



工程指示 / 要求簡箋 ENGINEER INSTRUCTIONS(E.I.)

工程指示編號:	EI- 6438 / 23	修改版本:	-
	HK- 14PR / 23		
工程編號:	J 857	工程名稱:	啟德6552
收件人:	生統	發件人:	nero
工程項目:	後裝百葉 - 廠用加工圖(AL55)	日期:	05/07/2023

<input type="checkbox"/> 原合約工程包	<input type="checkbox"/> 原合約工程加 / 減賬 QT-	<input type="checkbox"/> 新工程報價 QT-
---------------------------------	--	------------------------------------

信件批核號碼/圖紙參考編號:	批核模具圖紙編號:
客戶指示附件:	管理內部批簽署:

<input type="checkbox"/> 初步鋁料 B.M.	<input type="checkbox"/> 加工拆圖, 然後生產	<input type="checkbox"/> 尺寸表
<input type="checkbox"/> 正式鋁料 B.M.	<input type="checkbox"/> 技術上資料/指示	<input type="checkbox"/> 報價
<input type="checkbox"/> 配件 B.M.	<input type="checkbox"/> 樣辦或貨品說明書	<input type="checkbox"/> 分判合約
<input type="checkbox"/> 其他:		

內容:

因應地盤環境變化,
現根據19098KL-CVI-AR-538-CFC (Rev. 0)
需要新增一隻百葉(窗號: AL55)

請按附件資料生產加工, 在廠組合框玉, 送地盤。

完成上列要求日期: 14/07/2023

國內

<input type="checkbox"/> 生產技術總監	<input type="checkbox"/> 連附件	<input type="checkbox"/> 技術部	<input type="checkbox"/> 連附件	<input type="checkbox"/> 生產部	<input type="checkbox"/> 連附件
<input type="checkbox"/> 採購部	<input type="checkbox"/> 連附件	<input checked="" type="checkbox"/> 生產統籌部	<input checked="" type="checkbox"/> 連附件	<input type="checkbox"/> 報關組	<input type="checkbox"/> 連附件
<input type="checkbox"/> 質檢部	<input type="checkbox"/> 連附件	<input type="checkbox"/> 會計部	<input type="checkbox"/> 連附件	<input type="checkbox"/> 機械設計部	<input type="checkbox"/> 連附件
<input type="checkbox"/> 香港辦	<input type="checkbox"/> 連附件	<input type="checkbox"/> 其他:			

香港

<input type="checkbox"/> 行政部	<input type="checkbox"/> 連附件	<input type="checkbox"/> 會計部	<input type="checkbox"/> 連附件	<input type="checkbox"/> 統籌部	<input type="checkbox"/> 連附件	<input type="checkbox"/> 工程部	<input type="checkbox"/> 連附件
<input type="checkbox"/> 採購部	<input type="checkbox"/> 連附件	<input type="checkbox"/> QS部	<input type="checkbox"/> 連附件	<input checked="" type="checkbox"/> 地盤管理	<input checked="" type="checkbox"/> 連附件	<input type="checkbox"/> 維修部	<input type="checkbox"/> 連附件

*發件人簽署:	*組別成員批核簽署:
傳遞編號: HK14PR / 23	項目經理簽署:

美特鋁質有限公司
MIDI Aluminium Fabricator Ltd.

工程號	J-857	地盤	啓德6552
-----	-------	----	--------

窗號	分格寬度	分格高度	鋁背板寬度	鋁背板高度	總幅數量	
AL/72	700	1650	500	1540	2	
序號	料號	名稱	出筍	長度	單幅數量	加工說明
1	X86037	百葉片	避位	578	17	
2	X86107	百葉片底	避位	578	1	
3	X86032	生邊企	直口	1620	1	加工圖号 J857-HBY-VBQ120
4	X86032	生邊企	直口	1620	1	加工圖号 J857-HBY-VBQ120R
5	X86033	百葉頂橫	避位	592	1	加工圖号 J857-HBY-HD21
6	X86033	百葉底橫	避位	592	1	加工圖号 J857-HBY-HDD21
7	B2257	百葉五金巴	直口	1524	2	
8	X86043	百葉擋水鋁角	直口	577	1	加工圖号 J857-HBY-DJ21
9	3mm厚鋁板	3mm鋁背板			1	加工圖号 J857-HBY-BB120
10		雀仔網			1	與鋁背板尺寸相同

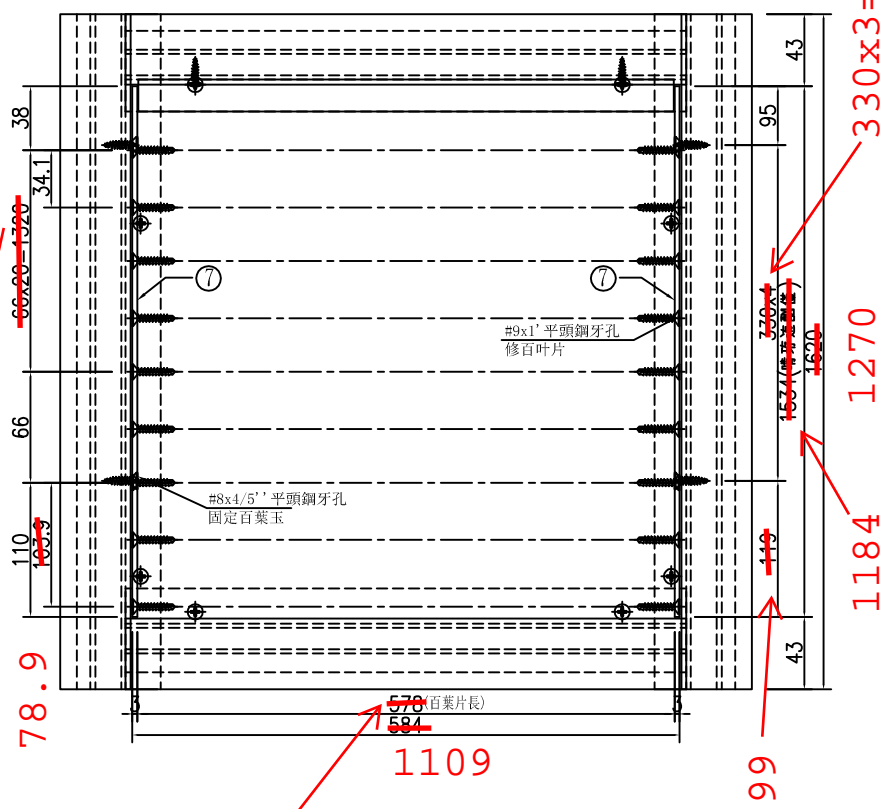
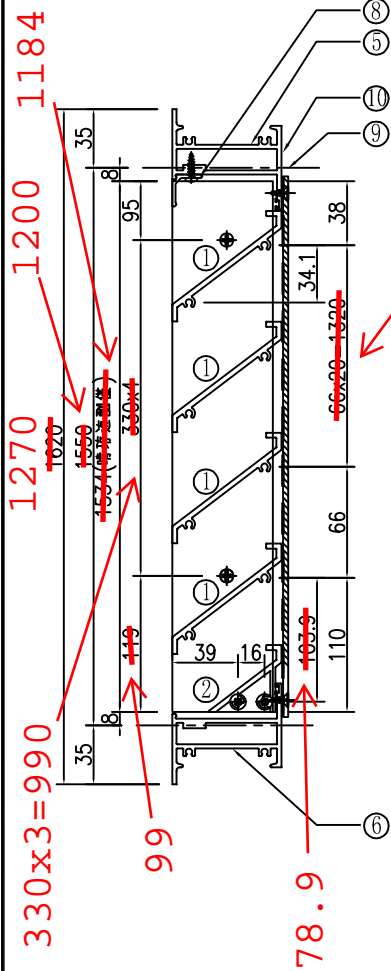

①號百葉加工圖 1109

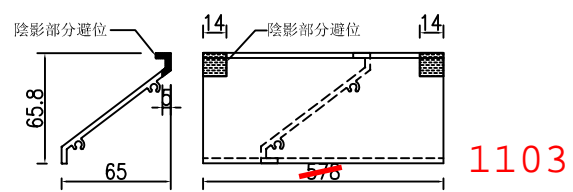

②號百葉加工圖

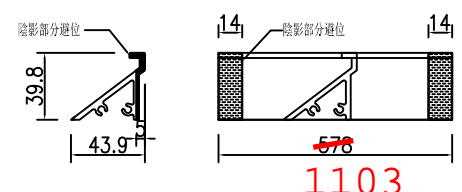

名稱	百葉組裝圖	制圖	吳禕瑜	2022.03.24	修改	
材料	詳見加工圖	復核			日期	
顏色	ECK3X10063S-XF1 三塗(深灰)	批准			圖號	AL/72 55

工程號	J-857	地盤	啓德6552
-----	-------	----	--------

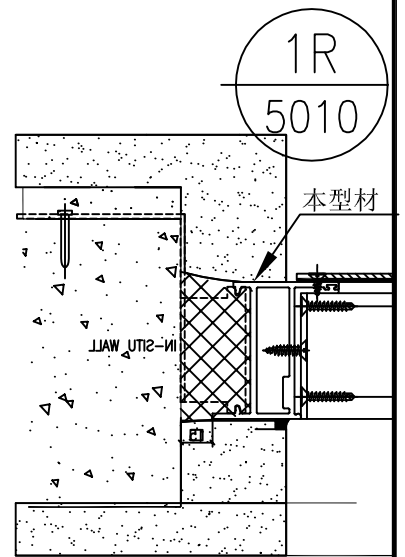
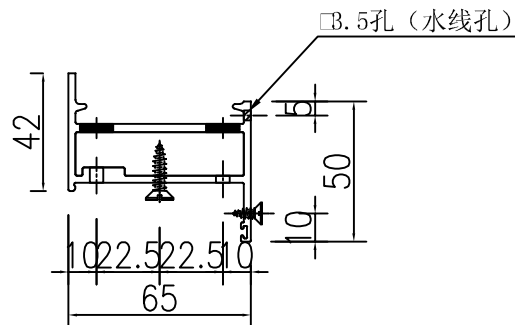
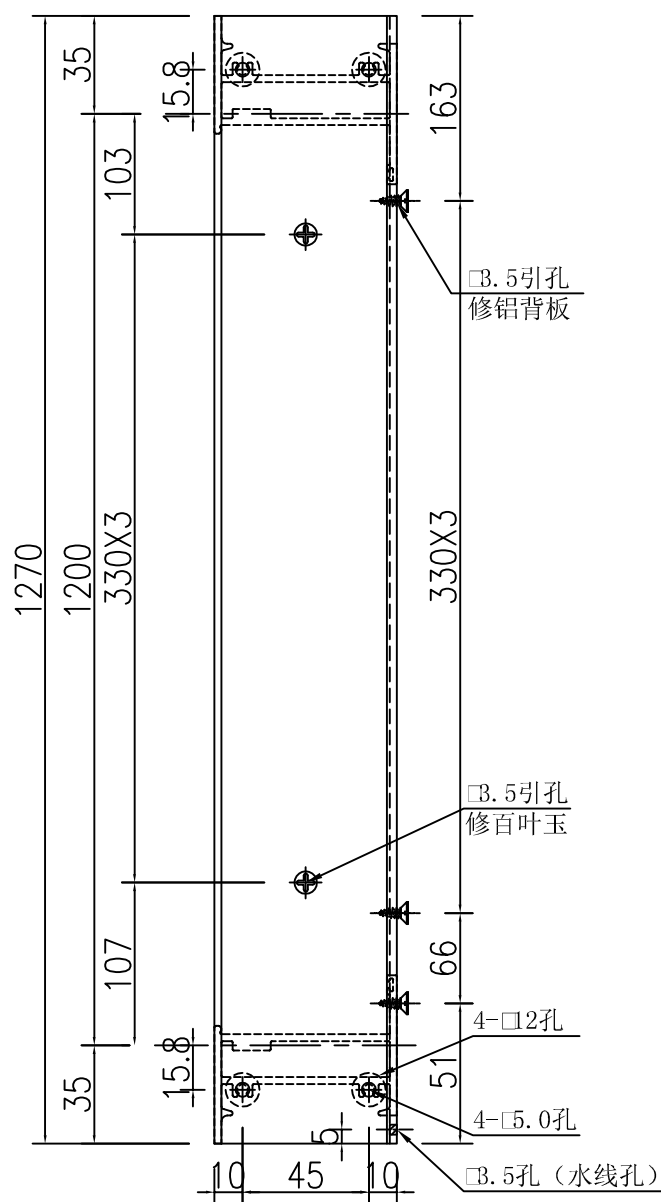
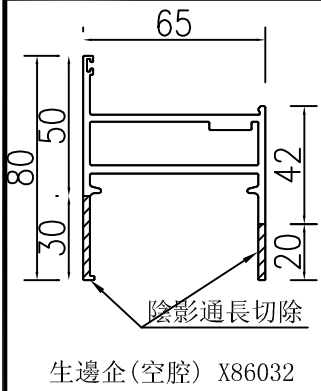

名稱	生邊企(空腔)加工圖	制圖	吳祿瑜	2022.03.24	修改		
材料	X86032	復核			日期		
顏色	ECK3X10063S-XF1 三塗(深灰)	批准			圖號	J857-HBY-VBQ120	

EG-DWG3



美特鋁質 有限公司
 MIDI Aluminium Fabricator Ltd.

數量: 1

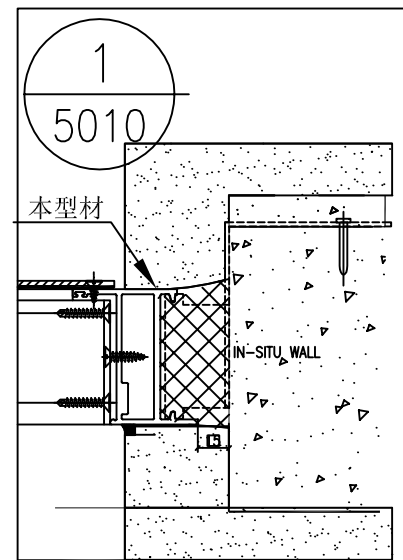
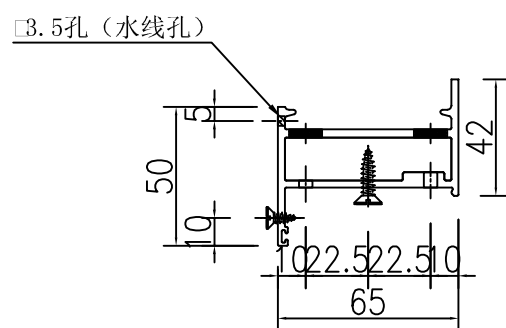
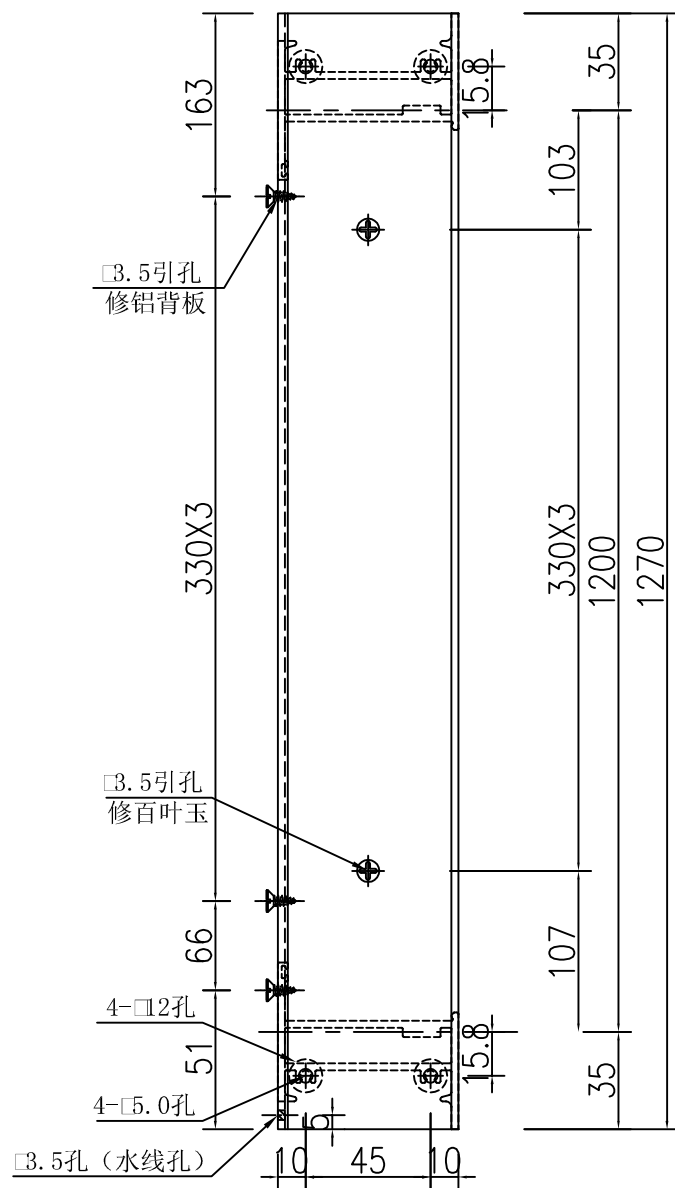
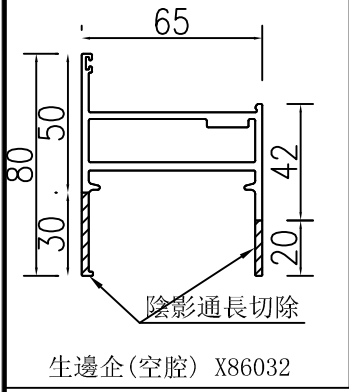
工程號 J-857 地盤 啓德6552

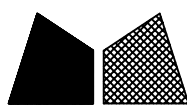

名稱	生邊企(空腔)加工圖	制圖	吳禕瑜	2022.03.24	修改		
材料	X86032	復核			日期		
顏色	ECK3X10063S-XF1 三塗(深灰)	批准			圖號	J857-HBY-VBQ120R	



美特鋁質 有限公司
MIDI Aluminium Fabricator Ltd.

工程號	J-857	地盤	啓德6552
-----	-------	----	--------

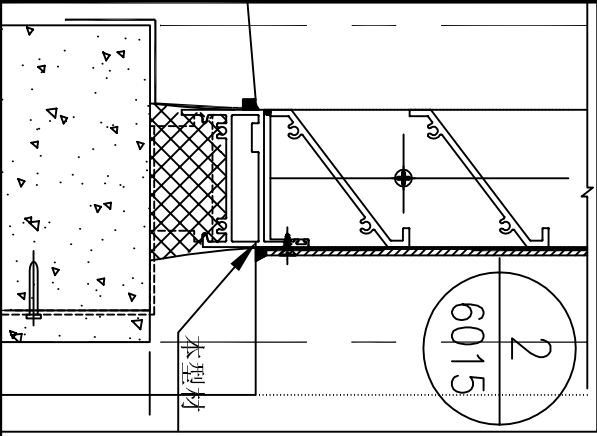

數量: 1
圖號: J857-HBY-HDD21

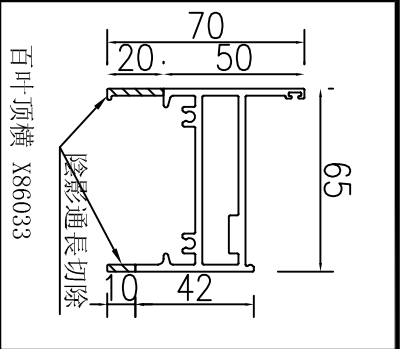
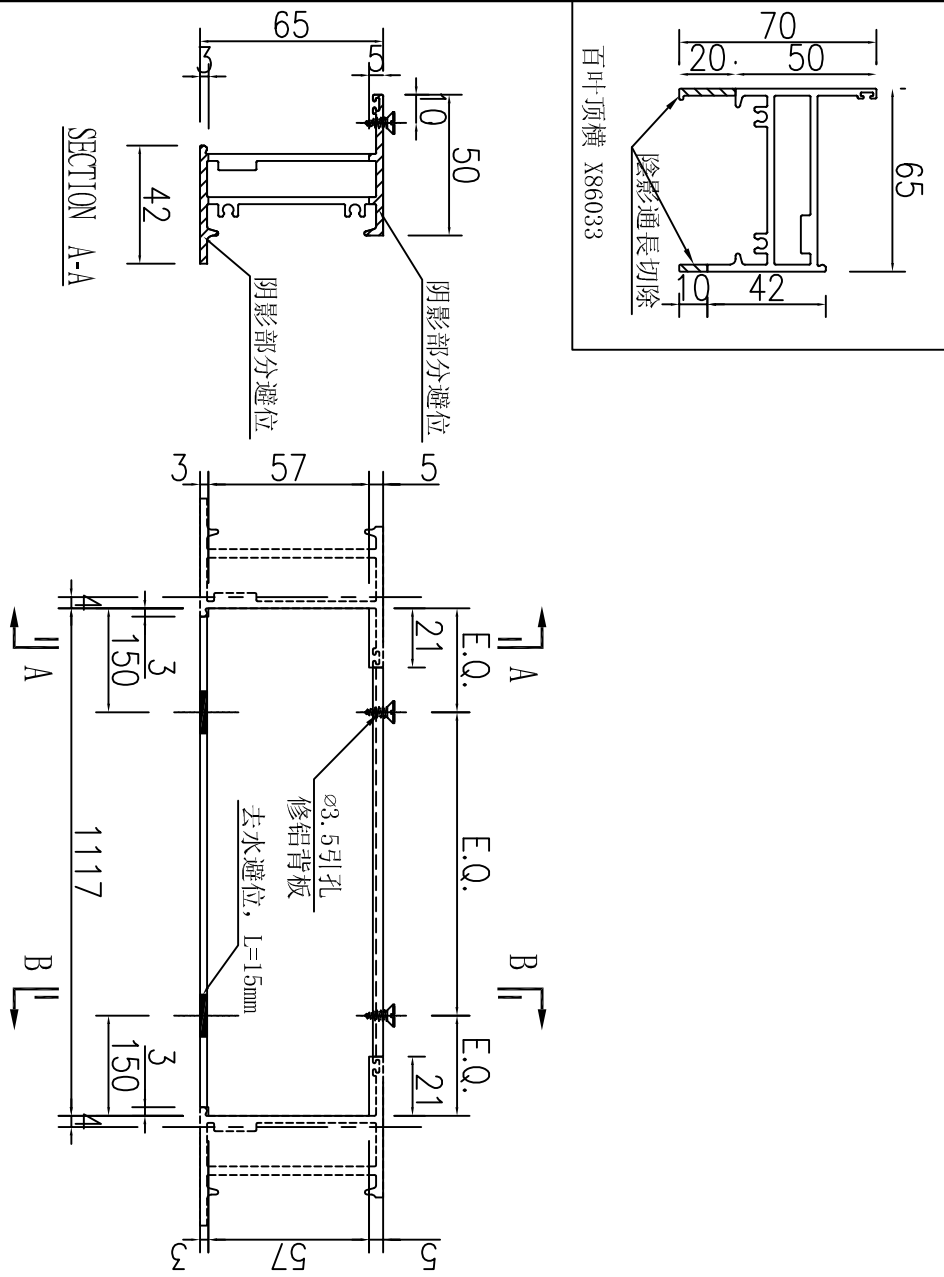
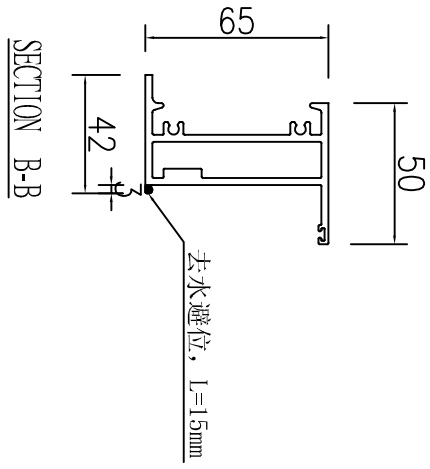

數量: 1
圖號: J857-HBY-HD21

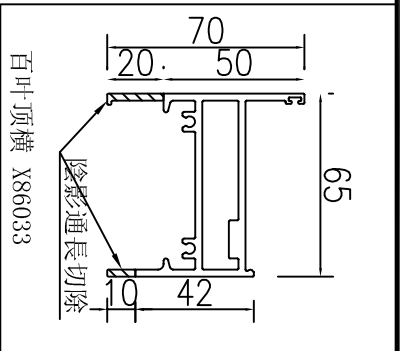
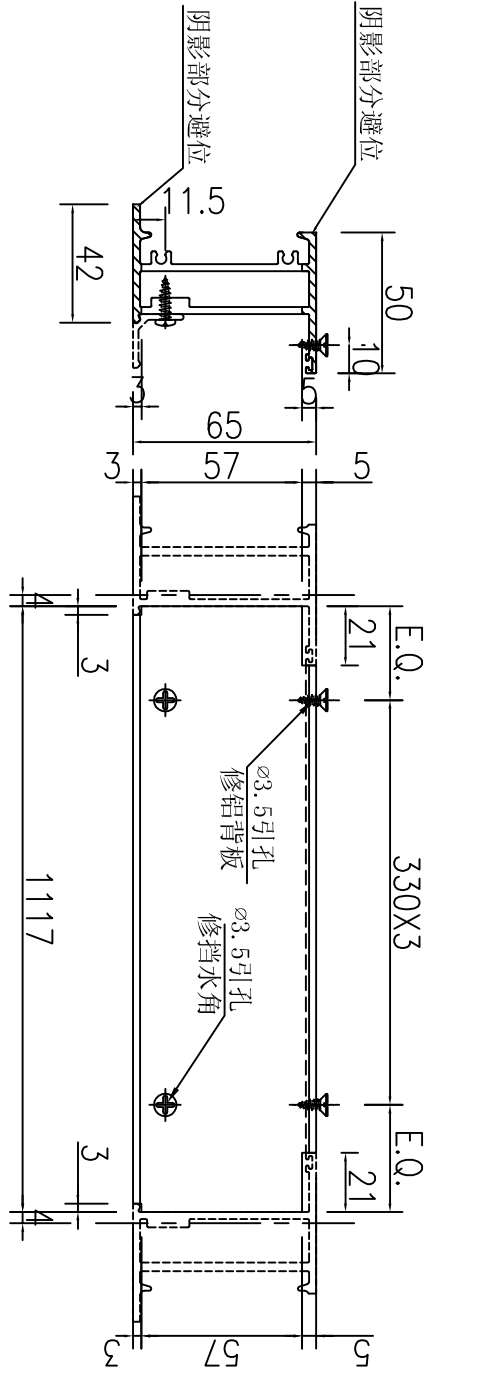
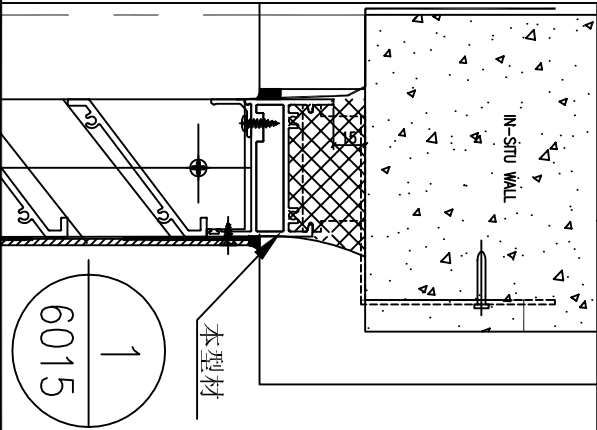

名稱	百葉底橫加工圖	制圖	吳祿瑜	2022.03.24	修改	A
材料	X86033	復核			日期	2022.11.11
顏色	ECK3X10063S-XF1 三塗(深灰)	批准			圖號	J857-HBY-HD21

EG-DWG3

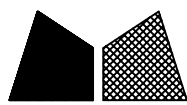

美特鋁質 有限公司
MIDI Aluminium Fabricator Ltd.

工程號

J-857

地盤

啓德6552

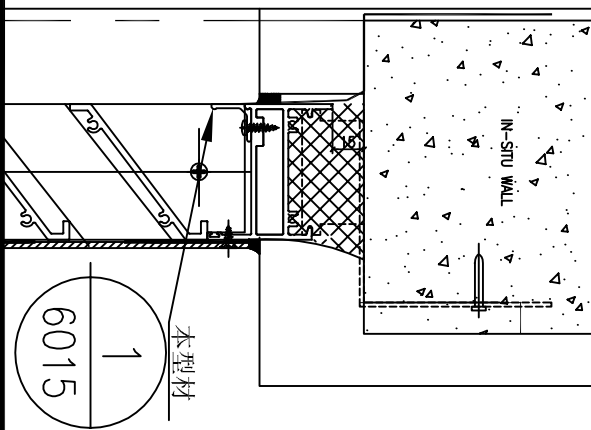
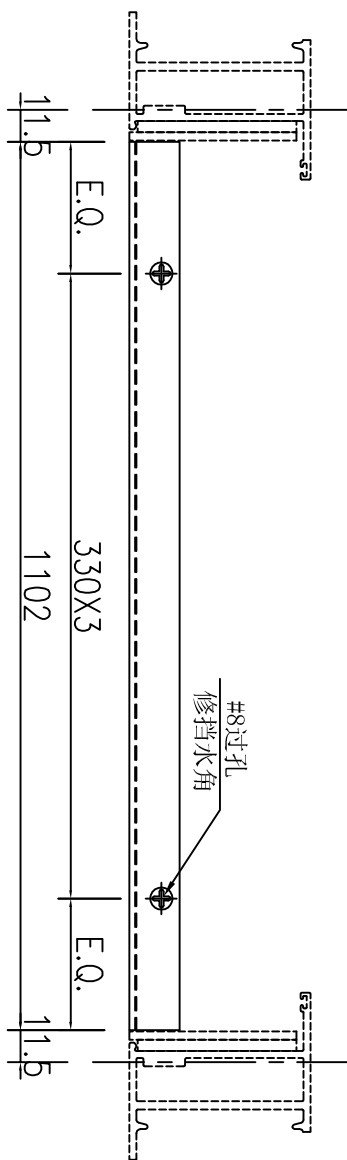
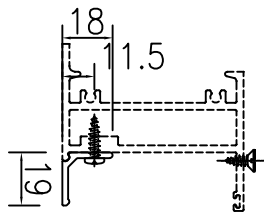

數量: 1

名稱	百葉擋水鋁角加工圖	制圖	吳禕瑜	2022.03.24	修改		
材料	X86043	復核			日期		
顏色	ECK3X10063S-XF1 三塗(深灰)	批准			圖號	J857-HBY-DJ21	

EG-DWG3

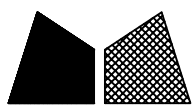

美特鋁質 有限公司
MIDI Aluminium Fabricator Ltd.

工程號	J-857	地盤	啓德6552
-----	-------	----	--------

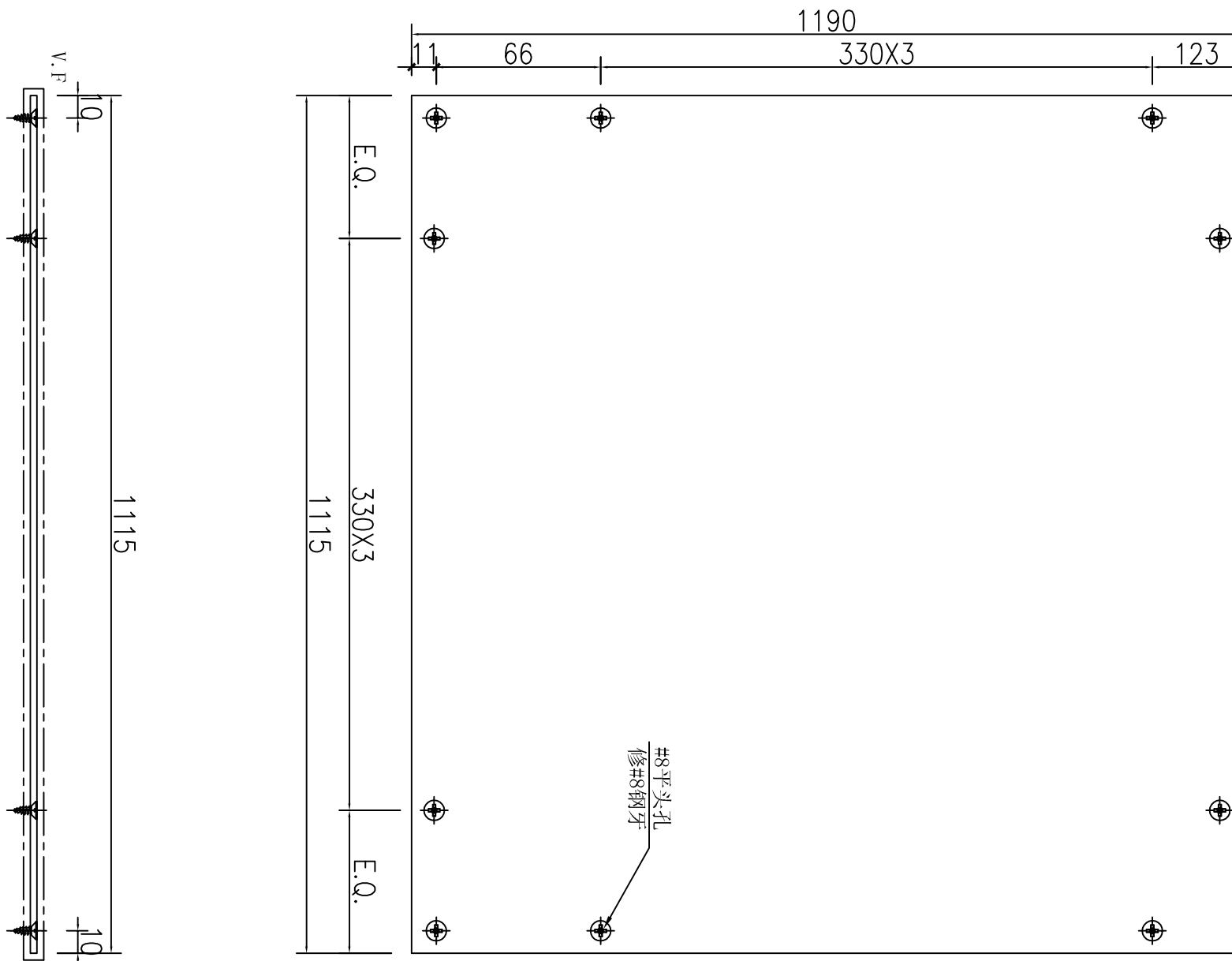
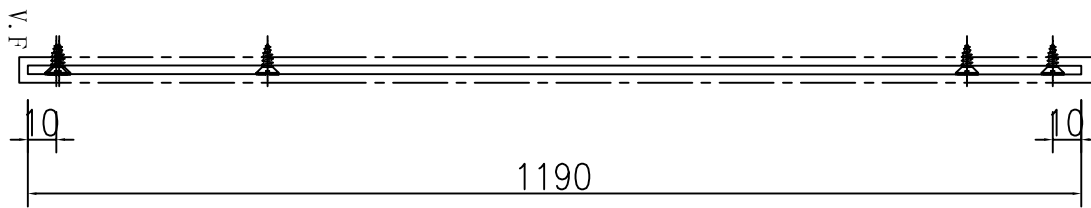

數量: 1

名稱	鋁背板加工圖	制圖	吳禕瑜	2022.03.24	修改		
材料	3mm 鋁板	復核			日期		
顏色	深灰色	批准			圖號	J857-HBY-BB120	

T:\008\1-857\7-材料、配件、玻璃、加工圖紙\2-後裝鐵\百果\857-后裝百果理材拆圖 EIS2961版 修改 (2022.12.16)增加扣線與扣口等\857-后裝百果拆圖 (EIS2961版)修改反扣線與扣口.dwg, PDFCreator



E MAN CONSTRUCTION CO. LTD.

裕民建築有限公司

恒基兆業地產有限公司全資附屬公司 A wholly-owned subsidiary of Henderson Land Development Co. Ltd.

CONFIRMATION OF VERBAL INSTRUCTION

Form RLP/CVI

Project Proposed Residential Development at N.K.I.L. No. 6552, Kai Tak Area 4C, Site 2, Kai Tak, Kowloon

Works Main Contract

Contract No. 19098KL

Ref. No. 19098KL / CVI / AR - 538 - CFC (Rev. 0)

Date 03-Jul-2023

To / Attn Ronald Lu & Partners (Hong Kong) Ltd. / Mr. Alfred Woo / Mr. Frederick Chan/ Mr. Stanley Hung

Subject **Confirmation of Omission for AL56 at 1/F and Revised Aluminium Louvre Size for AL55 at 1/F Owner's Committee Office**

Received by SE / BS

Received by RLP

We write to record the following instruction is given by:

MEIL / RLP / CMW / MME / BTR

Implications Time Implication / Cost Implication

Related Drawing CVI-AR-538-SK01 to SK03

Descriptions Further to discussion with PM and RLP at coordination meeting on 21.06.2023, we would like to confirm that AL56 at 1/F will be omitted and louvre size for AL55 will be revised at 1/F owner's committee office as per attached sketches for our construction. The routing of lift vent duct will be confirmed separately.

Please note that abortive works shall be incurred subject to concrete hack-off to existing RC wall and abortive materials on louvre AL55 and AL56.

Wilson Kwan

For and on behalf of
E Man Construction Company Limited

cc w/e

MARBLE Mr. Gilman Wan/
EDGE Mr. Steven Yeung /
Ms. Tammy Yuen/
Mr. Patrick K.S. Lee/
Mr. Marco S.C. Lee/
Mr. Albert Yiu
Mr. Stanley Chan
Mr. Rick Tong
Mr. Andy Lee
Mr. Alan Pun
Mr. Calvin K.F. Chiu
Ms. Alison Lee
Mr. Tommy Szeto
Mr. Norman Chan
Ms. Agnes Hung
美特, 迅達, 捷達,
海聯, 有年

CMW
MME
WTP
MVA
RAM
ADI
BEC
BTR
INH
COW
RE
OTHER

Note: Unless we receive any further information or dissent from the Consultant within 7 days from the date of this CVI, the above contents will be deemed to be a valid instruction from the Consultant. We shall follow the above to proceed with work planning, material ordering, and construction works accordingly.

w/e Total Page : 1 + 3 pages

RESPONSE TO CVI

Date
Response

Replied by SE / Date

Replied by BS / Date

Replied by / Date

cc w/e

MARBLE Mr. Gilman Wan/
EDGE Mr. Steven Yeung /
Ms. Tammy Yuen/
Mr. Patrick K.S. Lee/
Mr. Marco S.C. Lee/
Mr. Albert Yiu
Mr. Stanley Chan
Mr. Rick Tong
Mr. Andy Lee
Mr. Alan Pun
Mr. Calvin K.F. Chiu
Ms. Alison Lee
Mr. Tommy Szeto
Mr. Norman Chan
COW
RE



For and on behalf of
Ronald Lu & Partners (Hong Kong) Ltd.

w/e
Tel (852) 2908 2222 Fax (852) 2908 2223

29/F, AIA Tower, 183 Electric Road, North Point, Hong Kong
香港北角電氣道183號友邦廣場29樓

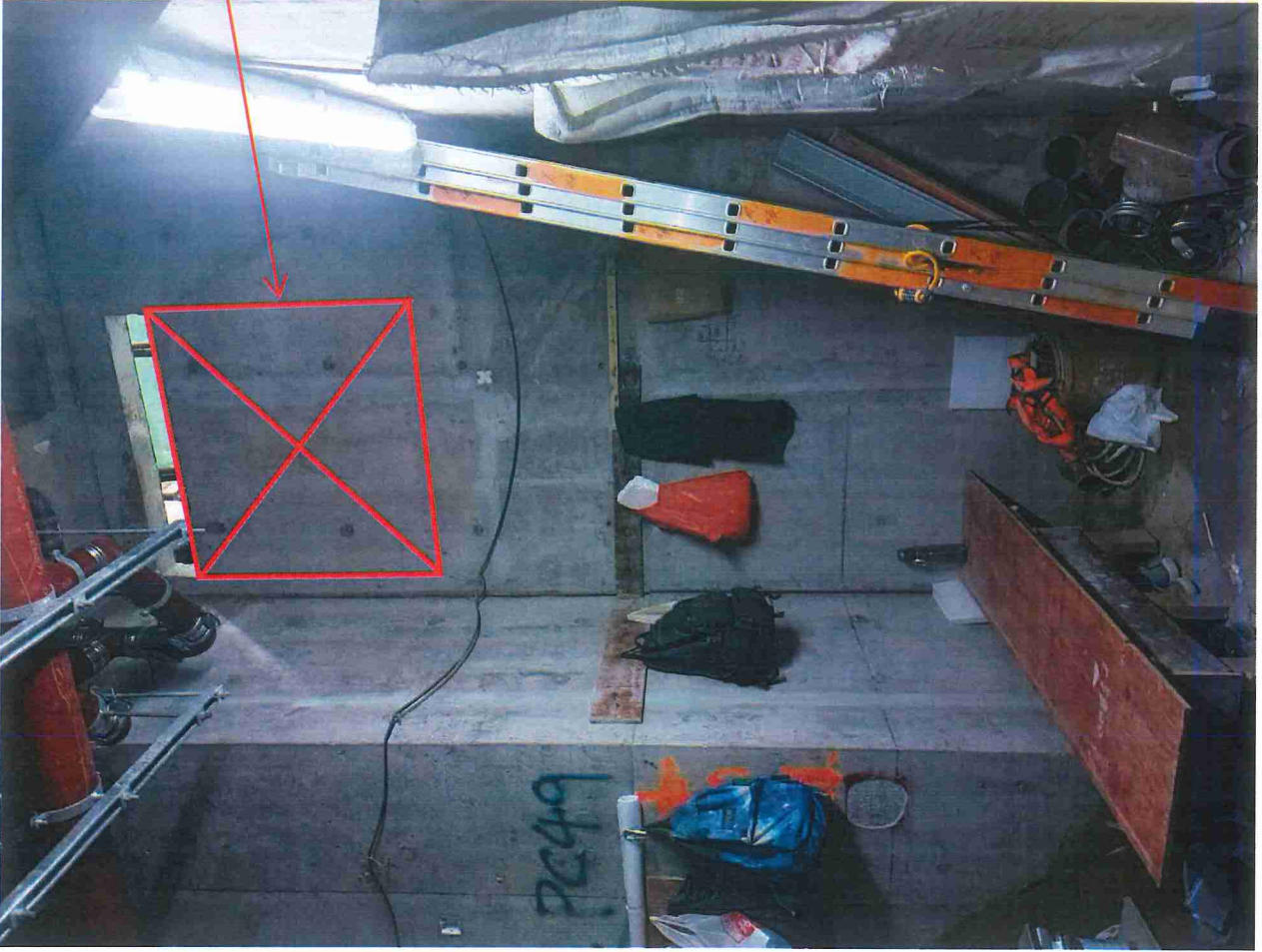

concrete hack-off to RC wall
for louvre installation (AL55)

CONTROLLED	
Doc. Ref. No.:	CAE/AR/538
Date:	03 JUL 2023
Fr. Dwg. No.:	/
(For part plan only)	

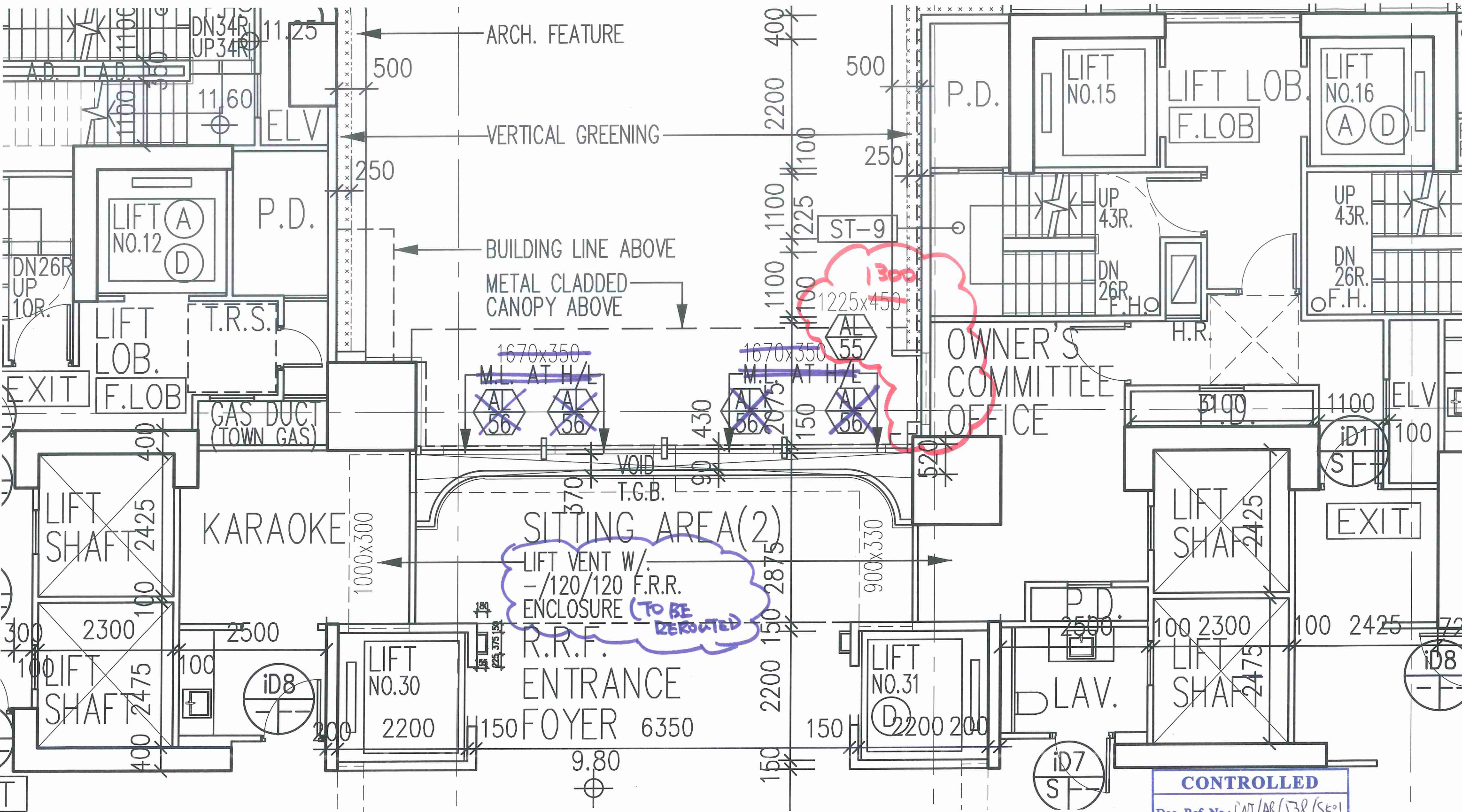

CONTROLLED

Doc. Ref. No.: [VI/AR/538/Sk01]

Date: 03 JUL 2023

Fr. Dwg. No.: /

(For part plan only)

PD

PE

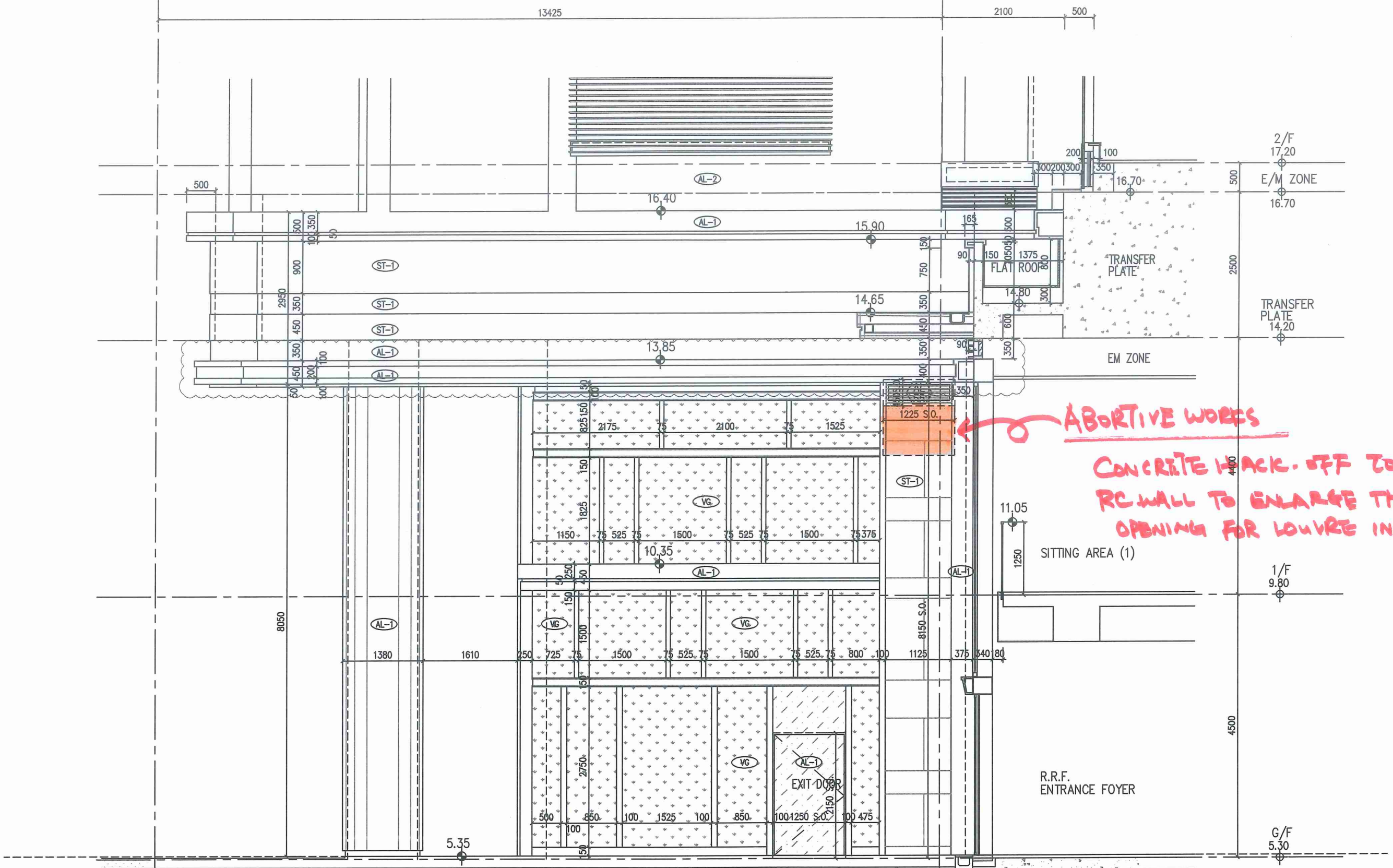

ABORTIVE WORKS
CONCRETE HACK-OFF TO RC WALL TO ENLARGE THE OPENING FOR LOUVRE INSTALLATION

E05 ELEVATION (FACING T6)
 SCALE 1 : 50

CONTROLLED
 Doc. Ref. No.: 01/AR/138/15K03
 Date: 03 JUL 2023
 Fr. Dwg. No.:
 (For part plan only)