



工程指示 / 要求簡箋 ENGINEER INSTRUCTIONS(E.I.)

工程指示編號:	EI- 6174	修改版本:	-
	HK- 1043		
工程編號:	J 857	工程名稱:	啟德6552
收件人:	生統	發件人:	Lay Ho Wa
工程項目:	幕牆單元件 - 地盤用收邊鋁板 位置 8座 3008 - 31/F	日期:	13/5-2022

<input type="checkbox"/> 原合約工程包	<input type="checkbox"/> 原合約工程加 / 減脹 QT-	<input type="checkbox"/> 新工程報價 QT-
---------------------------------	--	------------------------------------

信件批核號碼/圖紙參考編號:	批核模具圖紙編號:
客戶指示附件:	管理內部批簽署:

<input type="checkbox"/> 初步鋁料 B.M.	<input type="checkbox"/> 加工拆圖, 然後生產	<input type="checkbox"/> 尺寸表
<input type="checkbox"/> 正式鋁料 B.M.	<input checked="" type="checkbox"/> 技術上資料/指示	<input type="checkbox"/> 報價
<input type="checkbox"/> 配件 B.M.	<input type="checkbox"/> 樣辦或貨品說明書	<input type="checkbox"/> 分判合約
<input type="checkbox"/> 其他:		

內容:

加急

請按附件資料生產加工。

完成上列要求日期: ASAP

國內

<input type="checkbox"/> 生產技術總監	<input type="checkbox"/> 連附件	<input type="checkbox"/> 技術部	<input type="checkbox"/> 連附件	<input type="checkbox"/> 生產部	<input type="checkbox"/> 連附件
<input type="checkbox"/> 採購部	<input type="checkbox"/> 連附件	<input checked="" type="checkbox"/> 生產統籌部	<input checked="" type="checkbox"/> 連附件	<input type="checkbox"/> 報關組	<input type="checkbox"/> 連附件
<input type="checkbox"/> 質檢部	<input type="checkbox"/> 連附件	<input type="checkbox"/> 會計部	<input type="checkbox"/> 連附件	<input type="checkbox"/> 機械設計部	<input type="checkbox"/> 連附件
<input type="checkbox"/> 香港辦	<input type="checkbox"/> 連附件	<input type="checkbox"/> 其他:			

<input type="checkbox"/> 行政部	<input type="checkbox"/> 連附件	<input type="checkbox"/> 會計部	<input type="checkbox"/> 連附件	<input type="checkbox"/> 統籌部	<input type="checkbox"/> 連附件	<input type="checkbox"/> 工程部	<input type="checkbox"/> 連附件
<input type="checkbox"/> 採購部	<input type="checkbox"/> 連附件	<input type="checkbox"/> QS部	<input type="checkbox"/> 連附件	<input checked="" type="checkbox"/> 地盤管理	<input checked="" type="checkbox"/> 連附件	<input type="checkbox"/> 維修部	<input type="checkbox"/> 連附件

*發件人簽署:	*組別成員批核簽署:
傳遞編號: HK 1043	項目經理簽署:

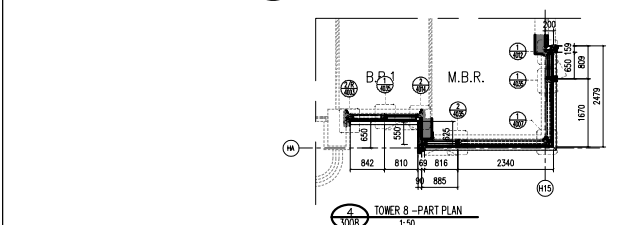
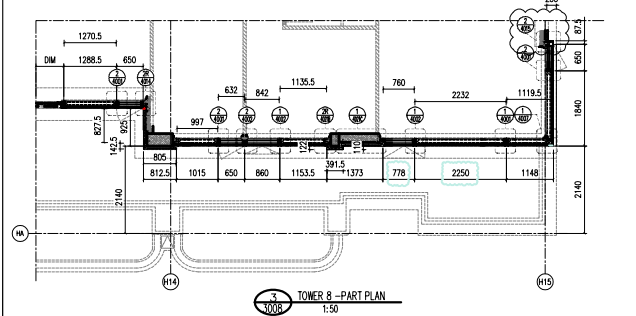
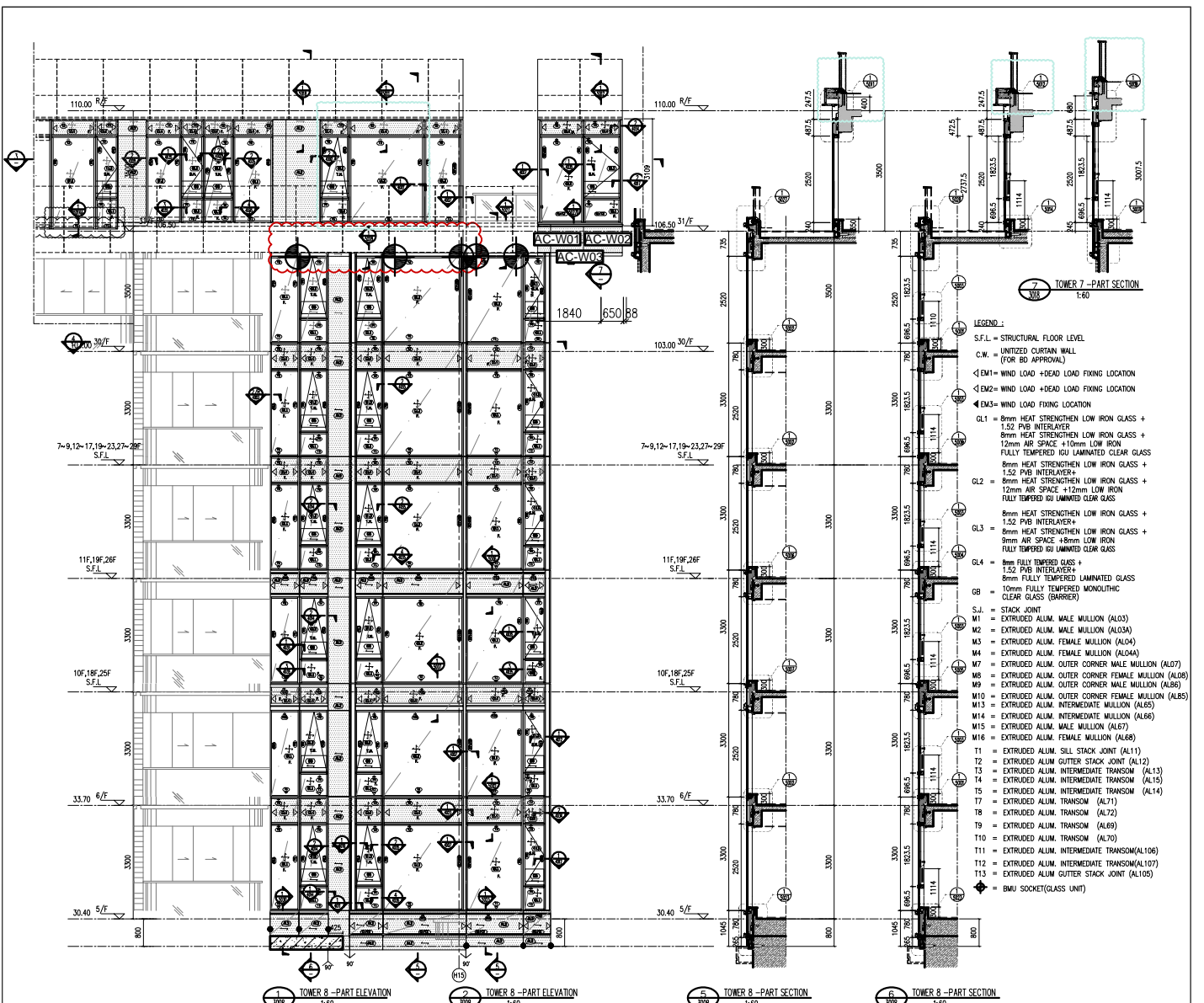

FLOOR	LEVEL
5/F	+110.00
31/F	+106.50
30/F	+103.00
29/F	+99.70
28/F	+96.40
27/F	+93.10
26/F	+89.80
25/F	+86.50
24/F	+83.20
23/F	+79.90
22/F	+76.60
21/F	+73.30
20/F	+70.00
19/F	+66.70
18/F	+63.40
17/F	+60.10
16/F	+56.80
15/F	+53.50
14/F	+50.20
13/F	+46.90
12/F	+43.60
11/F	+40.30
10/F	+37.00
9/F	+33.70
8/F	+30.40

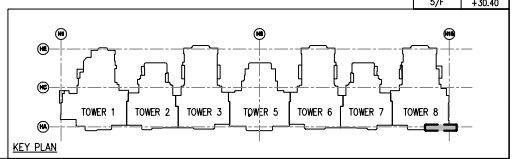

<p>CLIENT : MARBLE EDGE INVESTMENT LTD.</p> <p>ARCHITECT : REYNOLD LTD. REGISTERED ARCHITECTS REGISTERED THROUGH FRAMEWORK AGREEMENT</p> <p>STRUCTURAL ENGINEER : C.M. CHAN YONG & ASSOCIATES LTD.</p> <p>MAIN CONTRACTOR : 裕民建築有限公司 MIDT ASSOCIATES ARCHITECTURE LTD. Unit 6-9, Suning Industrial Centre, 1/F 610 Chiu Yee Lane, Tseung Kwan O, New Territories (+852) 26311174 Fax: (+852) 27177886</p> <p>PROJECT : PROPOSED RESIDENTIAL DEVELOPMENT AT NEW KOWLOON INLAND LOT. NO.8852</p> <p>TITLE : PARTIAL ELEVATION, PLAN, SECTION FOR TOWER 8</p> <p>JOB NO. : J-857</p> <p>ISSUED BY : AN DATE : 18/Oct/2021</p> <p>CHKD BY : SCALE: A1: 1/40</p> <p>DATE : 18/Oct/2021</p> <p>CHKD BY : SCALE: A1: 1/40</p> <p>DATE : 18/Oct/2021</p> <p>CHKD BY : SCALE: A1: 1/40</p> <p>DATE : 18/Oct/2021</p> <p>CHKD BY : SCALE: A1: 1/40</p> <p>DATE : 18/Oct/2021</p> <p>CHKD BY : SCALE: A1: 1/40</p> <p>DATE : 18/Oct/2021</p>	<p>REVISIONS:</p> <table border="1"> <tr><td>H</td><td>18/Nov/2022</td><td>GENERAL REVISION</td></tr> <tr><td>G</td><td>01/Mar/2022</td><td>GENERAL REVISION</td></tr> <tr><td>F</td><td>04/Mar/2022</td><td>GENERAL REVISION</td></tr> <tr><td>E</td><td>05/Mar/2022</td><td>GENERAL REVISION</td></tr> <tr><td>D</td><td>22/Nov/2021</td><td>GENERAL REVISION</td></tr> <tr><td>C</td><td>13/Nov/2021</td><td>GENERAL REVISION</td></tr> <tr><td>B</td><td>18/Oct/2021</td><td>GENERAL REVISION</td></tr> <tr><td>A</td><td>18/Oct/2021</td><td>GENERAL REVISION</td></tr> </table> <p>DATE : 18/Oct/2021</p> <p>BY : [Signature]</p>	H	18/Nov/2022	GENERAL REVISION	G	01/Mar/2022	GENERAL REVISION	F	04/Mar/2022	GENERAL REVISION	E	05/Mar/2022	GENERAL REVISION	D	22/Nov/2021	GENERAL REVISION	C	13/Nov/2021	GENERAL REVISION	B	18/Oct/2021	GENERAL REVISION	A	18/Oct/2021	GENERAL REVISION	<p>Legend:</p> <ol style="list-style-type: none"> 1. F.F.L. - Finished Floor Level 2. S.F.L. - Structural Floor Level 3. R.F.L. - Ramped Floor Level <p>GENERAL NOTES:</p> <ol style="list-style-type: none"> 1. All dimensions are in mm. 2. All dimensions are to be checked from outside. 3. All dimensions are to be checked from inside before fabrication. <p>GENERAL NOTES:</p> <p>Legend:</p> <ul style="list-style-type: none"> X1 - GENERAL NOTE NO. X001 - GENERAL NOTE NO.
H	18/Nov/2022	GENERAL REVISION																								
G	01/Mar/2022	GENERAL REVISION																								
F	04/Mar/2022	GENERAL REVISION																								
E	05/Mar/2022	GENERAL REVISION																								
D	22/Nov/2021	GENERAL REVISION																								
C	13/Nov/2021	GENERAL REVISION																								
B	18/Oct/2021	GENERAL REVISION																								
A	18/Oct/2021	GENERAL REVISION																								



美特鋁質有限公司
MIDI Aluminium Fabricator Ltd.

工程號	J857	類別		物料號	-							
地盤	啟德6552	制圖	陈梓豪	20230512	圖號	AC-W01						
修改	-	採用工廠	-	地盤	✓	图纸名称	鋁板加工圖	復核	練松文	20230512	數量	-
日期	-	材料颜色	AL2: ECK3M96295S-ZD1	材料	3mm 鋁板	批准	林仁安	20230512	單件重量	-	(KG)	

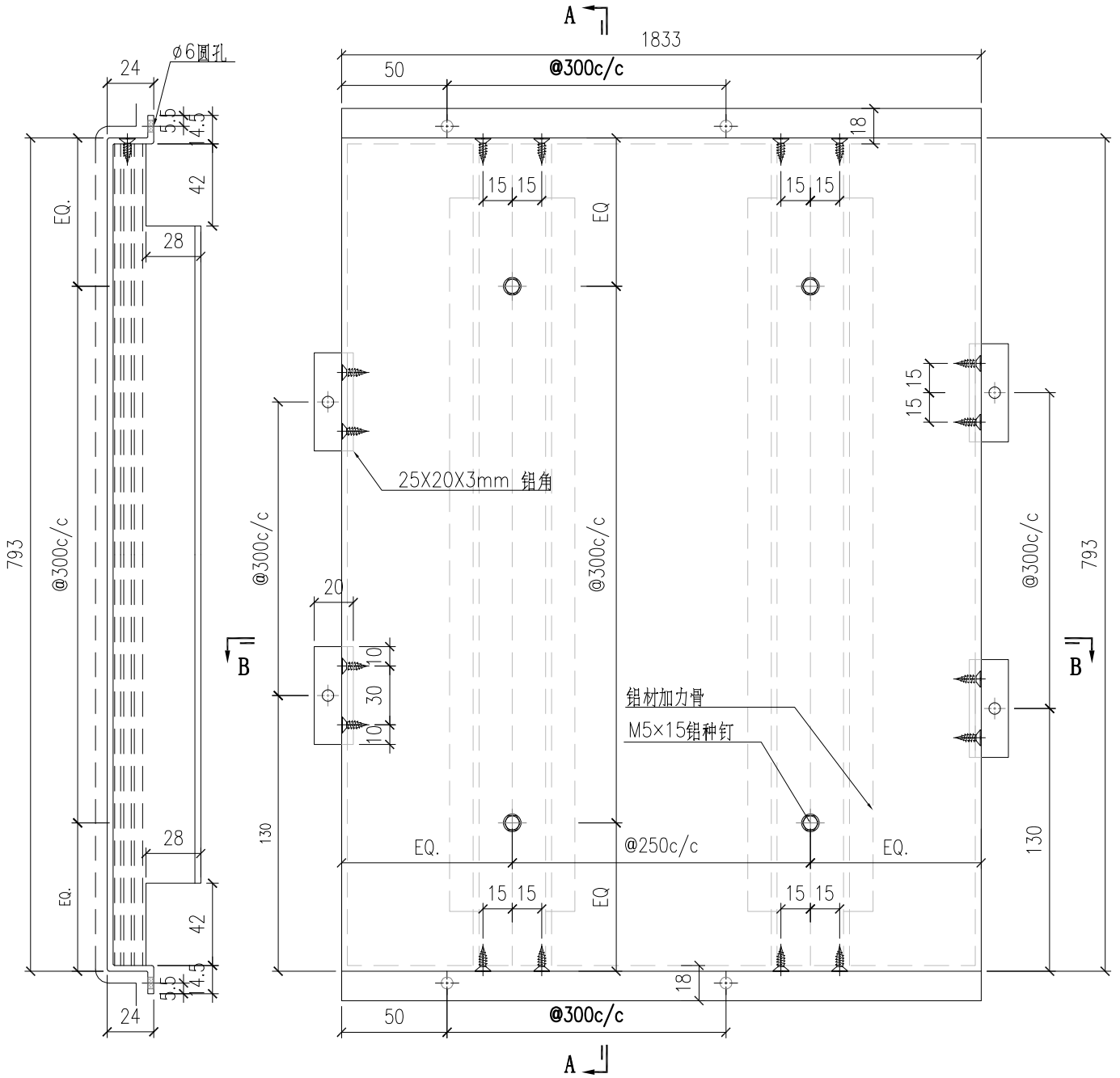

SECTION A-A

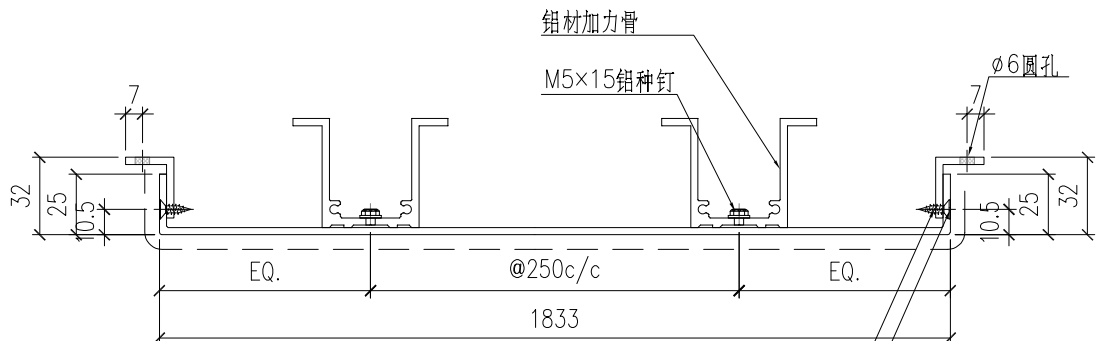

SECTION B-B

井8x16平头自攻釘
井8沉头孔

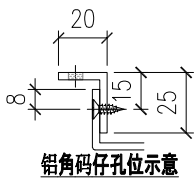

鋁角碼仔孔位示意

鋁板長寬數據見AC-801a



美特鋁質有限公司
MIDI Aluminium Fabricator Ltd.

工程號	J857	類別		物料號	-							
地盘	啟德6552	制圖	陈梓豪	20230512	圖號	AC-W02						
修改	-	採用工廠	-	地盤	✓	图纸名称	鋁板加工圖	復核	練松文	20230512	數量	-
日期	-	材料颜色	AL2: ECK3M96295S-ZD1	材料	3mm 鋁板	批准	林仁安	20230512	單件重量	-	(KG)	

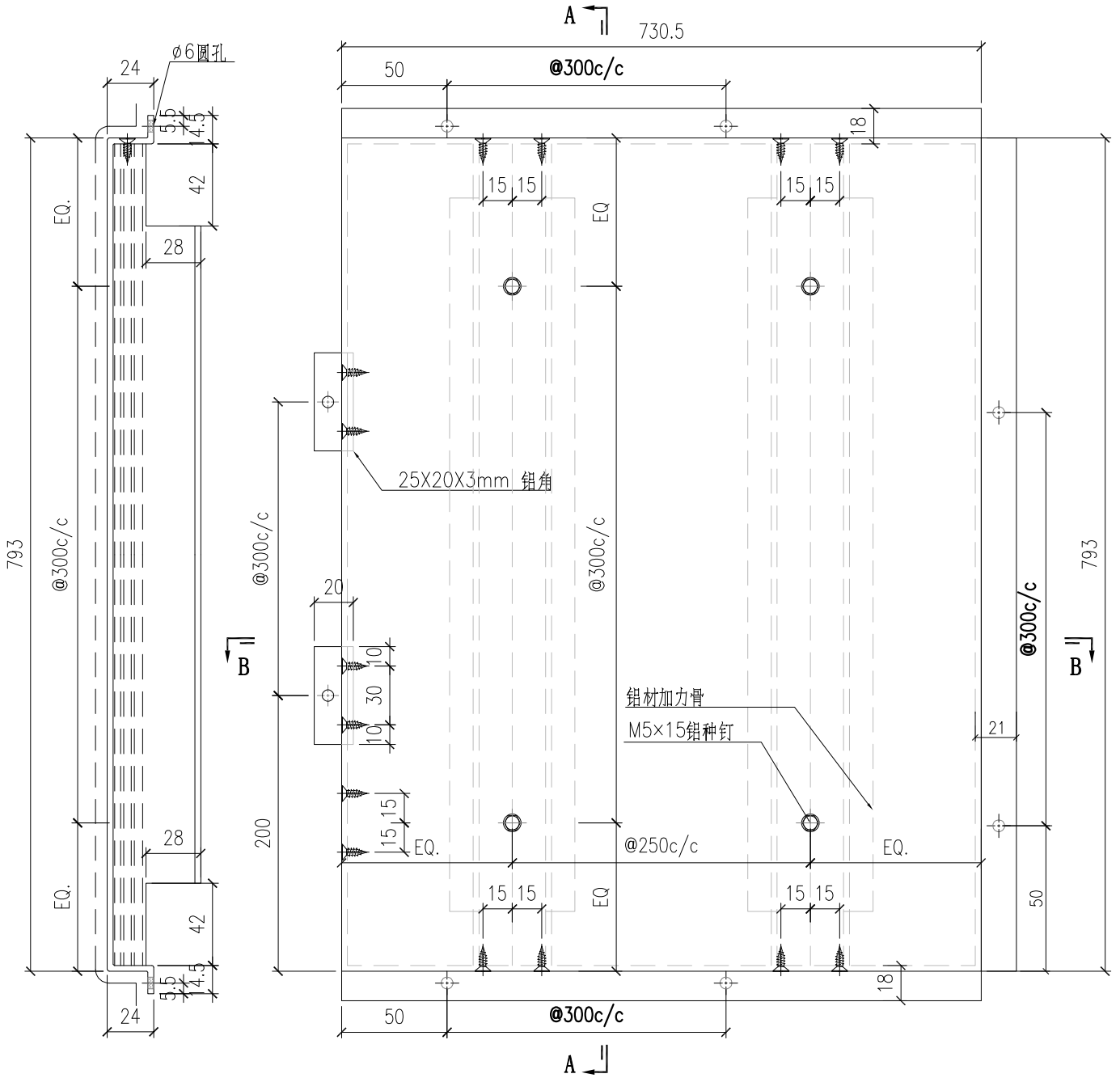

SECTION A-A

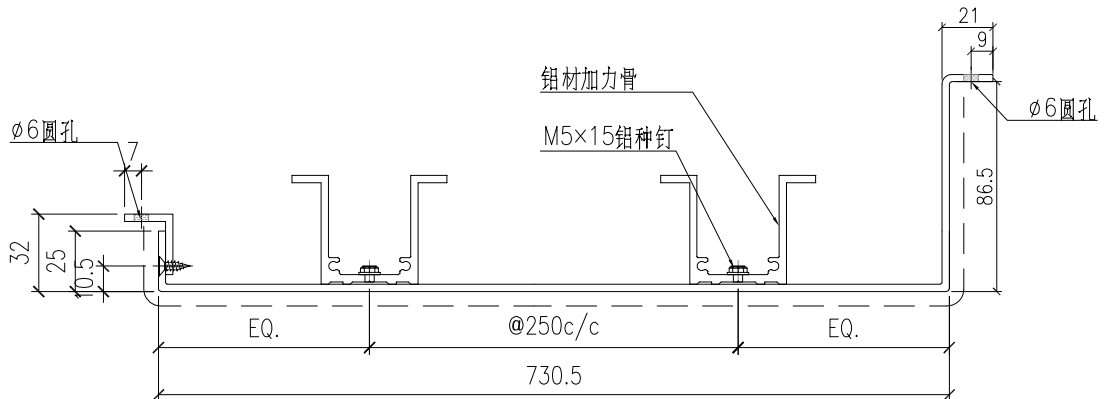

SECTION B-B

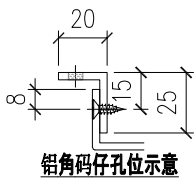

鋁角碼仔孔位示意

鋁板長寬數據見AC-801a

 美特鋁質有限公司 MIDI Aluminium Fabricator Ltd.				工程號	J857	類別		物料號	-			
				地盘	啟德6552	制圖	陈梓豪	20230512	圖號	AC-W03		
修改			採用工廠		地盤	图纸名称	鋁板加工圖	復核	練松文	20230512	數量	-
日期			材料颜色	AL2: ECK3M96295S-ZD1		材料	3mm 鋁板	批准	林仁安	20230512	單件重量	- (KG)

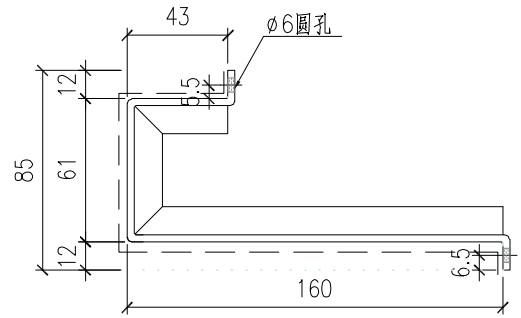
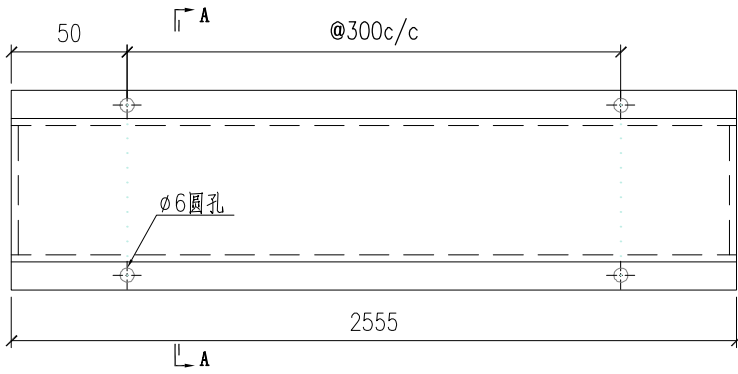

SECTION A-A



美特鋁質有限公司
MIDI Aluminium Fabricator Ltd.

工程號	J857	類別		物料號	-			
地盘	啟德6552	制圖	陈梓豪	20230512	圖號	X86112-W01		
修改	-	採用工廠	✓	地盤	-	图纸名称	铝料加工图	
日期	-	材料颜色	鍍化	材料	X86112	復核	練松文	
						批准	林仁安	
						20230512	數量	-
							單件重量	- (KG)

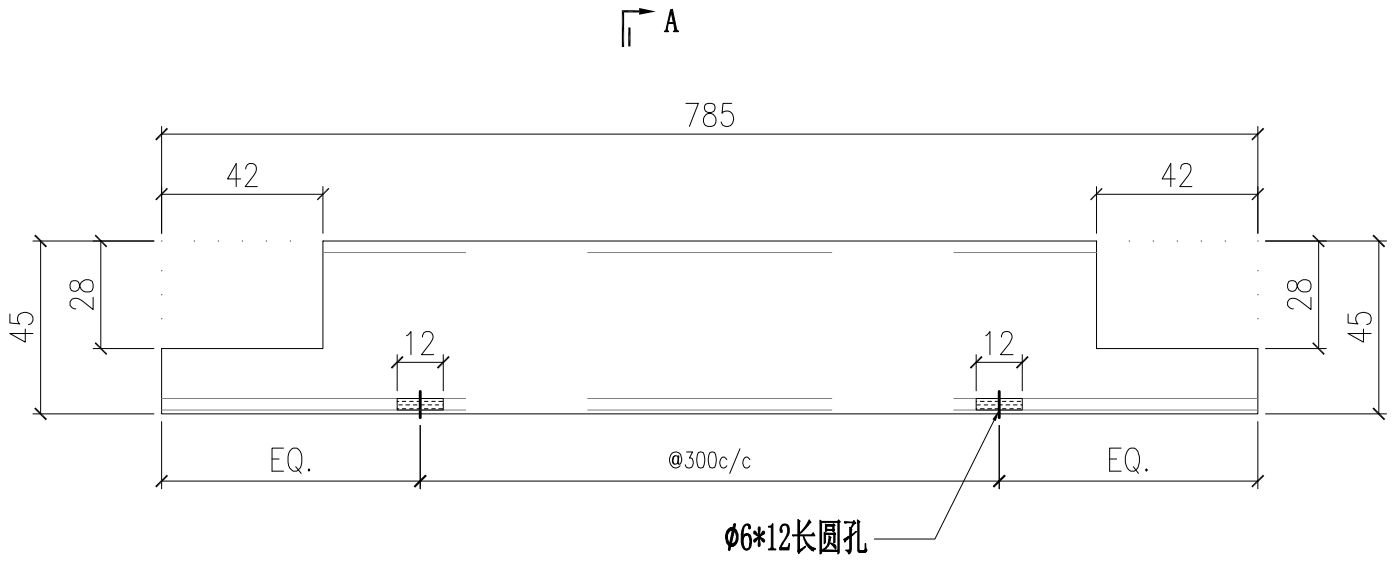

φ6*12长圆孔

|| A

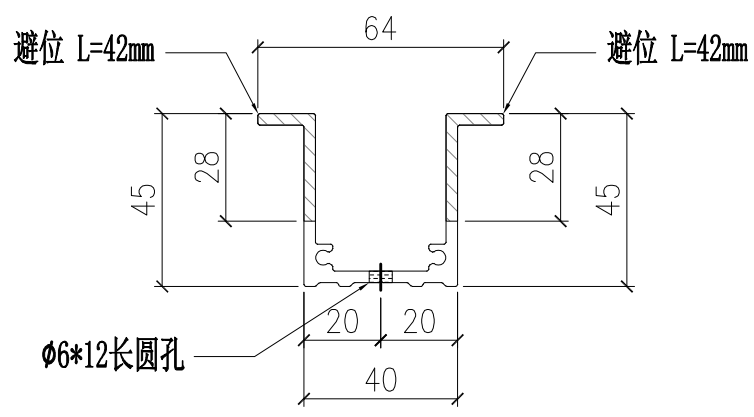

SECTION A-A

1	X86112-W01	785
S/N	部件编号	L