



工程指示 / 要求簡箋 ENGINEER INSTRUCTIONS (E.I.)

工程指示編號:	EI- 6088 / 23	修改版本:	-
	HK- 0885 / 23		
工程編號:	J 857	工程名稱:	啟德6552
收件人:	生統	發件人:	nero
工程項目:	幕牆單元件(PMU3) - 廠用鋁料加工圖	日期:	26/04/2023

<input type="checkbox"/> 原合約工程包	<input type="checkbox"/> 原合約工程加 / 減賬 QT-	<input type="checkbox"/> 新工程報價 QT-
---------------------------------	--	------------------------------------

信件批核號碼/圖紙參考編號:	批核模具圖紙編號:
客戶指示附件:	管理內部批簽署:

<input type="checkbox"/> 初步鋁料 B.M.	<input type="checkbox"/> 加工拆圖, 然後生產	<input type="checkbox"/> 尺寸表
<input type="checkbox"/> 正式鋁料 B.M.	<input type="checkbox"/> 技術上資料 / 指示	<input type="checkbox"/> 報價
<input type="checkbox"/> 配件 B.M.	<input type="checkbox"/> 樣辦或貨品說明書	<input type="checkbox"/> 分判合約
<input type="checkbox"/> 其他:		

內容: 按附件資料生產加工, 送香港試水場。
完成上列要求日期: 05/06/2023

國內

<input type="checkbox"/> 生產技術總監	<input type="checkbox"/> 連附件	<input type="checkbox"/> 技術部	<input type="checkbox"/> 連附件	<input type="checkbox"/> 生產部	<input type="checkbox"/> 連附件
<input type="checkbox"/> 採購部	<input type="checkbox"/> 連附件	<input checked="" type="checkbox"/> 生產統籌部	<input checked="" type="checkbox"/> 連附件	<input type="checkbox"/> 報關組	<input type="checkbox"/> 連附件
<input type="checkbox"/> 質檢部	<input type="checkbox"/> 連附件	<input type="checkbox"/> 會計部	<input type="checkbox"/> 連附件	<input type="checkbox"/> 機械設計部	<input type="checkbox"/> 連附件
<input type="checkbox"/> 香港辦	<input type="checkbox"/> 連附件	<input type="checkbox"/> 其他:			

香港

<input type="checkbox"/> 行政部	<input type="checkbox"/> 連附件	<input type="checkbox"/> 會計部	<input type="checkbox"/> 連附件	<input type="checkbox"/> 統籌部	<input type="checkbox"/> 連附件	<input type="checkbox"/> 工程部	<input type="checkbox"/> 連附件
<input type="checkbox"/> 採購部	<input type="checkbox"/> 連附件	<input type="checkbox"/> QS部	<input type="checkbox"/> 連附件	<input checked="" type="checkbox"/> 地盤管理	<input checked="" type="checkbox"/> 連附件	<input type="checkbox"/> 維修部	<input type="checkbox"/> 連附件

*發件人簽署:	<i>人</i>	*組別成員批核簽署:	<i>人</i>
傳遞編號:	HK- 0885 / 23	項目經理簽署:	<i>人</i>

加工明细表

工程名称		J-857(启德)				施工分區(批次) :			第一批
采购原因		正常采购	工序号	XXXXX		材料发送地:		工厂	2023/4/25
序号	型材模号	物料描述	图号	部件编号	长度 (mm)	数量	单位	颜色	备注
1	D19450	铝料加工图	D19450-501-01	D19450-501-01	743	2	支		
2	D19450	铝料加工图	D19450-501-02	D19450-501-02	2071.5	2	支		
3	D19450	铝料加工图	D19450-501-03	D19450-501-03	493	2	支		
4	D19450	铝料加工图	D19450-501-04	D19450-501-04	1153	2	支		
5	N525	铝料加工图	N525-501	N525-501	23	10	支		
6	X86047	铝料加工图	X86047-601	X86047-601	2983.5	1	支		
7	X86048	铝料加工图	X86048-501	X86048-501	3476	2	支		
8	X86048	铝料加工图	X86048-601	X86048-601	2983.5	2	支		
9	X86049	铝料加工图	X86049-501	X86049-501	3476	2	支		
10	X86049	铝料加工图	X86049-601	X86049-601	2983.5	2	支		
11	X86050	铝料加工图	X86050-602	X86050-602	2983.5	1	支		
12	X86055	铝料加工图	X86055-501	X86055-501	3476	1	支		
13	X86055	铝料加工图	X86055-601	X86055-601	2983.5	1	支		
14	X86055	铝料加工图	X86055-651	X86055-651	2983.5	1	支		
15	X86056	铝料加工图	X86056-551	X86056-551	3476	1	支		
16	X86057	铝料加工图	X86057-501	X86057-501	3476	1	支		
17	X86058	铝料加工图	X86058-501	X86058-501	3476	1	支		
18	X86059	铝料加工图	X86059-501-01	X86059-501-01	1174	1	支		
19	X86059	铝料加工图	X86059-501-14	X86059-501-14	2204	1	支		
20	X86059	铝料加工图	X86059-502-01	X86059-502-01	2101	1	支		
21	X86059	铝料加工图	X86059-521-01	X86059-521-01	781	1	支		
22	X86059	铝料加工图	X86059-521-02	X86059-521-02	531	1	支		
23	X86059	铝料加工图	X86059-521-07	X86059-521-07	1142	1	支		
24	X86059	铝料加工图	X86059-521-08	X86059-521-08	746	1	支		
25	X86059	铝料加工图	X86059-521-09	X86059-521-09	671	1	支		
26	X86060	铝料加工图	X86060-501-07	X86060-501-07	1220	1	支		
27	X86060	铝料加工图	X86060-502-07	X86060-502-07	749	1	支		
28	X86060	铝料加工图	X86060-503-05	X86060-503-05	2238	1	支		
29	X86060	铝料加工图	X86060-503-06	X86060-503-06	763	1	支		
30	X86061	铝料加工图	X86061-501-01	X86061-501-01	2204	1	支		
31	X86062	铝料加工图	X86062-501-01	X86062-501-01	781	1	支		
32	X86062	铝料加工图	X86062-501-02	X86062-501-02	531	1	支		
33	X86062	铝料加工图	X86062-501-06	X86062-501-06	1142	1	支		
34	X86062	铝料加工图	X86062-501-07	X86062-501-07	746	1	支		
35	X86062	铝料加工图	X86062-522-02	X86062-522-02	671	1	支		
36	X86063	铝料加工图	X86063-501-05	X86063-501-05	1142	1	支		
37	X86063	铝料加工图	X86063-501-06	X86063-501-06	746	1	支		
38	X86063	铝料加工图	X86063-522-01	X86063-522-01	671	1	支		
39	X86066	铝料加工图	X86066-501-01	X86066-501-01	781	1	支		
40	X86066	铝料加工图	X86066-501-02	X86066-501-02	531	1	支		
41	X86067	铝料加工图	X86067-521-01	X86067-521-01	1174	1	支		
42	X86067	铝料加工图	X86067-528-01	X86067-528-01	2101	1	支		
43	X86070	铝料加工图	X86070-501-01	X86070-501-01	859	1	支		
44	X86070	铝料加工图	X86070-502-01	X86070-502-01	1269	1	支		
45	X86070	铝料加工图	X86070-504-01	X86070-504-01	2210.5	1	支		
46	X86070	铝料加工图	X86070-505-01	X86070-505-01	631.5	1	支		
47	X86071	铝料加工图	X86071-501-01	X86071-501-01	1153	3	支		
48	X86071	铝料加工图	X86071-501-02	X86071-501-02	2232	4	支		
49	X86071	铝料加工图	X86071-501-03	X86071-501-03	757	3	支		
50	X86071	铝料加工图	X86071-501-04	X86071-501-04	682	3	支		
51	X86071	铝料加工图	X86071-502-01	X86071-502-01	792	1	支		
52	X86071	铝料加工图	X86071-502-02	X86071-502-02	541.5	1	支		
53	X86071	铝料加工图	X86071-502R-01	X86071-502R-01	792	1	支		

54	X86071	铝料加工图	X86071-502R-02	X86071-502R-02	541.5	1	支		
55	X86071	铝料加工图	X86071-503-07	X86071-503-07	2120.5	1	支		
56	X86071	铝料加工图	X86071-503-08	X86071-503-08	1202	1	支		
57	X86071	铝料加工图	X86071-503R-30	X86071-503R-30	1202	1	支		
58	X86071	铝料加工图	X86071-503R-31	X86071-503R-31	2120.5	1	支		
59	X86071	铝料加工图	X86071-504-02	X86071-504-02	2491.5	4	支		
60	X86071	铝料加工图	X86071-504-03	X86071-504-03	668	8	支		
61	X86071	铝料加工图	X86071-504-04	X86071-504-04	457	8	支		
62	X86071	铝料加工图	X86071-505	X86071-505	956.5	2	支		
63	X86071	铝料加工图	X86071-505R	X86071-505R	956.5	2	支		
64	X86071	铝料加工图	X86071-501-01	X86071-501-01	1153	2			
65	X86071	铝料加工图	X86071-501-04	X86071-501-04	682	2			
66	X86071	铝料加工图	X86071-501-21	X86071-501-21	760	2			
67	X86071	铝料加工图	X86071-502-01	X86071-502-01	792	1			
68	X86071	铝料加工图	X86071-502-02	X86071-502-02	541.5	1			
69	X86071	铝料加工图	X86071-502R-01	X86071-502R-01	792	1			
70	X86071	铝料加工图	X86071-502R-02	X86071-502R-02	541.5	1			
71	X86071	铝料加工图	X86071-504-07	X86071-504-07	1798.5	8			
72	X86074	铝料加工图	X86074-501-01	X86074-501-01	854	2	支		
73	X86074	铝料加工图	X86074-501-02	X86074-501-02	413.5	1	支		
74	X86074	铝料加工图	X86074-501R-01	X86074-501R-01	854	2	支		
75	X86074	铝料加工图	X86074-501R-02	X86074-501R-02	413.5	1	支		
76	X86074	铝料加工图	X86074-502-02	X86074-502-02	435	3	支		
77	X86074	铝料加工图	X86074-502-03	X86074-502-03	882	2	支		
78	X86074	铝料加工图	X86074-502R-02	X86074-502R-02	435	3	支		
79	X86074	铝料加工图	X86074-502R-03	X86074-502R-03	882	2	支		
80	X86078	铝料加工图	X86078-501	X86078-501	390	10	支		
81	X86079	铝料加工图	X86079-001	X86079-001	300	5	支		
82	X86079	铝料加工图	X86079-002	X86079-002	200	2	支		
83	X86079	铝料加工图	X86079-005	X86079-005	200	2	支		
84	X86079	铝料加工图	X86079-006	X86079-006	400	1	支		
85	X86080	铝料加工图	X86080-501-01	X86080-501-01	2071.5	1	支		
86	X86080	铝料加工图	X86080-501-02	X86080-501-02	1153	1	支		
87	X86080	铝料加工图	X86080-502-01	X86080-502-01	743	1	支		
88	X86080	铝料加工图	X86080-502-02	X86080-502-02	493	1	支		
89	X86086	铝料加工图	X86085-001	X86085-001	200	2	支		
90	X86086	铝料加工图	X86086-502	X86086-502	958	1	支		
91	X86086	铝料加工图	X86086-503	X86086-503	953.5	4	支		
92	X86086	铝料加工图	X86086-505	X86086-505	646	5	支		
93	X86086	铝料加工图	X86086-506	X86086-506	646	5	支		
94	X86086	铝料加工图	X86086-511	X86086-511	2469.5	1	支		
95	X86086	铝料加工图	X86086-601	X86086-601	448	6	支		
96	X86095	铝料加工图	X86095-001	X86095-001	210	8	支		
97	X86095	铝料加工图	X86095-002	X86095-002	210	8	支		
98	X86105	铝料加工图	X86105-501-01	X86105-501-01	2071.5	1	支		
99	X86105	铝料加工图	X86105-501-02	X86105-501-02	1153	1	支		
100	X86105	铝料加工图	X86105-502-01	X86105-502-01	743	1	支		
101	X86105	铝料加工图	X86105-502-02	X86105-502-02	493	1	支		
102	X86142	铝料加工图	X86142-501-01	X86142-501-01	950.5	4	支		
103	X86142	铝料加工图	X86142-501-02	X86142-501-02	669	2	支		
104	X86142	铝料加工图	X86142-501-03	X86142-501-03	2492.5	2	支		
105	X86145	铝料加工图	X86145-501-01	X86145-501-01	1153	1	支		
106	X86145	铝料加工图	X86145-501-02	X86145-501-02	757	1	支		
107	X86145	铝料加工图	X86145-501-03	X86145-501-03	682	1	支		
108	B2968	铝料加工图	B2968-501	B2968-501	287	4	支		
109	B2968	铝料加工图	B2968-502	B2968-502	287	4	支		
110	B2968	铝料加工图	B2968-511	B2968-511	171	2	支		
111	C747	铝料加工图	C747-501	C747-501	28.5	8	支		
112	C747	铝料加工图	C747-502	C747-502	28.5	8	支		

工序明细表

工程名称		J-857					施工分区(批次)：		第一批	
采购原因		正常采购	工序号	XXXXX		材料发送地:		地盘	2023/4/25	
序号	名称	组装件编号	图纸编号	长度L (mm)	宽度W (mm)	厚度T (mm)	数量	单位	备注	
1	单元组装图	CW-701	CW-701	3500	810	175	1	幅	送地盘	
2	单元组装图	CW-702	CW-702	3500	2222.5	175	1	幅	送地盘	
3	单元组装图	CW-703	CW-703	3500	643.5	175	1	幅	送地盘	
4	单元组装图	CW-704	CW-704	3500	1220	175	1	幅	送地盘	
5	单元组装图	CW-811	CW-811	3007.5	1171	175	1	幅	送地盘	
6	单元组装图	CW-812	CW-812	3007.5	2250	175	1	幅	送地盘	
7	单元组装图	CW-813	CW-813	3007.5	775	175	1	幅	送地盘	
8	单元组装图	CW-814	CW-814	3007.5	700	175	1	幅	送地盘	
9	生窗组装图	AW-A14	CE-001	1823.5	1171	94	1	幅		
10	生窗组装图	AW-A18	CE-002	1823.5	775	94	1	幅		
11	生窗组装图	AW-C11	CE-002F	1823.5	809.5	94	1	幅		
12	生窗组装图	AW-C12	CE-004	1823.5	559.5	94	1	幅		
13	生窗组装图	AW-D17	CE-005	1823.5	700	94	1	幅		
以下空白										
说明: 1: 注意保护成品, 严禁刻痕、划伤;										
设计:			校对:			审核:				

鋁材開料總表

工程號碼: J857 工程名稱: 啟德站

序號	鋁料編號	名稱	表面處理		開料長度	實用長料總數量		浪費率(%)
			顏色	層厚		支數	長度	
3	D19450				6000	2	12000	23.66
4	N525				6000	1	6000	93.67
5	X86047				3100	1	3100	0.37
6	X86048				3100	2	6200	0.37
7	X86048-				3500	2	7000	0.26
8	X86049				3600	4	14400	9.87
9	X86050				3100	1	3100	0.37
10	X86055				3600	3	10800	12.15
11	X86056				3600	1	3600	3.03
12	X86057				3600	1	3600	3.03
13	X86058				3600	1	3600	3.03
14	X86059				6000	2	12000	20.08
15	X86060				6000	1	6000	15.17
16	X86061				6000	1	6000	61.52
17	X86062				6000	1	6000	33.40
18	X86063				6000	1	6000	55.43
19	X86066				6000	1	6000	76.30
20	X86067				6000	1	6000	43.58
21	X86070				6000	1	6000	15.17
22	X86071				6000	13	78000	6.84
23	X86074				6000	2	12000	11.16
24	X86078				6000	1	6000	32.50
25	X86079				6000	1	6000	52.50
26	X86080				6000	1	6000	23.66
27	X86085				6000	1	6000	84.67
28	X86086				6000	3	18000	6.67
29	X86095				5000	1	5000	29.20
30	X86105				6000	1	6000	23.66
31	X86142				6000	3	18000	21.81
32	X86145				6000	1	6000	54.88
33	X86150				6000	3	18000	16.74
34	B2968				5000	1	5000	44.24
35	C747				6000	1	6000	87.17
36	X86072				6000	5	30000	11.45
37	25X25X3鋁角				6000	1	6000	24.47
38	X86077				5900	1	5900	37.54
39	X86087				5900	1	5900	42.37
40	X86096				5900	1	5900	75.25

送至: _____

由: _____

日期: _____

簡短說明: _____

共39頁 第1頁

打印日期: 2023/4/26 打印時間: 14:05

工程號碼:J857, 工程名稱:啟德站
開料長度:6000, 總長料支數:1, 總開料支數:4
鋸片厚度(mm):5, 料頭尾總切除(mm):100, 浪費率(%):24.47

鋁材開料清單 25X25X3 鋁角

窗號	編號(用料狀況)	實用長度(長料開數)	需要 支數	開料 支數	長料 支數	餘料 支數	編號(剩餘長度)
AJ25-501-02	1	2140.0	1	1	1	0	1@(3755)x1
AJ25-501-01	(餘料)1	1017.0	1	1	0	1	1@(2733)x1
AJ25-501-03	(餘料)1	665.0	1	1	0	1	1@(2063)x1
AJ25-501-04	(餘料)1	590.0	1	1	0	1	1@(1468)x1

工程號碼:J857, 工程名稱:啟德站

開料長度:3500, 總長料支數:2, 總開料支數:2

鋸片厚度(mm):5, 料頭尾總切除(mm):10, 浪費率(%):0.26

鋁材開料清單 X86048-

窗號	編號(用料狀況)	實用長度(長料開數)	需要 支數	開料 支數	長料 支數	餘料 支數	編號(剩餘長度)
X86048-501	1-2	3476.0	2	2	2	0	1-2@(9)x2

工程號碼:J857, 工程名稱:啟德站

開料長度:3100, 總長料支數:2, 總開料支數:2

鋁材開料清單 X86048

鋸片厚度(mm):5, 料頭尾總切除(mm):100, 浪費率(%):0.37

窗號	編號(用料狀況)	實用長度(長料開數)	需要 支數	開料 支數	長料 支數	餘料 支數	編號(剩餘長度)
X86048-601	1-2	2983.5	2	2	2	0	1-2@(11.5)x2

鋁材開料清單 X86047

窗號	編號(用料狀況)	實用長度(長料開數)	需要 支數	開料 支數	長料 支數	餘料 支數	編號(剩餘長度)
X86047-601	1	2983.5	1	1	1	0	1@(11.5)x1

鋁材開料清單 D19450

窗號	編號(用料狀況)	實用長度(長料開數)	需要 支數	開料 支數	長料 支數	餘料 支數	編號(剩餘長度)
D19450-501-02	1	2071.5	2	2	1	0	1@(1747)x1
D19450-501-04	(餘料)1	1153.0	2	1	0	1	1@(589)x1
D19450-501-04	2	1153.0		1	1	0	2@(4742)x1
D19450-501-01	(餘料)2	743.0	2	2	0	1	2@(3246)x1
D19450-501-03	(餘料)1-2	493.0	2	2	0	2	1@(91)x1 2@(2748)x1

工程號碼:J857, 工程名稱:啟德站

開料長度:6000, 總長料支數:1, 總開料支數:10

鋁材開料清單 N525

鋸片厚度(mm):5, 料頭尾總切除(mm):100, 浪費率(%):93.67

窗號	編號(用料狀況)	實用長度(長料開數)	需要支數	開料支數	長料支數	餘料支數	編號(剩餘長度)
N525-501	1	23.0	10	10	1	0	1@(5620)x1

工程號碼:J857, 工程名稱:啟德站

開料長度:6000, 總長料支數:1, 總開料支數:20

鋁材開料清單 C747

鋸片厚度(mm):5, 料頭尾總切除(mm):100, 浪費率(%):87.17

窗號	編號(用料狀況)	實用長度(長料開數)	需要支數	開料支數	長料支數	餘料支數	編號(剩餘長度)
C747-502, C747-511, C747-501	(餘料)1, 1, 1	28.5	20	20	1	2	1@(5364)x1 1@(5230)x1 1@(5632)x1

工程號碼:J857, 工程名稱:啟德站

開料長度:5000, 總長料支數:1, 總開料支數:10

鋁材開料清單 B2968

鋸片厚度(mm):5, 料頭尾總切除(mm):100, 浪費率(%):44.24

窗號	編號(用料狀況)	實用長度(長料開數)	需要支數	開料支數	長料支數	餘料支數	編號(剩餘長度)
B2968-502	(餘料)1	287.0	8	4	0	1	1@(2564)x1
B2968-501	1	287.0		4	1	0	1@(3732)x1
B2968-511	(餘料)1	171.0	2	2	0	1	1@(2212)x1

鋁材開料清單 X86150

窗號	編號(用料狀況)	實用長度(長料開數)	需要支數	開料支數	長料支數	餘料支數	編號(剩餘長度)
X86150-511	(餘料)1	1493.5	1	1	0	1	1@(3741.5)x1
X86150-503, X86150-504	(餘料)1-2	1021.0	8	7	0	2	1@(663.5)x1 2@(770)x1
X86150-503	2	1021.0		1	1	0	2@(4874)x1
X86150-506	(餘料)1-2	341.0	8	3	0	2	1@(317.5)x1 2@(78)x1
X86150-506	3	341.0		5	1	0	3@(4170)x1
X86150-512	(餘料)1, 3	223.5	2	2	0	2	1@(89)x1 3@(3941.5)x1
X86150-505	(餘料)3	85.0	8	8	0	1	3@(3221.5)x1
X86150-501	1	55.0	11	11	1	0	1@(5240)x1
X86150-502	(餘料)1-3	20.0	15	15	0	3	1@(14)x1 2@(3)x1 3@(2996.5)x1

鋁材開料清單 X86145

窗號	編號(用料狀況)	實用長度(長料開數)	需要 支數	開料 支數	長料 支數	餘料 支數	編號(剩餘長度)
X86145-501-01	1	1153.0	1	1	1	0	1@(4742)x1
X86145-501-02	(餘料)1	757.0	1	1	0	1	1@(3980)x1
X86145-501-03	(餘料)1	682.0	1	1	0	1	1@(3293)x1

鋁材開料清單 X86142

窗號	編號(用料狀況)	實用長度(長料開數)	需要支數	開料支數	長料支數	餘料支數	編號(剩餘長度)
X86142-501-03	1	2492.5	2	2	1	0	1@(905)x1
X86142-501-05	(餘料)2	1799.5	2	1	0	1	2@(2291)x1
X86142-501-05	2	1799.5		1	1	0	2@(4095.5)x1
X86142-501-01	(餘料)2	950.5	4	2	0	1	2@(380)x1
X86142-501-01	3	950.5		2	1	0	3@(3989)x1
X86142-501-02	(餘料)1, 3	669.0	2	2	0	2	1@(231)x1 3@(3315)x1

鋁材開料清單 X86105

窗號	編號(用料狀況)	實用長度(長料開數)	需要支數	開料支數	長料支數	餘料支數	編號(剩餘長度)
X86105-501-01	1	2071.5	1	1	1	0	1@(3823.5)x1
X86105-501-02	(餘料)1	1153.0	1	1	0	1	1@(2665.5)x1
X86105-502-01	(餘料)1	743.0	1	1	0	1	1@(1917.5)x1
X86105-502-02	(餘料)1	493.0	1	1	0	1	1@(1419.5)x1

工程號碼: J857, 工程名稱: 啟德站

開料長度: 5900, 總長料支數: 1, 總開料支數: 16

鋁材開料清單 X86096

鋸片厚度(mm): 5, 料頭尾總切除(mm): 100, 浪費率(%): 75.25

窗號	編號(用料狀況)	實用長度(長料開數)	需要 支數	開料 支數	長料 支數	餘料 支數	編號(剩餘長度)
X86096-P01R, X86096-P01L	(餘料)1, 1	80.0	16	16	1	1	1@(4440)x1 1@(5120)x1

工程號碼:J857, 工程名稱:啟德站

開料長度:5000, 總長料支數:1, 總開料支數:16

鋸片厚度(mm):5, 料頭尾總切除(mm):100, 浪費率(%):29.2

鋁材開料清單 X86095

窗號	編號(用料狀況)	實用長度(長料開數)	需要 支數	開料 支數	長料 支數	餘料 支數	編號(剩餘長度)
X86095-002, X86095-001	(餘料)1, 1	210.0	16	16	1	1	1@(1460)x1 1@(3180)x1

工程號碼:J857, 工程名稱:啟德站

開料長度:5900, 總長料支數:1, 總開料支數:44

鋁材開料清單 X86087

鋸片厚度(mm):5, 料頭尾總切除(mm):100, 浪費率(%):42.37

窗號	編號(用料狀況)	實用長度(長料開數)	需要 支數	開料 支數	長料 支數	餘料 支數	編號(剩餘長度)
X86087-P01	1	80.0	22	22	1	0	1@(3930)x1
X86087-P02	(餘料)1	60.0	22	22	0	1	1@(2500)x1

工程號碼:J857, 工程名稱:啟德站

開料長度:6000, 總長料支數:3, 總開料支數:22

鋸片厚度(mm):5, 料頭尾總切除(mm):100, 浪費率(%):6.67

鋁材開料清單 X86086

窗號	編號(用料狀況)	實用長度(長料開數)	需要支數	開料支數	長料支數	餘料支數	編號(剩餘長度)
X86086-511	1	2469.5	1	1	1	0	1@(3425.5)x1
X86086-502	(餘料)1	958.0	1	1	0	1	1@(2462.5)x1
X86086-503	(餘料)1	953.5	4	2	0	1	1@(545.5)x1
X86086-503	2	953.5		2	1	0	2@(3983)x1
X86086-505, X86086-506	(餘料)2, 2	646.0	10	6	0	2	2@(728)x1 2@(77)x1
X86086-506	3	646.0		4	1	0	3@(3296)x1
X86086-601	(餘料)1, 3	448.0	6	6	0	2	1@(92.5)x1 3@(1031)x1

工程號碼:J857, 工程名稱:啟德站

開料長度:6000, 總長料支數:1, 總開料支數:4

鋁材開料清單 X86085

鋸片厚度(mm):5, 料頭尾總切除(mm):100, 浪費率(%):84.67

窗號	編號(用料狀況)	實用長度(長料開數)	需要 支數	開料 支數	長料 支數	餘料 支數	編號(剩餘長度)
X86085-001	1	200.0	4	4	1	0	1@(5080)x1

鋁材開料清單 X86080

窗號	編號(用料狀況)	實用長度(長料開數)	需要 支數	開料 支數	長料 支數	餘料 支數	編號(剩餘長度)
X86080-501-01	1	2071.5	1	1	1	0	1@(3823.5)x1
X86080-501-02	(餘料)1	1153.0	1	1	0	1	1@(2665.5)x1
X86080-502-01	(餘料)1	743.0	1	1	0	1	1@(1917.5)x1
X86080-502-02	(餘料)1	493.0	1	1	0	1	1@(1419.5)x1

工程號碼:J857, 工程名稱:啟德站

開料長度:6000, 總長料支數:1, 總開料支數:10

鋸片厚度(mm):5, 料頭尾總切除(mm):100, 浪費率(%):52.5

鋁材開料清單 X86079

窗號	編號(用料狀況)	實用長度(長料開數)	需要 支數	開料 支數	長料 支數	餘料 支數	編號(剩餘長度)
X86079-006	1	400.0	1	1	1	0	1@(5495)x1
X86079-001	(餘料)1	300.0	5	5	0	1	1@(3970)x1
X86079-002, X86079-005	(餘料)1, 1	200.0	4	4	0	2	1@(3560)x1 1@(3150)x1

工程號碼:J857, 工程名稱:啟德站

開料長度:6000, 總長料支數:1, 總開料支數:10

鋸片厚度(mm):5, 料頭尾總切除(mm):100, 浪費率(%):32.5

鋁材開料清單 X86078

窗號	編號(用料狀況)	實用長度(長料開數)	需要 支數	開料 支數	長料 支數	餘料 支數	編號(剩餘長度)
X86078-501	1	390.0	10	10	1	0	1@(1950)x1

工程號碼: J857, 工程名稱: 啟德站

開料長度: 5900, 總長料支數: 1, 總開料支數: 11

鋁材開料清單 X86077

鋸片厚度(mm): 5, 料頭尾總切除(mm): 100, 浪費率(%): 37.54

窗號	編號(用料狀況)	實用長度(長料開數)	需要 支數	開料 支數	長料 支數	餘料 支數	編號(剩餘長度)
X86077-P01	1	430.0	5	5	1	0	1@(3625)x1
X86077-P02, X86077-P03	(餘料)1, 1	230.0	6	6	0	2	1@(2920)x1 1@(2215)x1

鋁材開料清單 X86074

窗號	編號(用料狀況)	實用長度(長料開數)	需要支數	開料支數	長料支數	餘料支數	編號(剩餘長度)
X86074-502R-03	(餘料)1	882.0	4	2	0	1	1@(2352)x1
X86074-502-03	1	882.0		2	1	0	1@(4126)x1
X86074-501-01	(餘料)1	854.0	4	2	0	1	1@(634)x1
X86074-501R-01	2	854.0		2	1	0	2@(4182)x1
X86074-502-02, X86074-502R-02	(餘料)1-2, 2	435.0	6	6	0	3	1@(194)x1 2@(3302)x1 2@(1982)x1
X86074-501-02, X86074-501R-02	(餘料)2, 2	413.5	2	2	0	2	2@(1563.5)x1 2@(1145)x1

工程號碼:J857, 工程名稱:啟德站

開料長度:6000, 總長料支數:5, 總開料支數:20

鋁材開料清單 X86072

鋸片厚度(mm):5, 料頭尾總切除(mm):100, 浪費率(%):11.45

窗號	編號(用料狀況)	實用長度(長料開數)	需要支數	開料支數	長料支數	餘料支數	編號(剩餘長度)
X86072-504, X86072-513	(餘料)2-3	1808.5	10	3	0	2	2-3@(459.5)x2
X86072-503, X86072-504, X86072-514	1-4	1808.5		7	4	0	1@(459.5)x1 2@(408.5)x1 3@(2273)x1 4@(408.5)x1
X86072-501-04, X86072-502-04	(餘料)4, 4	1156.0	2	2	0	2	4@(2925.5)x1 4@(1764.5)x1
X86072-501-06, X86072-502-06	(餘料)4, 4	794.5	2	2	0	2	4@(965)x1 4@(165.5)x1
X86072-502-16	(餘料)5	760.0	2	1	0	1	5@(4370)x1
X86072-501-16	5	760.0		1	1	0	5@(5135)x1
X86072-511-06, X86072-512-06	(餘料)5, 5	685.0	2	2	0	2	5@(3680)x1 5@(2990)x1
X86072-501-09, X86072-502-09	(餘料)5, 5	544.5	2	2	0	2	5@(2440.5)x1 5@(1891)x1

鋁材開料清單 X86071

窗號	編號(用料狀況)	實用長度(長料開數)	需要支數	開料支數	長料支數	餘料支數	編號(剩餘長度)
X86071-504-02	1-2	2491.5	4	4	2	0	1-2@(907)x2
X86071-501-02	3-4	2232.0		4	2	0	3-4@(1426)x2
X86071-503R-31	(餘料)5	2120.5		1	0	1	5@(1649)x1
X86071-503-07	5	2120.5		1	1	0	5@(3774.5)x1
X86071-504-07	6-8	1798.5		8	3	0	6-7@(489.5)x2 8@(2293)x1
X86071-503-08, X86071-503R-30	(餘料)3-4	1202.0		2	0	2	3-4@(219)x2
X86071-501-01	(餘料)5, 8-9	1153.0		4	0	3	5@(491)x1 8@(1135)x1 9@(2426)x1
X86071-501-01	9	1153.0		1	1	0	9@(4742)x1
X86071-505, X86071-505R	(餘料)8-9, 9	956.5		3	0	3	8@(173.5)x1 9@(1464.5)x1 9@(503)x1
X86071-505R	10	956.5		1	1	0	10@(4938.5)x1
X86071-502-01, X86071-502R-01	(餘料)1-2, 10, 10	792.0		4	0	4	1-2@(110)x2 10@(4141.5)x1 10@(3344.5)x1
X86071-501-21	(餘料)10	760.0		2	0	1	10@(1814.5)x1
X86071-501-03	(餘料)10	757.0		2	0	1	10@(290.5)x1
X86071-501-03	11	757.0		1	1	0	11@(5138)x1
X86071-501-04	(餘料)11, 11	682.0		5	0	2	11@(3077)x1 11@(1703)x1
X86071-504-03	(餘料)11	668.0		2	0	1	11@(357)x1
X86071-504-03	12	668.0		6	1	0	12@(1862)x1
X86071-502-02, X86071-502R-02	(餘料)12, 12, 12	541.5		3	0	3	12@(1315.5)x1 12@(769)x1 12@(222.5)x1
X86071-502R-02	13	541.5		1	1	0	13@(5353.5)x1
X86071-504-04	(餘料)5-7, 9, 13	457.0		8	0	5	5@(29)x1 6-7@(27.5)x2 9@(41)x1 13@(3505.5)x1

鋁材開料清單 X86070

窗號	編號(用料狀況)	實用長度(長料開數)	需要支數	開料支數	長料支數	餘料支數	編號(剩餘長度)
X86070-504-01	1	2210.5	1	1	1	0	1@(3684.5)x1
X86070-502-01	(餘料)1	1269.0	1	1	0	1	1@(2410.5)x1
X86070-501-01	(餘料)1	859.0	1	1	0	1	1@(1546.5)x1
X86070-505-01	(餘料)1	631.5	1	1	0	1	1@(910)x1

工程號碼:J857, 工程名稱:啟德站

開料長度:6000, 總長料支數:1, 總開料支數:2

鋁材開料清單 X86067

鋸片厚度(mm):5, 料頭尾總切除(mm):100, 浪費率(%):43.58

窗號	編號(用料狀況)	實用長度(長料開數)	需要 支數	開料 支數	長料 支數	餘料 支數	編號(剩餘長度)
X86067-528-01	1	2101.0	1	1	1	0	1@(3794)x1
X86067-521-01	(餘料)1	1174.0	1	1	0	1	1@(2615)x1

鋁材開料清單 X86066

窗號	編號(用料狀況)	實用長度(長料開數)	需要 支數	開料 支數	長料 支數	餘料 支數	編號(剩餘長度)
X86066-501-01	1	781.0	1	1	1	0	1@(5114)x1
X86066-501-02	(餘料)1	531.0	1	1	0	1	1@(4578)x1

鋁材開料清單 X86063

窗號	編號(用料狀況)	實用長度(長料開數)	需要 支數	開料 支數	長料 支數	餘料 支數	編號(剩餘長度)
X86063-501-05	1	1142.0	1	1	1	0	1@(4753)x1
X86063-501-06	(餘料)1	746.0	1	1	0	1	1@(4002)x1
X86063-522-01	(餘料)1	671.0	1	1	0	1	1@(3326)x1

鋁材開料清單 X86062

窗號	編號(用料狀況)	實用長度(長料開數)	需要 支數	開料 支數	長料 支數	餘料 支數	編號(剩餘長度)
X86062-501-06	1	1142.0	1	1	1	0	1@(4753)x1
X86062-501-01	(餘料)1	781.0	1	1	0	1	1@(3967)x1
X86062-501-07	(餘料)1	746.0	1	1	0	1	1@(3216)x1
X86062-522-02	(餘料)1	671.0	1	1	0	1	1@(2540)x1
X86062-501-02	(餘料)1	531.0	1	1	0	1	1@(2004)x1

鋁材開料清單 X86061

窗號	編號(用料狀況)	實用長度(長料開數)	需要 支數	開料 支數	長料 支數	餘料 支數	編號(剩餘長度)
X86061-501-01	1	2204.0	1	1	1	0	1@(3691)x1

鋁材開料清單 X86060

窗號	編號(用料狀況)	實用長度(長料開數)	需要 支數	開料 支數	長料 支數	餘料 支數	編號(剩餘長度)
X86060-503-05	1	2238.0	1	1	1	0	1@(3657)x1
X86060-501-07	(餘料)1	1220.0	1	1	0	1	1@(2432)x1
X86060-503-06	(餘料)1	763.0	1	1	0	1	1@(1664)x1
X86060-502-07	(餘料)1	749.0	1	1	0	1	1@(910)x1

鋁材開料清單 X86059

窗號	編號(用料狀況)	實用長度(長料開數)	需要支數	開料支數	長料支數	餘料支數	編號(剩餘長度)
X86059-501-14	1	2204.0	1	1	1	0	1@(3691)x1
X86059-502-01	(餘料)1	2101.0	1	1	0	1	1@(1585)x1
X86059-501-01	(餘料)1	1174.0	1	1	0	1	1@(406)x1
X86059-521-07	2	1142.0	1	1	1	0	2@(4753)x1
X86059-521-01	(餘料)2	781.0	1	1	0	1	2@(3967)x1
X86059-521-08	(餘料)2	746.0	1	1	0	1	2@(3216)x1
X86059-521-09	(餘料)2	671.0	1	1	0	1	2@(2540)x1
X86059-521-02	(餘料)2	531.0	1	1	0	1	2@(2004)x1

鋁材開料清單 X86058

窗號	編號(用料狀況)	實用長度(長料開數)	需要 支數	開料 支數	長料 支數	餘料 支數	編號(剩餘長度)
X86058-501	1	3476.0	1	1	1	0	1@(109)x1

鋁材開料清單 X86057

窗號	編號(用料狀況)	實用長度(長料開數)	需要 支數	開料 支數	長料 支數	餘料 支數	編號(剩餘長度)
X86057-501	1	3476.0	1	1	1	0	1@(109)x1

鋁材開料清單 X86056

窗號	編號(用料狀況)	實用長度(長料開數)	需要 支數	開料 支數	長料 支數	餘料 支數	編號(剩餘長度)
X86056-551	1	3476.0	1	1	1	0	1@(109)x1

鋁材開料清單 X86055

窗號	編號(用料狀況)	實用長度(長料開數)	需要 支數	開料 支數	長料 支數	餘料 支數	編號(剩餘長度)
X86055-501	1	3476.0	1	1	1	0	1@(109)x1
X86055-601, X86055-651	2-3	2983.5	2	2	2	0	2-3@(601.5)x2

鋁材開料清單 X86050

窗號	編號(用料狀況)	實用長度(長料開數)	需要 支數	開料 支數	長料 支數	餘料 支數	編號(剩餘長度)
X86050-602	1	2983.5	1	1	1	0	1@(11.5)x1

鋁材開料清單 X86049

窗號	編號(用料狀況)	實用長度(長料開數)	需要 支數	開料 支數	長料 支數	餘料 支數	編號(剩餘長度)
X86049-501	1-2	3476.0	2	2	2	0	1-2@(109)x2
X86049-601	3-4	2983.5	2	2	2	0	3-4@(601.5)x2

圖則登記表
DRAWING REGISTER

工程名稱 Project Title: 启德站PMU单元体组装 拆圖	接收日期 Receiving Date (適用於客戶圖則)
工程編號 Project No: J-857	

分發予 Distributed To	發出日期 Issued Date
	年 23
	月 04
	日 25

圖則編號 Drg. No.	圖則名稱 Drawing Title	修訂編號 Revision No.
CW-701	单元组装图	-
CW-702	单元组装图	-
CW-703	单元组装图	-
CW-704	单元组装图	-
CW-811	单元组装图	-
CW-812	单元组装图	-
CW-813	单元组装图	-
CW-814	单元组装图	-
AW-A14	窗玉组装图	-
AW-A18	窗玉组装图	-
AW-C11	窗玉组装图	-
AW-C12	窗玉组装图	-
AW-D17	窗玉组装图	-
X86047-601	铝料加工图	-
X86048-501	铝料加工图	-
X86048-601	铝料加工图	-
X86049-501	铝料加工图	-
X86049-601	铝料加工图	-
X86050-601	铝料加工图	-
X86050-602	铝料加工图	-
X86055-501	铝料加工图	-
X86055-601	铝料加工图	-
X86055-651	铝料加工图	-
X86056-551	铝料加工图	-
X86057-501	铝料加工图	-
X86058-501	铝料加工图	-
X86086-502	铝料加工图	-
X86086-503	铝料加工图	-
X86086-504	铝料加工图	-
X86086-505	铝料加工图	-
X86086-506	铝料加工图	-
X86086-511	铝料加工图	-

 美特鋁質有限公司 MIDI Aluminium Fabricator Ltd.		工程號 J857 地盘 啟德6552 图纸名 单元组装图 材料 -	類別 制圖 李傳鵬 復核 練松文 批准 林仁安	物料號 M1 2022-12-02 2022-12-04 2022-12-06	圖號 CW-701 數量 - 單件重量 (KG)
修改 - 日期 -	採用工廠 材料顏色 -	地盤 ✓			

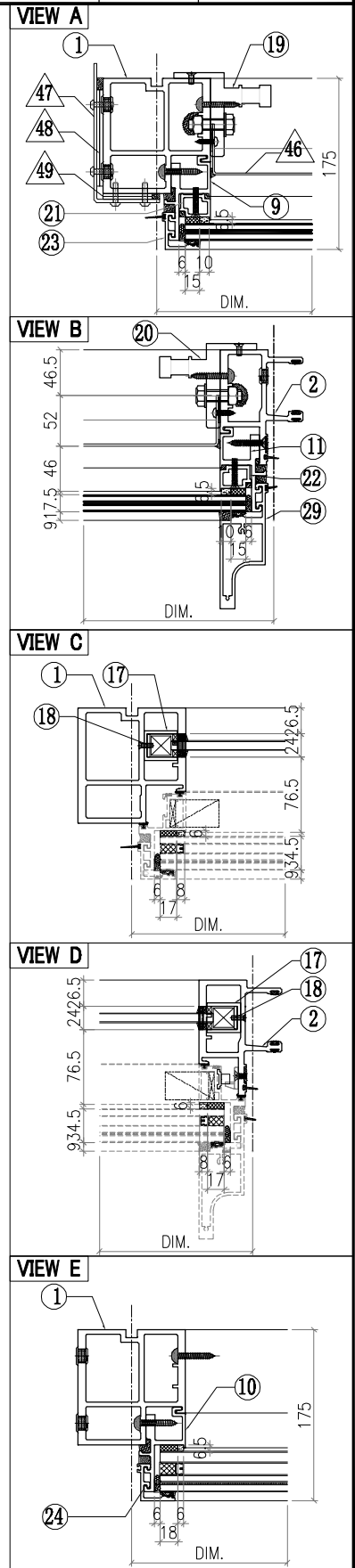
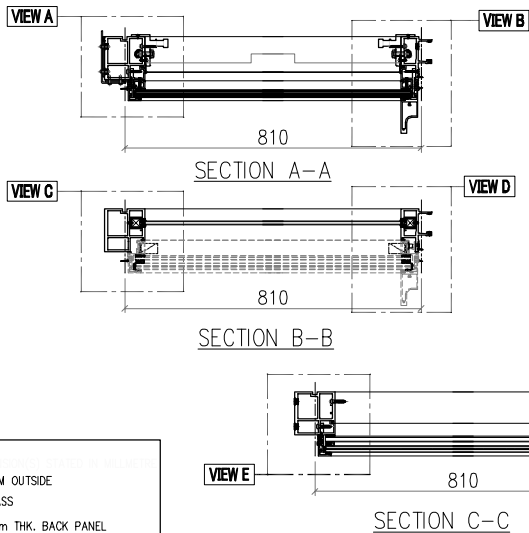
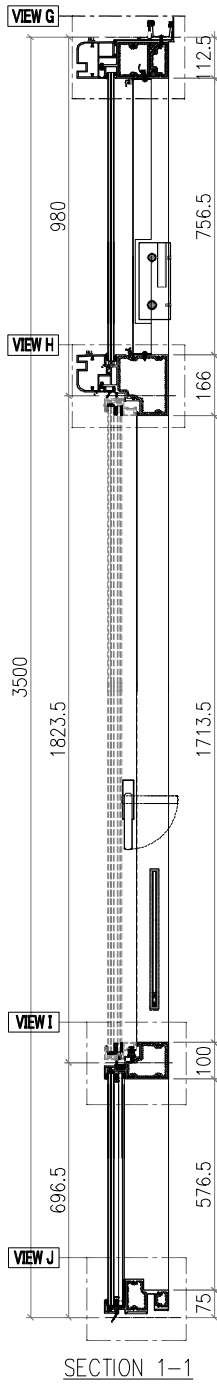
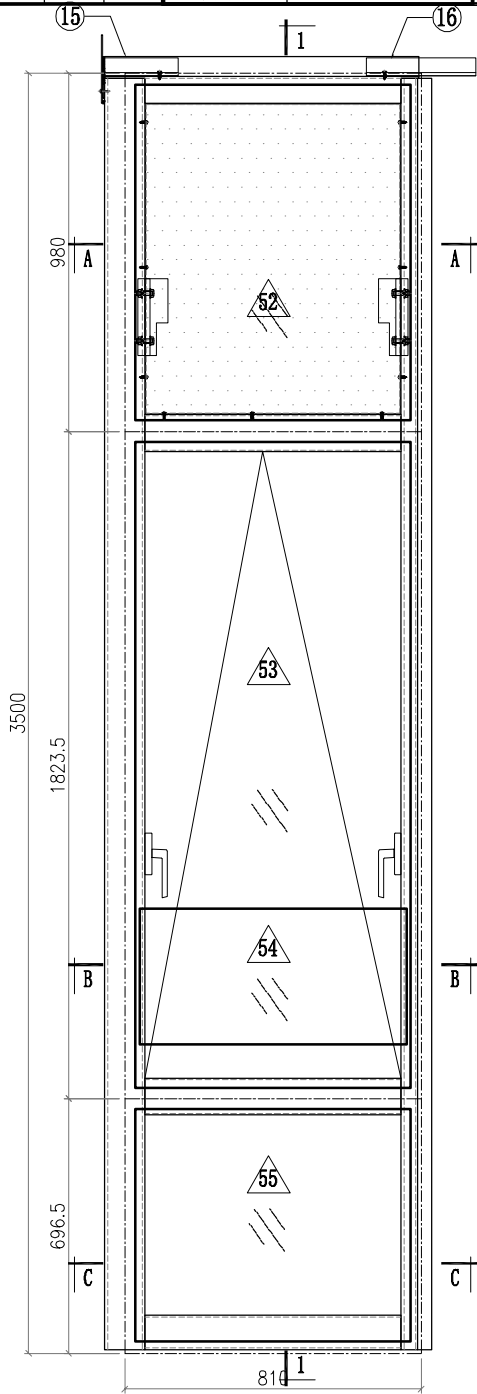

- Notes
1. VIEW FROM OUTSIDE
 2. GLASS
 3. 2mm THK. BACK PANEL

 美特鋁質有限公司 MIDI Aluminium Fabricator Ltd.		工程號 J857 地盘 啟德6552 图纸名 单元组装图 材料 -	類別 制圖 李傳鵬 復核 練松文 批准 林仁安	物料號 2022-12-02 2022-12-04 2022-12-06	M1 圖號 CW-701 數量 - 單件重量 (KG)
修改 - 日期 -	採用工廠 材料颜色 -	地盤 ✓			

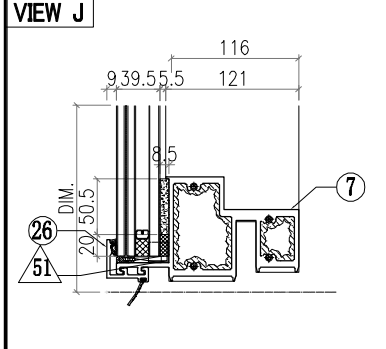
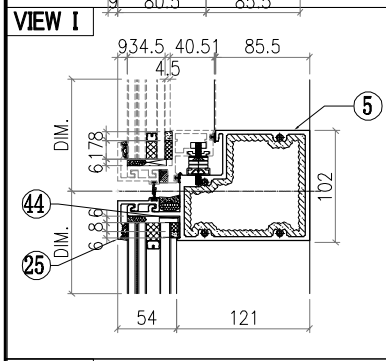
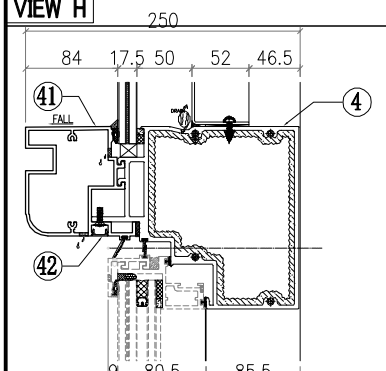
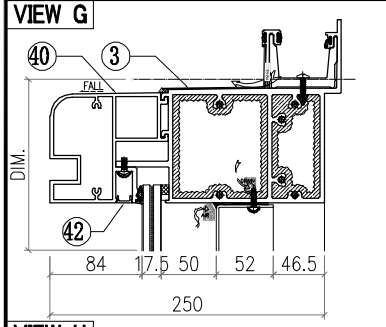
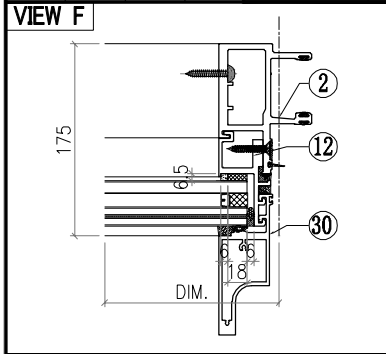



○ ALUM. EXTRUSION			
ITEM	FAB. DWG NO.	LENGTH (mm)	QTY
1	X86055-501	3476	1
2	X86048-501	3476	1
3	X86070-501-01	859	1
4	X86066-501-01	781	1
5	X86062-501-01	781	1
6			
7	X86059-521-01	781	1
8			
9	X86086-503	953.5	1
10	X86086-505	646	1
11	X86086-504	953.5	1
12	X86086-506	646	1
13			
14			
15	X86079-002	200	1
16	X86079-001	300	1
17	X86078-501	390	2
18	N525-501	23	2
19	X86095-001	210	1
20	X86095-002	210	1
21	X86074-502-03	882	1
22	X86074-502R-03	882	1
23	X86071-505	956.5	1
24	X86071-504-03	668	1
25	X86071-502-01	792	1
26	X86071-502R-01	792	1
27			
28			
29	X86142-501-01	950.5	1
30	X86142-501-02	669	1
31			
32			
33			
34			
35			
36			
37			
38			
39			
40	X86105-502-01	743	1
41	X86080-502-01	743	1
42	D19450-501-01	743	2
43			
44	1mm THK. ALUM. PLATE	AC-065	8
45			

△ OTHERS (ALUM. & G.M.S. PARTS)			
ITEM	FAB. DWG NO.	LENGTH (mm)	QTY
46	BST-M401		1
	696 752		
47	PT-BM-C20		1
	3mm THK. ALUM. PLATE		
48	PT-BM-C22		2
	3mm THK. ALUM. PLATE		
49	PT-BM-C23		2
	3mm THK. ALUM. PLATE		
50			
51			
52	GL4-B401		
52	751 788		
53	AW-C11		
54	GB-L007		
54	730 370		
55	GL1-L007		
55	752 634		

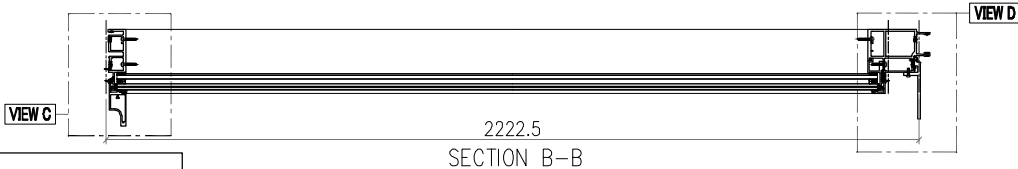
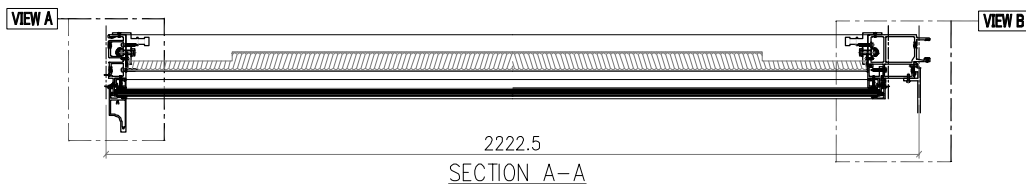
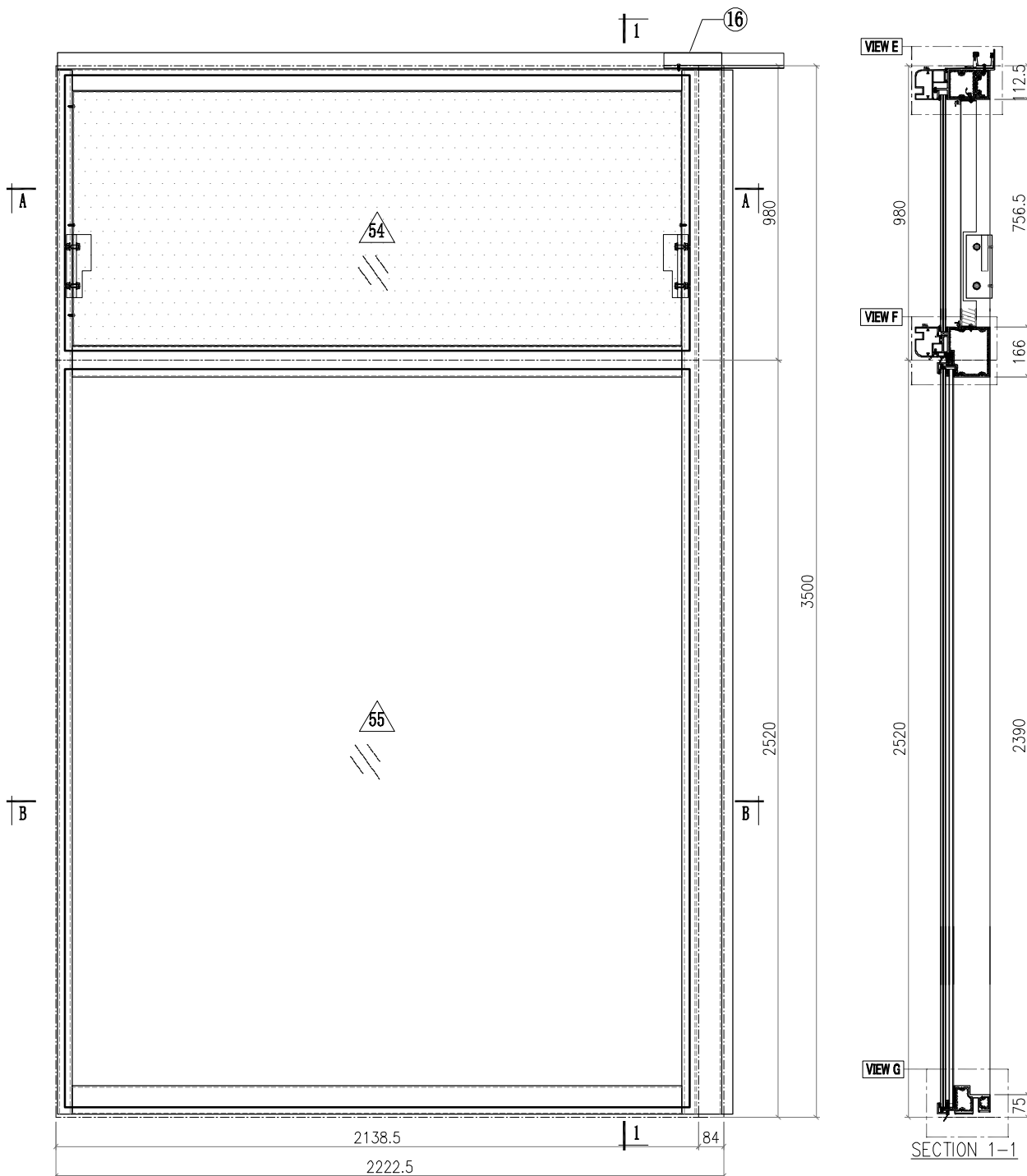
 美特鋁質有限公司 MIDI Aluminium Fabricator Ltd.		工程號 J857 地盘 啟德6552 图纸名 单元组装图 材料 -	類別 制圖 李傳鵬 復核 練松文 批准 林仁安	物料號 M1 2022-12-02 2022-12-04 2022-12-06	圖號 CW-702 數量 - 單件重量 (KG)
修改 - 日期 -	採用工廠 材料颜色 -	地盤 ✓			

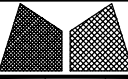

- Notes**
1. VIEW FROM OUTSIDE
 2. VIEW FROM OUTSIDE
 3.  GLASS
 4.  2mm THK. BACK PANEL

 美特鋁質有限公司 MIDI Aluminium Fabricator Ltd.		工程號 J857 地盘 啟德6552 图纸名稱 单元组装图	類別 制圖 李傳鵬 復核 練松文 批准 林仁安	物料號 M1 2022-12-02 2022-12-04 2022-12-06	圖號 CW-702 數量 - 單件重量 (KG)
修改 - 日期 -	採用工廠 材料顏色 -	地盤 ✓ 材料 -			

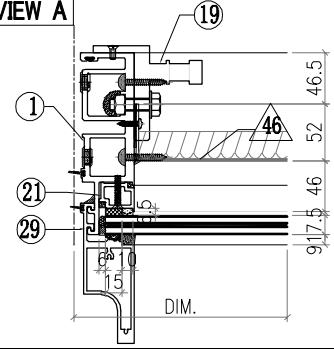
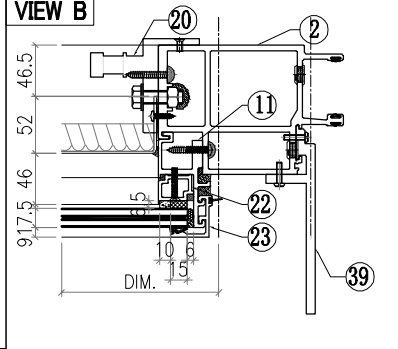
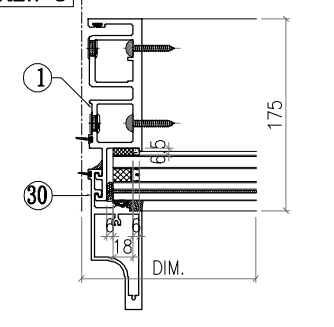
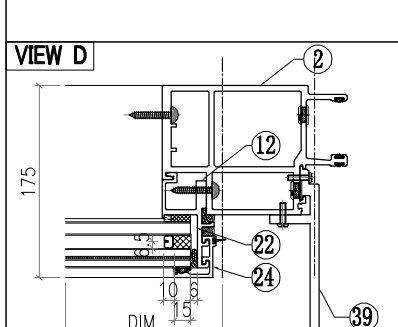
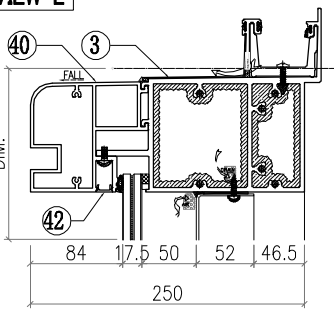
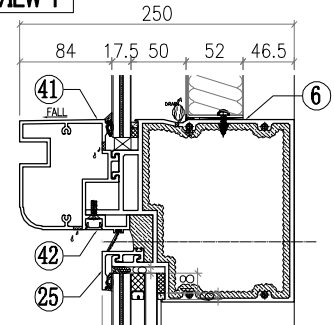
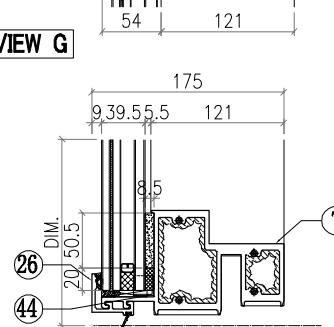
VIEW A 	VIEW B 
VIEW C 	VIEW D 
VIEW E 	
VIEW F 	
VIEW G 	

○ ALUM. EXTRUSION			
ITEM	FAB. DWG NO.	LENGTH (mm)	QTY
1	X86049-501	3476	1
2	X86057-501	3476	1
3	X86070-504-01	2210.5	1
4			
5			
6	X86067-528-01	2101	1
7	X86059-502-01	2101	1
8			
9			
10			
11	X86086-502	958	1
12	X86086-511	2469.5	1
13			
14			
15			
16	X86079-006	400	1
17			
18			
19	X86095-001	210	1
20	X86095-002	210	1
21	X86074-501-01	854	1
22	X86074-501R-01	854	1
23	X86071-505R	956.5	1
24	X86071-504-02	2491.5	1
25	X86071-503-07	2120.5	1
26	X86071-503R-31	2120.5	1
27			
28			
29	X86142-501-01	950.5	1
30	X86142-501-03	2492.5	1
31			
32			
33			
34			
35			
36			
37			
38			
39	X86085-001	200	2
40	X86105-501-01	2071.5	1
41	X86080-501-01	2071.5	1
42	D19450-501-02	2071.5	2
43			
44	1mm THK. ALUM. PLATE	AC-065	8
45			

△ OTHERS (ALUM. & G.M.S. PARTS)			
ITEM	FAB. DWG NO.	LENGTH (mm)	QTY
46	BST-M402		
	2024 752		
47			
48			
49			
50			
51			
52			
53			
54	GL4-B402		
	2080 788		
55	GL2-L002		
	2080 2458		

 美特鋁質有限公司 MIDI Aluminium Fabricator Ltd.		工程號 J857 地盘 啟德6552 图纸名稱 单元组装图 材料 -	類別 制圖 李傳鵬 復核 練松文 批准 林仁安	物料號 M1 2022-12-02 2022-12-04 2022-12-06	圖號 CW-703 數量 - 單件重量 (KG)
修改 - 日期 -	採用工廠 材料顏色 -	地盤 ✓			

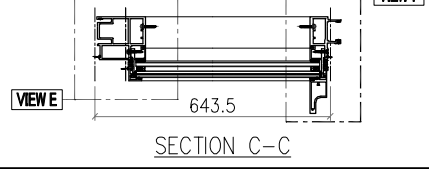
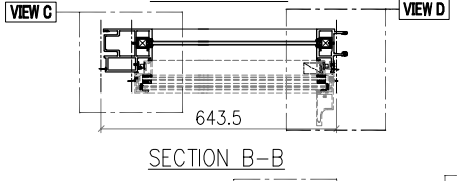
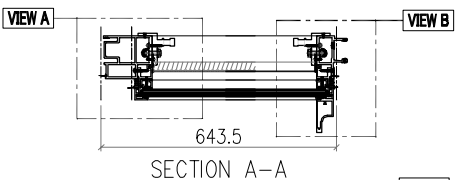
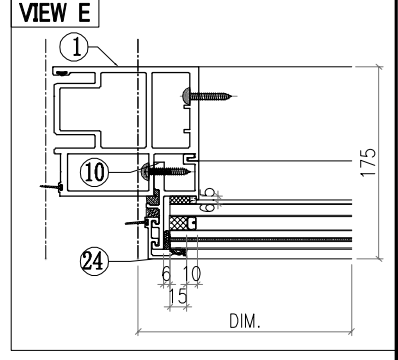
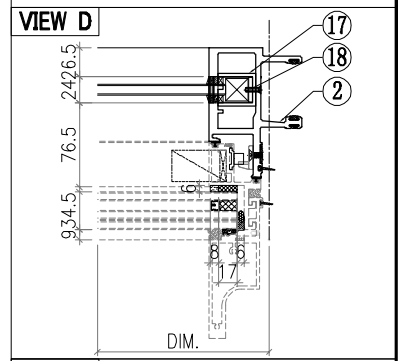
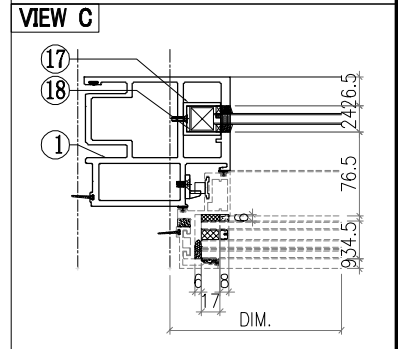
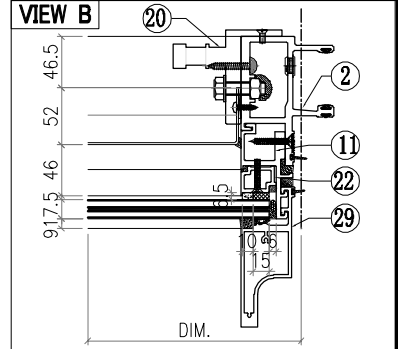
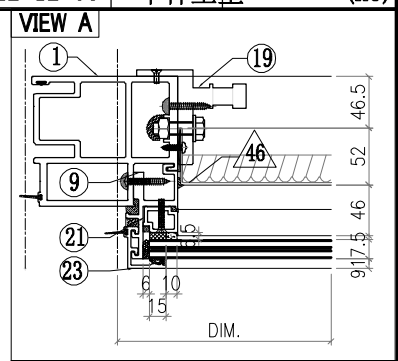
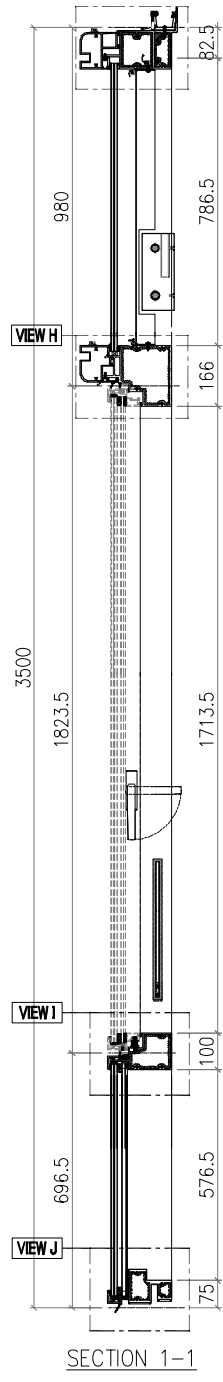
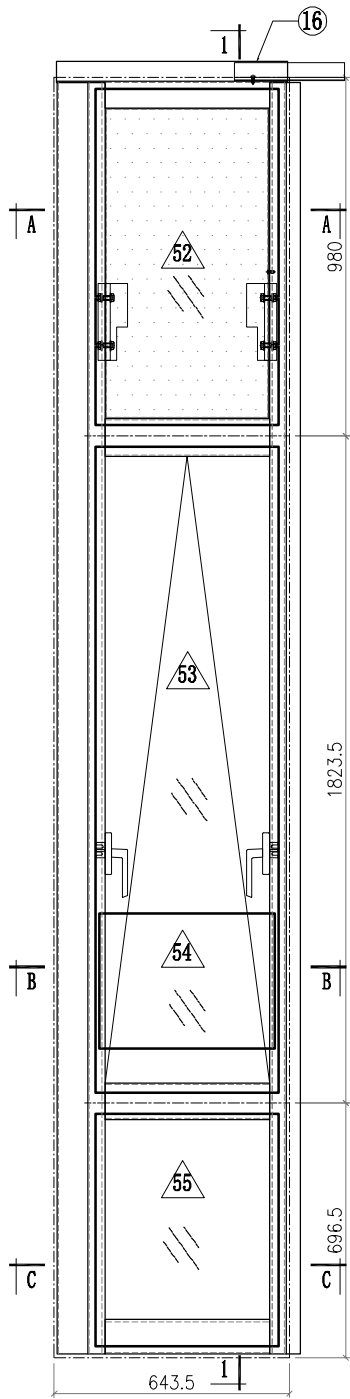

- Notes**
- 1.
 2. VIEW FROM OUTSIDE
 3. GLASS
 4. 2mm THK. BACK PANEL

 美特鋁質有限公司 MIDI Aluminium Fabricator Ltd.		工程號 J857 地盘 啟德6552 图纸名 单元组装图 材料 -	類別 制圖 李傳鵬 復核 練松文 批准 林仁安	物料號 M1 2022-12-02 2022-12-04 2022-12-06	圖號 CW-703 數量 - 單件重量 (KG)
修改 -	採用工廠	地盘 ✓			
日期 -	材料颜色 -				

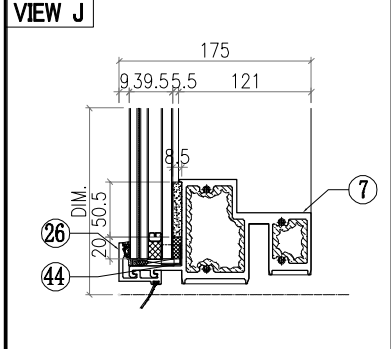
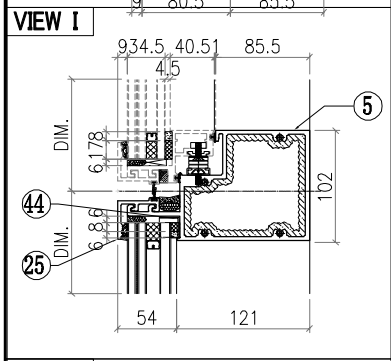
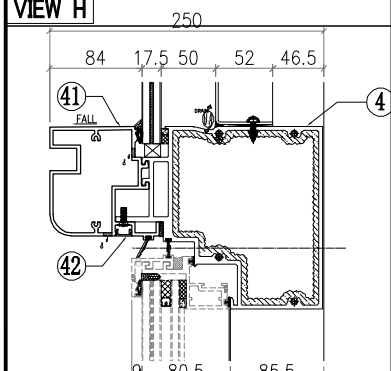
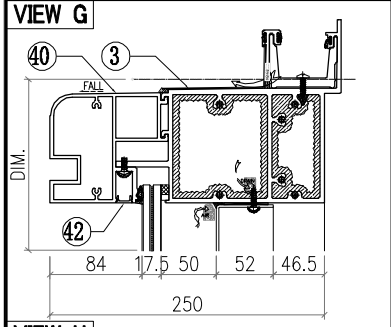
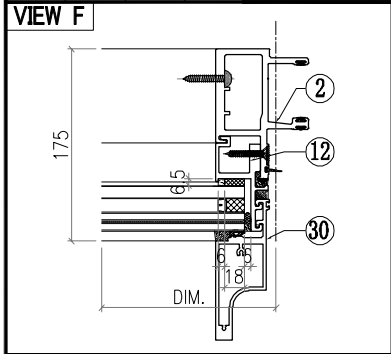

○ ALUM. EXTRUSION			
ITEM	FAB. DWG NO.	LENGTH (mm)	QTY
1	X86058-501	3476	1
2	X86048-501	3476	1
3	X86070-505-01	631.5	1
4	X86066-501-02	531	1
5	X86062-501-02	531	1
6			
7	X86059-521-02	531	1
8			
9	X86086-503	953.5	1
10	X86086-505	646	1
11	X86086-504	953.5	1
12	X86086-506	646	1
13			
14			
15			
16	X86079-001	300	1
17	X86078-501	390	2
18	N525-501	23	2
19	X86095-001	210	1
20	X86095-002	210	1
21	X86074-502-03	882	1
22	X86074-502R-03	882	1
23	X86071-505	956.5	1
24	X86071-504-03	668	1
25	X86071-502-02	541.5	1
26	X86071-502R-02	541.5	1
27			
28			
29	X86142-501-01	950.5	1
30	X86142-501-02	669	1
31			
32			
33			
34			
35			
36			
37			
38			
39			
40	X86105-502-02	493	1
41	X86080-502-02	493	1
42	D19450-501-03	493	2
43			
44	1mm THK. ALUM. PLATE	AC-065	8
45			

△ OTHERS (ALUM. & G.M.S. PARTS)			
ITEM	FAB. DWG NO.	LENGTH (mm)	QTY
46	BST-M403		
	445 752		
47			
48			
49			
50			
51			
52	GL4-B403		
52	501 788		
53	AW-C12		
54	GB-L003		
54	479 370		
55	GL1-L003		
55	501 634		

 美特鋁質有限公司 MIDI Aluminium Fabricator Ltd.			工程號 J857 地盘 啟德6552 图纸名 樺元组裝圖 材料 -	類別 制圖 李傳鵬 復核 練松文 批准 林仁安	物料號 M1 2022-12-02 2022-12-04 2022-12-06	圖號 CW-704 數量 - 單件重量 (KG)
修改 - 日期 -	採用工廠 材料顏色 -	地盤 ✓				

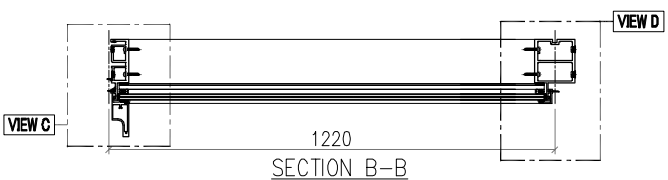
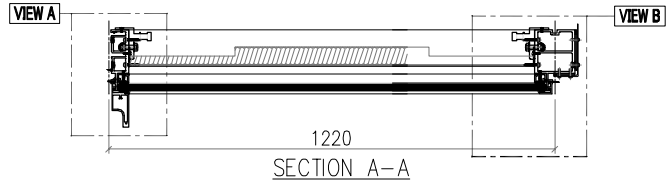
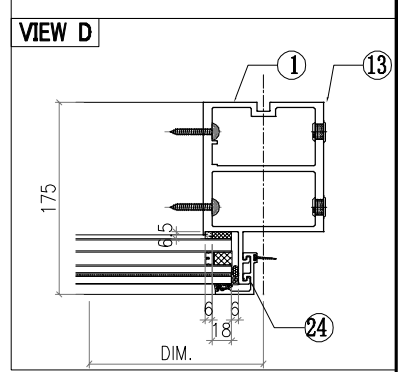
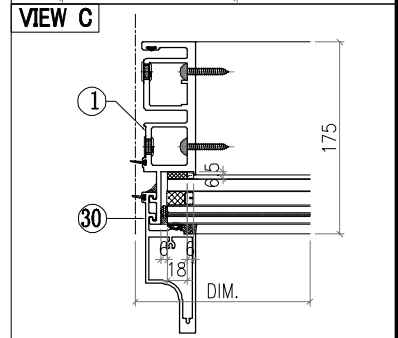
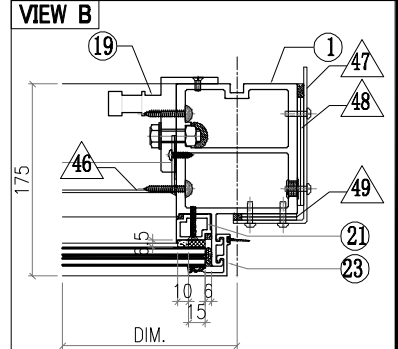
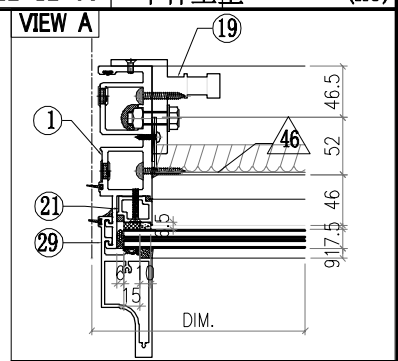
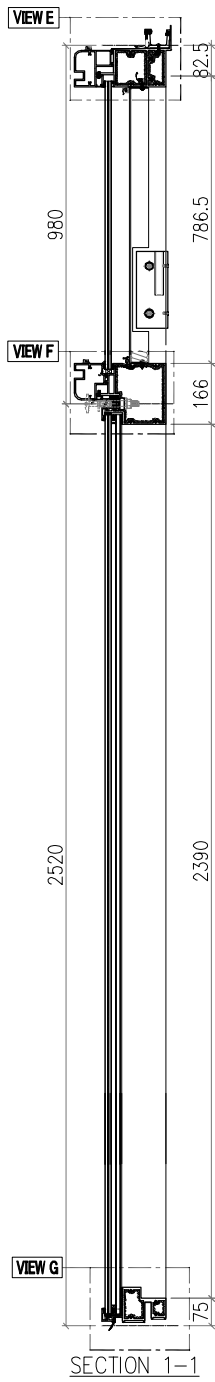
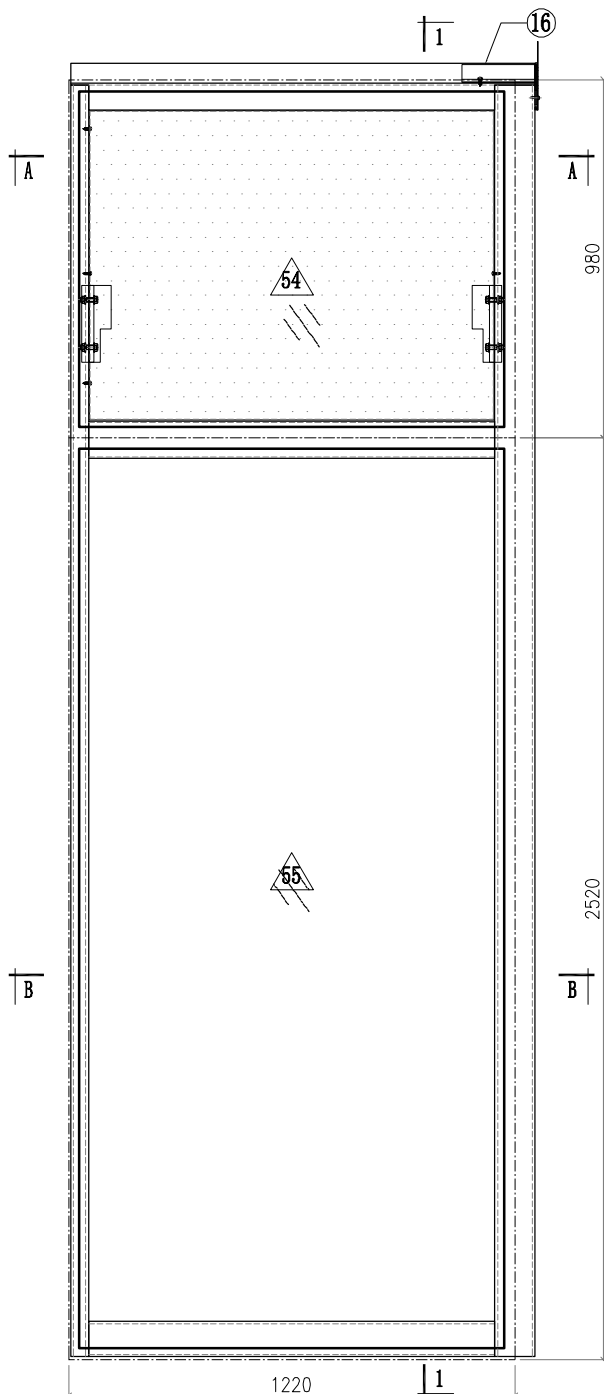

- Notes**
- 1.
 2. VIEW FROM OUTSIDE
 3. GLASS
 4. 2mm THK. BACK PANEL

 美特鋁質有限公司 MIDI Aluminium Fabricator Ltd.		工程號 J857 地盘 啟德6552	類別 制圖 李傳鵬 復核 練松文 批准 林仁安	物料號 2022-12-02 2022-12-04 2022-12-06	M1 圖號 CW-704 數量 - 單件重量 (KG)
修改 - 日期 -	採用工廠 材料顏色 -	地盤 ✓ 图纸名稱 单元组装图 材料 -			

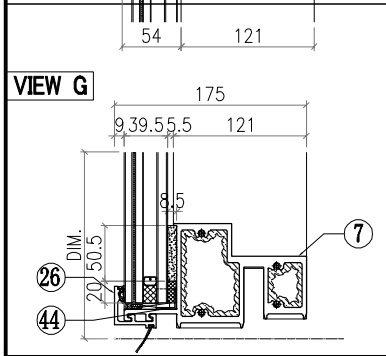
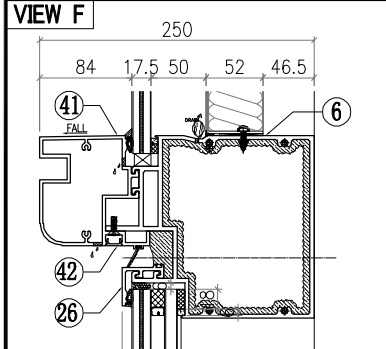
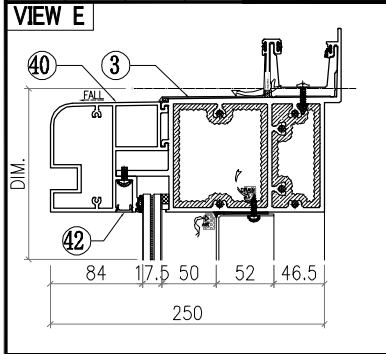

○ ALUM. EXTRUSION			
ITEM	FAB. DWG NO.	LENGTH (mm)	QTY
1	X86049-501	3476	1
2	X86056-551	3476	1
3	X86070-502-01	1269	1
4			
5			
6	X86067-521-01	1174	1
7	X86059-501-01	1174	1
8			
9			
10			
11			
12			
13			
14			
15			
16	X86079-005	200	1
17			
18			
19	X86095-001	210	1
20	X86095-002	210	1
21	X86074-501-01	854	1
22	X86074-501R-01	854	1
23	X86071-505R	956.5	1
24	X86071-504-02	2491.5	1
25	X86071-503-08	1202	1
26	X86071-503R-30	1202	1
27			
28			
29	X86142-501-01	950.5	1
30	X86142-501-03	2492.5	1
31			
32			
33			
34			
35			
36			
37			
38			
39			
40	X86105-501-02	1153	1
41	X86080-501-02	1153	1
42	D19450-501-04	1153	2
43			
44	1mm THK. ALUM. PLATE	AC-065	8
45			

△ OTHERS (ALUM. & G.M.S. PARTS)			
ITEM	FAB. DWG NO.	LENGTH (mm)	QTY
46	BST-M404		
	1106 752		
47	PT-BM-C21		1
	3mm THK. ALUM. PLATE		
48	PT-BM-C22		2
	3mm THK. ALUM. PLATE		
49	PT-BM-C23		2
	3mm THK. ALUM. PLATE		
50			
51			
52			
53			
54	GL4-B404		
	1162 788		
55	GL1-B004		
	1162 2458		

 美特鋁質有限公司 MIDI Aluminium Fabricator Ltd.		工程號 J857 地盘 啟德6552 图纸名 单元组装图 材料 -	類別 制圖 李傳鵬 復核 練松文 批准 林仁安	物料號 M1 2022-12-02 2022-12-04 2022-12-06	圖號 CW-811 數量 - 單件重量 (KG)
修改 - 日期 -	採用工廠 材料颜色 -	地盤 ✓			

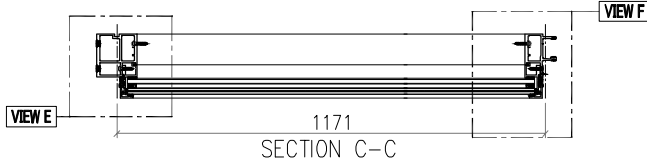
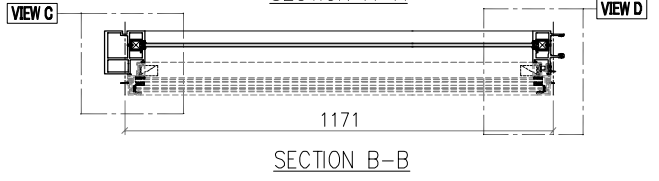
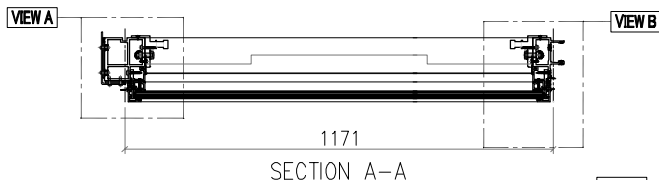
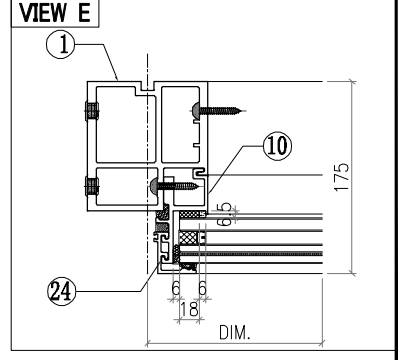
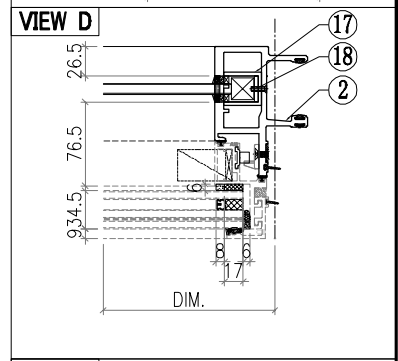
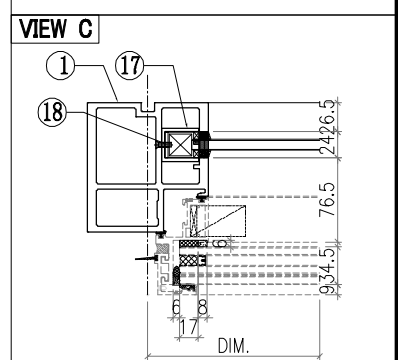
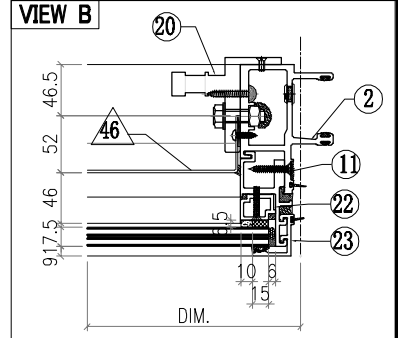
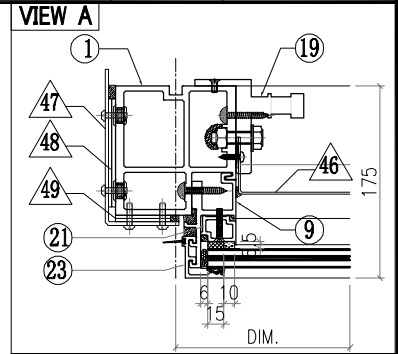
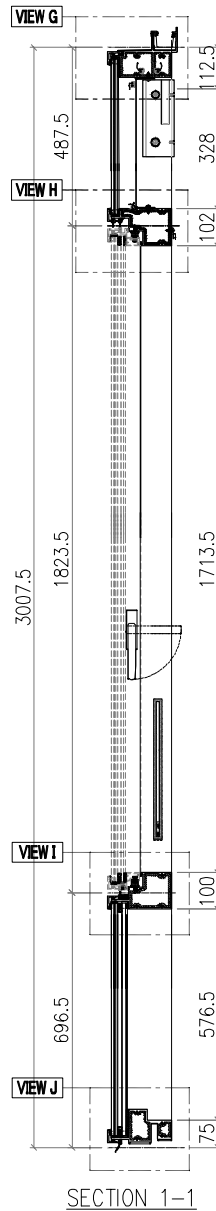
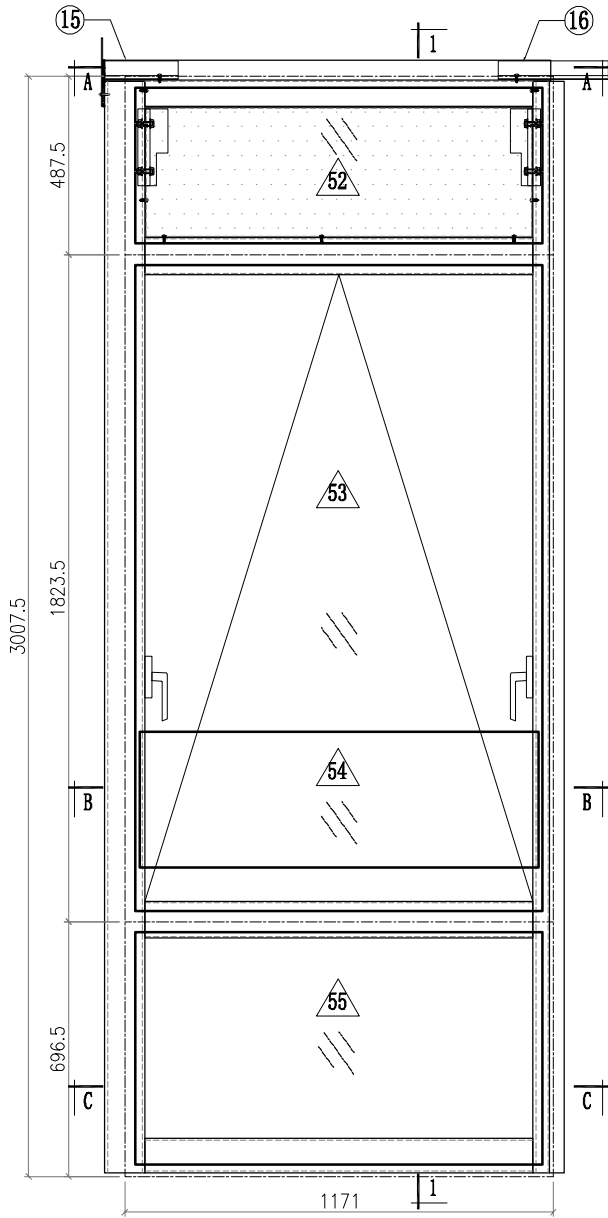

- Notes
1. VIEW FROM OUTSIDE
 2. GLASS
 3. 2mm THK. BACK PANEL

 美特鋁質有限公司 MIDI Aluminium Fabricator Ltd.		工程號 J857 地盘 啟德6552 图纸名 磚元組裝圖 材料 -	類別 制圖 李傳鵬 復核 練松文 批准 林仁安	物料號 M1 2022-12-02 2022-12-04 2022-12-06	圖號 CW-811 數量 - 單件重量 (KG)
修改 - 日期 -	採用工廠 材料顏色 -	地盤 <input checked="" type="checkbox"/>			

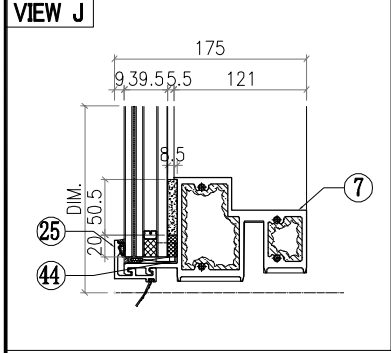
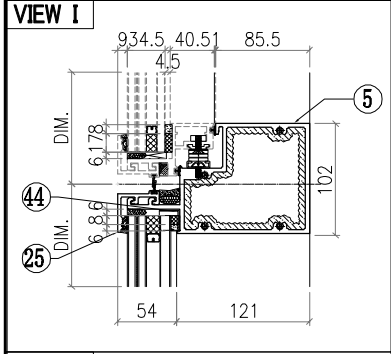
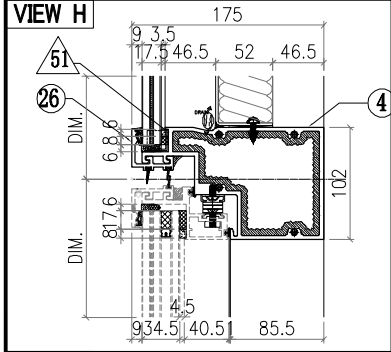
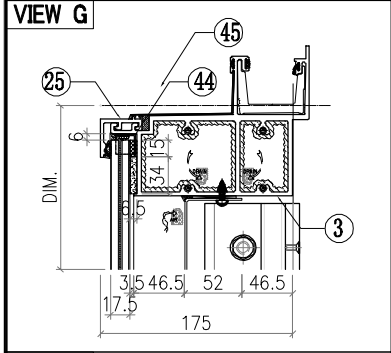
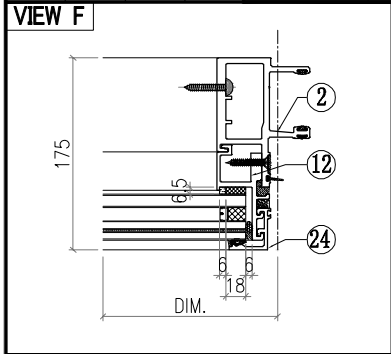



○ ALUM. EXTRUSION			
ITEM	FAB. DWG NO.	LENGTH (mm)	QTY
1	X86055-601	2983.5	1
2	X86048-601	2983.5	1
3	X86060-501-07	1220	1
4	X86063-501-05	1142	1
5	X86062-501-06	1142	1
6			
7	X86059-521-07	1142	1
8			
9	X86086-601	448	1
10	X86086-505	646	1
11	X86086-602	448	1
12	X86086-506	646	1
13			
14			
15	X86079-002	200	1
16	X86079-001	300	1
17	X86078-501	390	2
18	N525-501	23	2
19	X86095-001	210	1
20	X86095-002	210	1
21	X86074-502-02	435	1
22	X86074-502R-02	435	1
23	X86071-504-04	457	2
24	X86071-504-03	668	2
25	X86071-501-01	1153	3
26	X86145-501-01	1153	1
27			
28			
29			
30			
31			
32			
33			
34			
35			
36			
37			
38			
39			
40			
41			
42			
43			
44	1mm THK. ALUM. PLATE	AC-065	8
45	AJ25-501-01	1017	1

△ OTHERS (ALUM. & G.M.S. PARTS)			
ITEM	FAB. DWG NO.	LENGTH (mm)	QTY
46	BST-M601		
	1057 354		
47	PT-BM-C20		1
	3mm THK. ALUM. PLATE		
48	PT-BM-C22		2
	3mm THK. ALUM. PLATE		
49	PT-BM-C23		2
	3mm THK. ALUM. PLATE		
50			
51			
52			
52	GL4-B601		
	1113 425		
53			
54			
54	GB-L088		
	1091 370		
55			
55	GL1-L088		
	1113 634		

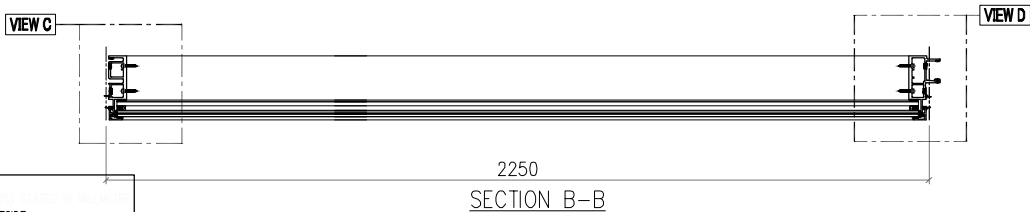
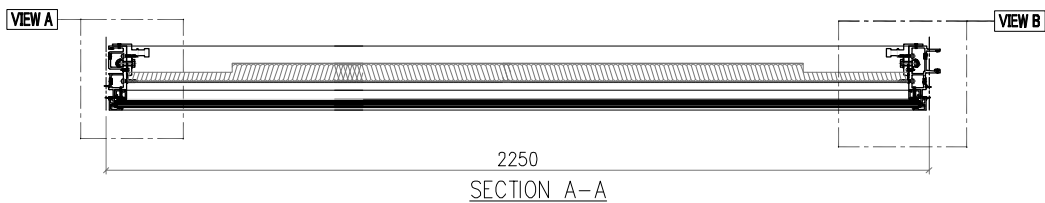
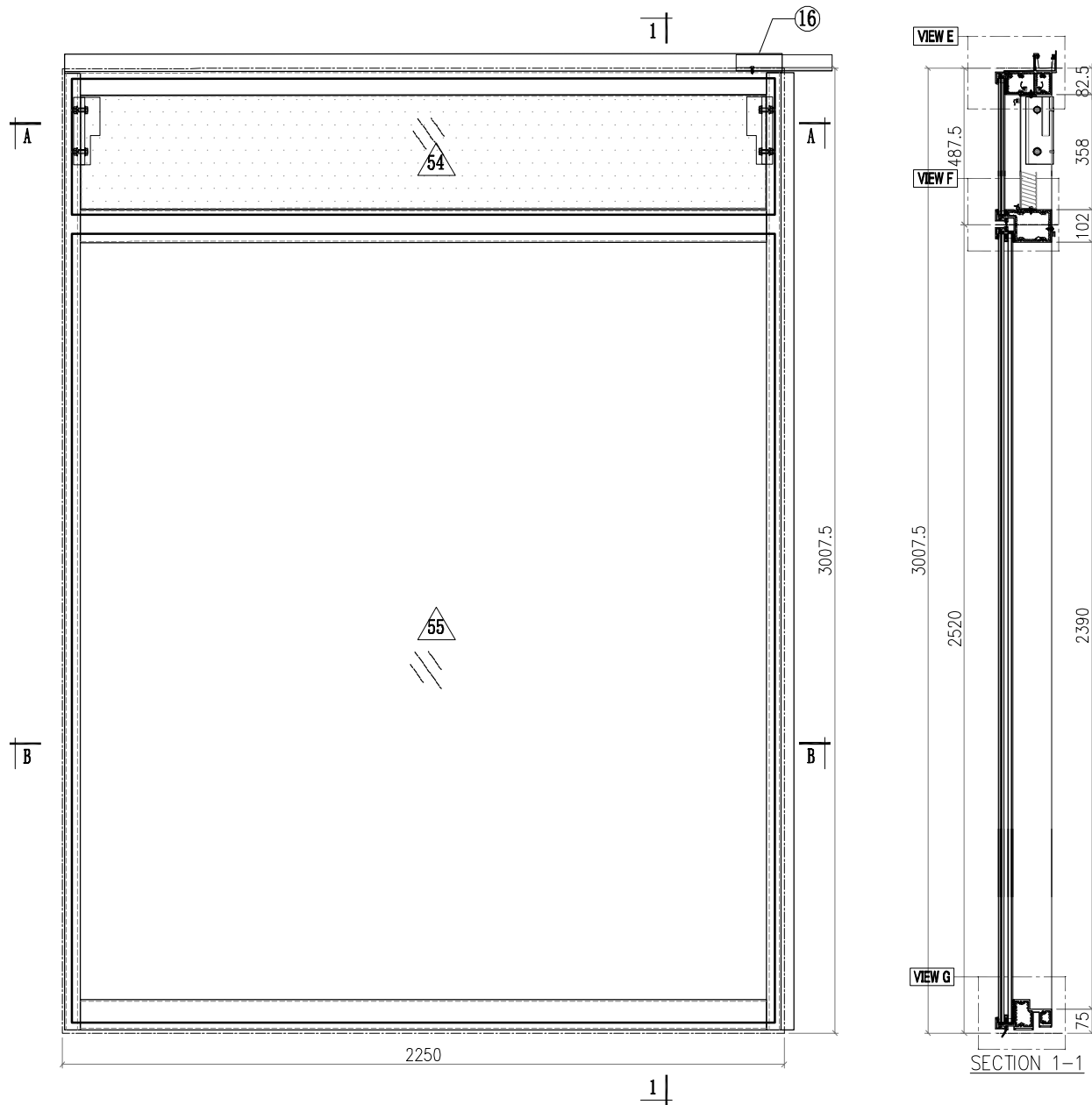
 美特鋁質有限公司 MIDI Aluminium Fabricator Ltd.		工程號 J857 地盘 啟德6552 图纸名 单元组装图 材料 -	類別 制圖 李傳鵬 復核 練松文 批准 林仁安	物料號 M1 2022-12-02 2022-12-04 2022-12-06	圖號 CW-812 數量 - 單件重量 (KG)
修改 -	採用工廠	地盤 ✓	材料	2022-12-02	數量 -
日期 -	材料颜色 -		材料 -	2022-12-06	單件重量 (KG)



- Notes**
1. VIEW FROM OUTSIDE
 2. VIEW FROM OUTSIDE
 3.  GLASS
 4.  2mm THK. BACK PANEL

 美特鋁質有限公司 MIDI Aluminium Fabricator Ltd.		工程號 J857 地盘 啟德6552 图纸名稱 单元组装图	類別 制圖 李傳鵬 復核 練松文 批准 林仁安	物料號 M1 2022-12-02 2022-12-04 2022-12-06	圖號 CW-812 數量 - 單件重量 (KG)
修改 - 日期 -	採用工廠 材料顏色 -	地盘 ✓ 材料 -			

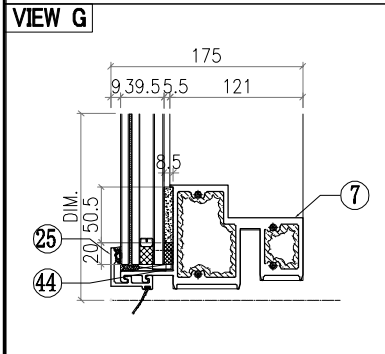
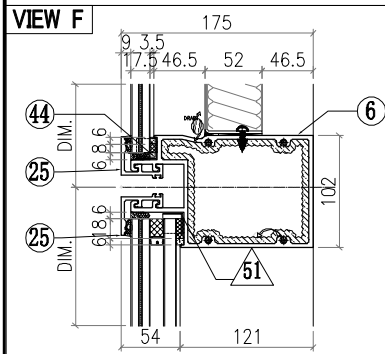
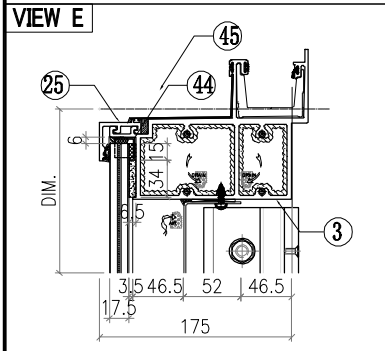
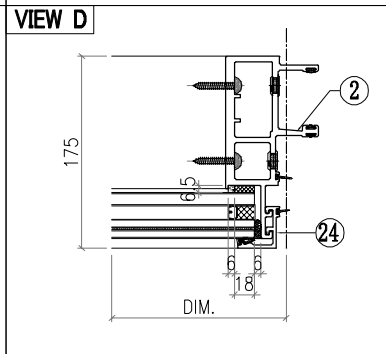
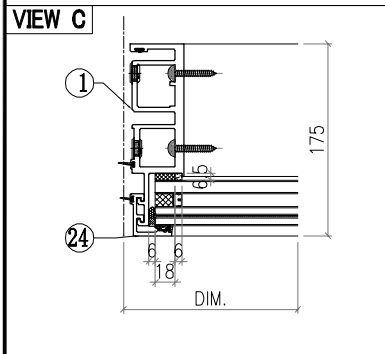
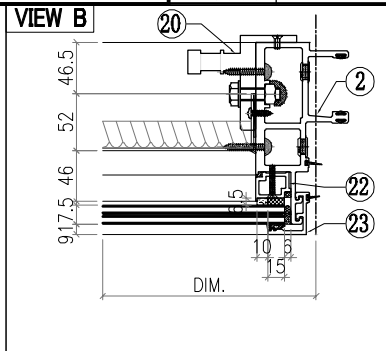
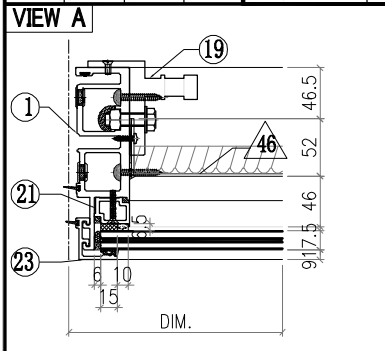

○ ALUM. EXTRUSION			
ITEM	FAB. DWG NO.	LENGTH (mm)	QTY
1	X86049-601	2983.5	1
2	X86047-601	2983.5	1
3	X86060-503-05	2238	1
4			
5			
6	X86061-501-01	2204	1
7	X86059-501-14	2204	1
8			
9			
10			
11			
12			
13			
14			
15			
16	X86079-001	300	1
17			
18			
19	X86095-001	210	1
20	X86095-002	210	1
21	X86074-501-02	413.5	1
22	X86074-501R-02	413.5	1
23	X86071-504-04	457	2
24	X86071-504-02	2491.5	2
25	X86071-501-02	2232	4
26			
27			
28			
29			
30			
31			
32			
33			
34			
35			
36			
37			
38			
39			
40			
41			
42			
43			
44	1mm THK. ALUM. PLATE	AC-065	8
45	AJ25-501-02	2140	1

△ OTHERS (ALUM. & G.M.S. PARTS)			
ITEM	FAB. DWG NO.	LENGTH (mm)	QTY
46	BST-M602		
	2136 354		
47			
48			
49			
50			
51			
52			
53			
54			
54	GL4-B602		
	2192 425		
55	GL2-L0003		
	2192 2458		

 美特鋁質有限公司 MIDI Aluminium Fabricator Ltd.		工程號 J857 地盘 啟德6552 图纸名 单元组装图 材料 -	類別 制圖 李傳鵬 復核 練松文 批准 林仁安	物料號 M1 2022-12-02 2022-12-04 2022-12-06	圖號 CW-813 數量 - 單件重量 (KG)
修改 - 日期 -	採用工廠 材料颜色 -	地盤 ✓			

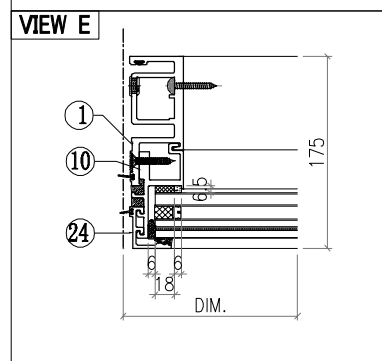
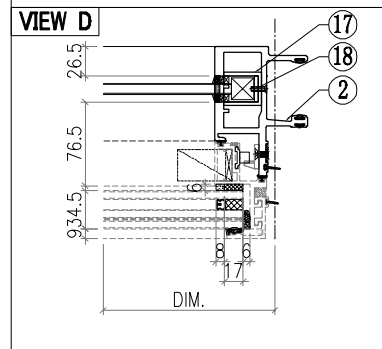
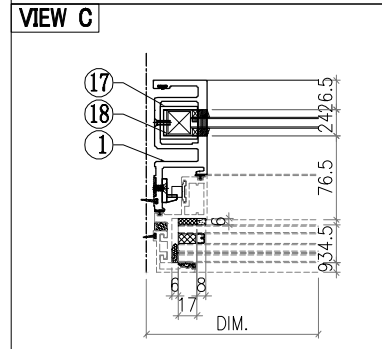
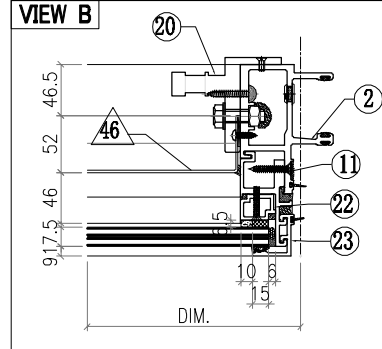
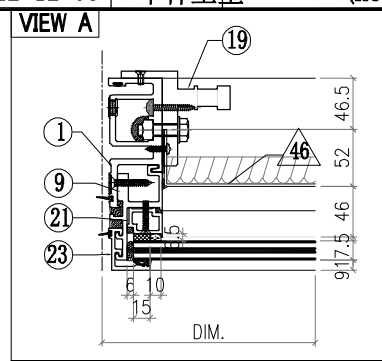
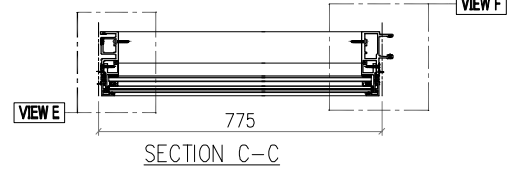
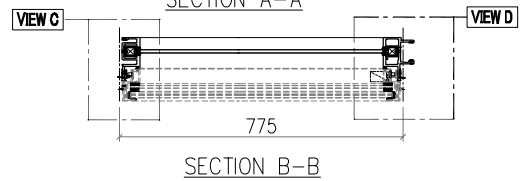
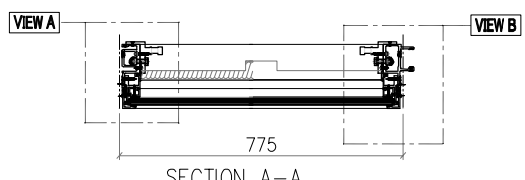
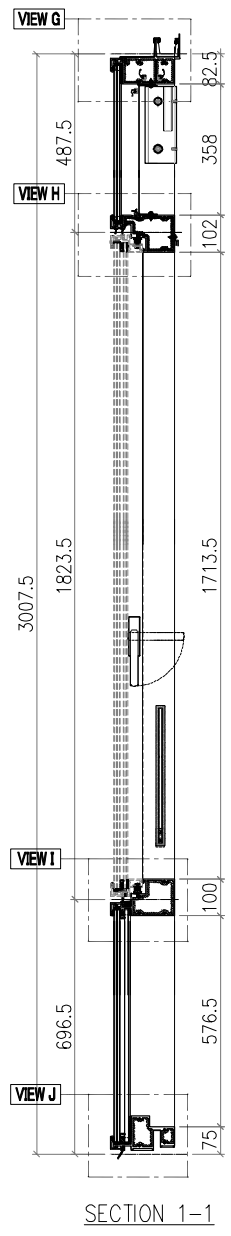
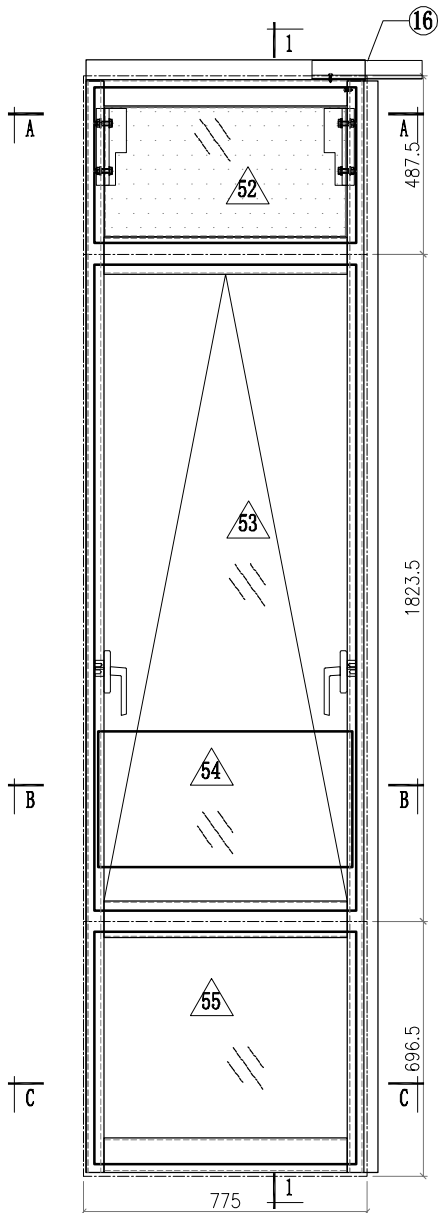

- Notes**
 1.
 2. VIEW FROM OUTSIDE
 3. GLASS
 4. 2mm THK. BACK PANEL

 美特鋁質有限公司 MIDI Aluminium Fabricator Ltd.		工程號 J857 地盘 啟德6552 图纸名 磚元组裝圖 材料 -	類別 制圖 李傳鵬 復核 練松文 批准 林仁安	物料號 M1 2022-12-02 2022-12-04 2022-12-06	圖號 CW-813 數量 - 單件重量 (KG)
修改 - 日期 -	採用工廠 材料顏色 -	地盤 <input checked="" type="checkbox"/>			

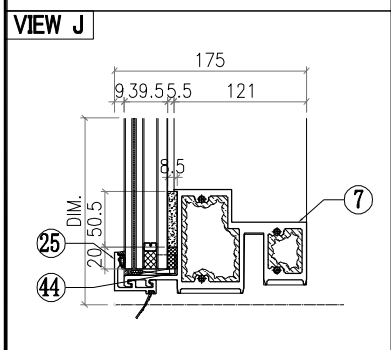
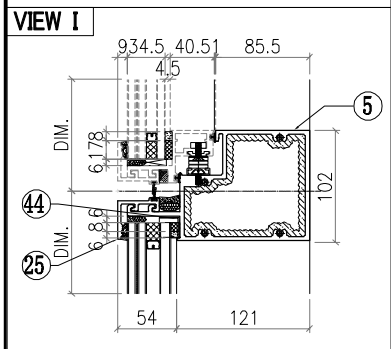
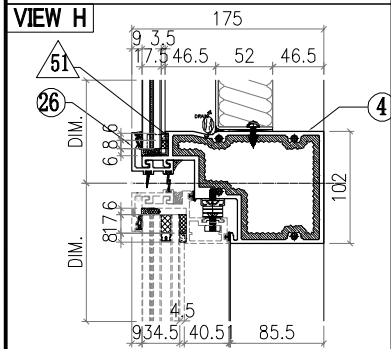
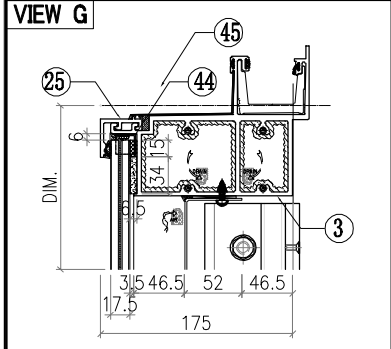
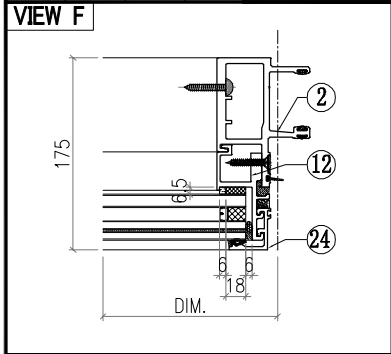

○ ALUM. EXTRUSION				
ITEM	FAB. DWG NO.	LENGTH (mm)	QTY	
1	X86050-601	2983.5	1	
2	X86048-601	2983.5	1	
3	X86060-503-06	763	1	
4	X86063-501-06	746	1	
5	X86062-501-07	746	1	
6				
7	X86059-521-08	746	1	
8				
9	X86086-601	448	1	
10	X86086-505	646	1	
11	X86086-602	448	1	
12	X86086-506	646	1	
13				
14				
15				
16	X86079-001	300	1	
17	X86078-501	390	2	
18	N525-501	23	2	
19	X86095-001	210	1	
20	X86095-002	210	1	
21	X86074-502-02	435	1	
22	X86074-502R-02	435	1	
23	X86071-504-04	457	2	
24	X86071-504-03	668	2	
25	X86071-501-03	757	3	
26	X86145-501-02	757	1	
27				
28				
29				
30				
31				
32				
33				
34				
35				
36				
37				
38				
39				
40				
41				
42				
43				
44	1mm THK. ALUM. PLATE	AC-065	8	
45	AJ25-501-03	665	1	

△ OTHERS (ALUM. & G.M.S. PARTS)				
ITEM	FAB. DWG NO.	LENGTH (mm)	QTY	
46	BST-M603			
	661 354			
47				
48				
49				
50				
51				
52	GL4-B603			
52	717 425			
53	AW-A18			
54	GB-L402			
54	695 370			
55	GL1-L402			
55	717 634			

 美特鋁質有限公司 MIDI Aluminium Fabricator Ltd.		工程號 J857 地盘 啟德6552 图纸名 单元组装图 材料 -	類別 制圖 李傳鵬 復核 練松文 批准 林仁安	物料號 M1 2022-12-02 2022-12-04 2022-12-06	圖號 CW-814 數量 - 單件重量 (KG)
修改 - 日期 -	採用工廠 材料颜色 -	地盤 ✓			

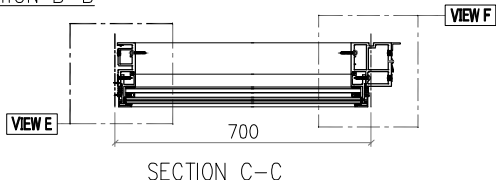
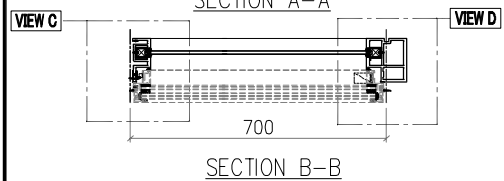
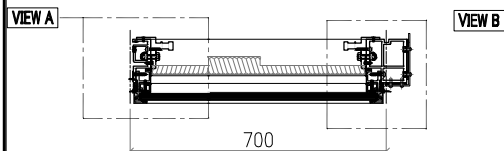
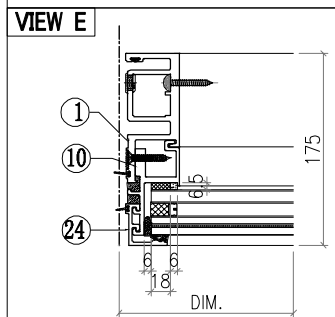
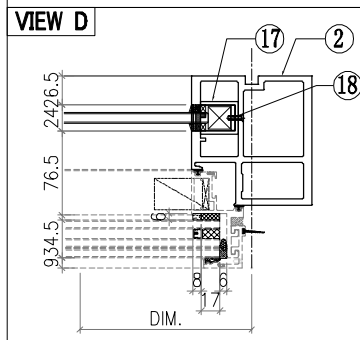
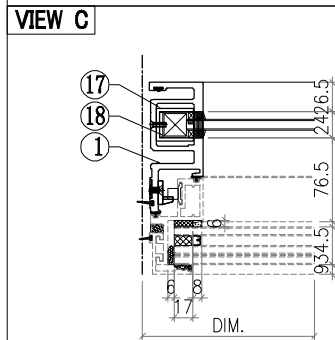
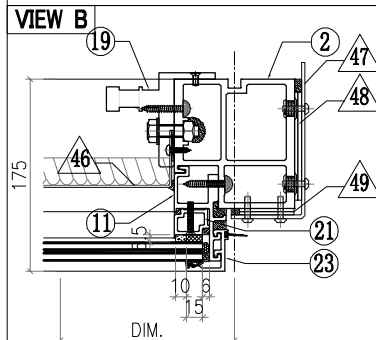
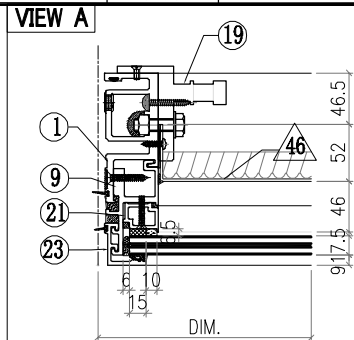
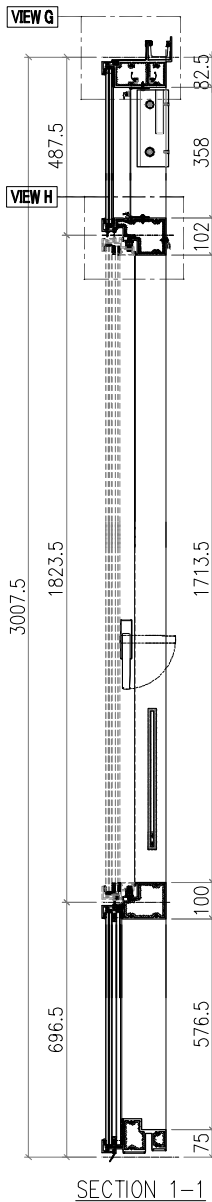
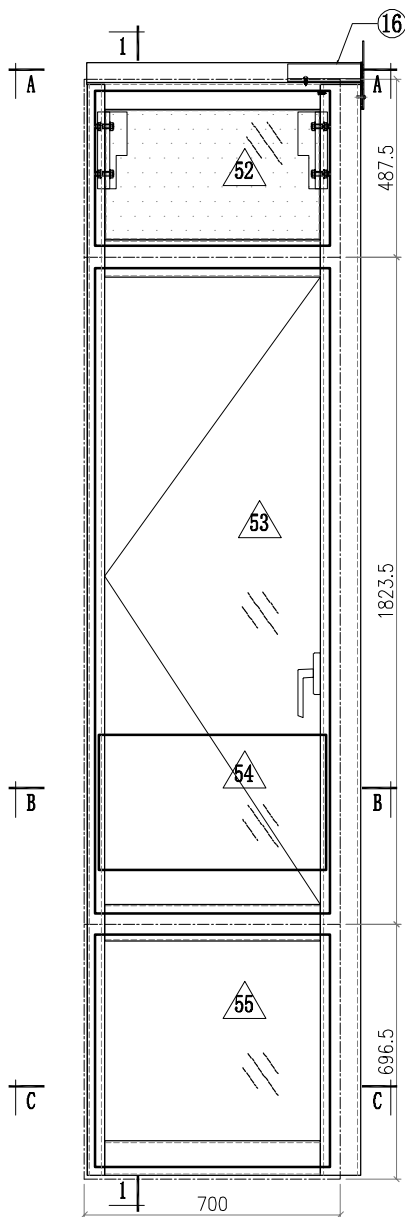

- Notes**
- 1.
 2. VIEW FROM OUTSIDE
 3. GLASS
 4. 2mm THK. BACK PANEL

 美特鋁質有限公司 MIDI Aluminium Fabricator Ltd.		工程號 J857 地盘 啟德6552 图纸名 磚元組裝圖 材料 -	類別 制圖 李傳鵬 復核 練松文 批准 林仁安	物料號 M1 2022-12-02 2022-12-04 2022-12-06	圖號 CW-814 數量 - 單件重量 (KG)
修改 -	採用工廠	地盘 ✓			
日期 -	材料颜色 -				

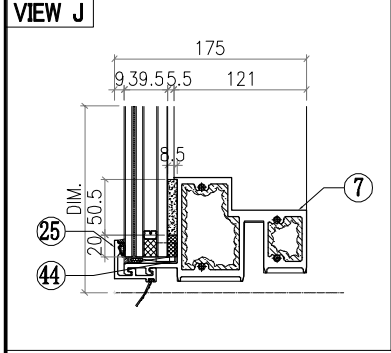
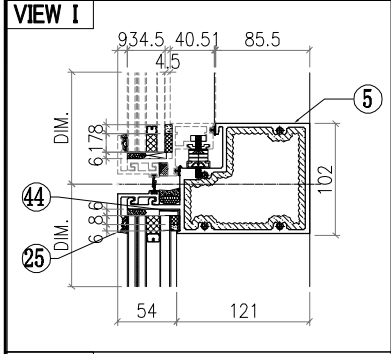
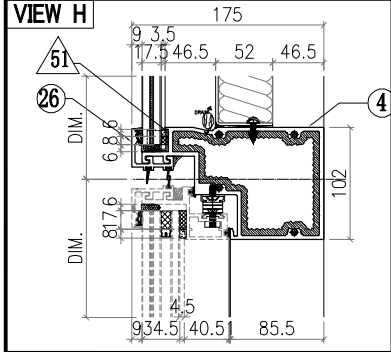
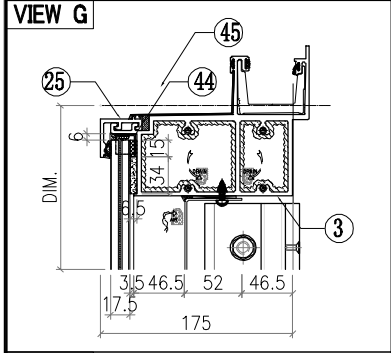
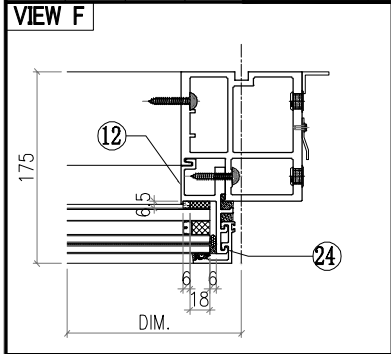

○ ALUM. EXTRUSION			
ITEM	FAB. DWG NO.	LENGTH (mm)	QTY
1	X86050-602	2983.5	1
2	X86055-651	2983.5	1
3	X86060-502-07	749	1
4	X86063-522-01	671	1
5	X86062-522-02	671	1
6			
7	X86059-521-09	671	1
8			
9	X86086-601	448	1
10	X86086-505	646	1
11	X86086-602	448	1
12	X86086-506	646	1
13			
14			
15			
16	X86079-005	200	1
17	X86078-501	390	2
18	N525-501	23	2
19	X86095-001	210	1
20	X86095-002	210	1
21	X86074-502-02	435	1
22	X86074-502R-02	435	1
23	X86071-504-04	457	2
24	X86071-504-03	668	2
25	X86071-501-04	682	3
26	X86145-501-03	682	1
27			
28			
29			
30			
31			
32			
33			
34			
35			
36			
37			
38			
39			
40			
41			
42			
43			
44	1mm THK. ALUM. PLATE	AC-065	8
45	AJ25-501-04	590	1

△ OTHERS (ALUM. & G.M.S. PARTS)			
ITEM	FAB. DWG NO.	LENGTH (mm)	QTY
46	BST-M604		1
	586 354		
47	PT-BM-C21		1
	3mm THK. ALUM. PLATE		
48	PT-BM-C22		2
	3mm THK. ALUM. PLATE		
49	PT-BM-C23		2
	3mm THK. ALUM. PLATE		
50			
51			
52			
52	GL4-B604		
	642 425		
53			
54			
54	GB-L403		
	620 370		
55			
55	GL1-L403		
	642 634		

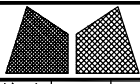

美特铝质有限公司
MIDI Aluminium Fabricator Ltd.

工程號	J857	類別		物料號	-							
地盘	啟德6552	制圖	陈梓豪	2022-12-02	圖號	X86047-601						
修改	-	採用工廠	✓	地盤	-	图纸名称	铝料加工图	復核	練松文	2022-12-04	數量	-
日期	-	材料颜色	AL2:ECX3X10063S-XF1	材料	X86047	批准	林仁安	2022-12-06	單件重量	-	(KG)	

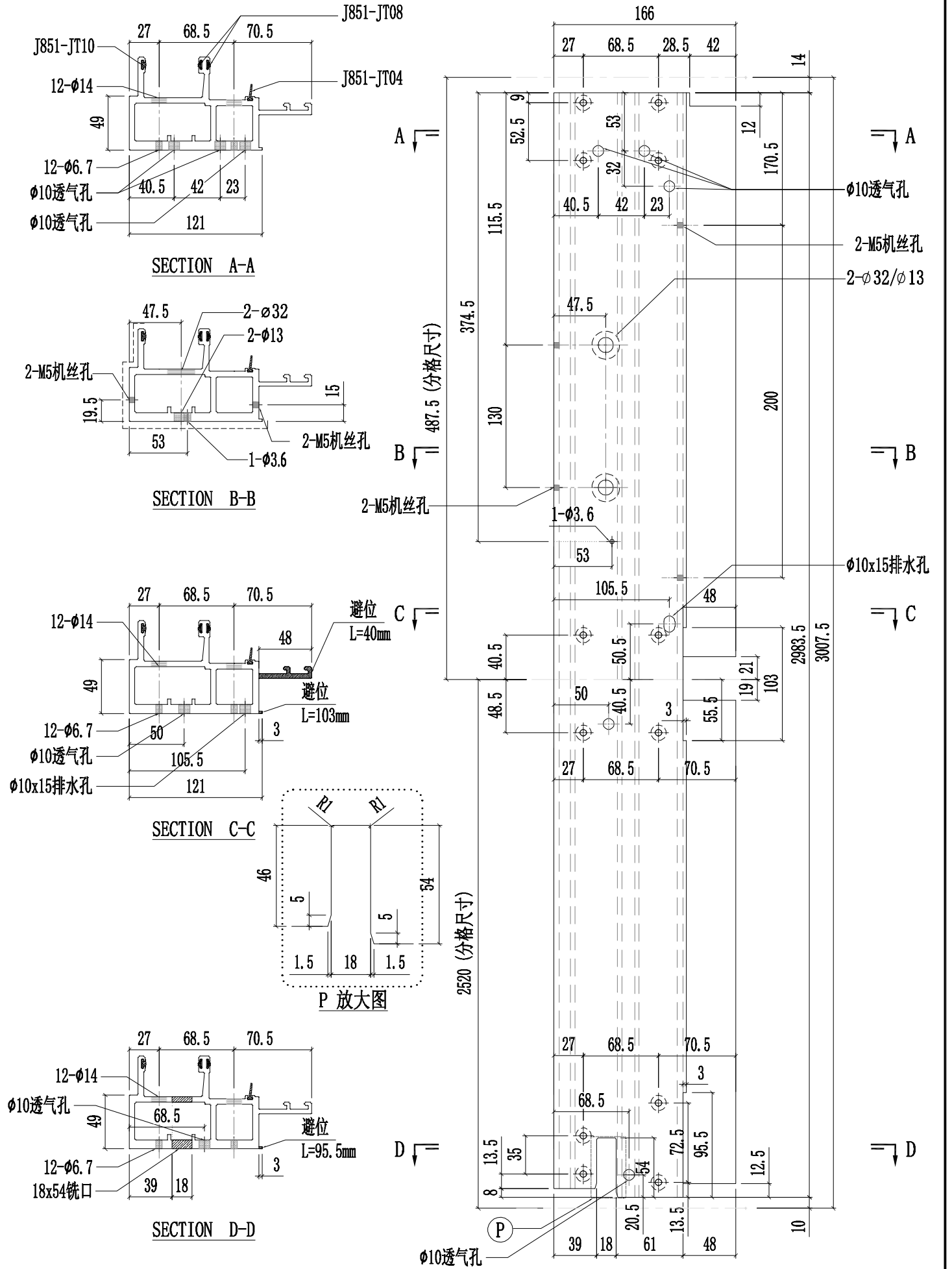

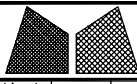

美特铝质有限公司
MIDI Aluminium Fabricator Ltd.

工程號	J857	類別		物料號	-			
地盘	啟德6552	制圖	陈梓豪	2022-12-02	圖號	X86048-501		
修改	-	图纸名称	铝料加工图	復核	練松文	2022-12-04	數量	-
日期	-	材料颜色	AL2:ECK3X10063S-XF1	批准	林仁安	2022-12-06	單件重量	- (KG)

第1页/共3页

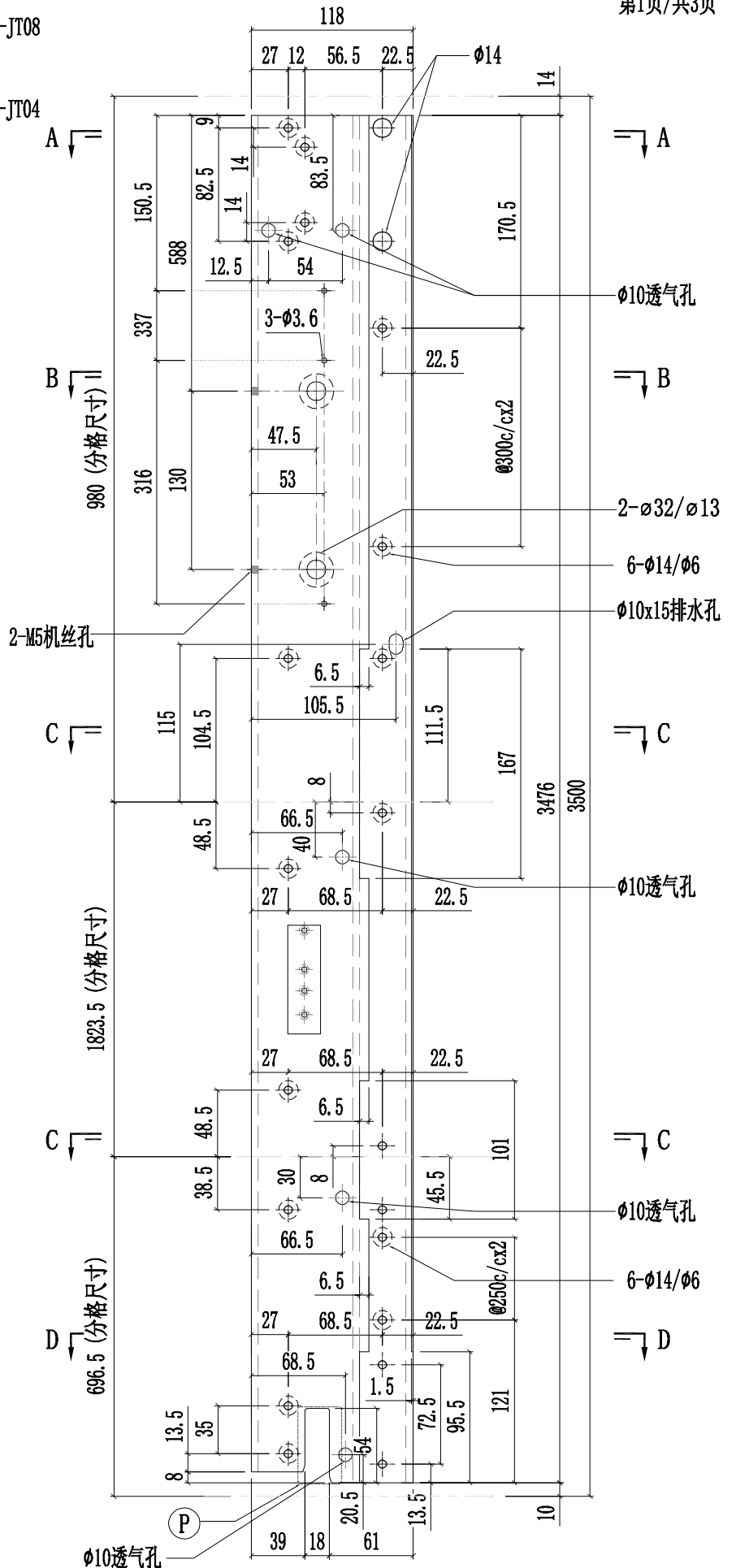
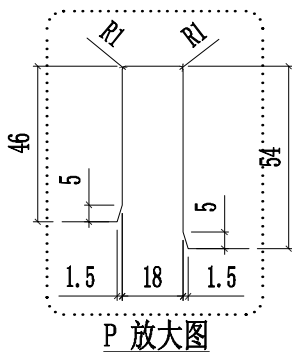
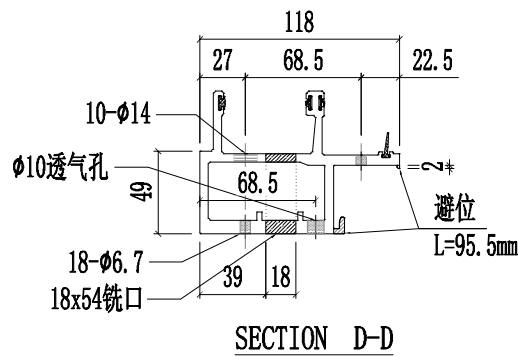
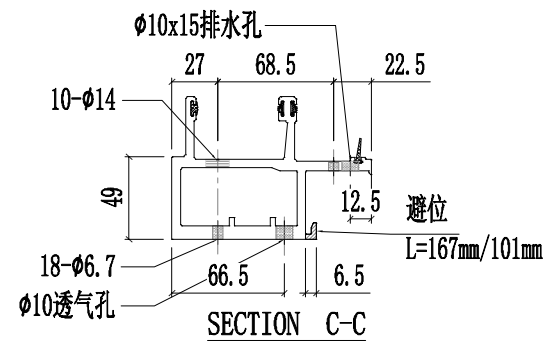
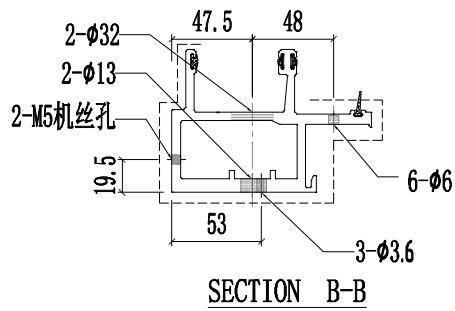
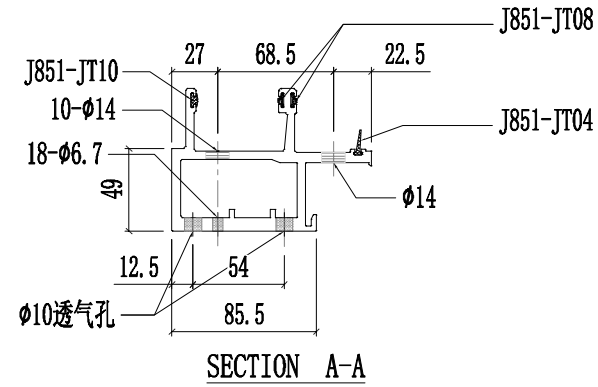

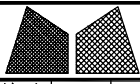

美特鋁質有限公司
MIDI Aluminium Fabricator Ltd.

工程號	J857	類別		物料號	-					
地盘	啟德6552	制圖	陈梓豪	2022-12-02	圖號	X86048-501				
修改	-	採用工廠	✓	地盤	-	图纸名称	铝料加工图			
日期	-	材料颜色	AL2:ECK3X10063S-XF1	材料	X86048	復核	練松文	2022-12-04	數量	-
						批准	林仁安	2022-12-06	單件重量	- (KG)

第3页/共3页

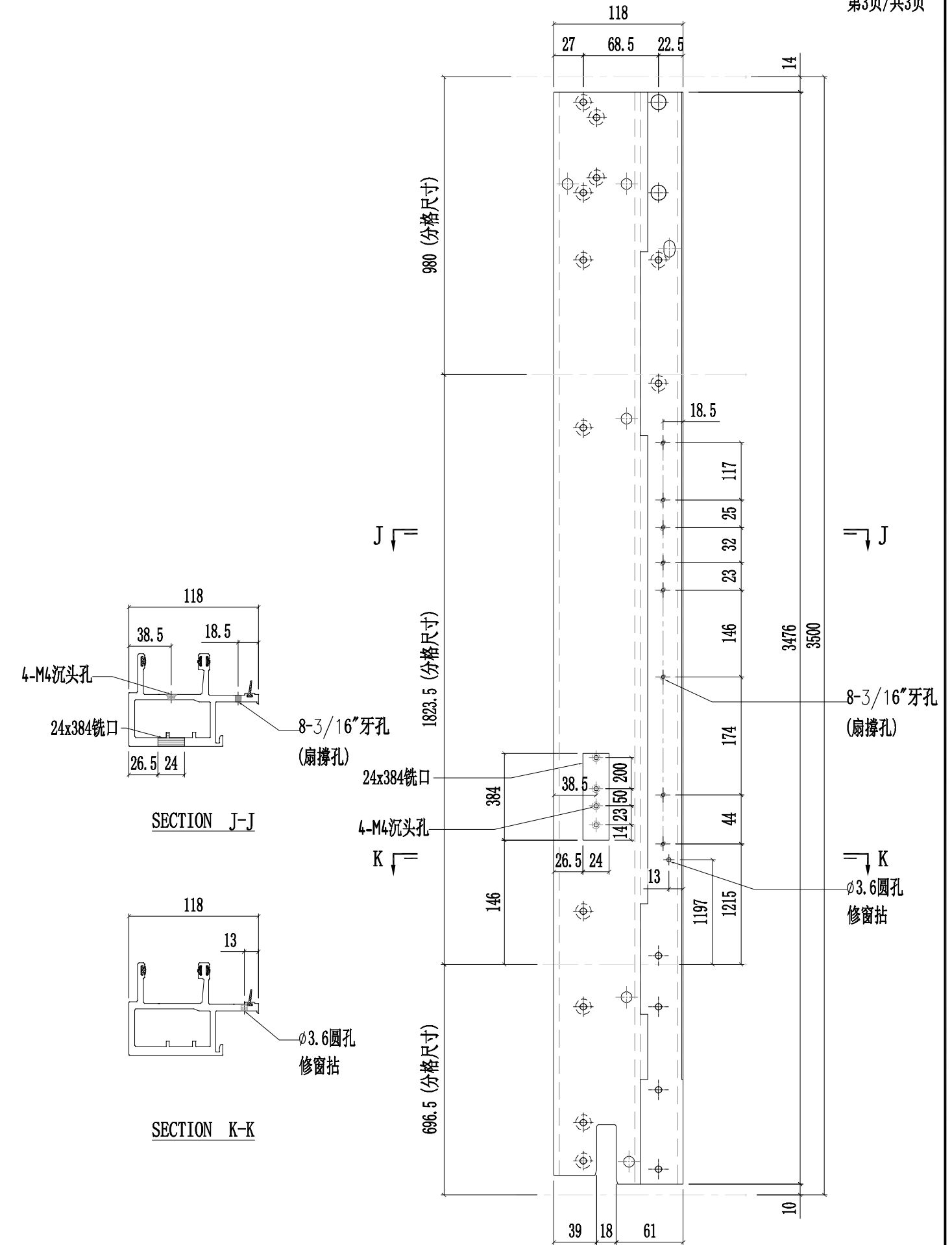

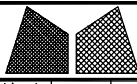

美特铝质有限公司
MIDI Aluminium Fabricator Ltd.

工程號	J857	類別		物料號	-	
地盘	啟德6552	制圖	陈梓豪	2022-12-02	圖號	X86048-601
修改	-	復核	練松文	2022-12-04	數量	-
日期	-	批准	林仁安	2022-12-06	單件重量	- (KG)
採用工廠	✓	图纸名称	铝料加工图	材料	X86048	
材料颜色	AL2:ECK3X10063S-XF1					

第1页/共3页

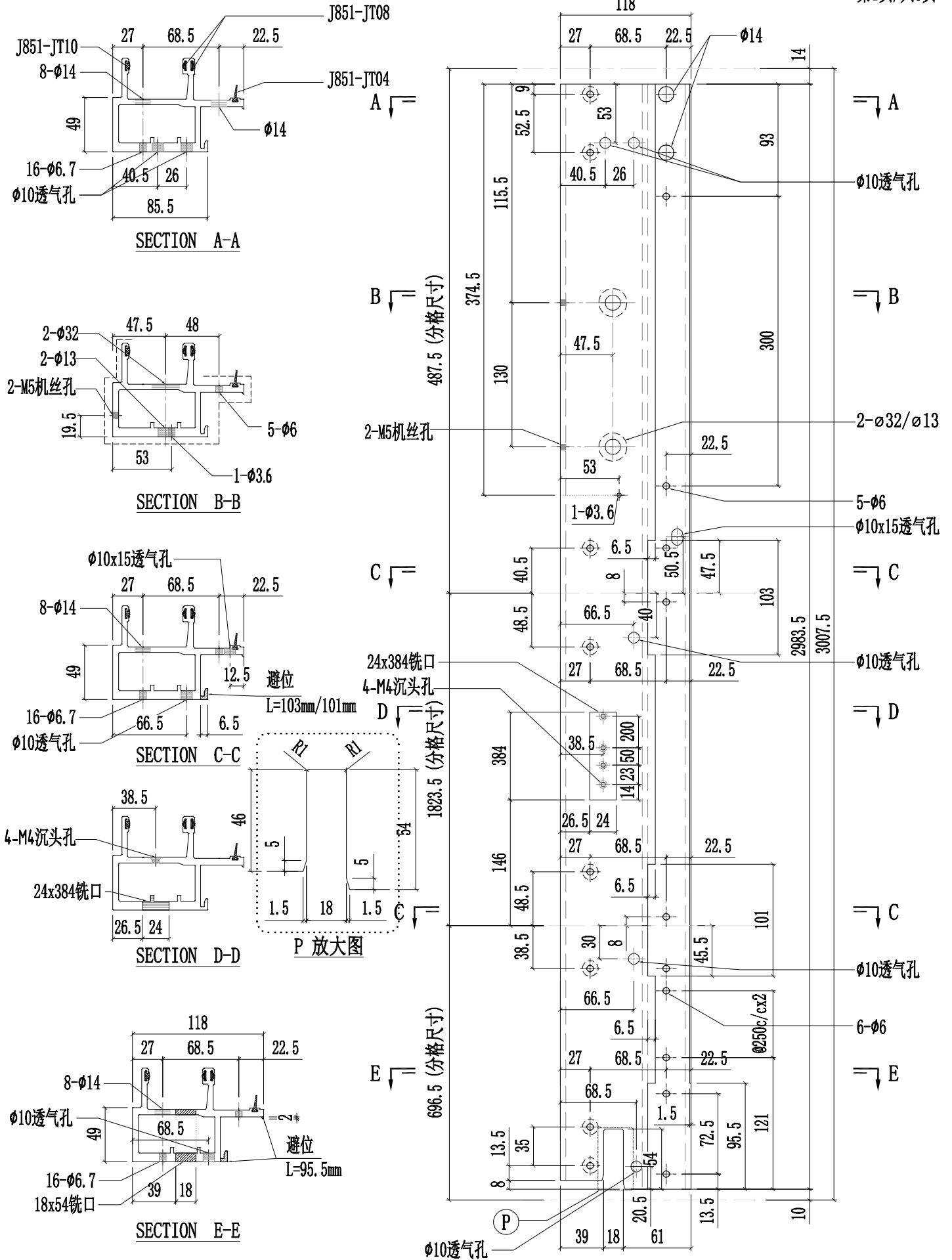

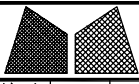

美特鋁質有限公司
MIDI Aluminium Fabricator Ltd.

工程號	J857	類別		物料號	-			
地盘	啟德6552	制圖	陈梓豪	2022-12-02	圖號	X86048-601		
修改	-	图纸名称	铝料加工图	復核	練松文	2022-12-04	數量	-
日期	-	材料	X86048	批准	林仁安	2022-12-06	單件重量	- (KG)

第2页/共3页

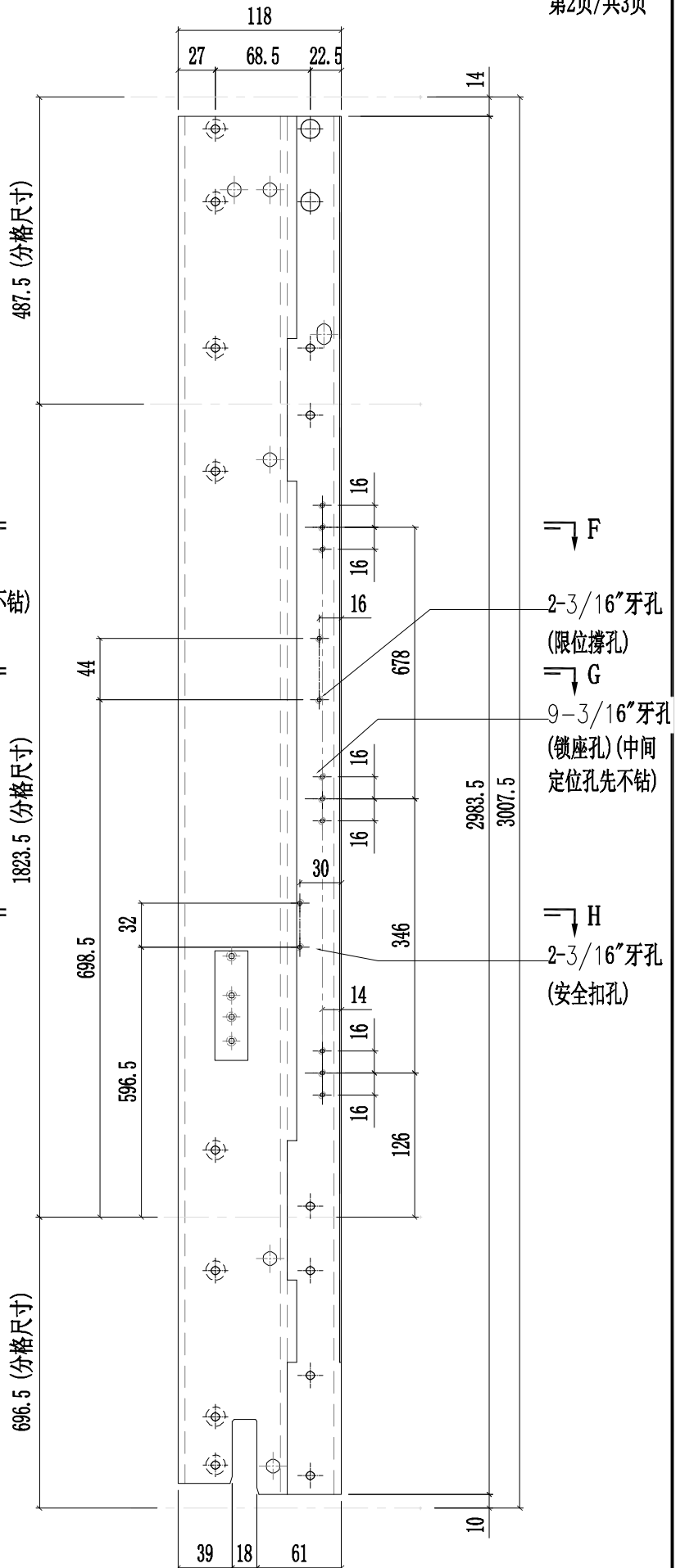
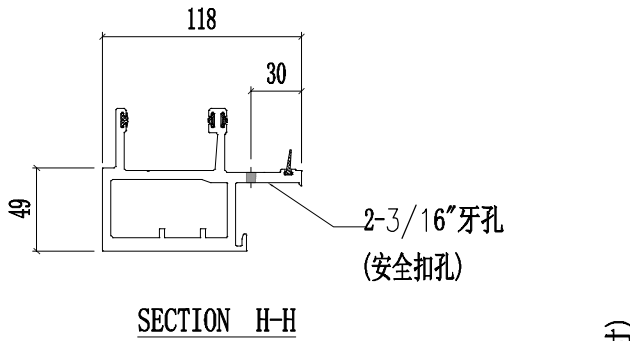
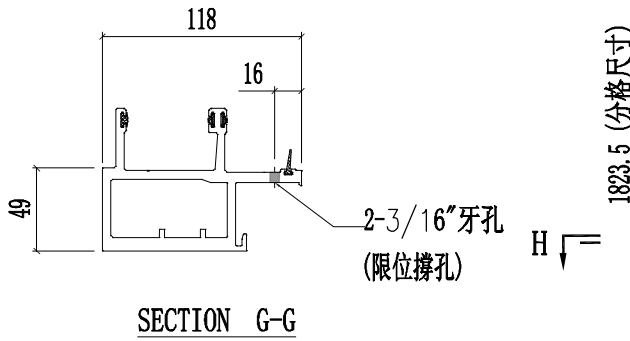
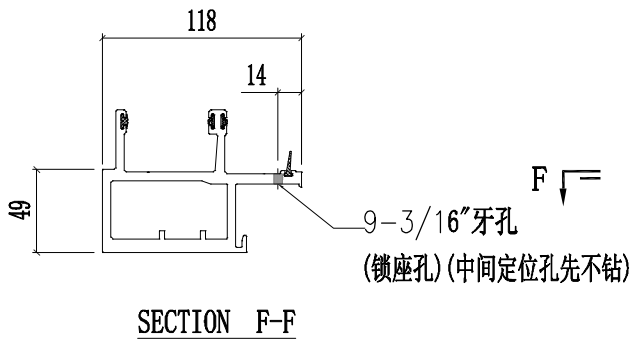
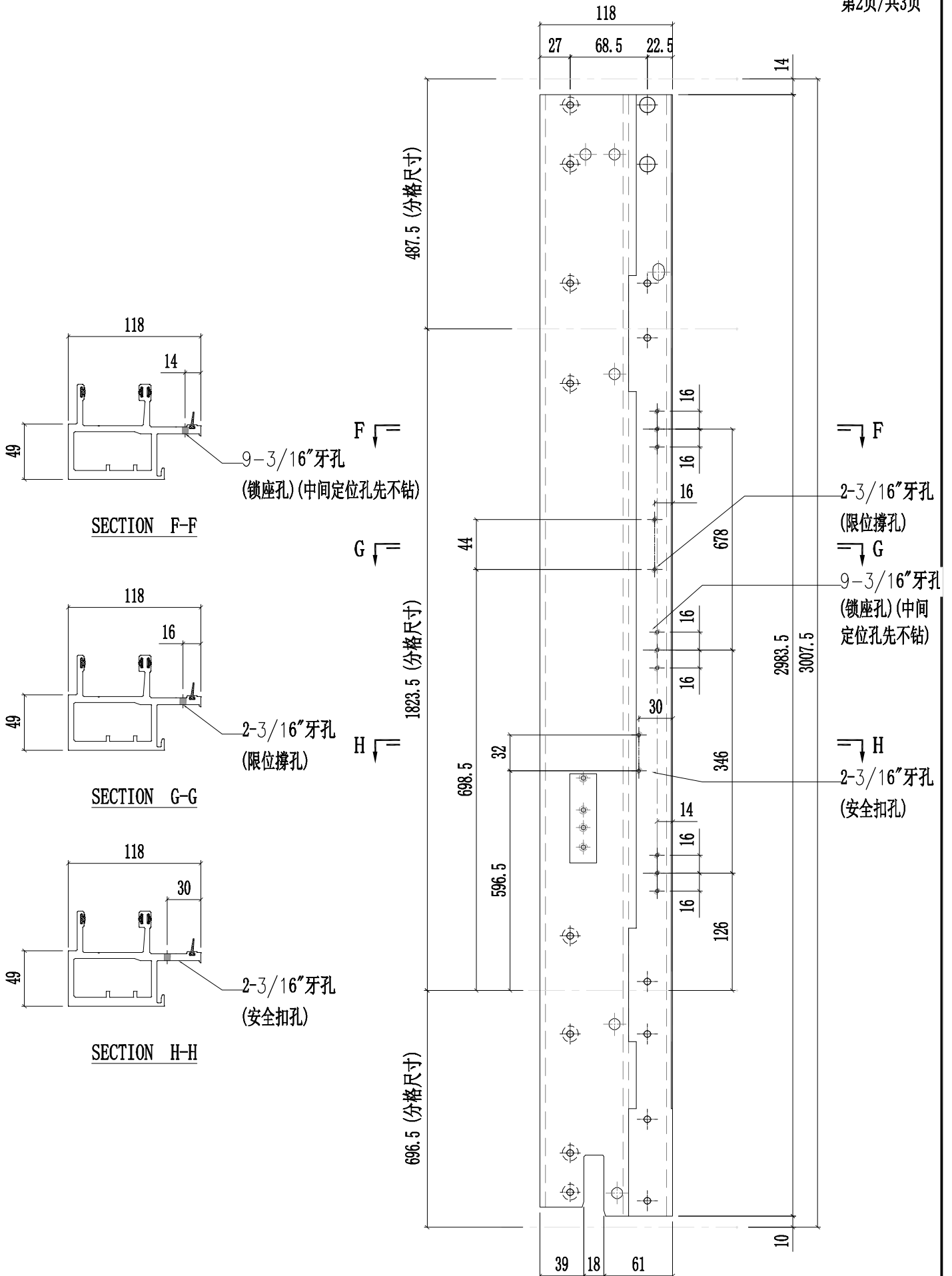

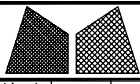

美特鋁質有限公司
MIDI Aluminium Fabricator Ltd.

工程號	J857	類別		物料號	-			
地盘	啟德6552	制圖	陈梓豪	2022-12-02	圖號	X86048-601		
修改	-	图纸名称	铝料加工图	復核	練松文	2022-12-04	數量	-
日期	-	材料	X86048	批准	林仁安	2022-12-06	單件重量	- (KG)

第3页/共3页

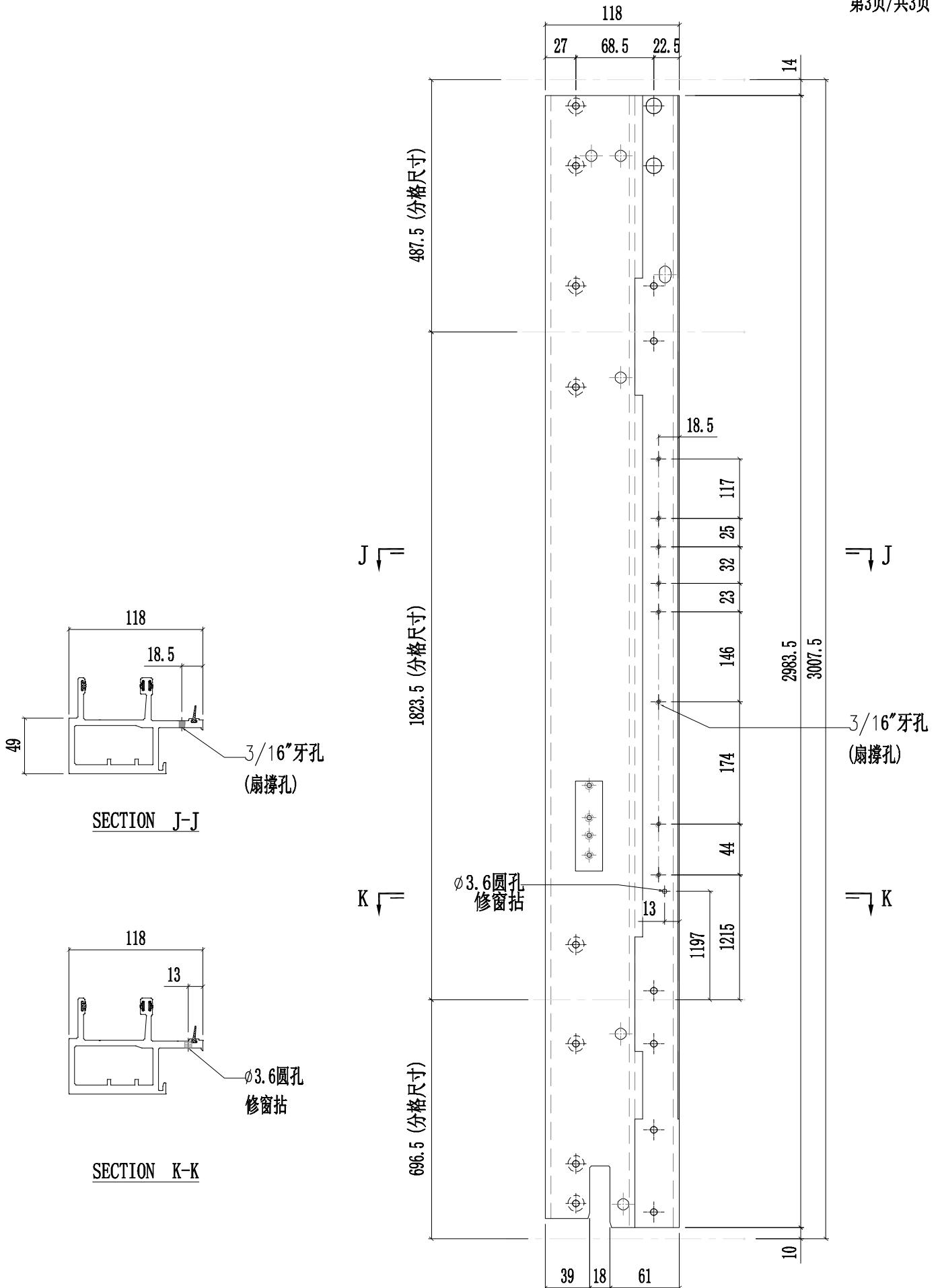

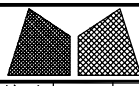

美特鋁質有限公司
MIDI Aluminium Fabricator Ltd.

工程號	J857	類別		物料號	-		
地盘	啟德6552	制圖	陈梓豪	20221128	圖號	X86049-501	
修改	- A	採用工廠	✓	地盤	-	图纸名称	铝料加工图
日期	02.23	材料颜色	AL2:ECK3X10063S-XF1	材料	X86049	批准	林仁安
						数量	-
						單件重量	- (KG)

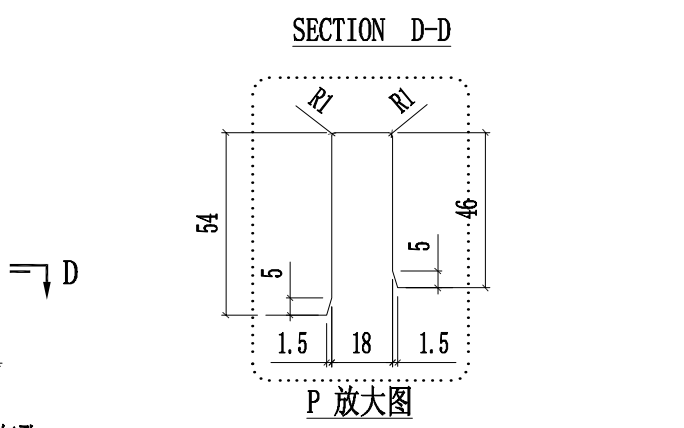
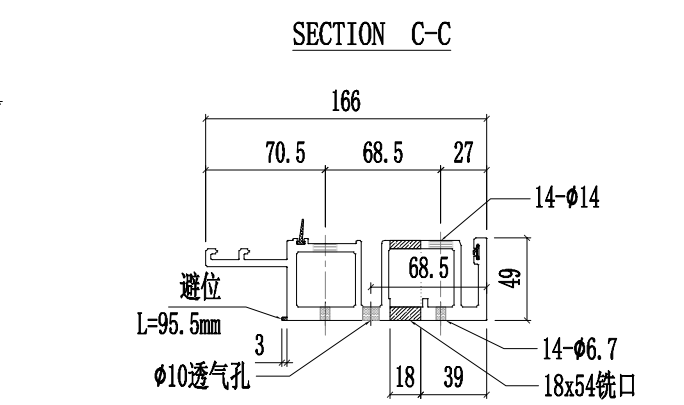
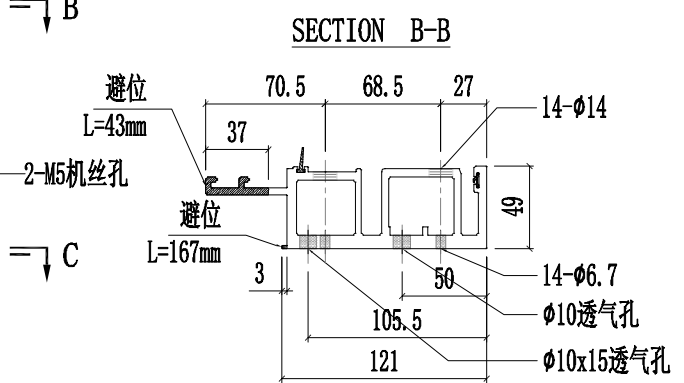
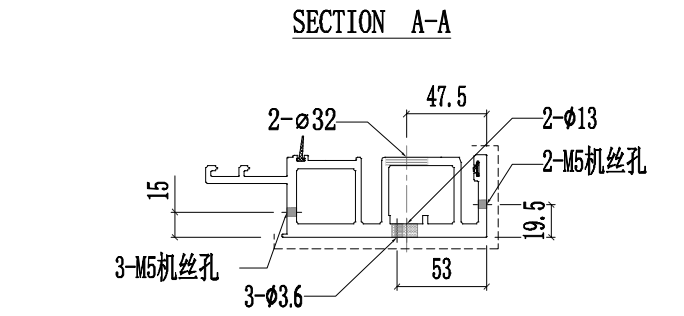
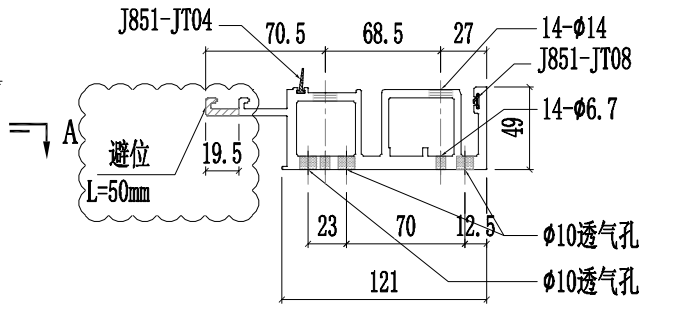
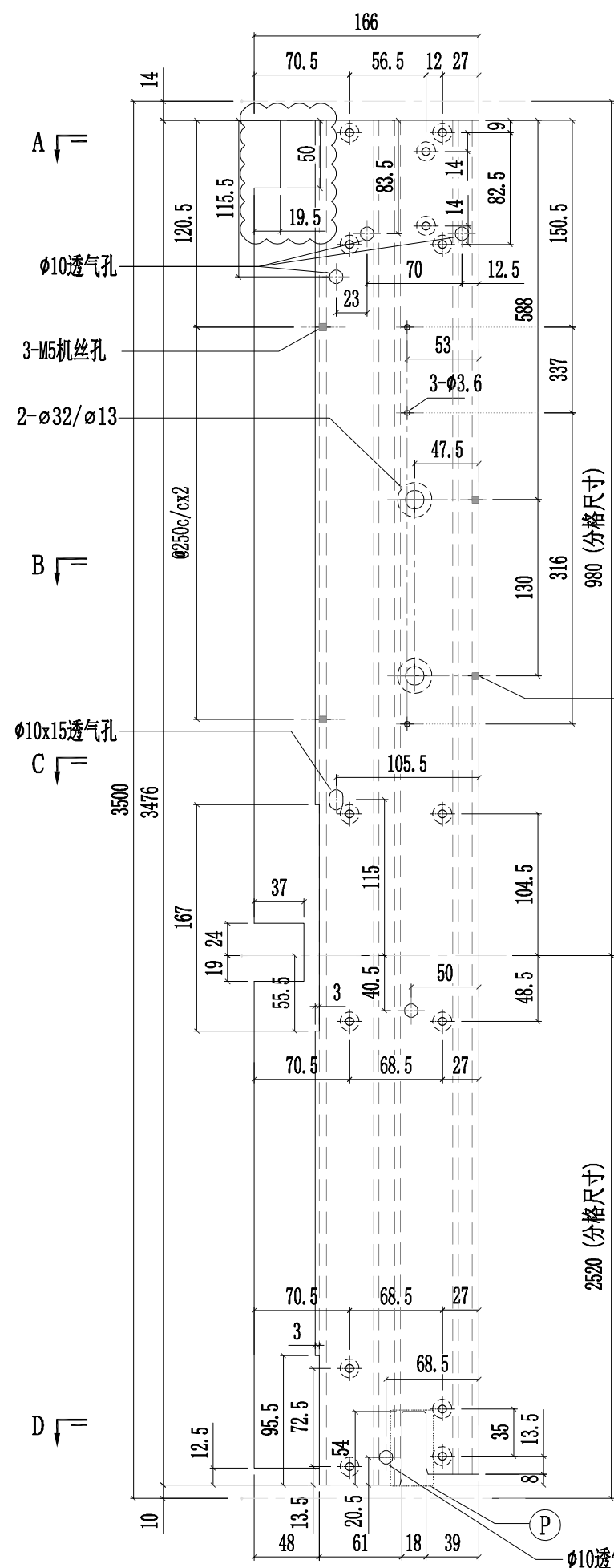

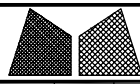

美特鋁質有限公司
MIDI Aluminium Fabricator Ltd.

工程號	J857	類別		物料號	-	
地盘	啟德6552	制圖	陈梓豪	2022-12-02	圖號	X86049-601
修改	-	復核	練松文	2022-12-04	數量	-
日期	-	批准	林仁安	2022-12-06	單件重量	- (KG)
採用工廠	✓	图纸名称	铝料加工图	材料	X86049	
材料颜色	AL2: ECK3X10063S-XF1					

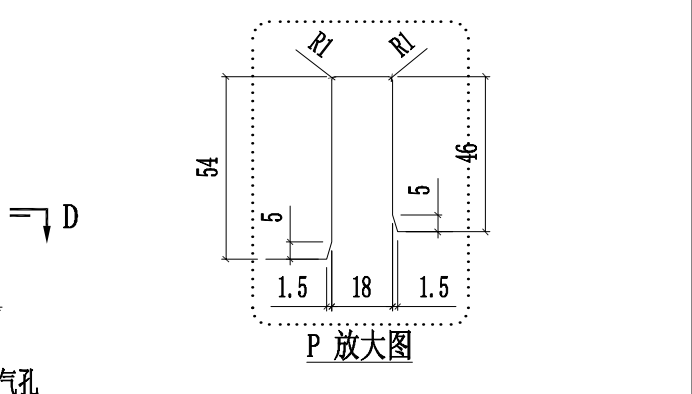
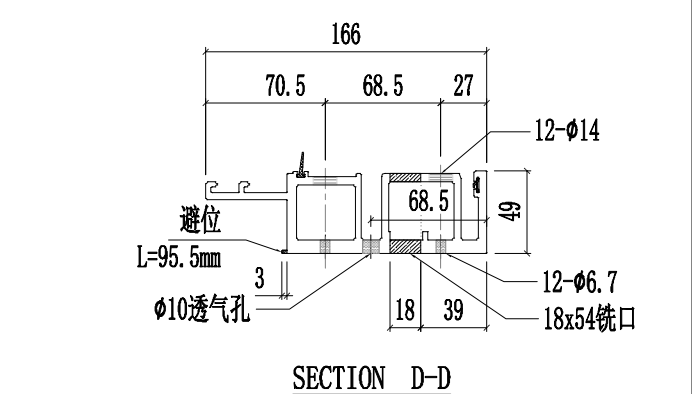
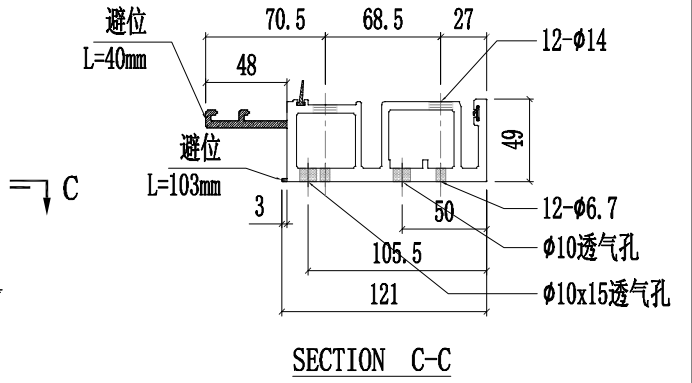
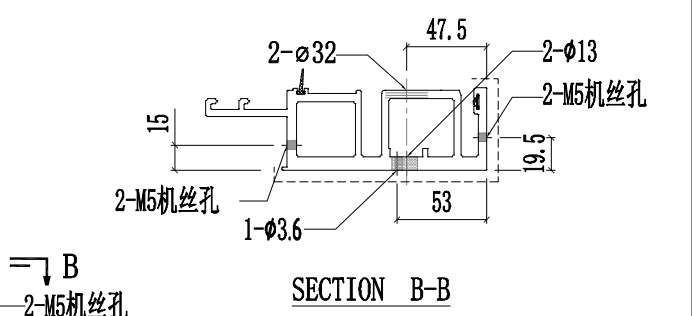
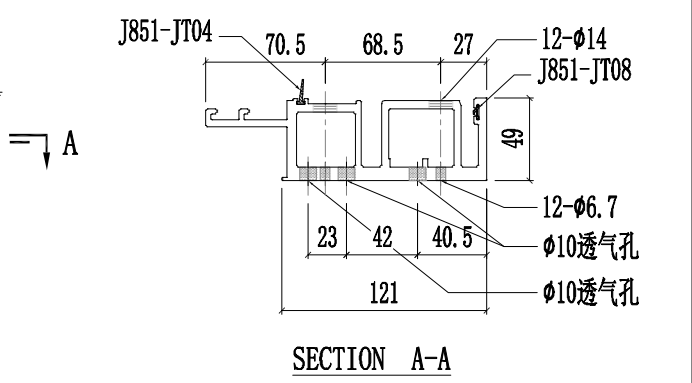
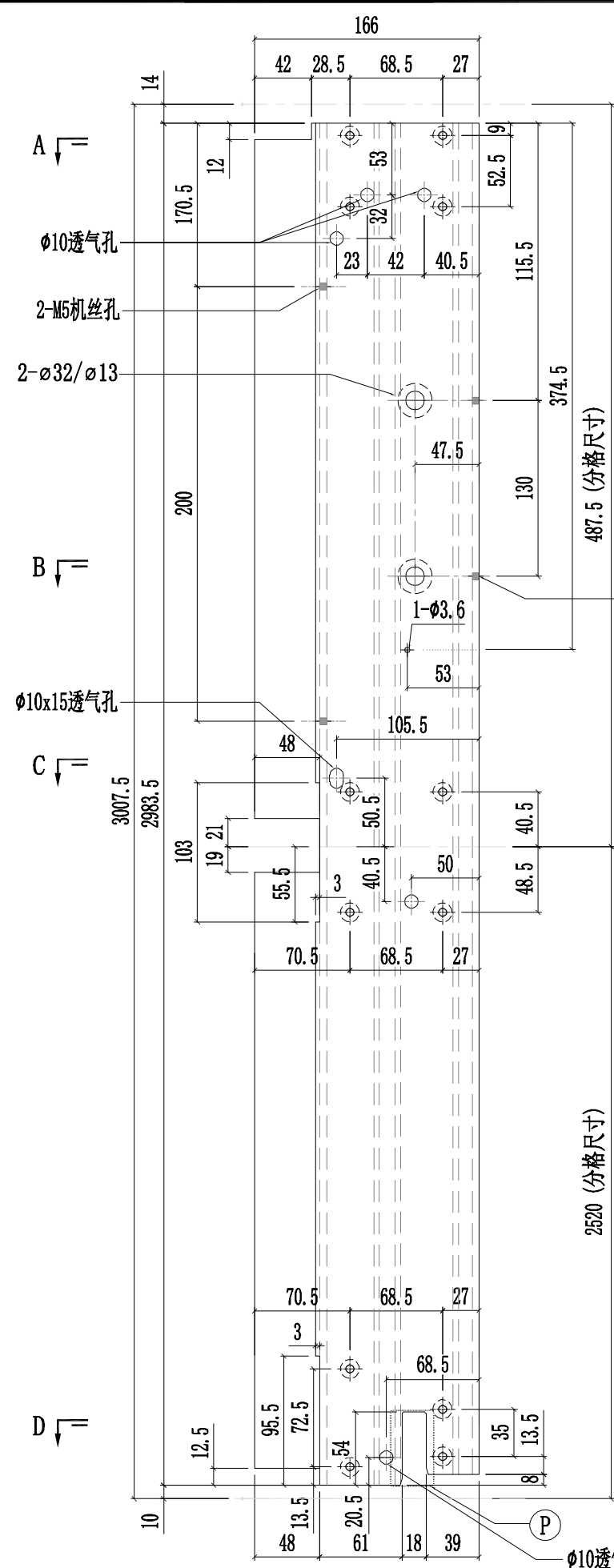

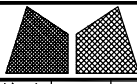

美特鋁質有限公司
MIDI Aluminium Fabricator Ltd.

工程號	J857	類別		物料號	-	
地盘	啟德6552	制圖	陈梓豪	2022-12-02	圖號	X86050-601
修改	-	復核	練松文	2022-12-04	數量	-
日期	-	批准	林仁安	2022-12-06	單件重量	- (KG)
採用工廠	✓	图纸名称	铝料加工图			
材料颜色	AL2:ECK3X10063S-XF1	材料	X86050			

第1页/共3页

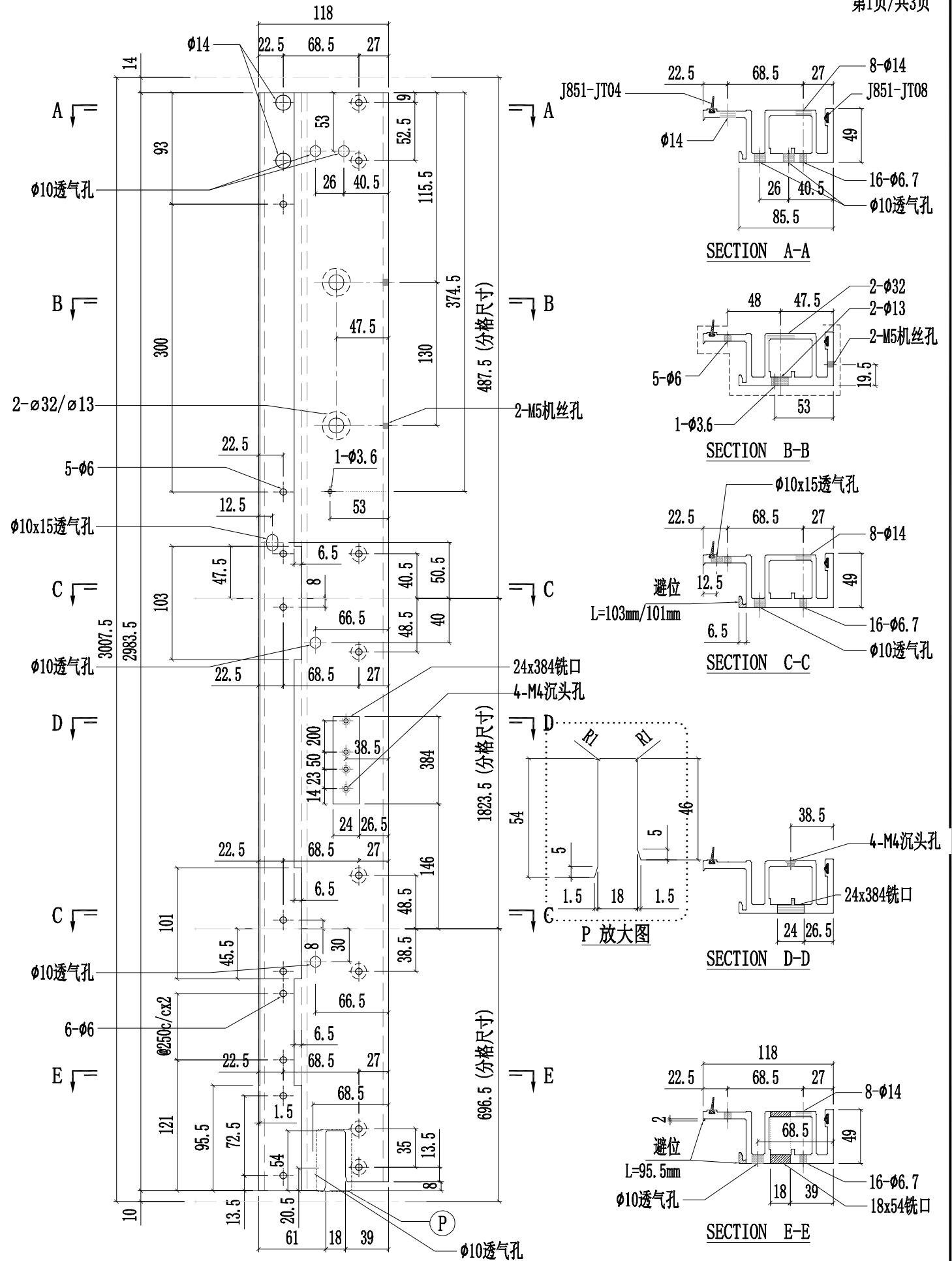

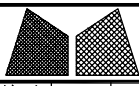

美特鋁質有限公司
MIDI Aluminium Fabricator Ltd.

工程號	J857	類別		物料號	-	
地盤	啟德6552	制圖	陈梓豪	2022-12-02	圖號	X86050-601
修改	-	復核	練松文	2022-12-04	數量	-
日期	-	批准	林仁安	2022-12-06	單件重量	- (KG)
採用工廠	✓	地盤	-	图纸名称	铝料加工图	
材料颜色	AL2: ECK3X10063S-XF1	材料	X86050			

第2页/共3页

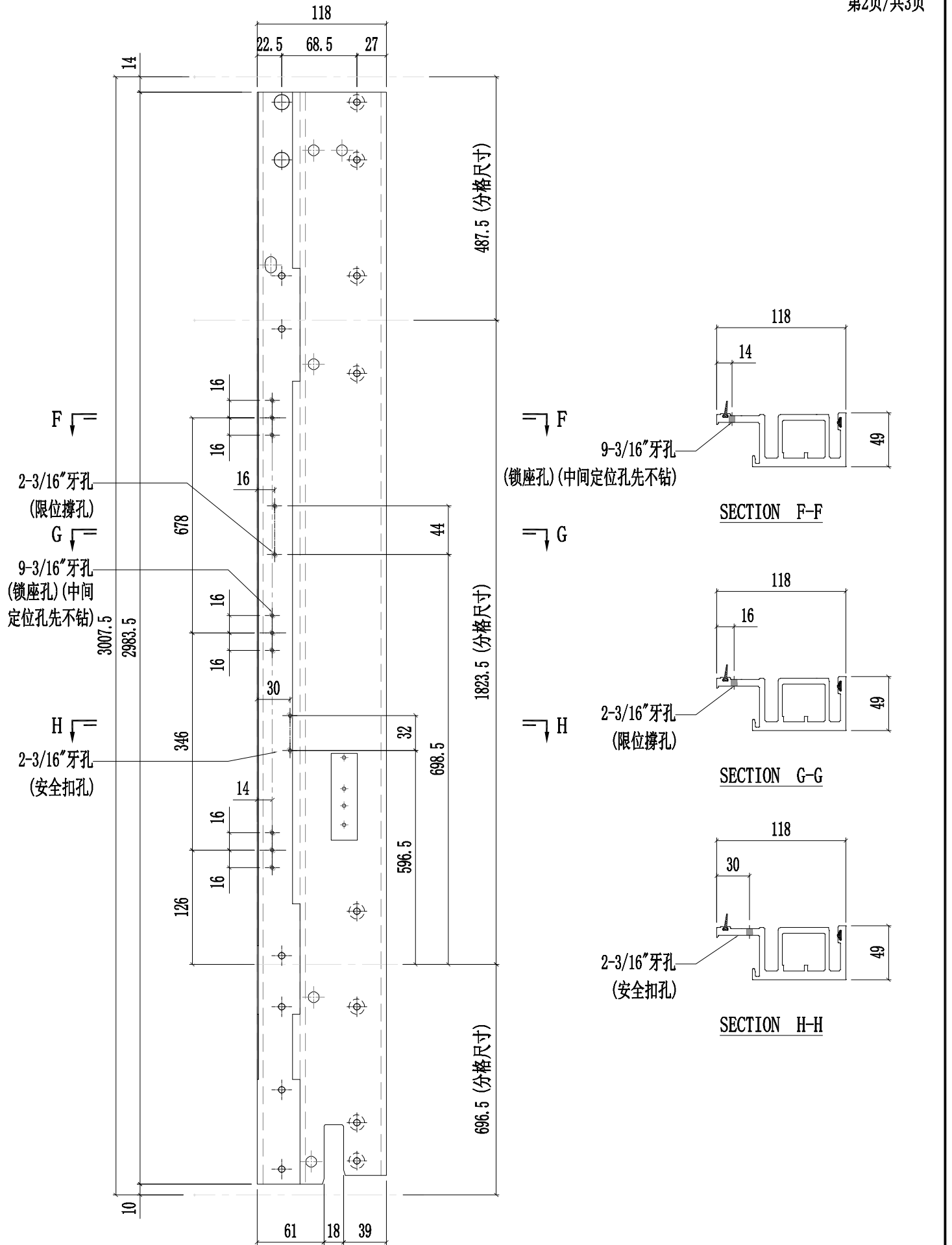

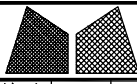

美特鋁質有限公司
MIDI Aluminium Fabricator Ltd.

工程號	J857	類別		物料號	-		
地盤	啟德6552	制圖	陈梓豪	2022-12-02	圖號	X86050-601	
修改	-	採用工廠	✓	地盤	-	图纸名称	铝料加工图
日期	-	材料颜色	AL2: ECK3X10063S-XF1	材料	X86050	復核	練松文 2022-12-04
						批准	林仁安 2022-12-06
						數量	-
						單件重量	- (KG)

第3页/共3页

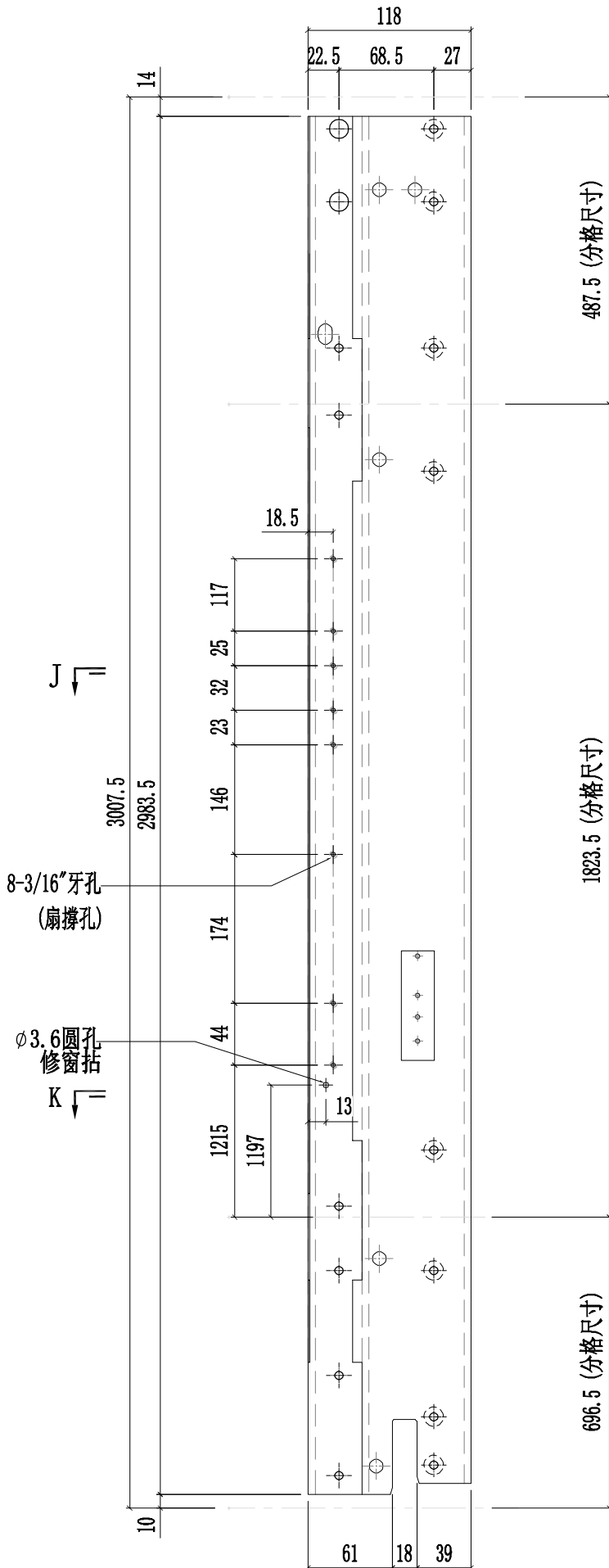

J

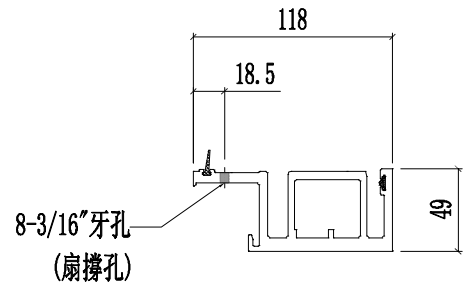

SECTION J-J

K

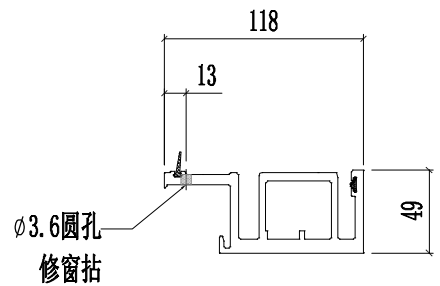

SECTION K-K

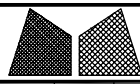

工程號	J857	類別		物料號	-			
地盘	啟德6552	制圖	陈梓豪	2022-12-02	圖號	X86050-602		
修改	-	图纸名称	铝料加工图	復核	練松文	2022-12-04	數量	-
日期	-	材料	X86050	批准	林仁安	2022-12-06	單件重量	- (KG)

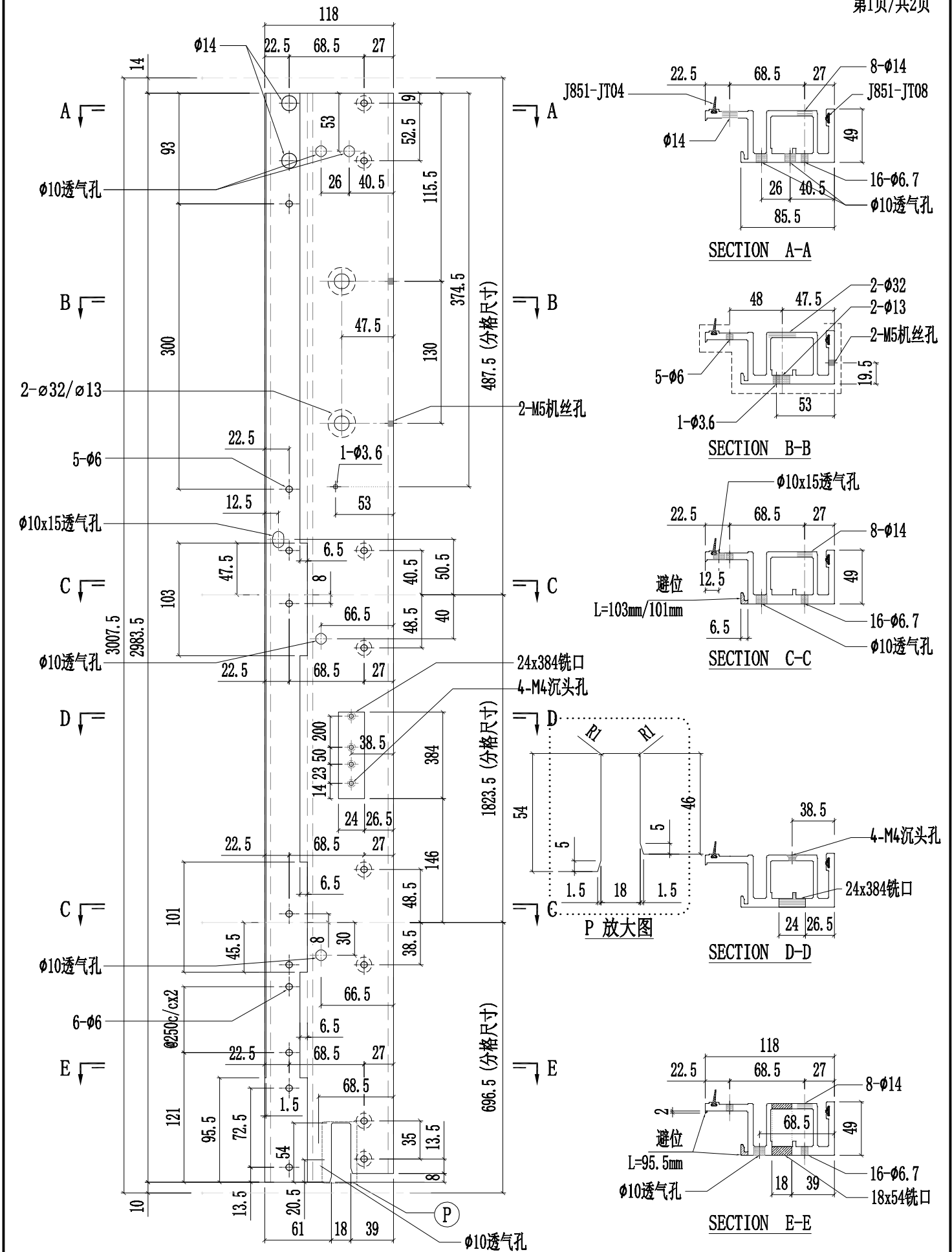

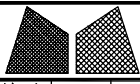

美特鋁質有限公司
MIDI Aluminium Fabricator Ltd.

工程號	J857	類別		物料號	-	
地盤	啟德6552	制圖	陈梓豪	2022-12-02	圖號	X86050-602
修改	-	復核	練松文	2022-12-04	數量	-
日期	-	批准	林仁安	2022-12-06	單件重量	- (KG)
採用工廠	✓	地盤	-	图纸名称	铝料加工图	
材料颜色	AL2:ECX3X10063S-XF1	材料	X86050			

第2页/共2页

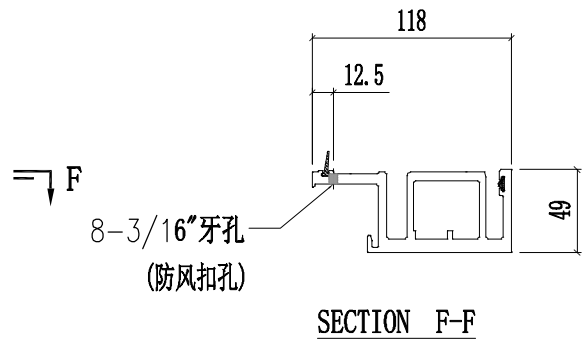
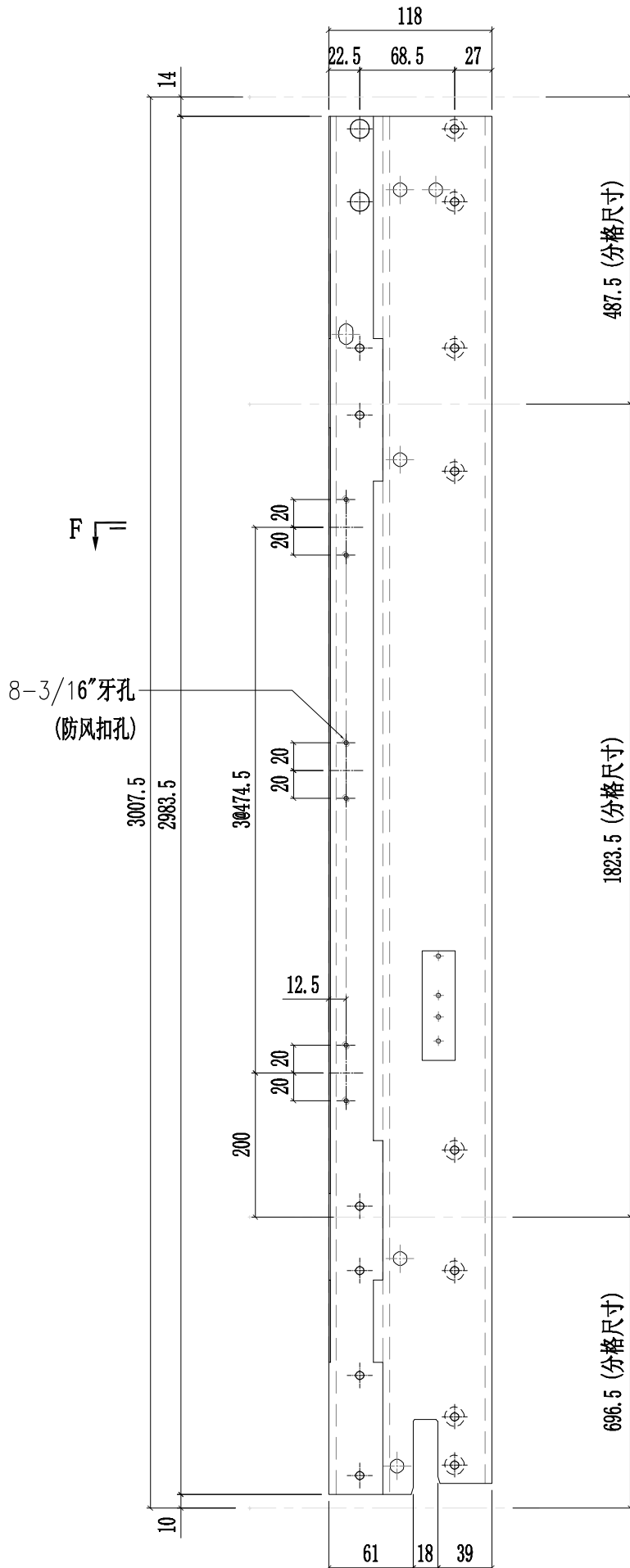

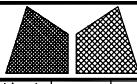

工程號	J857	類別		物料號	-	
地盤	啟德6552	制圖	陈梓豪	2022-12-02	圖號	X86055-501
修改	-	復核	練松文	2022-12-04	數量	-
日期	-	批准	林仁安	2022-12-06	單件重量	- (KG)
採用工廠	✓	地盤	-	图纸名称	铝料加工图	
材料颜色	AL2:ECK3X10063S-XF1	材料	X86055			

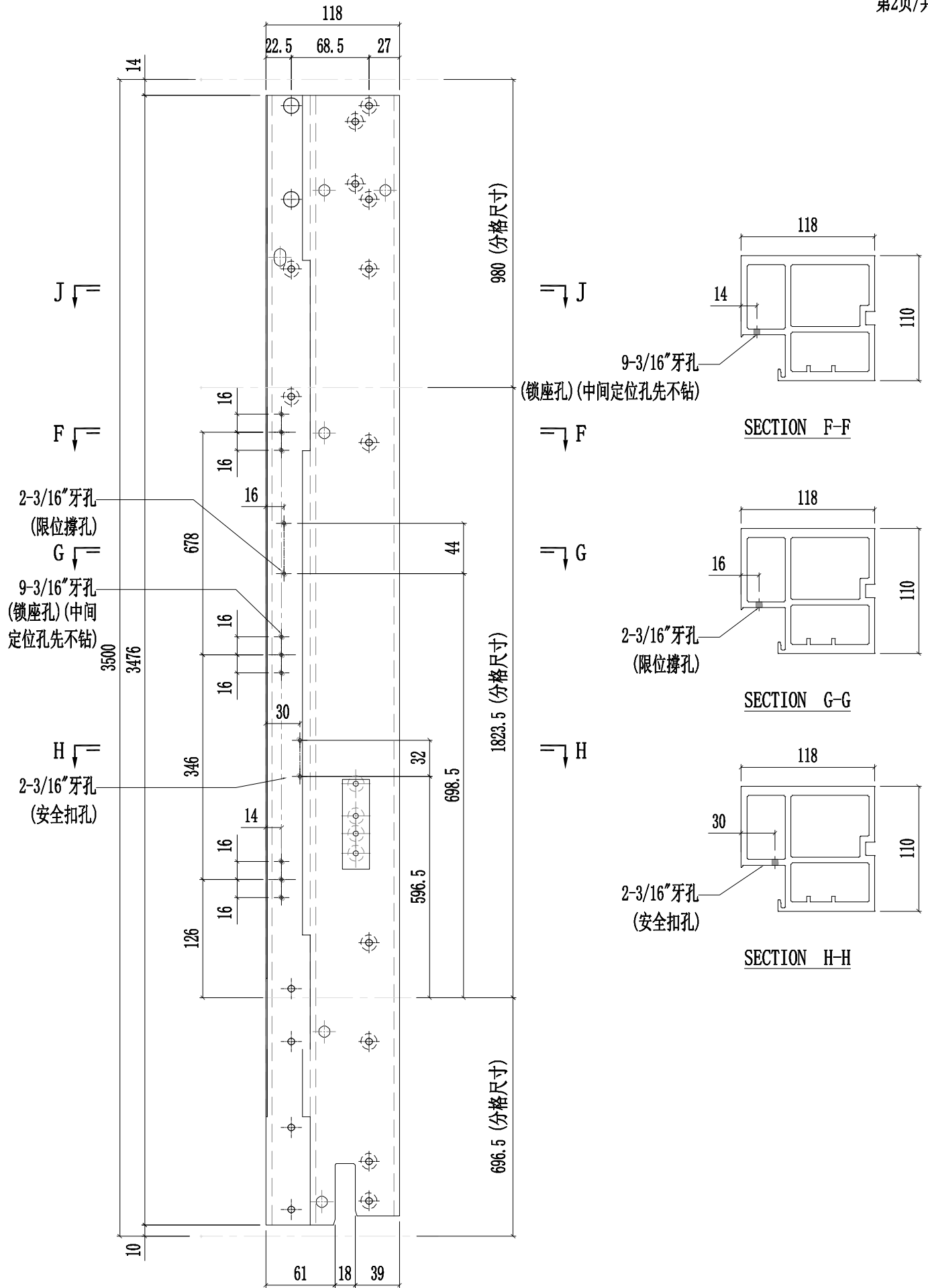

9-3/16"牙孔
(锁座孔) (中间定位孔先不钻)

SECTION F-F

2-3/16"牙孔
(限位撑孔)

SECTION G-G

2-3/16"牙孔
(安全扣孔)

SECTION H-H

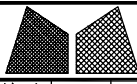

美特鋁質有限公司
MIDI Aluminium Fabricator Ltd.

工程號	J857	類別		物料號	-	
地盘	啟德6552	制圖	陈梓豪	2022-12-02	圖號	X86055-501
修改	-	復核	練松文	2022-12-04	數量	-
日期	-	批准	林仁安	2022-12-06	單件重量	- (KG)
採用工廠	✓	地盤	-	图纸名称	铝料加工图	
材料颜色	AL2: ECK3X10063S-XF1	材料	X86055			

第3页/共3页

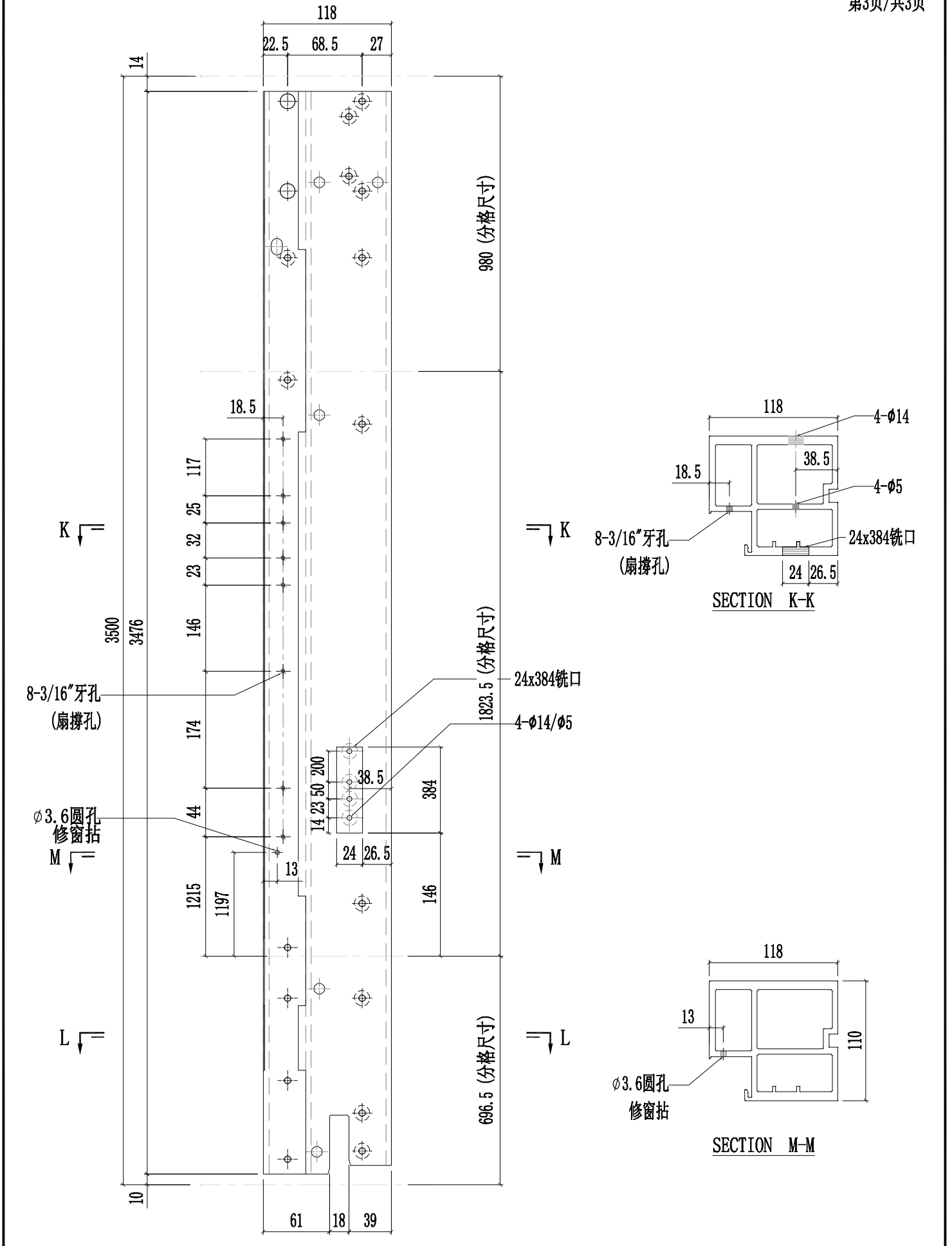

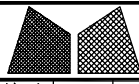

美特鋁質有限公司
MIDI Aluminium Fabricator Ltd.

工程號	J857	類別		物料號	-			
地盘	啟德6552	制圖	陈梓豪	2022-12-02	圖號	X86055-601		
修改	-	图纸名称	铝料加工图	復核	練松文	2022-12-04	數量	-
日期	-	材料颜色	AL2:ECK3X10063S-XF1	批准	林仁安	2022-12-06	單件重量	- (KG)

第1页/共3页

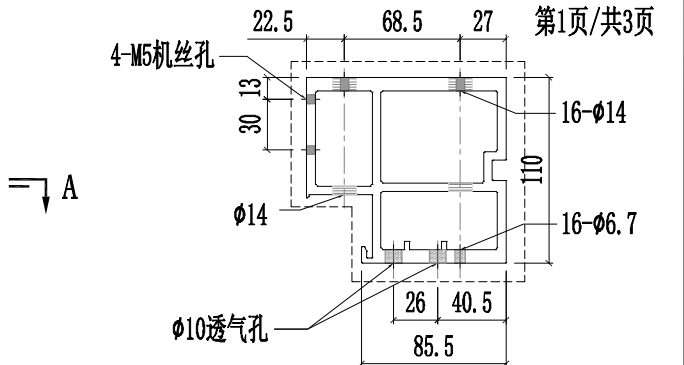
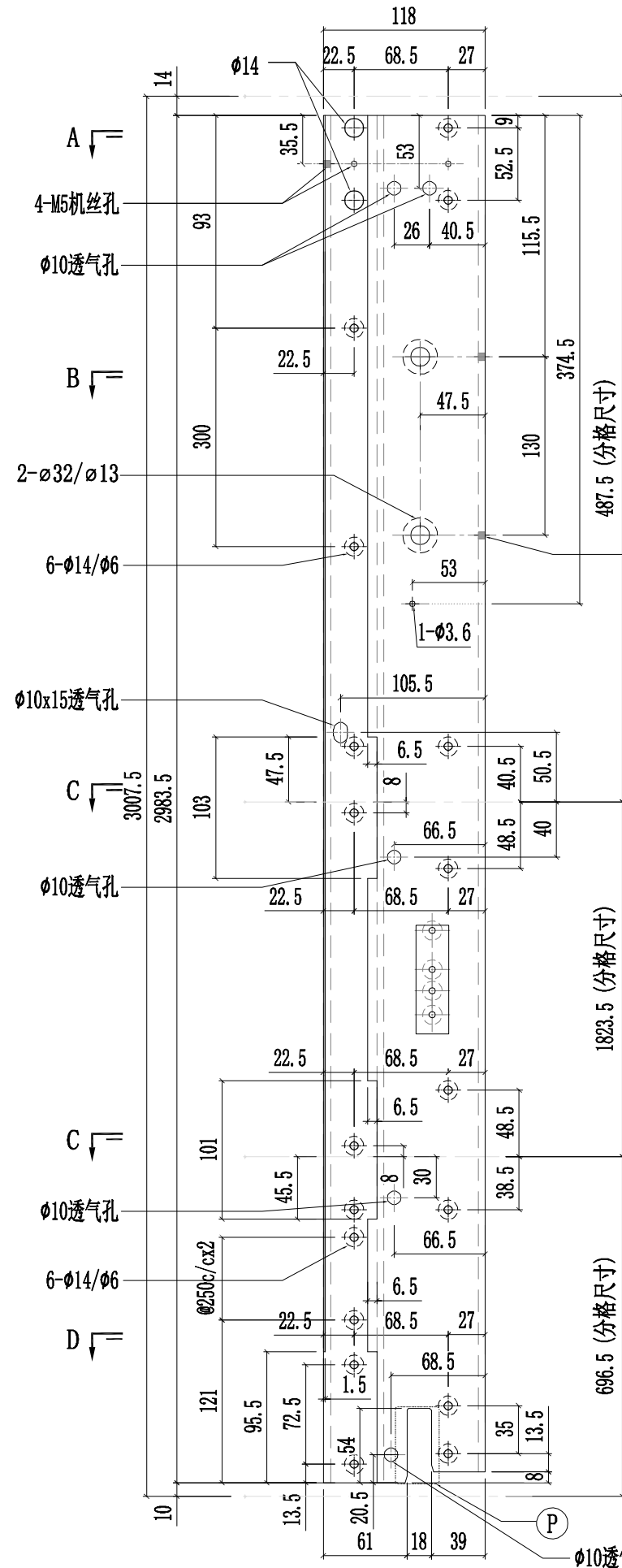

SECTION A-A

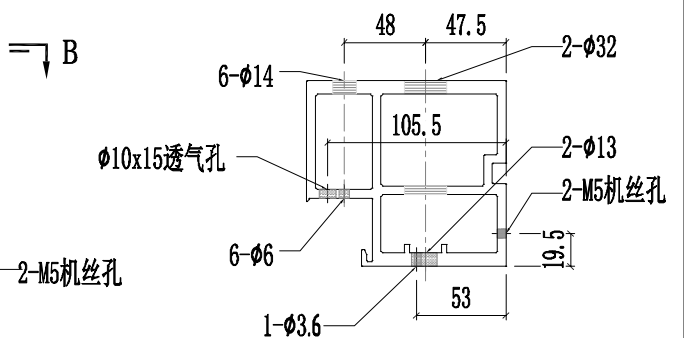

SECTION B-B

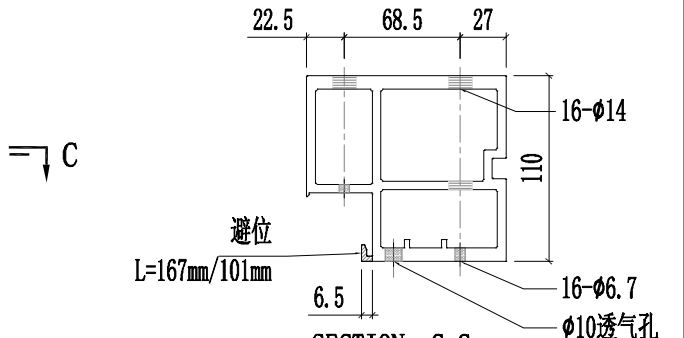

SECTION C-C

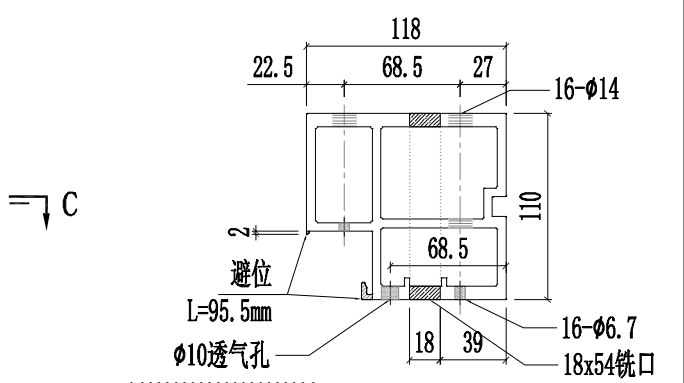

SECTION D-D

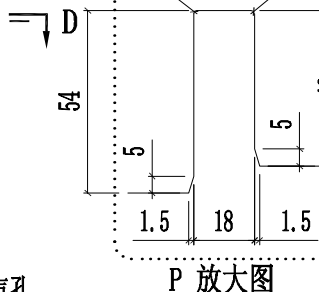

P 放大图

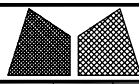

工程號	J857	類別		物料號	-	
地盤	啟德6552	制圖	陈梓豪	2022-12-02	圖號	X86055-601
修改	-	復核	練松文	2022-12-04	數量	-
日期	-	批准	林仁安	2022-12-06	單件重量	- (KG)
採用工廠	✓	地盤	-	图纸名称	铝料加工图	
材料颜色	AL2:ECK3X10063S-XF1	材料	X86055			

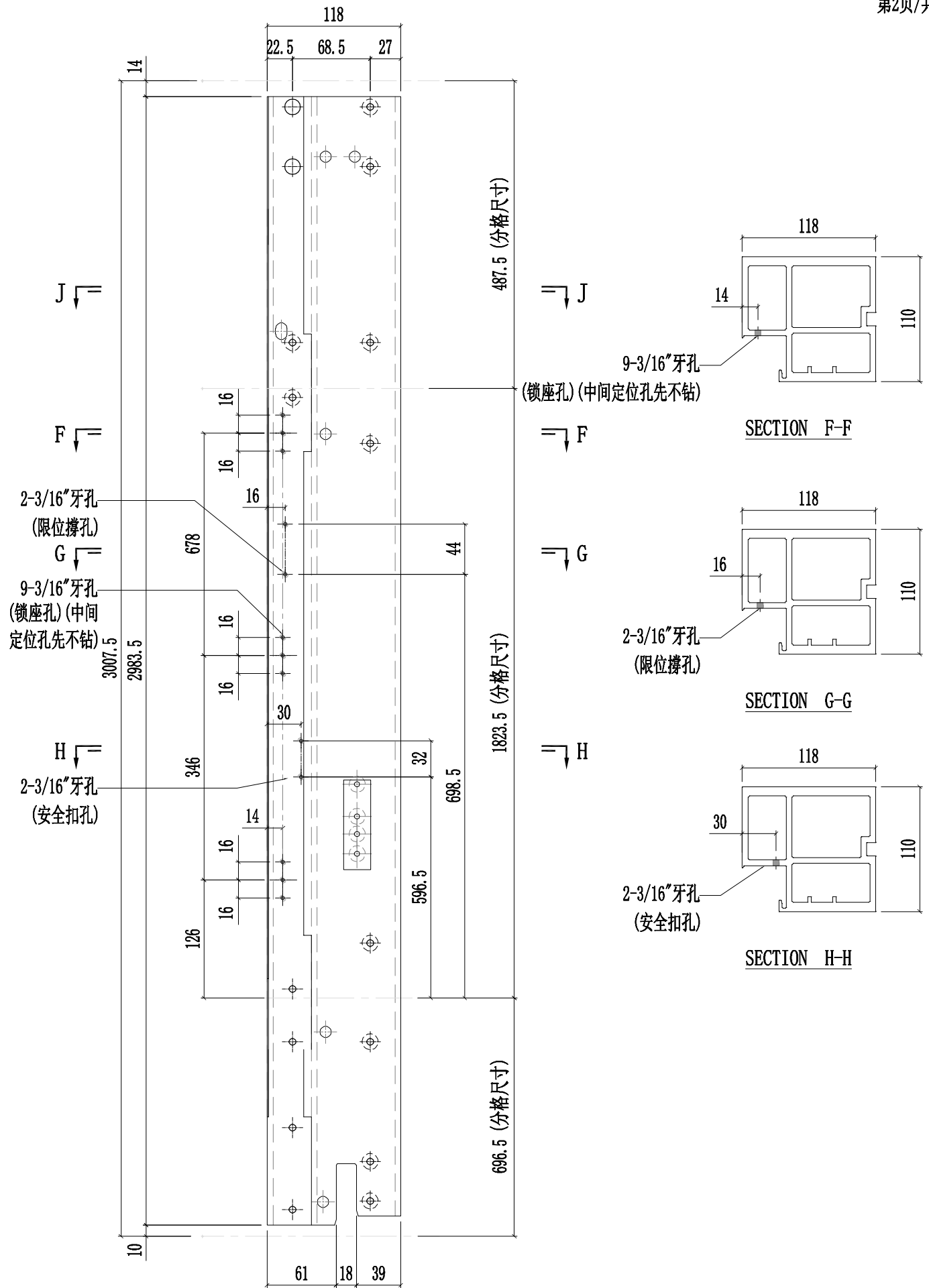

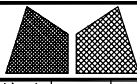

美特鋁質有限公司
MIDI Aluminium Fabricator Ltd.

工程號	J857	類別		物料號	-			
地盘	啟德6552	制圖	陈梓豪	2022-12-02	圖號	X86055-601		
修改	-	图纸名称	铝料加工图	復核	練松文	2022-12-04	數量	-
日期	-	材料	X86055	批准	林仁安	2022-12-06	單件重量	- (KG)

第3页/共3页

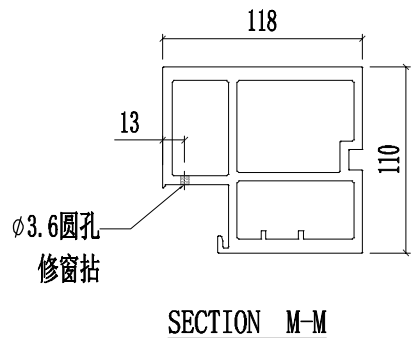
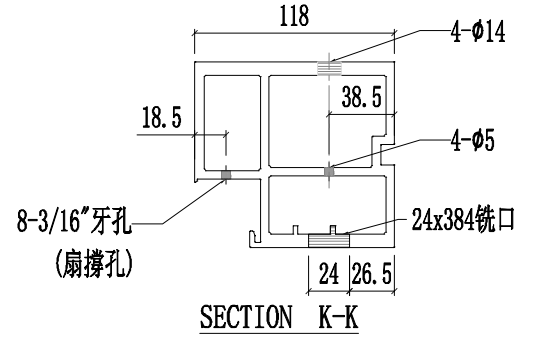
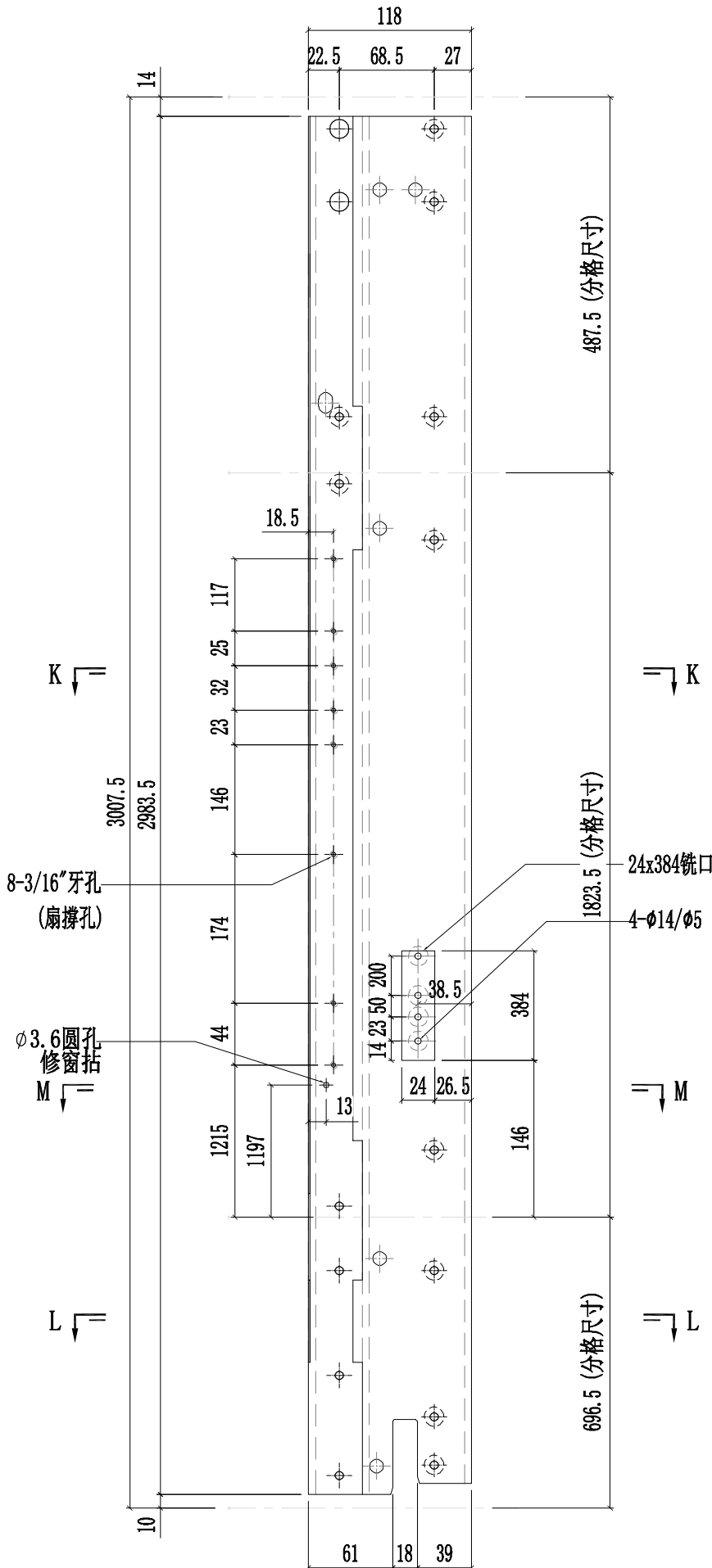

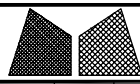

美特铝质有限公司
MIDI Aluminium Fabricator Ltd.

工程號	J857	類別		物料號	-					
地盘	啟德6552	制圖	陈梓豪	2022-12-02	圖號	X86055-651				
修改	-	採用工廠	✓	地盤	-	图纸名称	铝料加工图			
日期	-	材料颜色	AL2:ECK3X10063S-XF1	材料	X86055	復核	練松文	2022-12-04	數量	-
						批准	林仁安	2022-12-06	單件重量	- (KG)

第1页/共2页

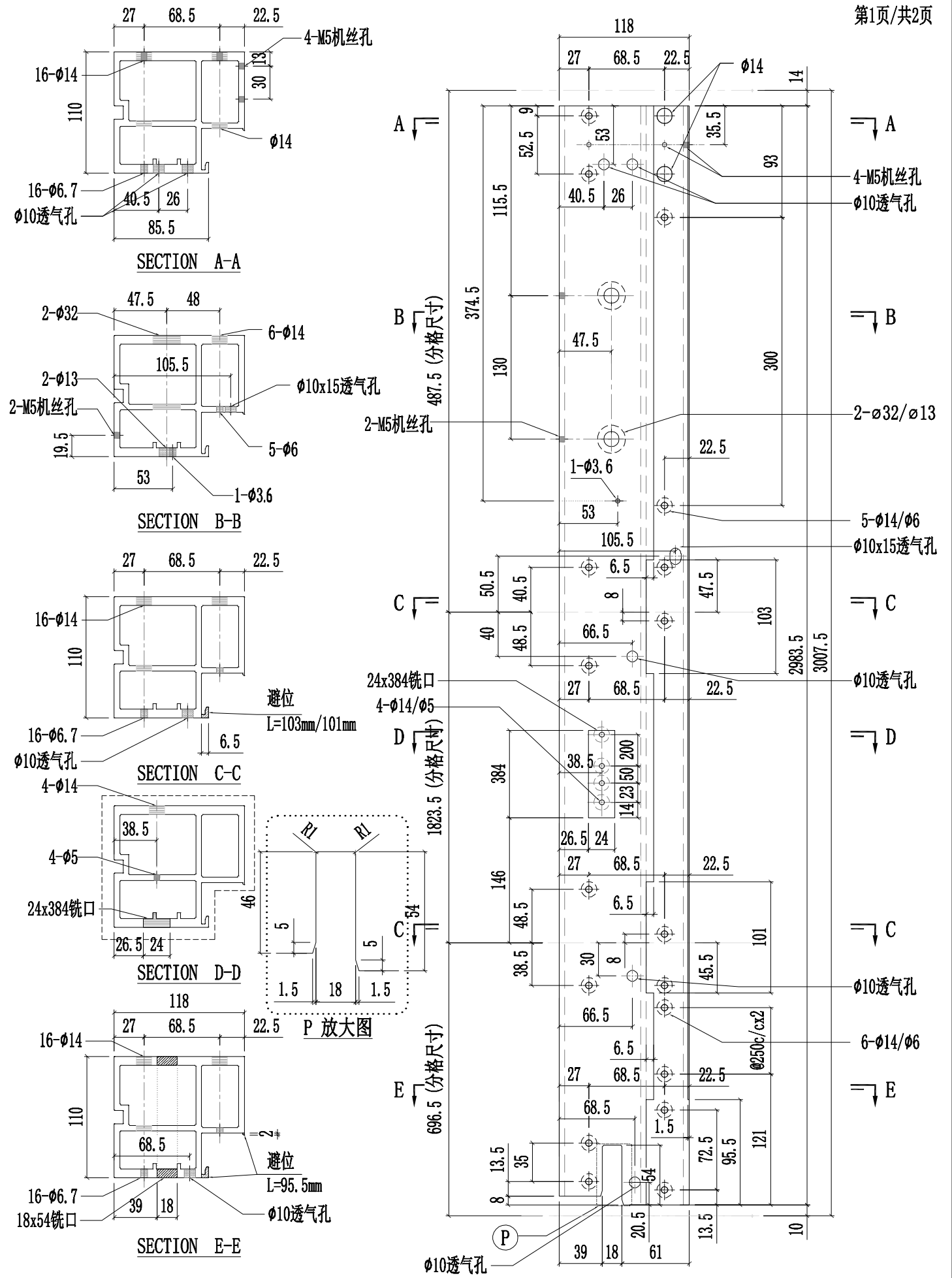

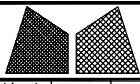

工程號	J857	類別		物料號	-		
地盘	啟德6552	制圖	陈梓豪	2022-12-02	圖號	X86055-651	
修改	-	採用工廠	✓	地盤	-	图纸名称	铝料加工图
日期	-	材料颜色	AL2: ECK3X10063S-XF1	材料	X86055	復核	練松文 2022-12-04
						批准	林仁安 2022-12-06
						數量	-
						單件重量	- (KG)

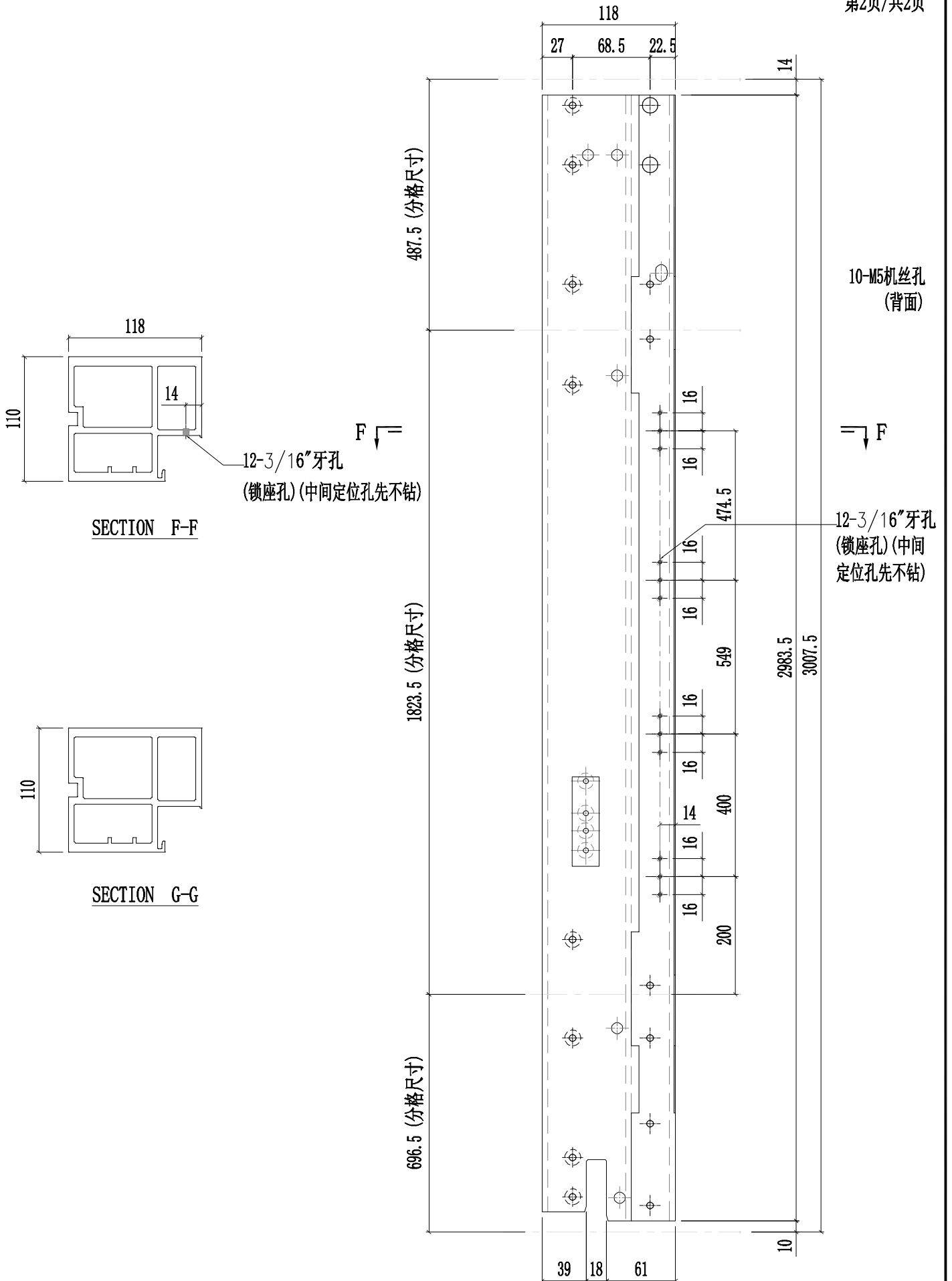

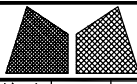

美特鋁質有限公司
MIDI Aluminium Fabricator Ltd.

工程號	J857	類別		物料號	-							
地盘	啟德6552	制圖	陈梓豪	2022-12-02	圖號	X86056-551						
修改	-	採用工廠	✓	地盤	-	图纸名称	铝料加工图	復核	練松文	2022-12-04	數量	-
日期	-	02.23	材料颜色	AL2:ECK3X10063S-XF1	材料	X86056	批准	林仁安	2022-12-06	單件重量	-	(KG)

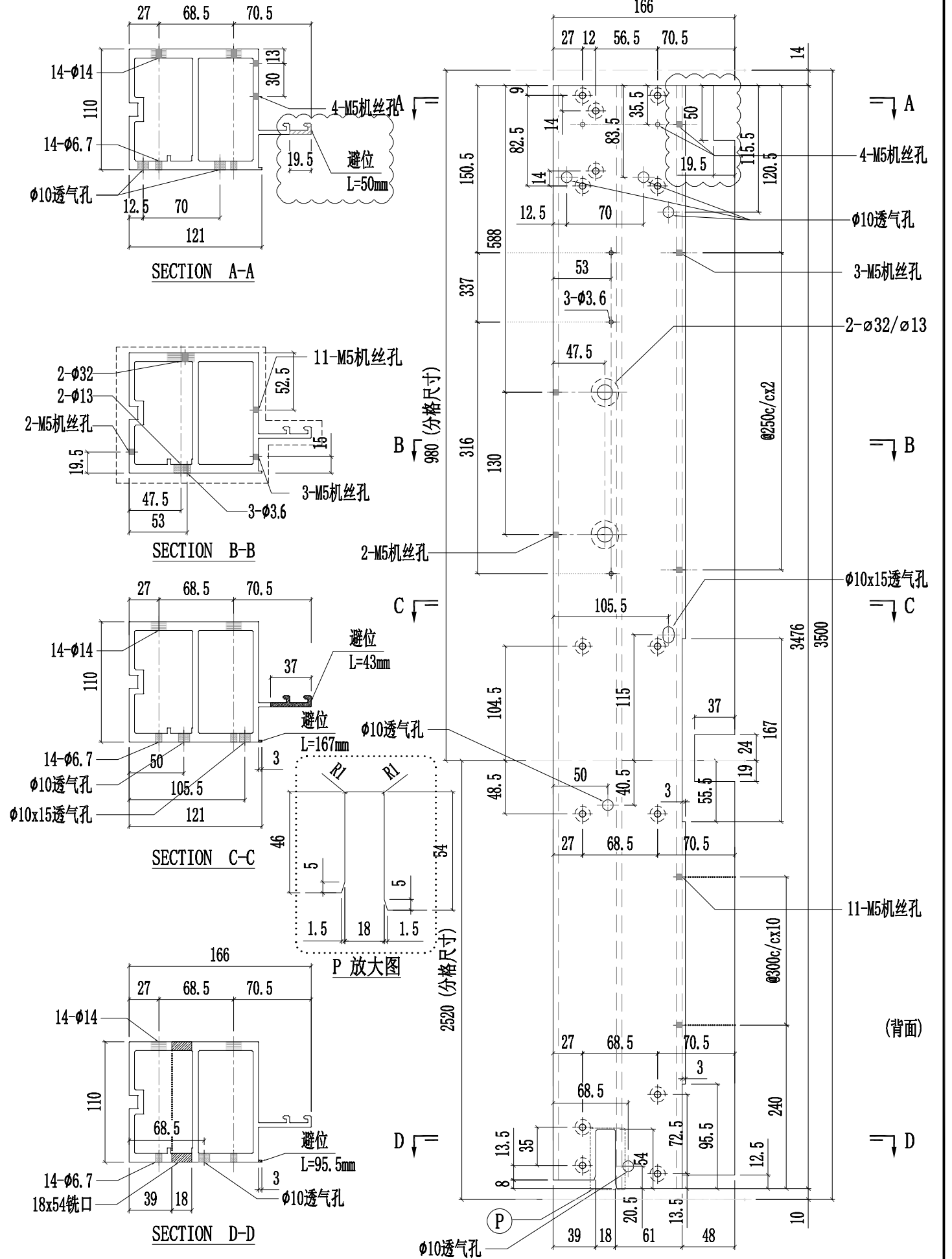

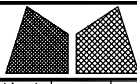

美特鋁質有限公司
MIDI Aluminium Fabricator Ltd.

工程號	J857	類別		物料號	-					
地盘	啟德6552	制圖	陈梓豪	2022-12-02	圖號	X86057-501				
修改	-	图纸名称	铝料加工图	復核	練松文	2022-12-04	數量	-		
日期	-	材料颜色	AL2:ECK3X10063S-XF1	材料	X86057	批准	林仁安	2022-12-06	單件重量	- (KG)

第1页/共2页

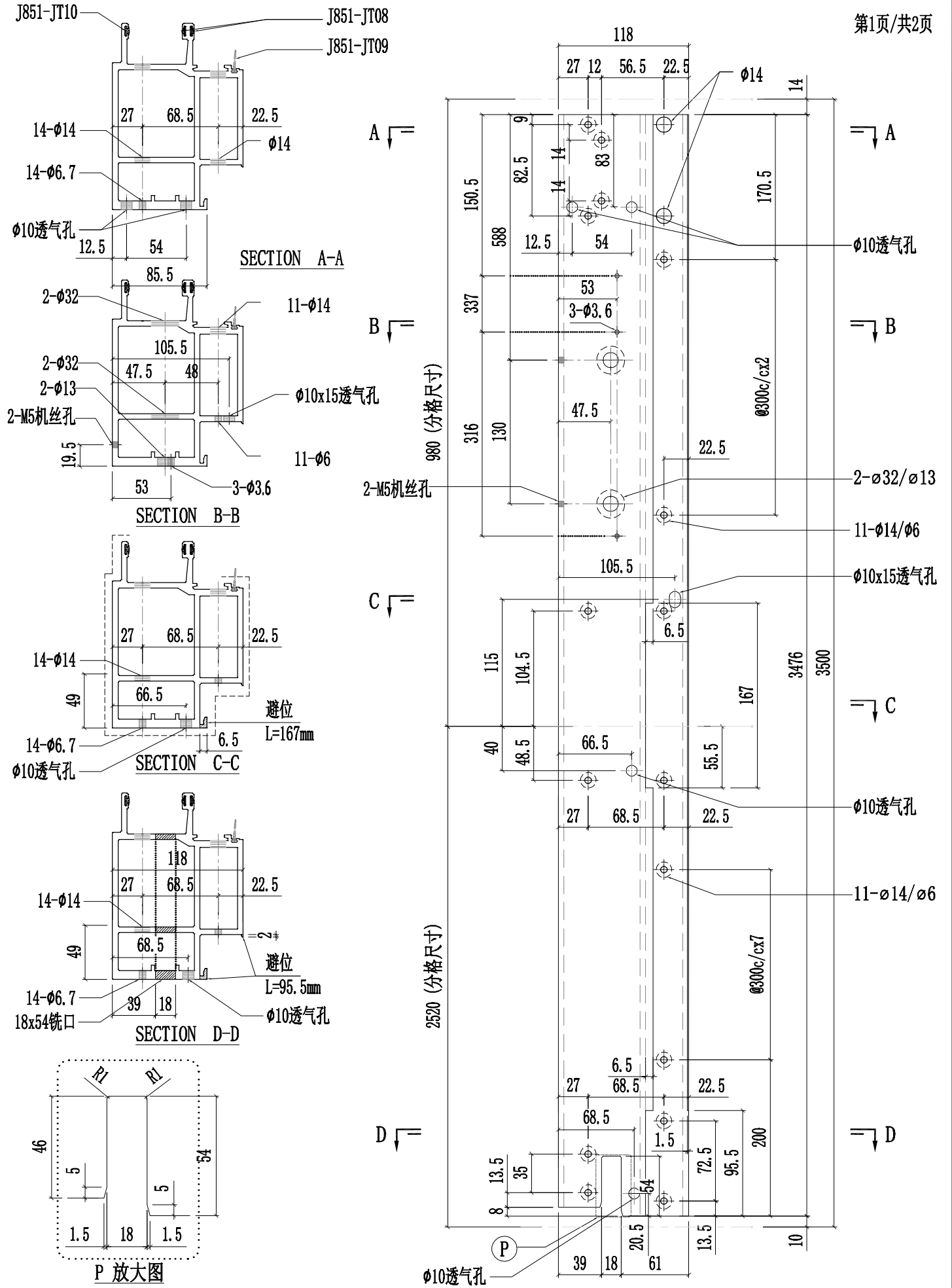

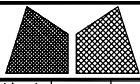

美特鋁質有限公司
MIDI Aluminium Fabricator Ltd.

工程號	J857	類別		物料號	-					
地盘	啟德6552	制圖	陈梓豪	2022-12-02	圖號	X86057-501				
修改	-	採用工廠	✓	地盤	-	图纸名称	铝料加工图			
日期	-	材料颜色	AL2:ECK3X10063S-XF1	材料	X86057	復核	練松文	2022-12-04	數量	-
						批准	林仁安	2022-12-06	單件重量	- (KG)

第2页/共2页

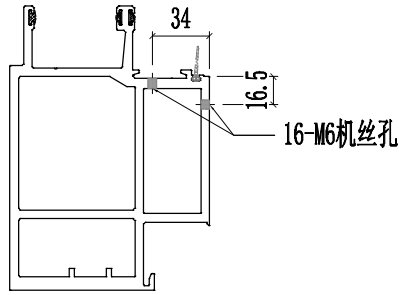

SECTION F-F

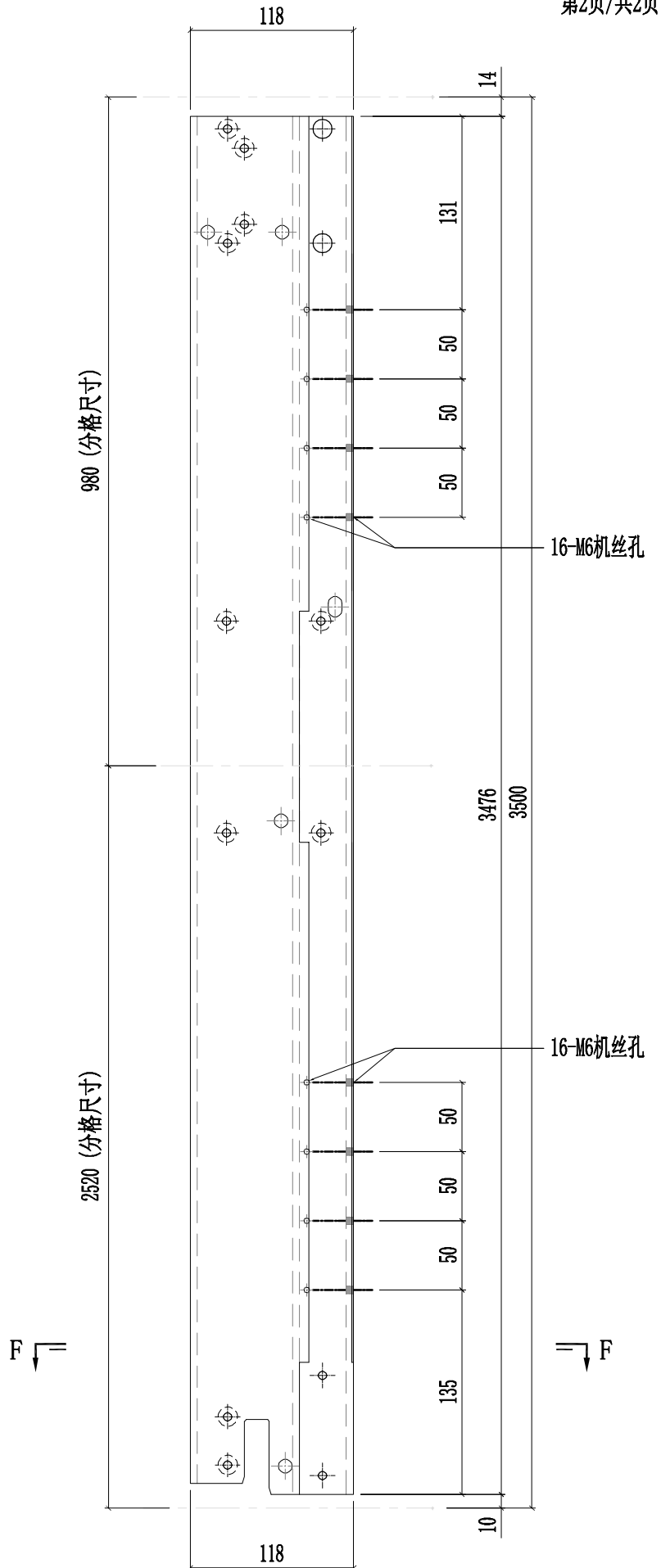

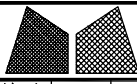

工程號	J857	類別		物料號	-	
地盘	啟德6552	制圖	陈梓豪	2022-12-02	圖號	X86058-501
修改	-	復核	練松文	2022-12-04	數量	-
日期	-	批准	林仁安	2022-12-06	單件重量	- (KG)
採用工廠	✓	图纸名称	铝料加工图			
材料颜色	AL2: ECK3X10063S-XF1	材料	X86058			

第1页/共3页

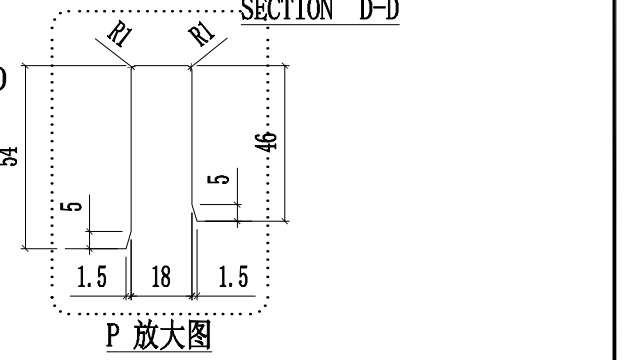
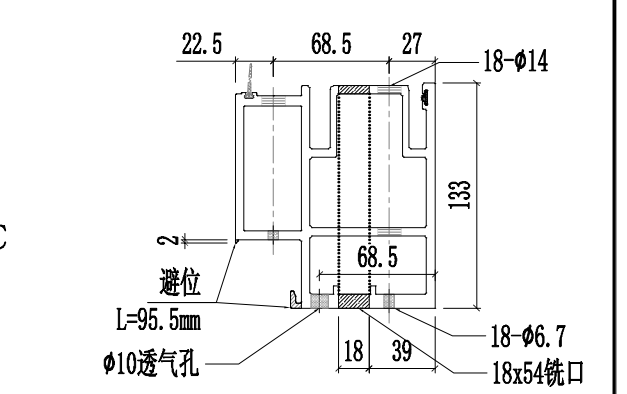
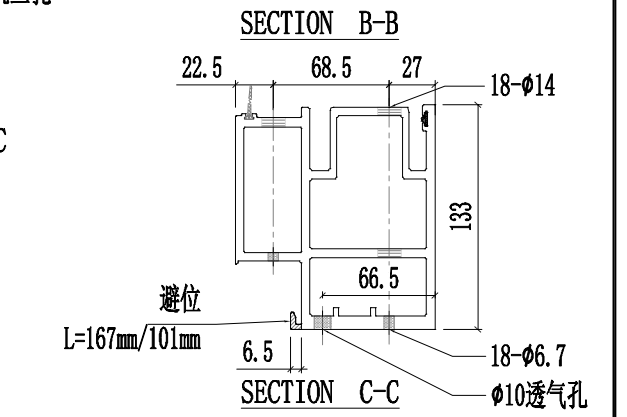
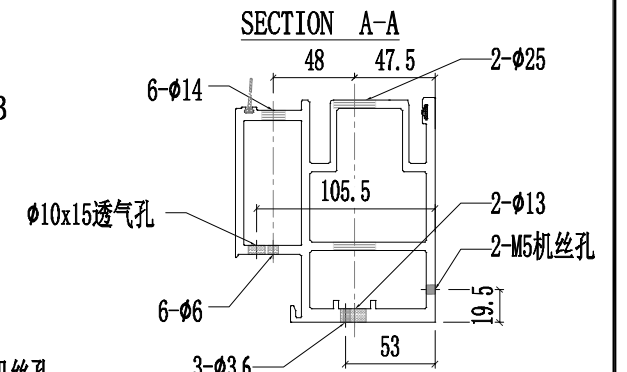
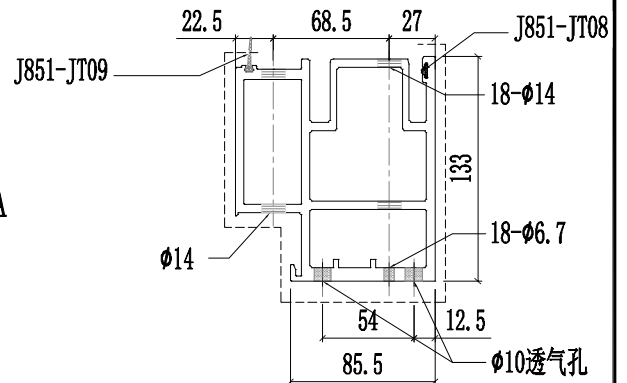
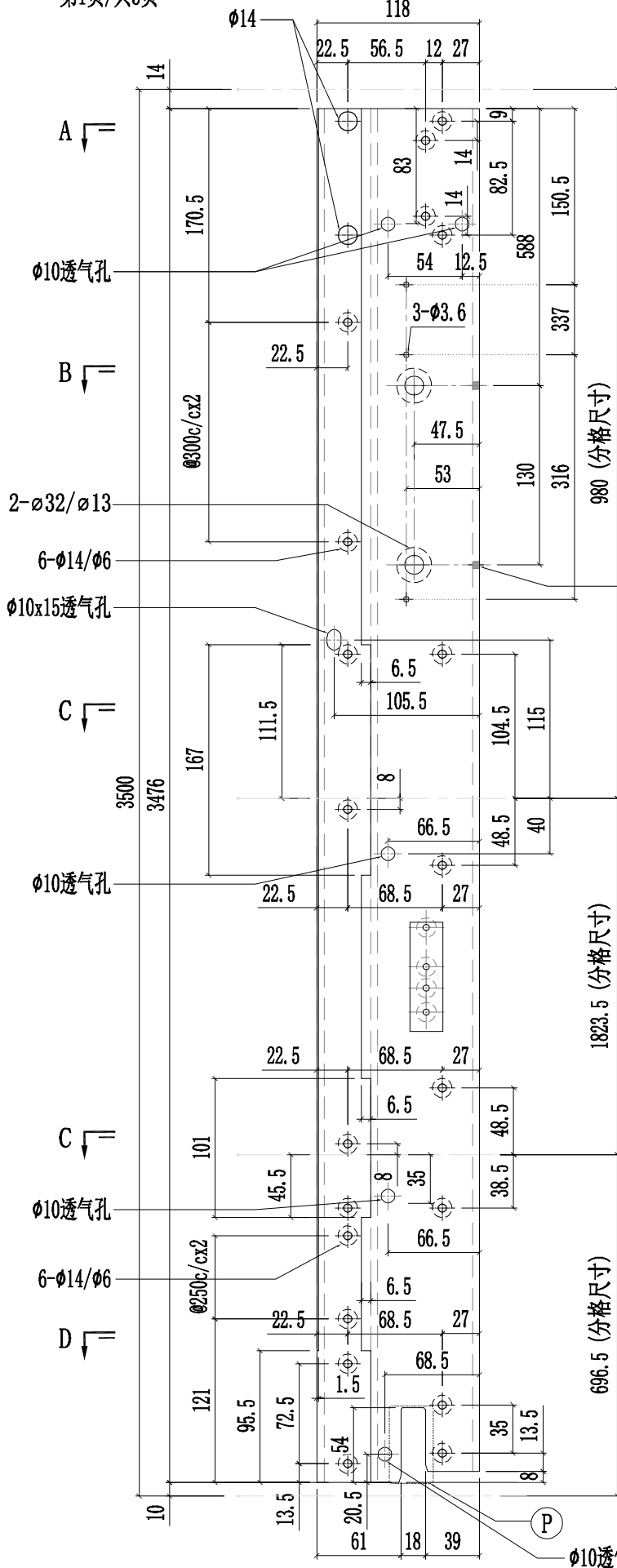

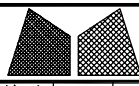

工程號	J857	類別		物料號	-					
地盤	啟德6552	制圖	陈梓豪	2022-12-02	圖號	X86058-501				
修改	-	採用工廠	✓	地盤	-	图纸名称	铝料加工图			
日期	-	材料颜色	AL2:ECX3X10063S-XF1	材料	X86058	復核	練松文	2022-12-04	數量	-
						批准	林仁安	2022-12-06	單件重量	- (KG)

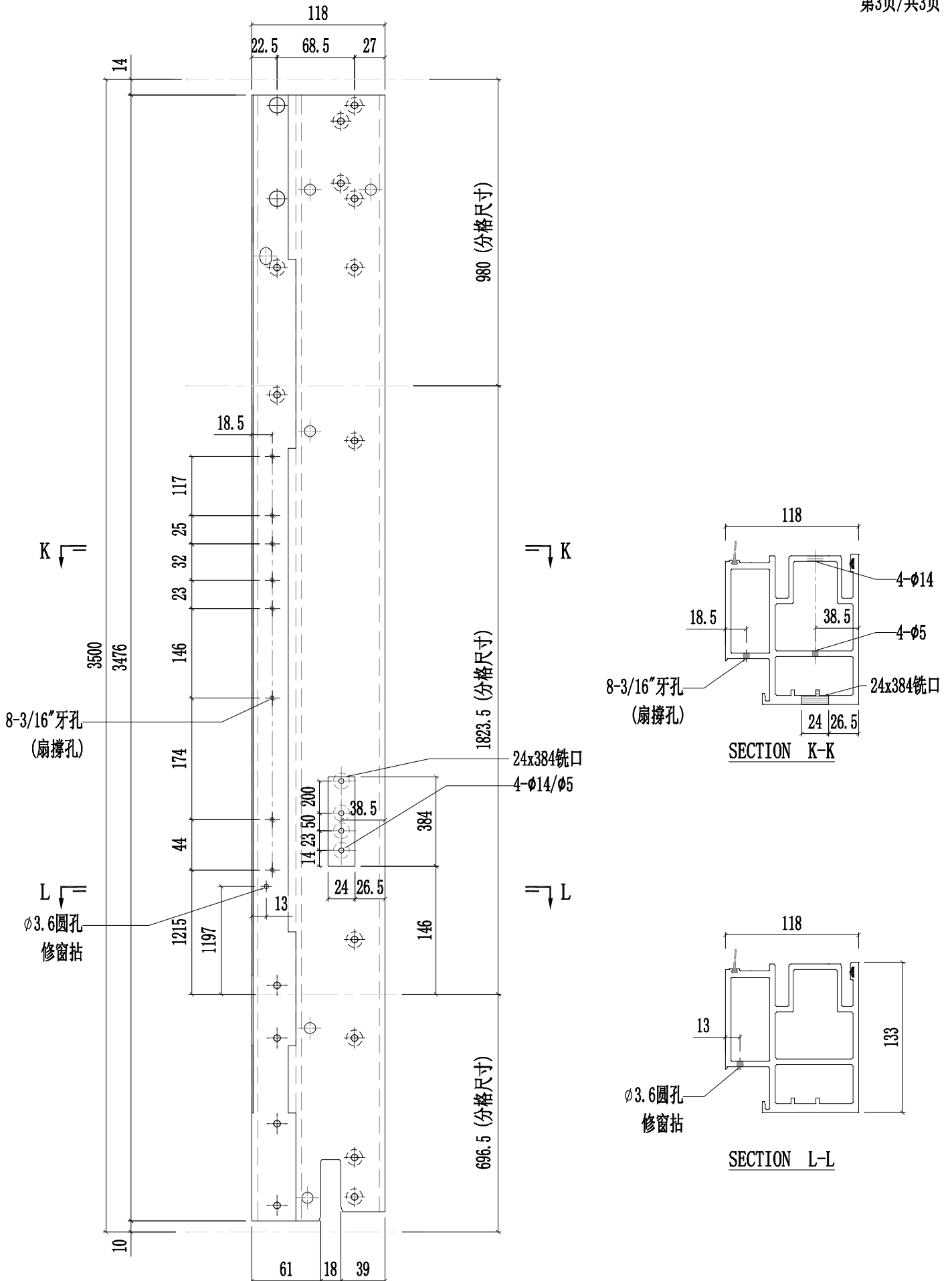

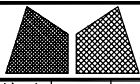

美特鋁質有限公司
MIDI Aluminium Fabricator Ltd.

工程號	J857	類別		物料號	-	
地盘	啟德6552	制圖	陈梓豪	2022-12-02	圖號	X86086-501
修改	-	A	採用工廠	✓	地盘	-
日期	-	02.23	材料颜色	AL2:ECK3X10063S-XF1	材料	X86086
图纸名称	铝料加工图	復核	練松文	2022-12-04	數量	-
		批准	林仁安	2022-12-06	單件重量	- (KG)

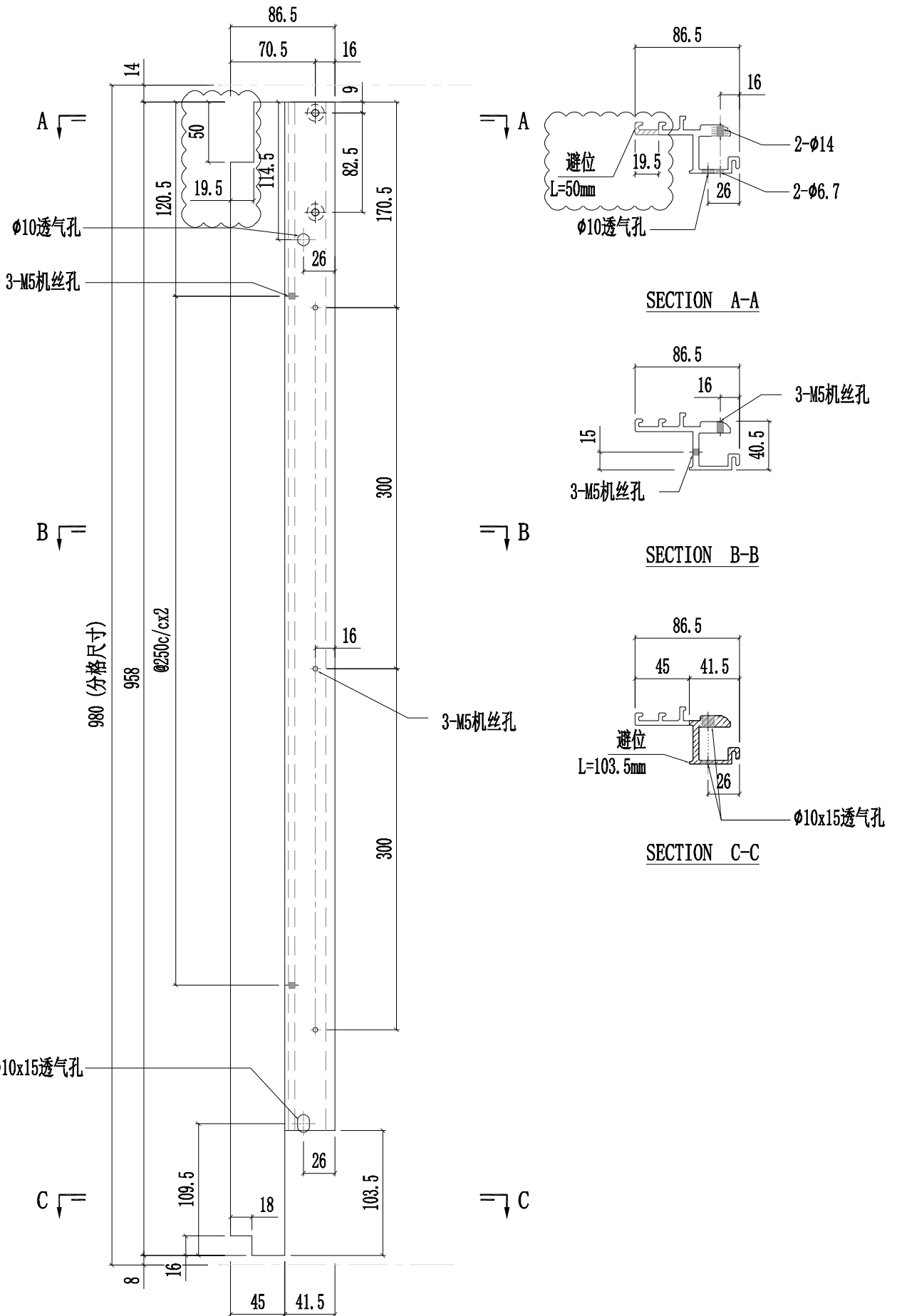

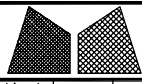

美特鋁質有限公司
MIDI Aluminium Fabricator Ltd.

工程號	J857	類別		物料號	-		
地盘	啟德6552	制圖	陈梓豪	2022-12-02	圖號	X86086-502	
修改	-	A	採用工廠	✓	地盤	-	图纸名称
日期	-	02.23	材料颜色	AL2:ECK3X10063S-XF1	材料	X86086	批准
							林仁安 2022-12-06
							單件重量
							- (KG)

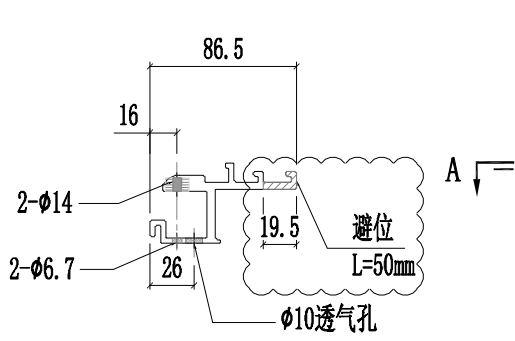

SECTION A-A

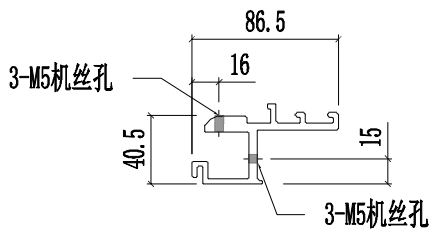

SECTION B-B

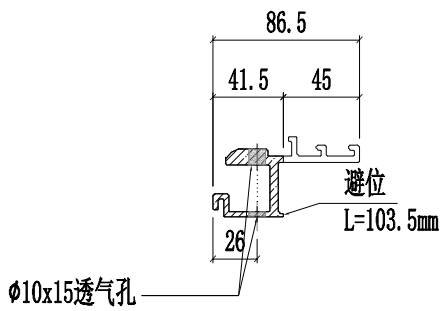

SECTION C-C

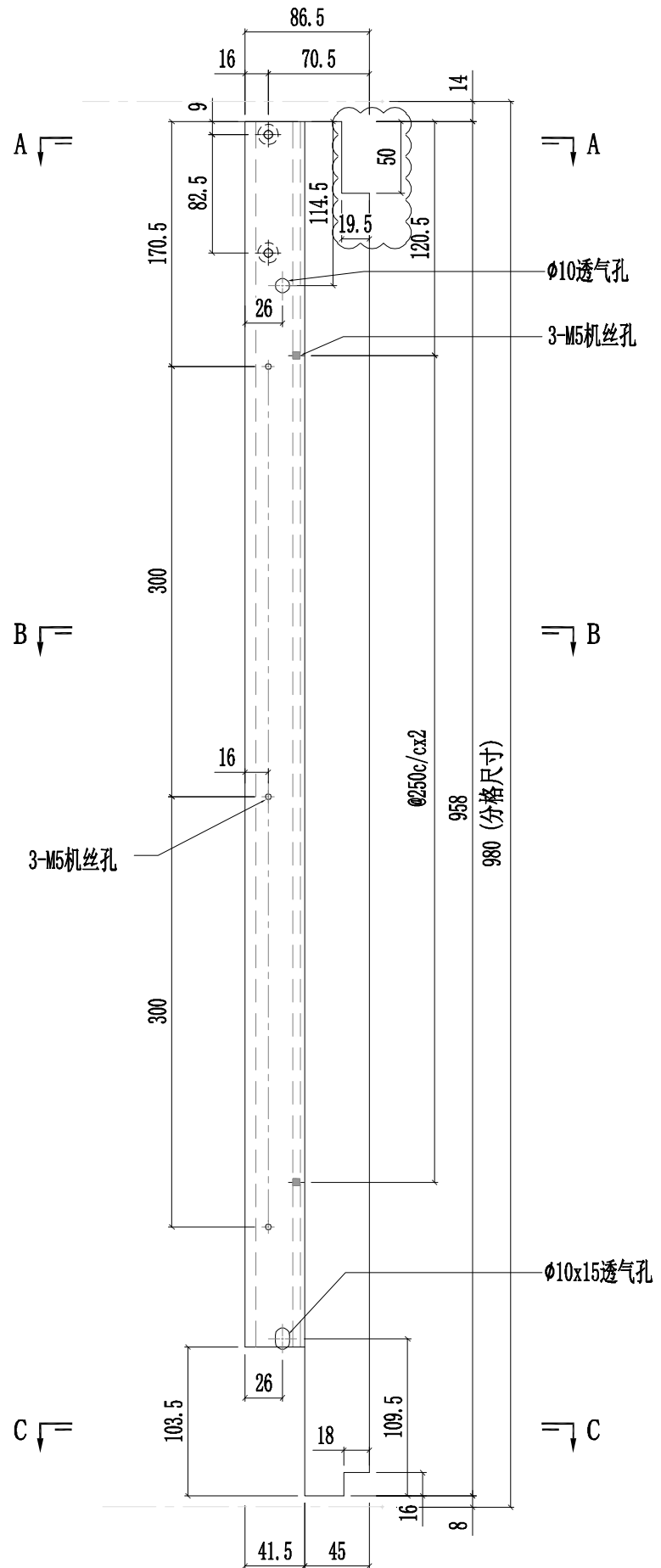

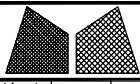

美特鋁質有限公司
MIDI Aluminium Fabricator Ltd.

工程號	J857	類別		物料號	-	
地盘	啟德6552	制圖	陈梓豪	2022-12-02	圖號	X86086-503
修改	-	A	採用工廠	✓	地盘	-
日期	-	02.23	材料颜色	AL2:ECK3X10063S-XF1	材料	X86086
图纸名称	铝料加工图	復核	練松文	2022-12-04	數量	-
		批准	林仁安	2022-12-06	單件重量	- (KG)

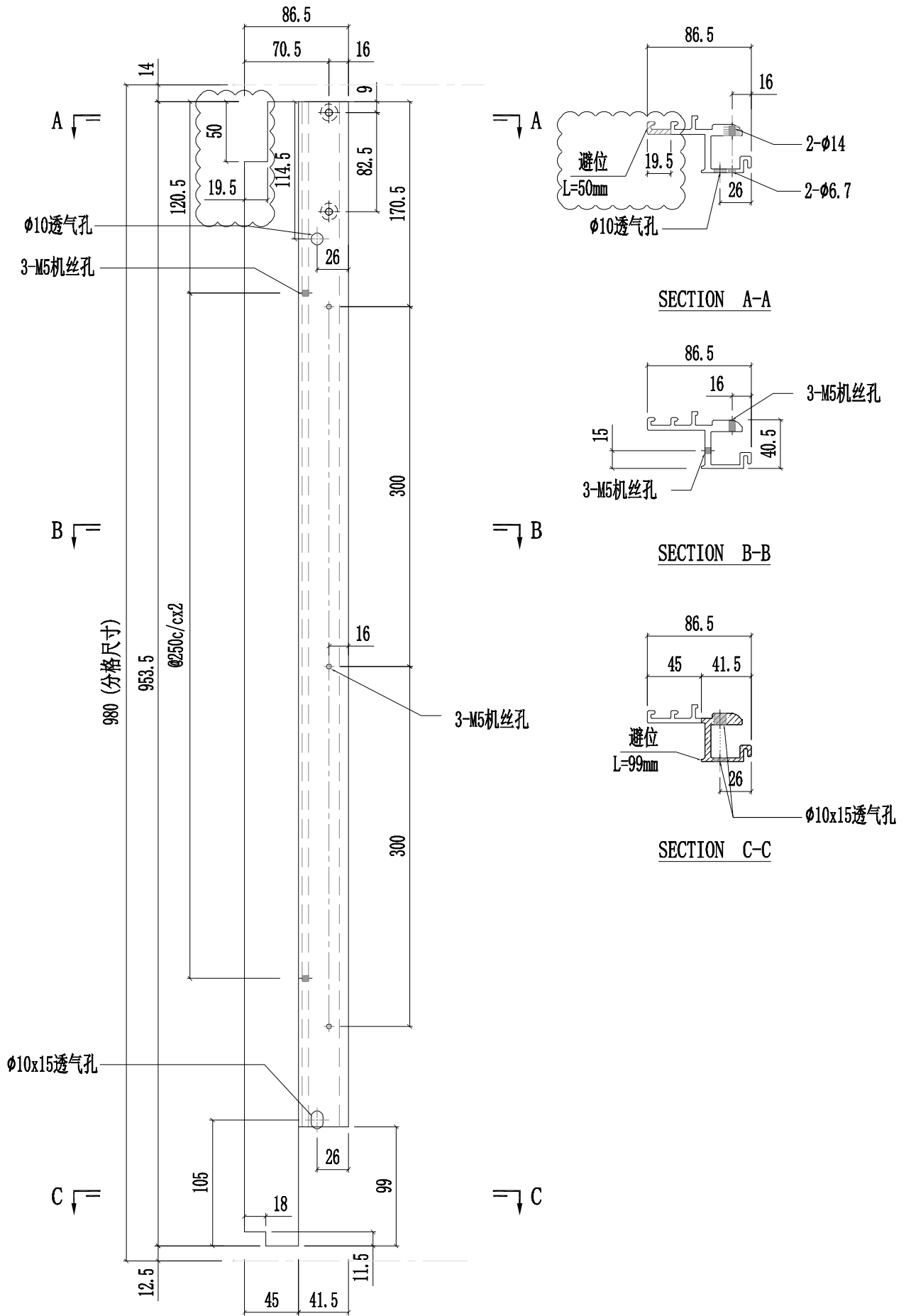

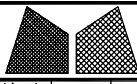

美特鋁質有限公司
MIDI Aluminium Fabricator Ltd.

工程號	J857	類別		物料號	-	
地盘	啟德6552	制圖	陈梓豪	2022-12-02	圖號	X86086-504
修改	-	A	採用工廠	✓	地盤	-
日期	-	02.23	材料颜色	AL2:ECK3X10063S-XF1	图纸名称	铝料加工图
					材料	X86086
					復核	練松文 2022-12-04
					批准	林仁安 2022-12-06
					數量	-
					單件重量	- (KG)

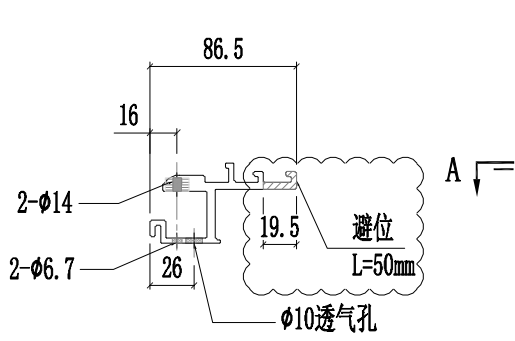

SECTION A-A

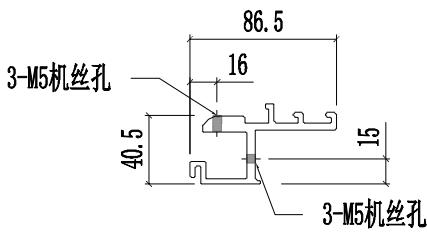

SECTION B-B

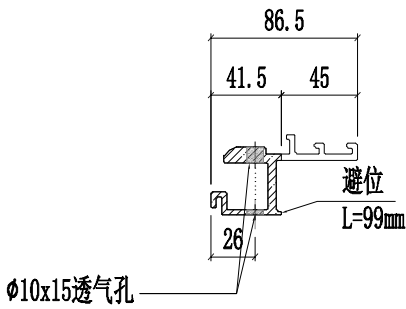

SECTION C-C

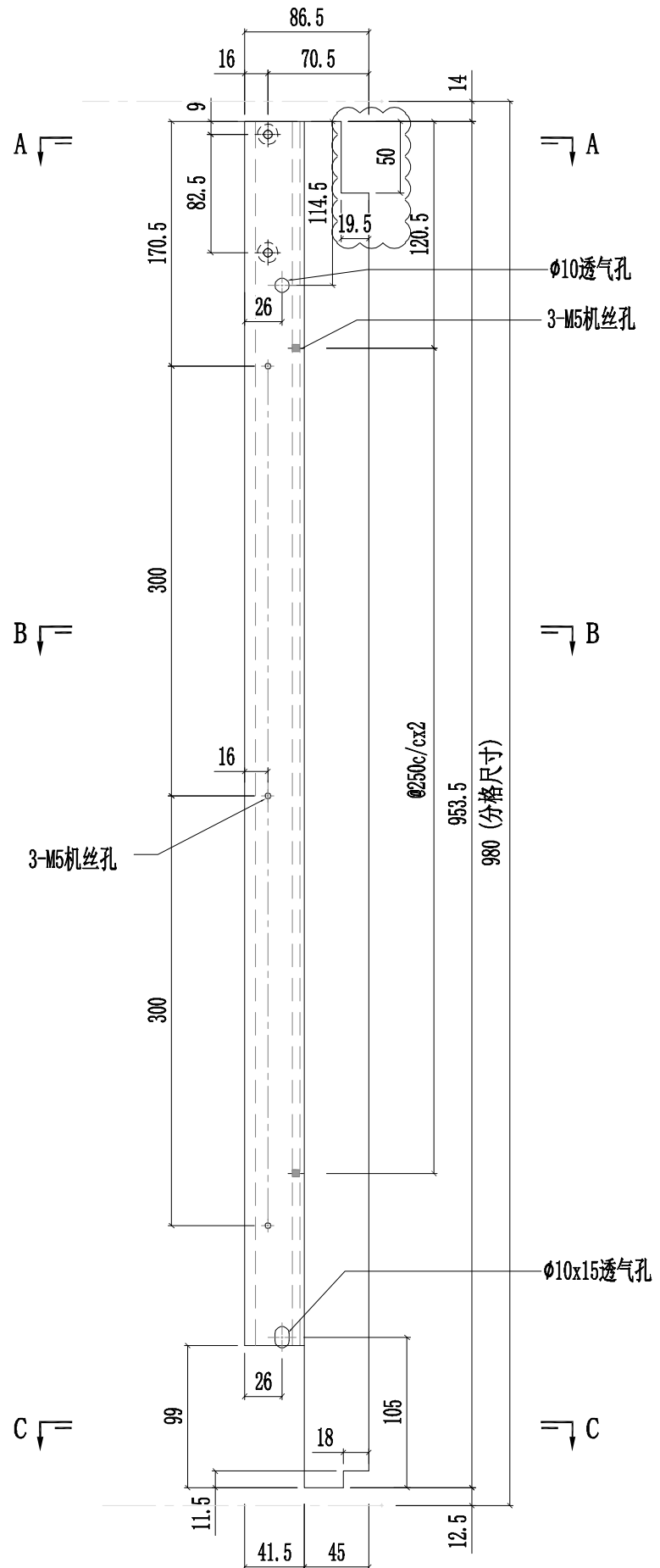

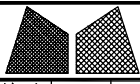

美特鋁質有限公司
MIDI Aluminium Fabricator Ltd.

工程號	J857	類別		物料號	-							
地盘	啟德6552	制圖	陈梓豪	2022-12-02	圖號	X86086-505						
修改	-	採用工廠	✓	地盤	-	图纸名称	铝料加工图	復核	練松文	2022-12-04	數量	-
日期	-	材料颜色	AL2: ECK3X10063S-XF1	材料	X86086	批准	林仁安	2022-12-06	單件重量	-	(KG)	

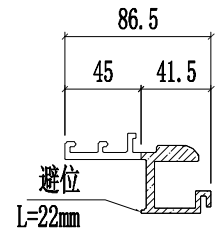
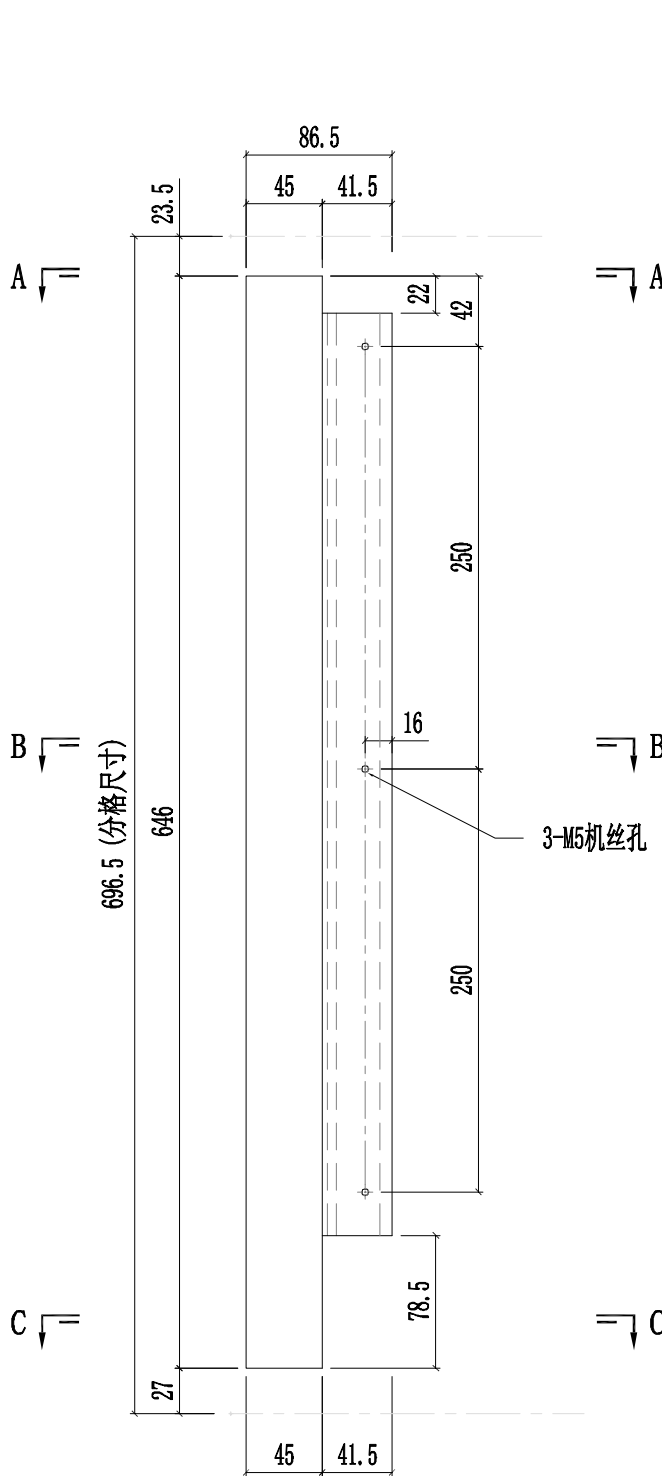

SECTION A-A

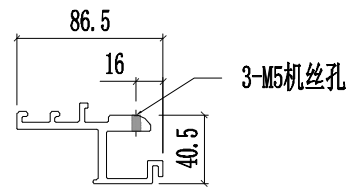

SECTION B-B

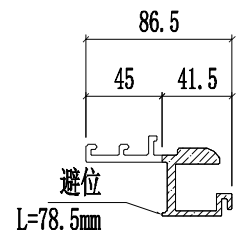

SECTION C-C

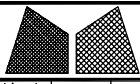

美特鋁質有限公司
MIDI Aluminium Fabricator Ltd.

工程號	J857	類別		物料號	-		
地盘	啟德6552	制圖	陈梓豪	2022-12-02	圖號	X86086-506	
修改	-	採用工廠	✓	地盤	-	图纸名称	铝料加工图
日期	-	材料颜色	AL2: ECK3X10063S-XF1	材料	X86086	復核	練松文 2022-12-04
						批准	林仁安 2022-12-06
						數量	-
						單件重量	- (KG)

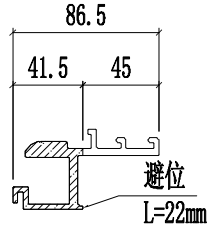

SECTION A-A

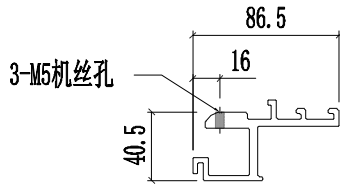

SECTION B-B

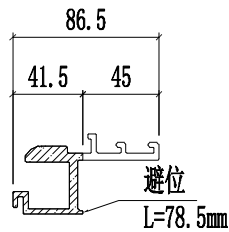

SECTION C-C

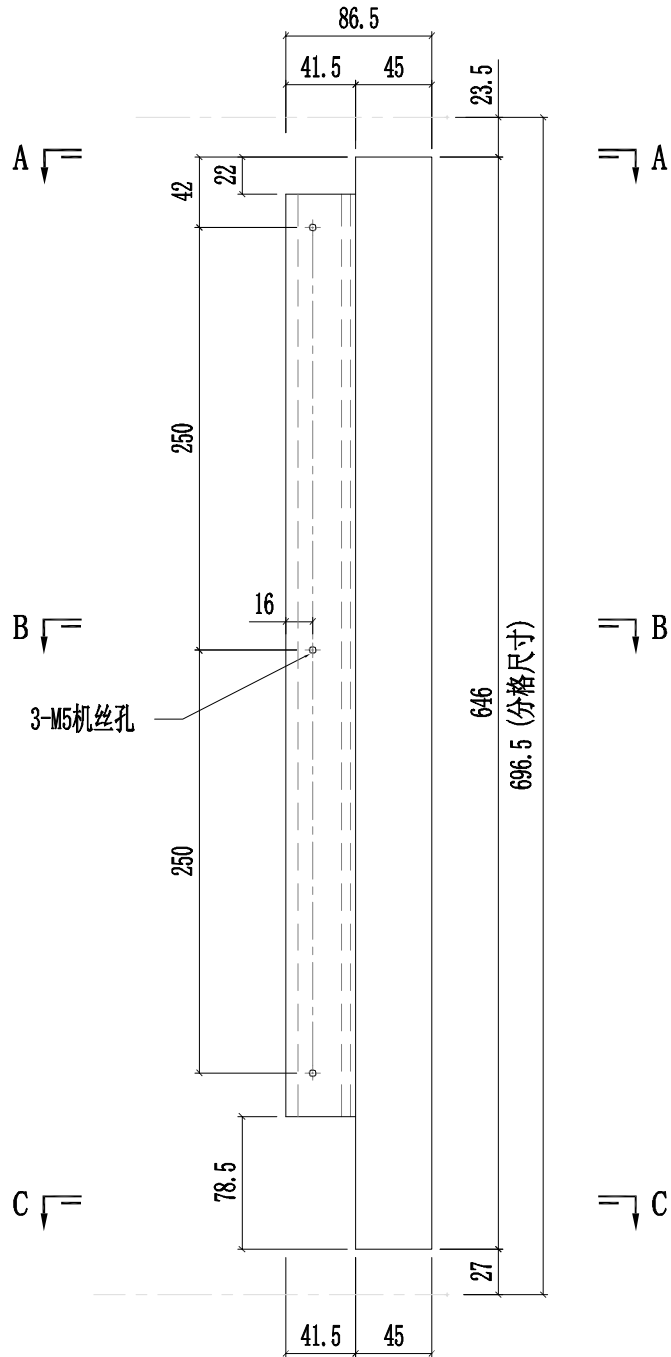

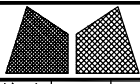

美特鋁質有限公司
MIDI Aluminium Fabricator Ltd.

工程號	J857	類別		物料號	-							
地盘	啟德6552	制圖	陈梓豪	2022-12-02	圖號	X86086-511						
修改	-	採用工廠	✓	地盤	-	图纸名称	铝料加工图	復核	練松文	2022-12-04	數量	-
日期	-	材料颜色	AL2: ECK3X10063S-XF1	材料	X86086	批准	林仁安	2022-12-06	單件重量	-	(KG)	

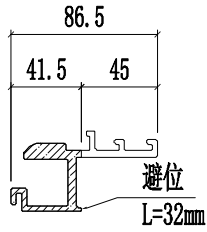

SECTION A-A

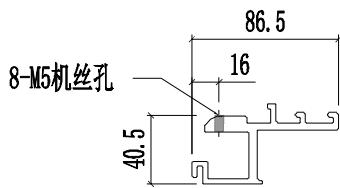

SECTION B-B

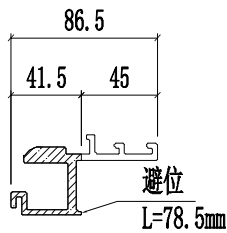

SECTION C-C

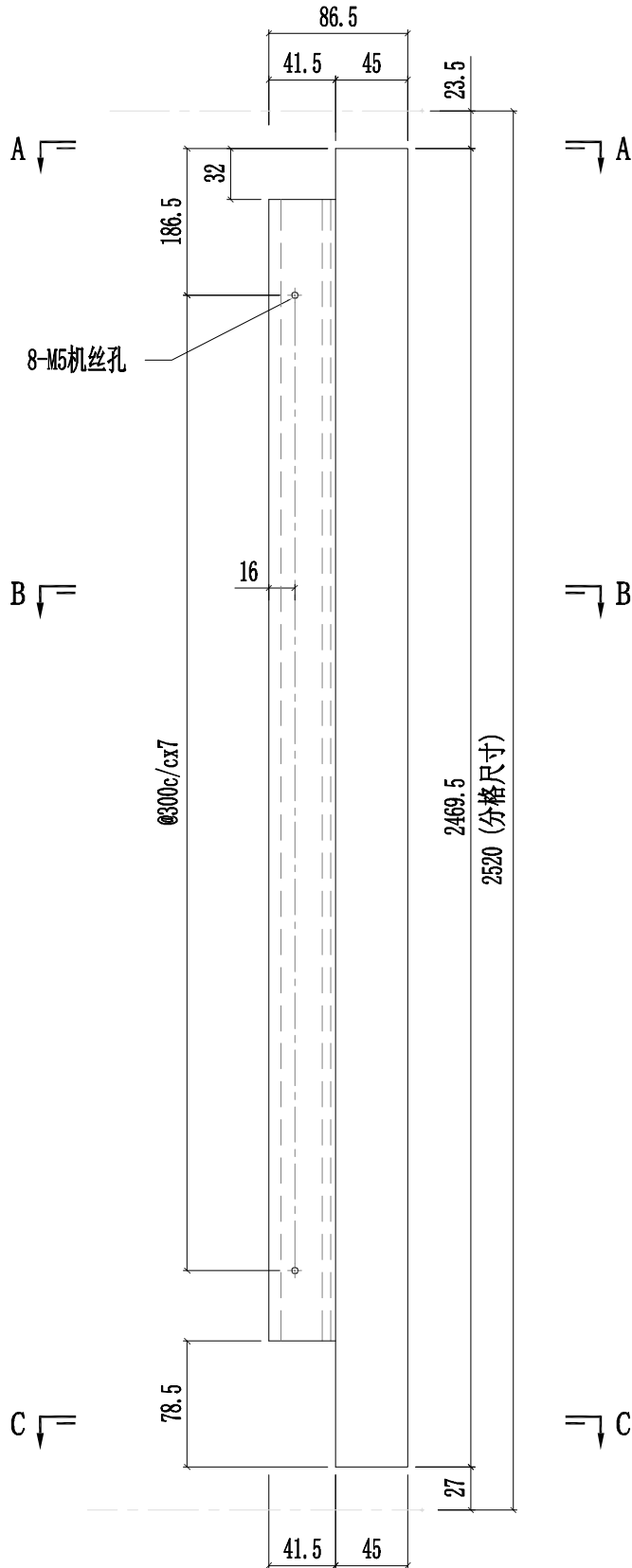

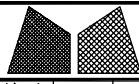

美特鋁質有限公司
MIDI Aluminium Fabricator Ltd.

工程號	J857	類別		物料號	-							
地盘	啟德6552	制圖	陈梓豪	2022-12-02	圖號	X86086-601						
修改	-	採用工廠	✓	地盤	-	图纸名称	铝料加工图	復核	練松文	2022-12-04	數量	-
日期	-	材料颜色	AL2:ECK3X10063S-XF1	材料	X86086	批准	林仁安	2022-12-06	單件重量	-	(KG)	

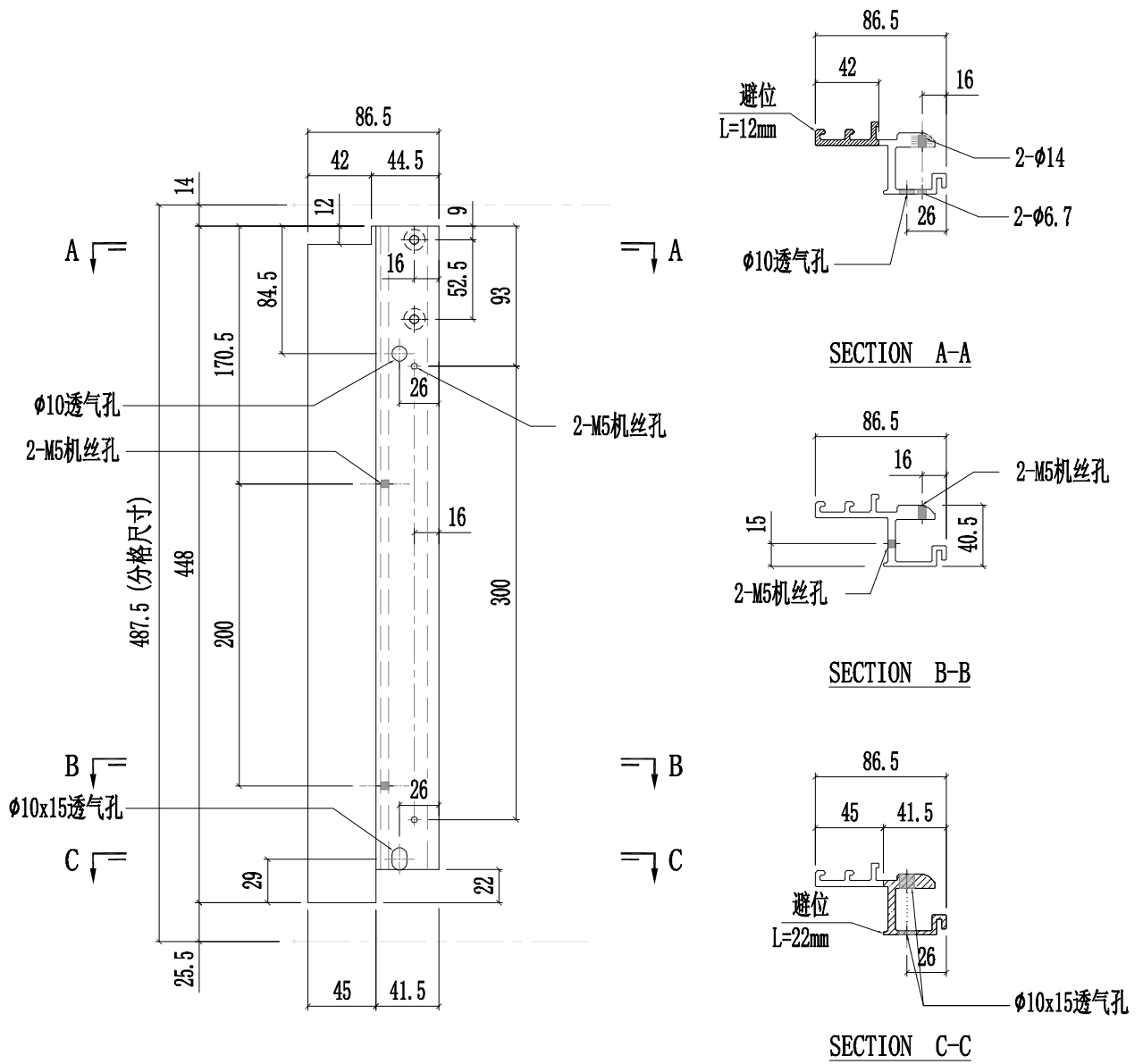

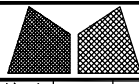

美特鋁質有限公司
MIDI Aluminium Fabricator Ltd.

工程號	J857	類別		物料號	-		
地盘	啟德6552	制圖	陈梓豪	2022-12-02	圖號	X86086-602	
修改	-	採用工廠	✓	地盤	-	图纸名称	铝料加工图
日期	-	材料颜色	AL2:ECK3X10063S-XF1	材料	X86086	復核	練松文 2022-12-04
						批准	林仁安 2022-12-06
						數量	-
						單件重量	- (KG)

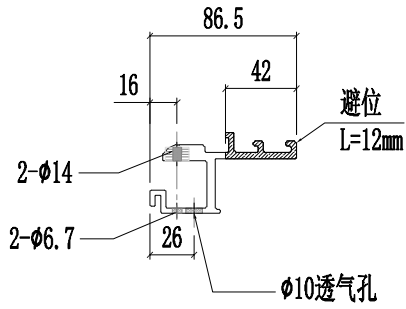

SECTION A-A

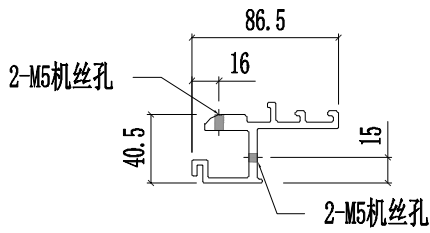

SECTION B-B

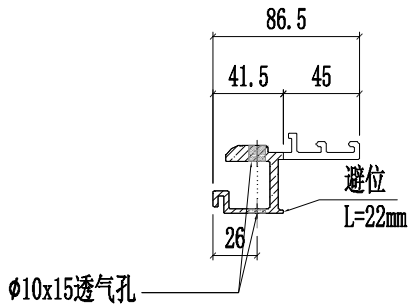

SECTION C-C

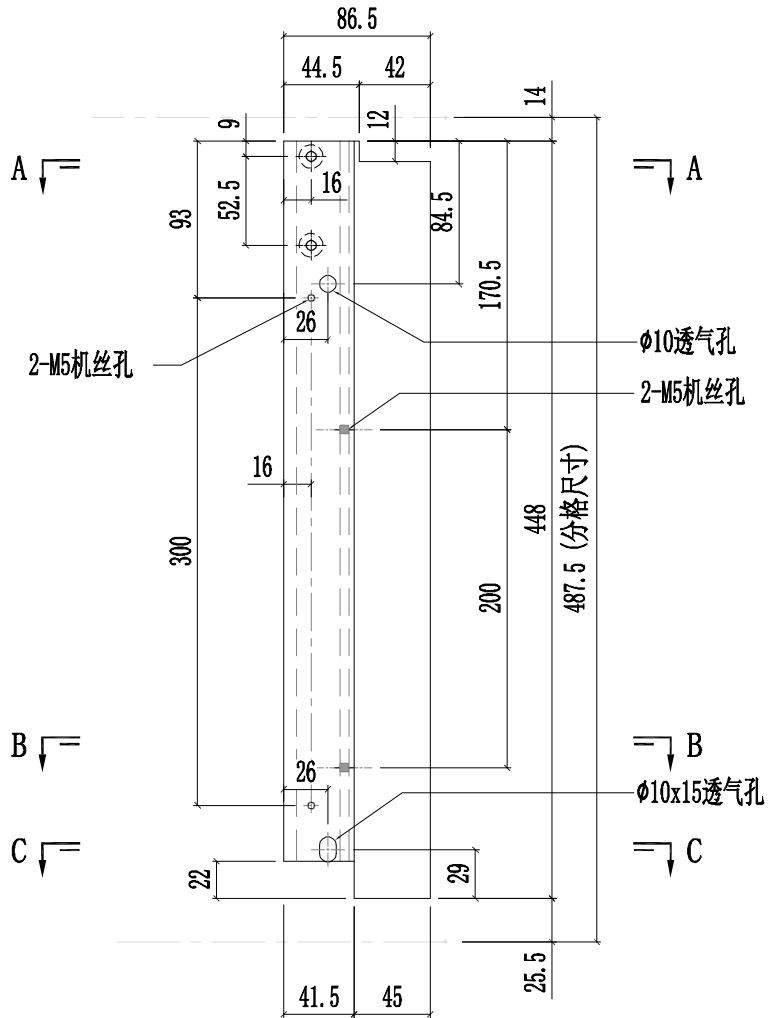

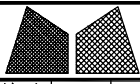

美特鋁質有限公司
MIDI Aluminium Fabricator Ltd.

工程號	J857	類別		物料號	-			
地盘	啟德6552	制圖	陈梓豪	2022-12-02	圖號	X86078-501		
修改	-	图纸名称	铝槽	復核	練松文	2022-12-04	數量	-
日期	-	材料	X86078	批准	林仁安	2022-12-06	單件重量	- (KG)
		採用工廠	✓	地盘	-			
		材料颜色	MILL					

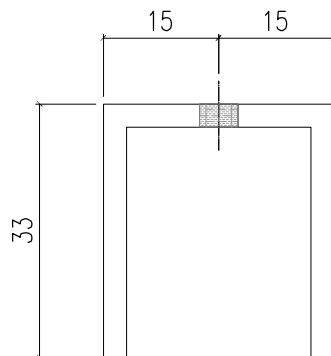
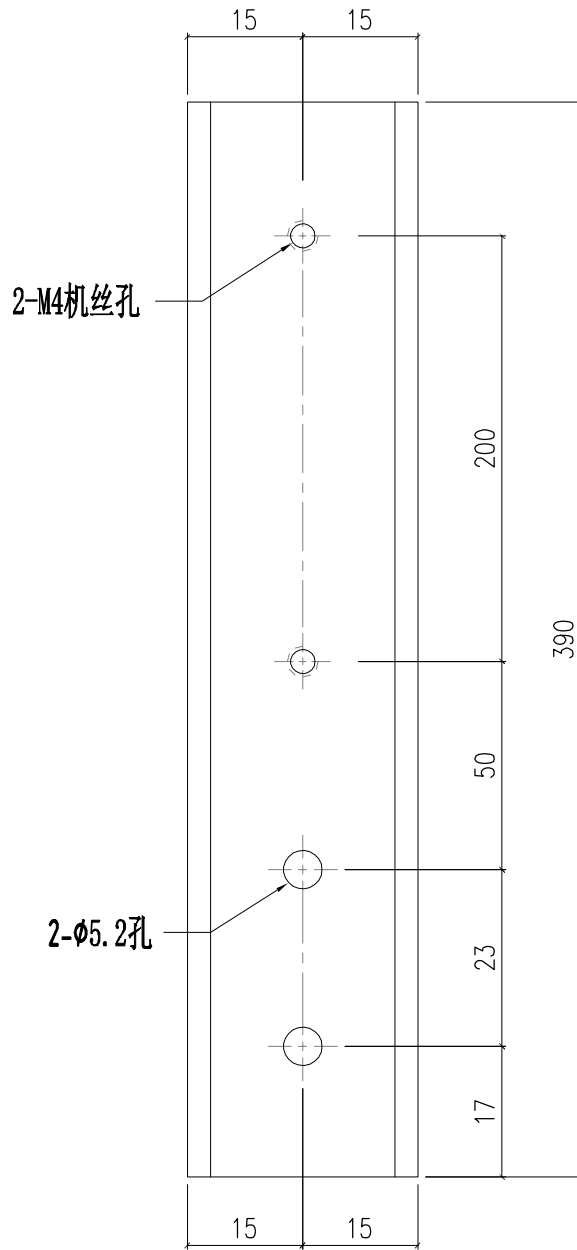

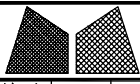

美特鋁質有限公司
MIDI Aluminium Fabricator Ltd.

工程號	J857	類別		物料號	-		
地盘	啟德6552	制圖	陈梓豪	2022-12-02	圖號	N525-501	
修改	-	復核	練松文	2022-12-04	數量	-	
日期	-	批准	林仁安	2022-12-06	單件重量	-	(KG)
採用	工廠	✓	地盤	-	图纸名称	封口铝角	
材料颜色	MILL			材料	N525		

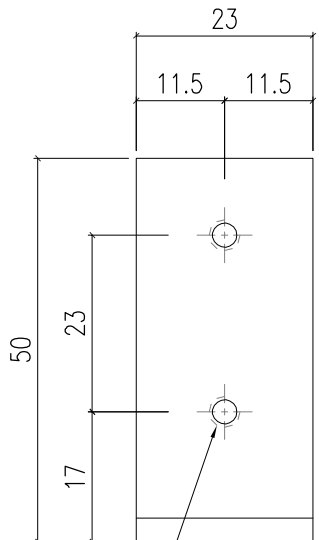

2-M4机丝孔

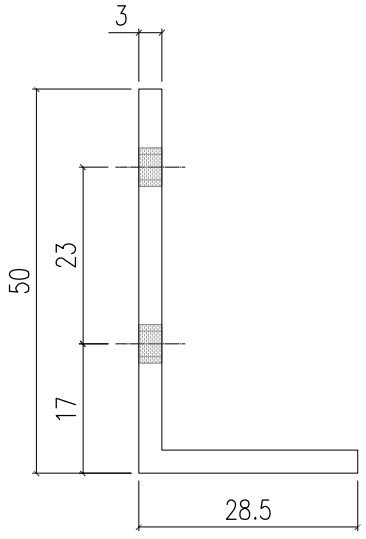

 美特鋁質有限公司 MIDI Aluminium Fabricator Ltd.			工程號	J857	類別		物料號	M1		
			地盘	J857啟德G552	制圖	李传鹏	2022-12-02	圖號	X86059-501	
修改		採用工廠	✓ 地盘	图纸名称	铝料加工图	復核	練松文	2022-12-04	數量	-
日期		材料颜色	AL2:BC3X10063S-TF1(深灰色)	材料	X86059	批准	林仁安	2022-12-06	單件重量	- (KG)

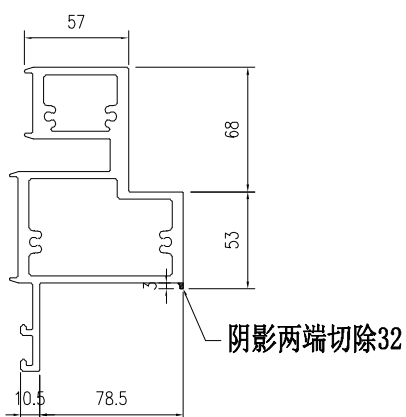
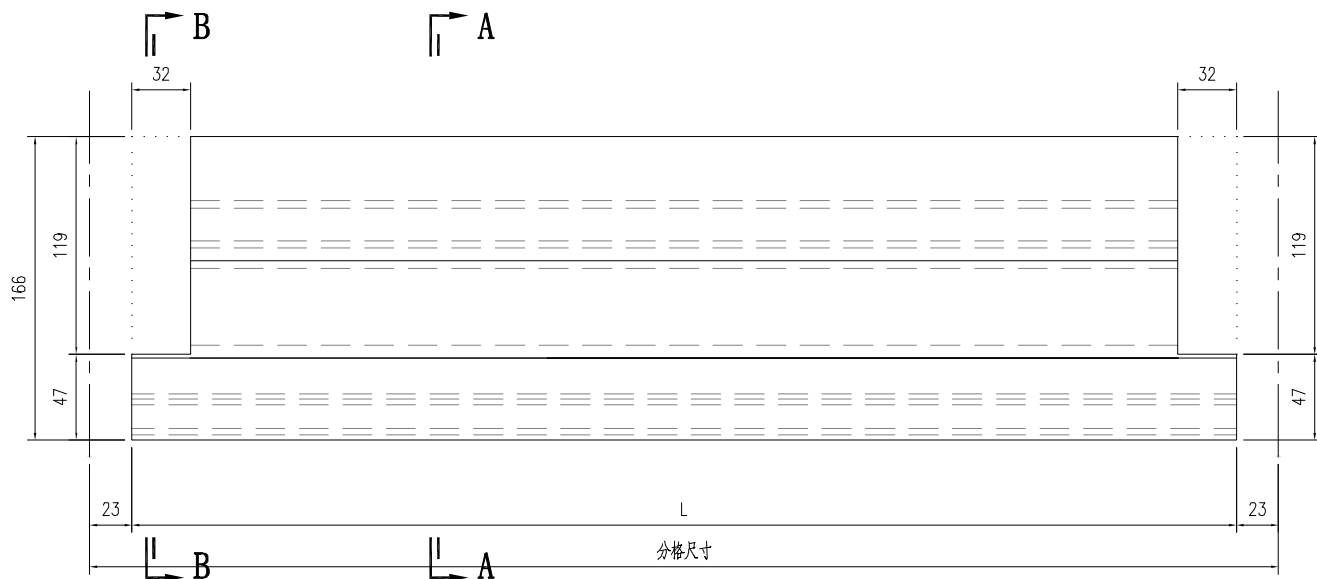

SECTION A-A

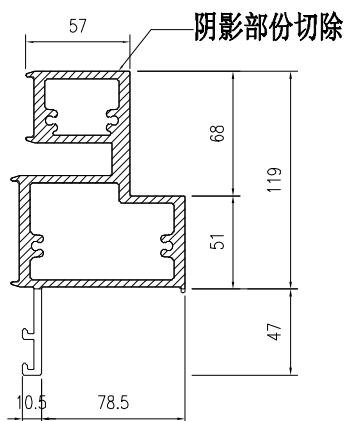

SECTION B-B

部件编号	L	分格尺寸
X86059-501-01	1174	1220
X86059-501-02	1049	1095
X86059-501-03	1353	1399
X86059-501-04	1024	1070
X86059-501-05	1040	1086
X86059-501-06	1574	1620
X86059-501-07	1046	1092
X86059-501-08	1108	1154
X86059-501-09	1607.5	1653.5
X86059-501-10	2062	2108
X86059-501-11	1283	1329
X86059-501-12	796	842
X86059-501-13	1604	1650
X86059-501-14	2204	2250
X86059-501-15	1317.5	1363.5

部件编号	L	分格尺寸
X86059-501-16	929	975
X86059-501-17	2142.5	2188.5
X86059-501-18	1380	1426
X86059-501-19	1555	1601
X86059-501-20	1421	1467
X86059-501-21	1143	1189
X86059-501-22	689	735
X86059-501-23	1043	1089
X86059-501-24	1318	1364
X86059-501-25	1242.5	1288.5
X86059-501-26	969	1015
X86059-501-27	1107.5	1153.5
X86059-501-28	1051	1097
X86059-501-29	1537	1583
X86059-501-30	1382.5	1428.5

部件编号	L	分格尺寸
X86059-501-31	492.5	538.5
X86059-501-32	904	950
X86059-501-33	1346	1392
X86059-501-34	1776.5	1822.5
X86059-501-35	1226.5	1272.5
X86059-501-36	1676.5	1722.5
X86059-501-37	1519	1565
X86059-501-38	1492.5	1538.5
X86059-501-39	1091.5	1137.5
X86059-501-40	1564	1610
X86059-501-41	946.5	992.5
X86059-501-42	456	502
X86059-501-43	844	890

 美特鋁質有限公司 MIDI Aluminium Fabricator Ltd.			工程號	J857	類別		物料號	M1		
修改		採用工廠	✓ 地盤	地盤	J857啟德G552	制圖	李传鹏	2022-12-02	圖號	X86059-502
日期		材料颜色	AL2:BC3X10063S-2F1(深灰色)	图纸名称	铝料加工图	復核	練松文	2022-12-04	數量	-
				材料	X86059	批准	林仁安	2022-12-06	單件重量	- (KG)

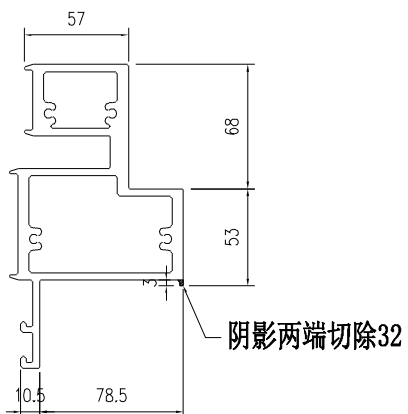
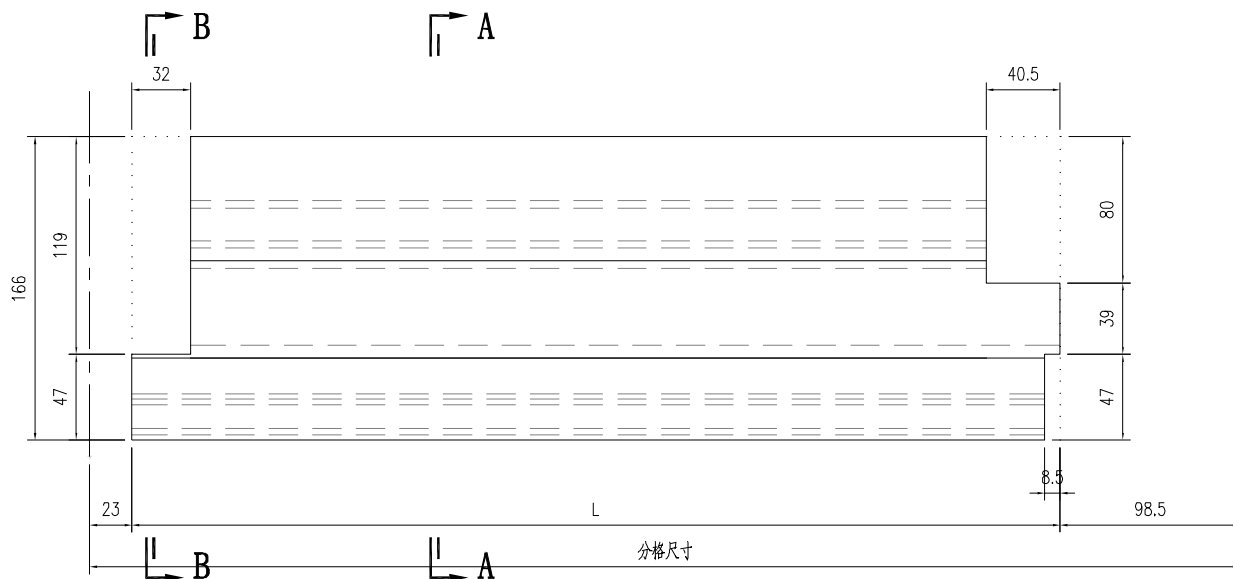

SECTION A-A

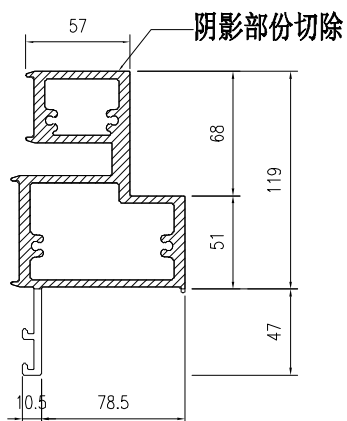

SECTION B-B

部件编号	L	分格尺寸
X86059-502-01	2101	2222.5

 美特鋁質有限公司 MIDI Aluminium Fabricator Ltd.			工程號 J857	類別 制圖	物料號 M1
			地盤 J857啟德6552	李传鹏 2022-12-02	圖號 X86059-521
修改 日期	採用工廠 <input checked="" type="checkbox"/>	地盤 <input checked="" type="checkbox"/>	图纸名称 铝料加工图	復核 練松文 2022-12-04	數量 -
			材料颜色 AL2: EC3X10063S-XT1 (深灰色)	材料 X86059	批准 林仁安 2022-12-06
				單件重量 - (KG)	

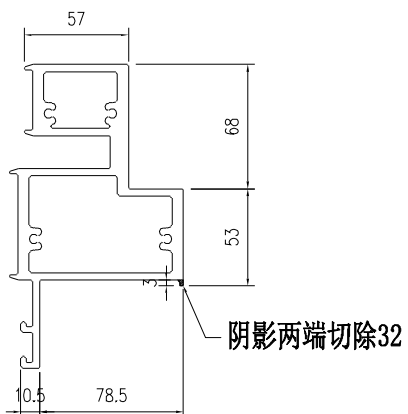
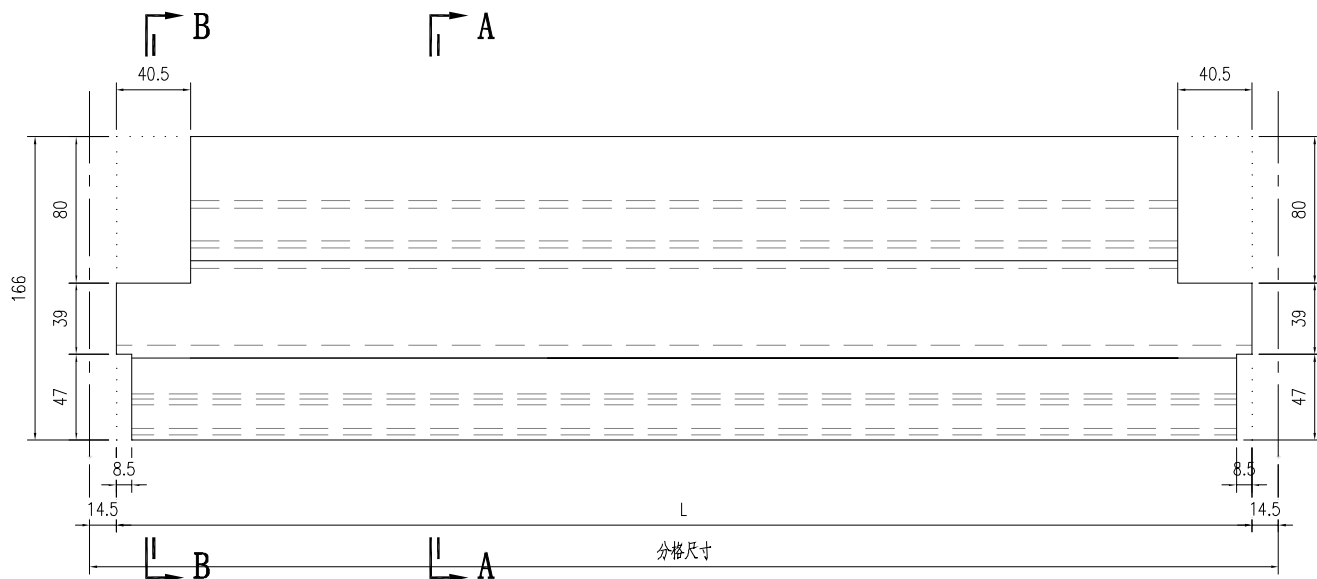

SECTION A-A

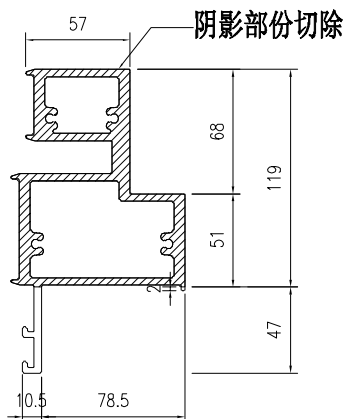

SECTION B-B

部件编号	L	分格尺寸
X86059-521-01	781	810
X86059-521-02	531	560
X86059-521-03	787	816
X86059-521-04	831	860
X86059-521-05	621	650
X86059-521-06	471	500
X86059-521-07	1142	1171
X86059-521-08	746	775
X86059-521-09	671	700
X86059-521-10	525	554
X86059-521-11	749	778
X86059-521-12	859.5	888.5
X86059-521-13	1049	1078
X86059-521-14	488.5	517.5
X86059-521-15	963.5	992.5

 美特铝质有限公司 MIDI Aluminium Fabricator Ltd.		工程號 J857 地盘 J857啟德G552	類別 制圖 李传鹏	物料號 M1 2022-12-02	圖號 X86060-501
修改 日期	採用工廠 <input checked="" type="checkbox"/> 地盘	图纸名称 铝料加工图	復核 練松文 批准 林仁安	2022-12-04 2022-12-06	數量 - 單件重量 - (KG)
材料颜色 AL2:BC3X10063S-TF1(深灰色)		材料 X86060			

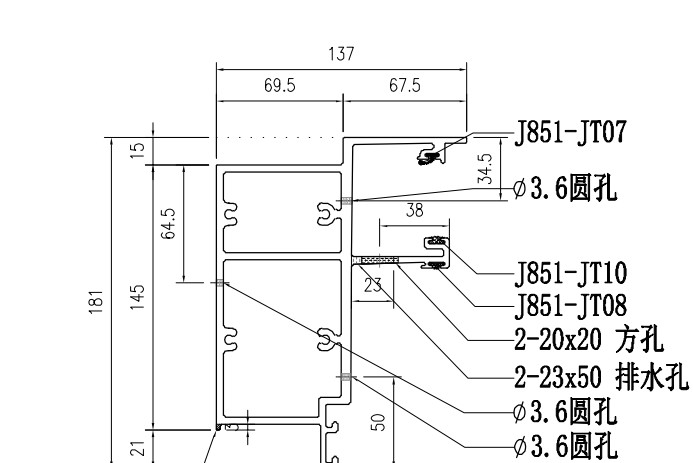
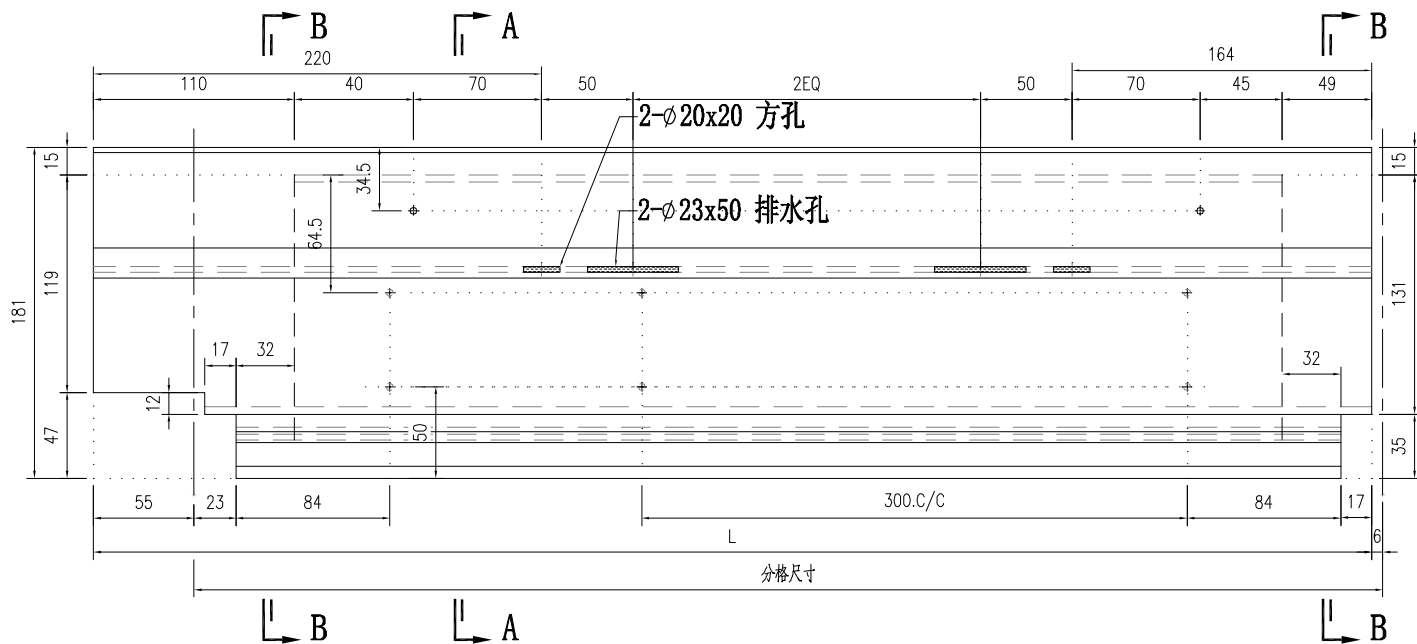

SECTION A-A

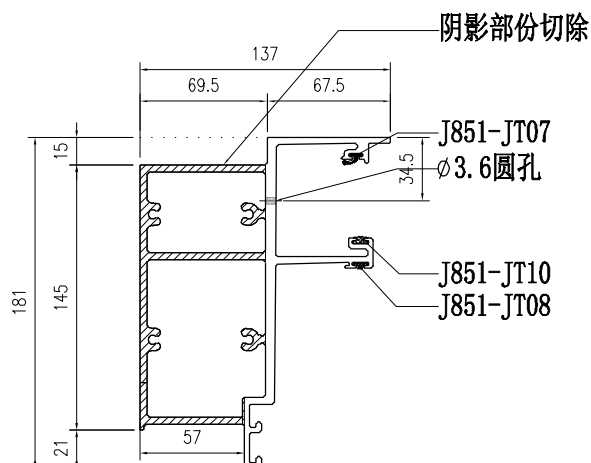

SECTION B-B

部件编号	L	分格尺寸
X86060-501-01	1135	1086
X86060-501-02	865	816
X86060-501-03	2157	2108
X86060-501-04	1378	1329
X86060-501-05	1119	1070
X86060-501-06	609	560
X86060-501-07	1220	1171
X86060-501-08	699	650
X86060-501-09	514	465
X86060-501-10	909	860
X86060-501-11	1516	1467
X86060-501-12	784	735
X86060-501-13	2157	2108
X86060-501-14	1064	1015
X86060-501-15	827	778

适用于2EQ
适用于2EQ

适用于2EQ

适用于2EQ

部件编号	L	分格尺寸
X86060-501-16	937.5	888.5
X86060-501-17	549	500
X86060-501-18	1614	1565
X86060-501-19	551	502
X86060-501-20	1871.5	1822.5
X86060-501-21	566.5	517.5
X86060-501-22	1614	1565

适用于2EQ

适用于2EQ

适用于2EQ

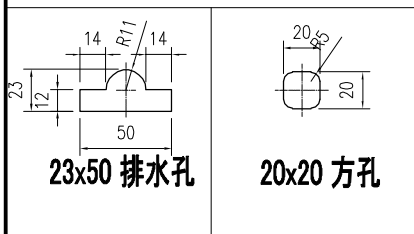

23x50 排水孔

20x20 方孔

 美特铝质有限公司 MIDI Aluminium Fabricator Ltd.			工程號	J857	類別		物料號	M1	
修改 日期			地盤	J857啟德G552	制圖	李传鹏	2022-12-02	圖號	X86060-502
採用工廠 ✓ 地盤			图纸名称	铝料加工图	復核	練松文	2022-12-04	數量	-
材料颜色 AL2:BC3X10063S-TF1(深灰色)			材料	X86060	批准	林仁安	2022-12-06	單件重量	- (KG)

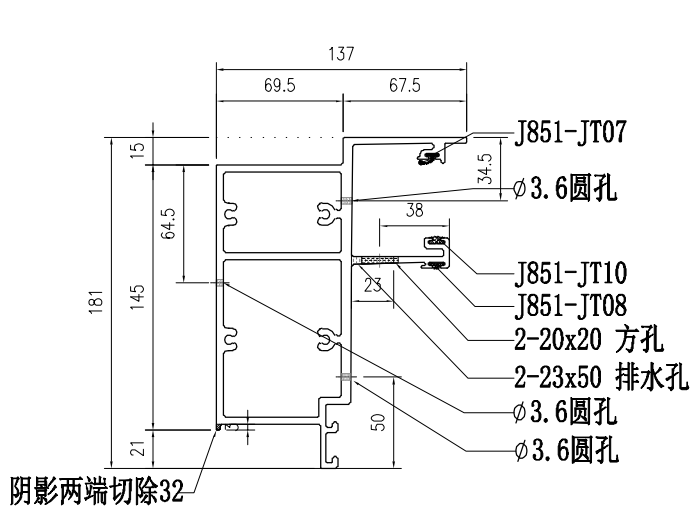
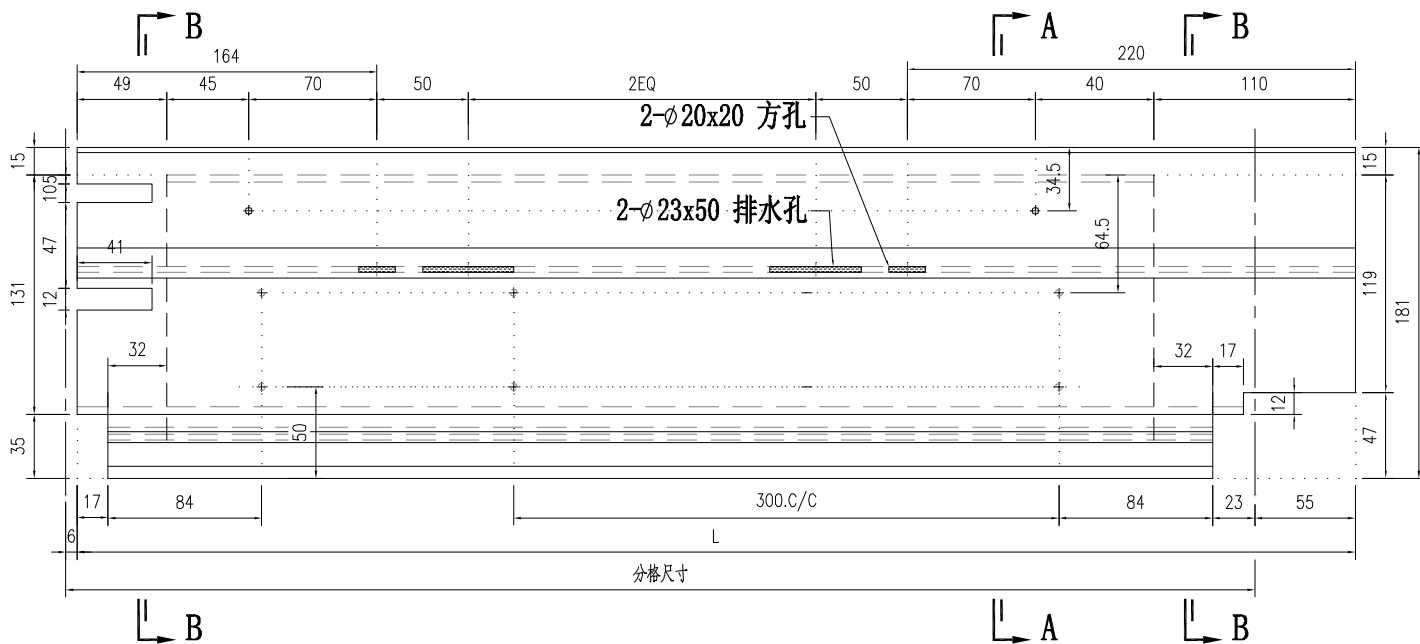

SECTION A-A

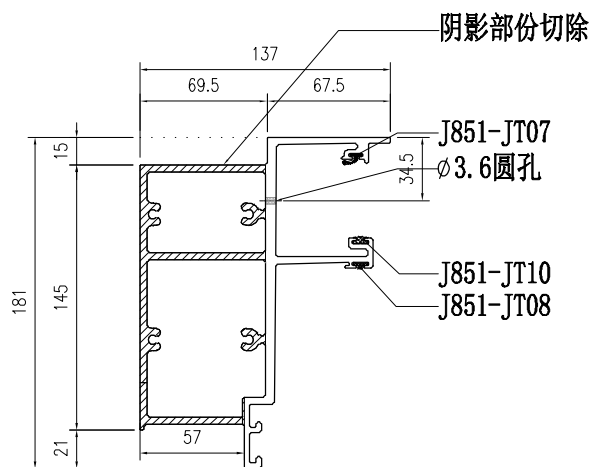

SECTION B-B

部件编号	L	分格尺寸
X86060-502-01	1119	1070
X86060-502-02	609	560
X86060-502-03	1378	1329
X86060-502-04	2157	2108
X86060-502-05	1135	1086
X86060-502-06	865	816
X86060-502-07	749	700
X86060-502-08	699	650
X86060-502-09	514	465
X86060-502-10	909	860
X86060-502-11	784	735
X86060-502-12	1138	1089
X86060-502-13	1202.5	1153.5
X86060-502-14	1699	1650
X86060-502-15	937.5	888.5

适用于2EQ
适用于2EQ

部件编号	L	分格尺寸
X86060-502-16	549	500
X86060-502-17	566.5	517.5
X86060-502-18	1871.5	1822.5
X86060-502-19	551	502
X86060-502-20	1220	1171

适用于2EQ

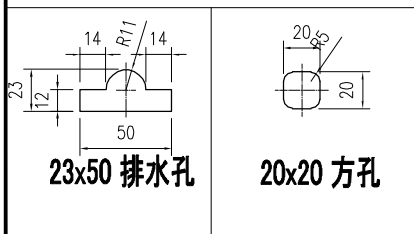

23x50 排水孔

20x20 方孔

 美特铝质有限公司 MIDI Aluminium Fabricator Ltd.		工程號 J857 地盘 J857啟德G552	類別 制圖 李传鹏 復核 練松文 批准 林仁安	物料號 M1 2022-12-02 2022-12-04 2022-12-06	圖號 X86060-503 數量 - 單件重量 - (KG)
修改 日期	採用工廠 <input checked="" type="checkbox"/> 地盘 材料颜色 AL2-B23X10063S-TF1 (深灰色)	图纸名称 铝料加工图 材料 X86060			

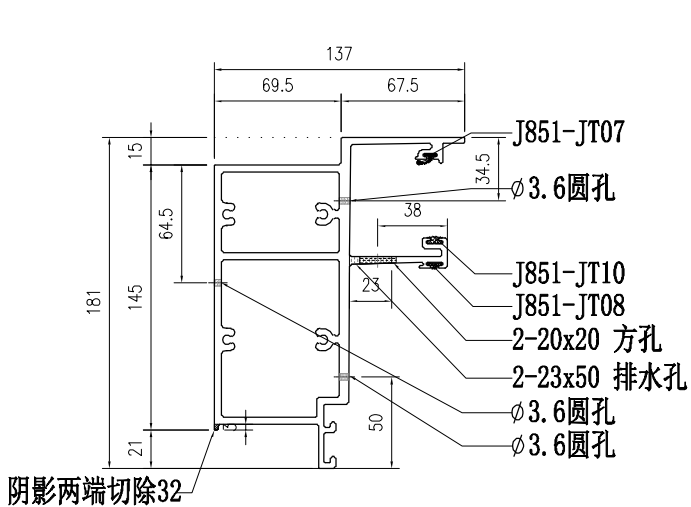
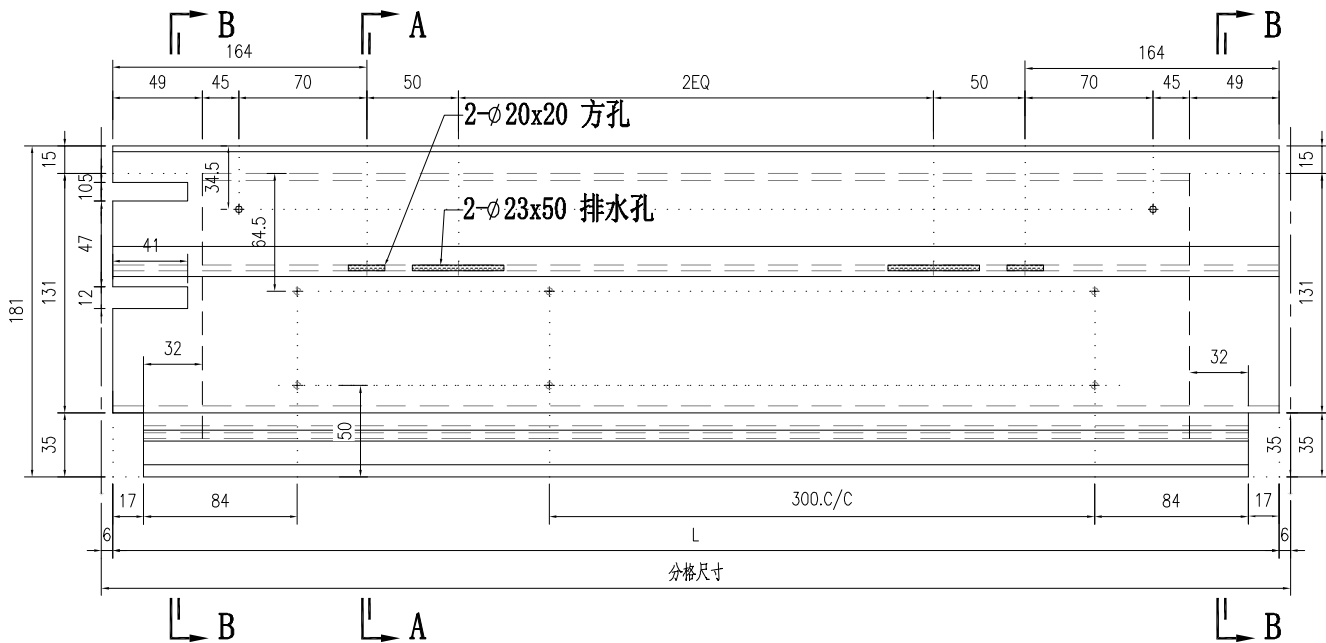

SECTION A-A

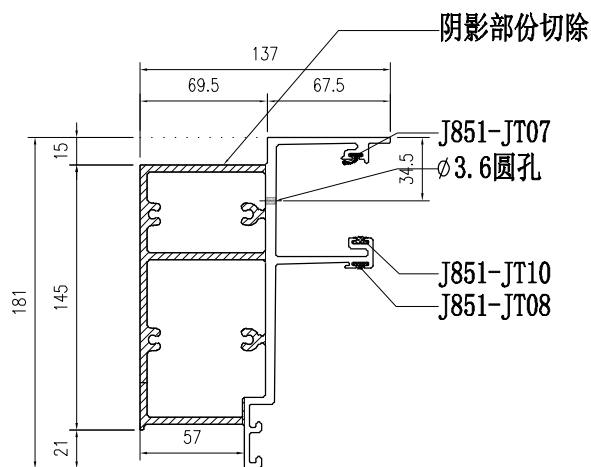

SECTION B-B

部件编号	L	分格尺寸	
X86060-503-01	778	790	
X86060-503-02	1387	1399	适用于2EQ
X86060-503-03	1608	1620	适用于2EQ
X86060-503-04	848	860	
X86060-503-05	2238	2250	适用于2EQ
X86060-503-06	763	775	
X86060-503-07	1351.5	1363.5	适用于2EQ
X86060-503-08	638	650	
X86060-503-09	963	975	
X86060-503-10	2176.5	2188.5	适用于2EQ
X86060-503-11	1414	1426	适用于2EQ
X86060-503-12	1589	1601	适用于2EQ
X86060-503-13	1177	1189	
X86060-503-14	542	554	
X86060-503-15	1352	1364	适用于2EQ

部件编号	L	分格尺寸	
X86060-503-16	1276.5	1288.5	适用于2EQ
X86060-503-17	1416.5	1428.5	适用于2EQ
X86060-503-18	526.5	538.5	
X86060-503-19	980.5	992.5	
X86060-503-20	878	890	
X86060-503-21	548	560	
X86060-503-22	1260.5	1272.5	适用于2EQ

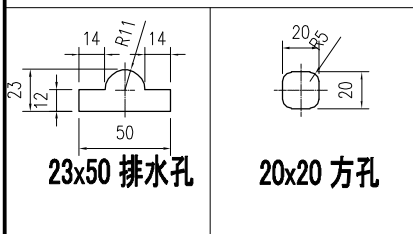

23x50 排水孔

20x20 方孔

 美特鋁質有限公司 MIDI Aluminium Fabricator Ltd.			工程號	J857	類別		物料號	M1	
			地盤	J857啟德6552	制圖	李傳鵬	2022-12-02	圖號	X86061-501
修改		採用工廠	✓	地盤	圖紙名稱	鋁料加工圖	復核	練松文	2022-12-04
日期		材料顏色	AL2-BC3X10063S-2F1(深灰色)	材料	X86061	批准	林仁安	2022-12-06	單件重量
									(KG)

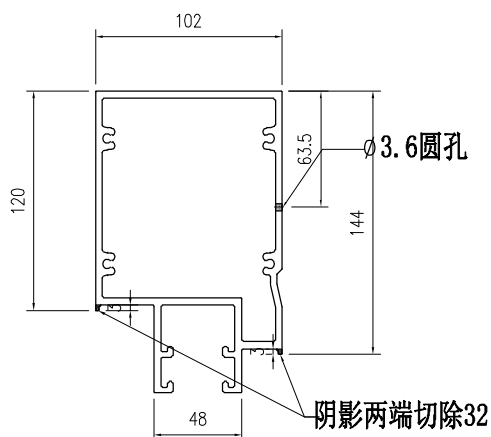
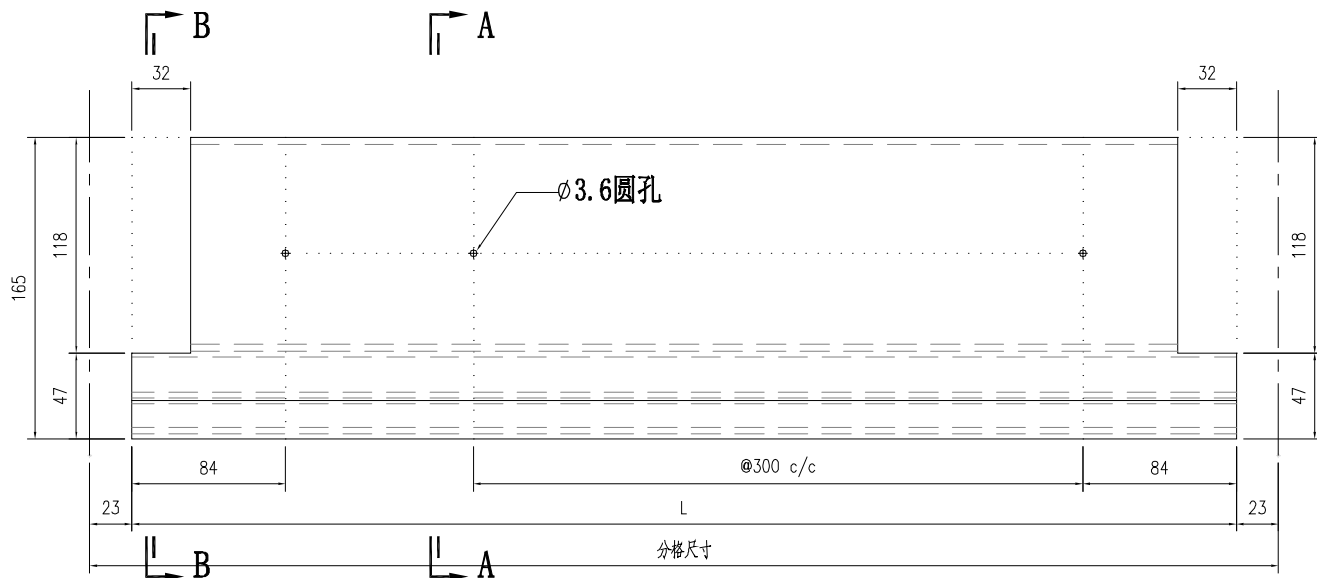

SECTION A-A

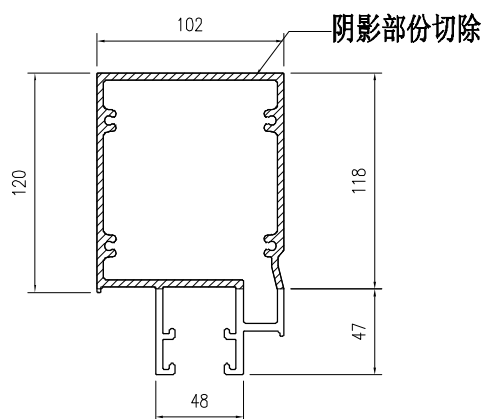

SECTION B-B

部件编号	L	分格尺寸
X86061-501-01	2204	2250
X86061-501-02	1317.5	1363.5
X86061-501-03	929	975
X86061-501-04	2142.5	2188.5
X86061-501-05	1380	1426
X86061-501-06	1555	1601
X86061-501-07	1353	1399
X86061-501-08	1024	1070
X86061-501-09	1040	1086
X86061-501-10	1574	1620
X86061-501-11	1421	1467
X86061-501-12	1143	1189
X86061-501-13	689	735
X86061-501-14	2062	2108
X86061-501-15	1283	1329

部件编号	L	分格尺寸
X86061-501-16	1043	1089
X86061-501-17	1318	1364
X86061-501-18	1242.5	1288.5
X86061-501-19	969	1015
X86061-501-20	1107.5	1153.5
X86061-501-21	1604	1650
X86061-501-22	1382.5	1428.5
X86061-501-23	492.5	538.5
X86061-501-24	946.5	992.5
X86061-501-25	456	502
X86061-501-26	844	890
X86061-501-27	1776.5	1822.5
X86061-501-28	1226.5	1272.5
X86061-501-29	1519	1565

 美特鋁質有限公司 MIDI Aluminium Fabricator Ltd.		工程號 J857 地盤 J857啟德G552	類別 制圖 李传鹏 復核 練松文 批准 林仁安	物料號 M1 圖號 X86062-501 數量 - 單件重量 - (KG)
修改 日期	採用工廠 <input checked="" type="checkbox"/> 地盤 材料颜色 AL2:BCX3K10063S-TP1 (深灰色)	图纸名称 铝料加工图 材料 X86062		

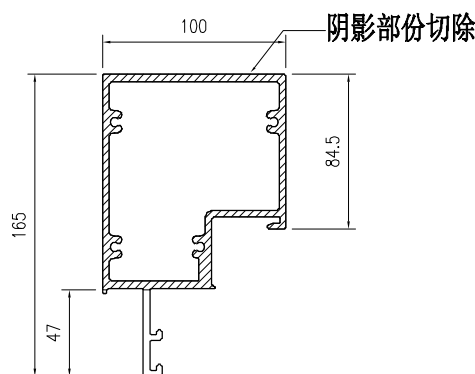
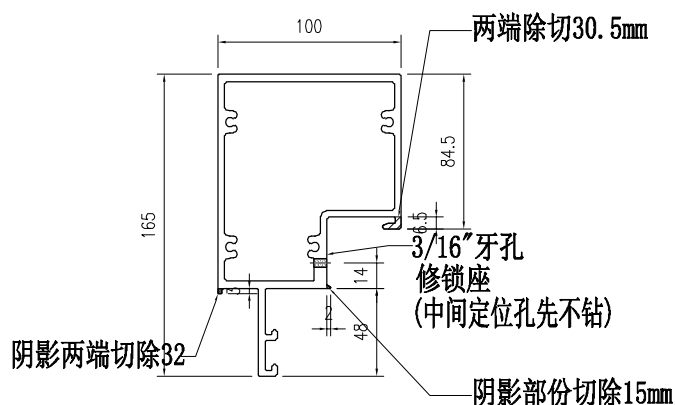
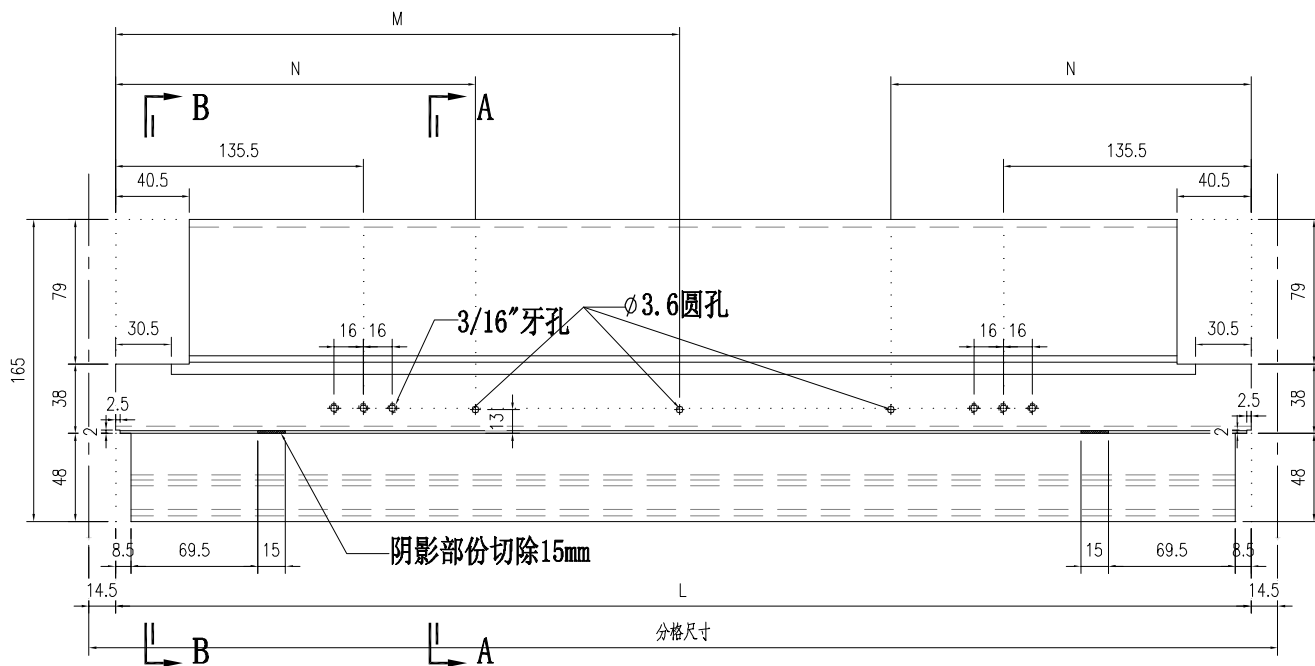

SECTION A-A

SECTION B-B

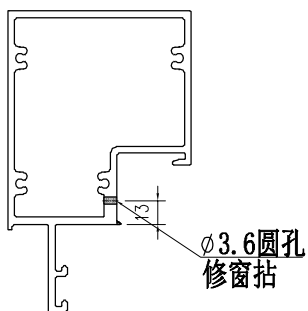

窗括钻孔示意

部件编号	L	分格尺寸	N	M
X86062-501-01	781	810	235.5	0
X86062-501-02	531	560	0	265.5
X86062-501-03	1049	1078	235.5	0
X86062-501-04	787	816	0	0
X86062-501-05	831	860	235.5	0
X86062-501-06	1142	1171	235.5	0
X86062-501-07	746	775	235.5	0
X86062-501-08	621	650	235.5	0
X86062-501-09	749	778	235.5	0
X86062-501-10	859.5	888.5	235.5	0
X86062-501-11	963.5	992.5	235.5	0

 美特鋁質有限公司 MIDI Aluminium Fabricator Ltd.		工程號 J857 地盘 J857啟德G552	類別 制圖 李传鹏 復核 練松文 批准 林仁安	物料號 M1 圖號 X86063-501 數量 - 單件重量 - (KG)
修改 日期	採用工廠 <input checked="" type="checkbox"/> 地盘 材料颜色 AL2:BC3X10063S-XT1(深灰色)	图纸名称 铝料加工图 材料 X86063		

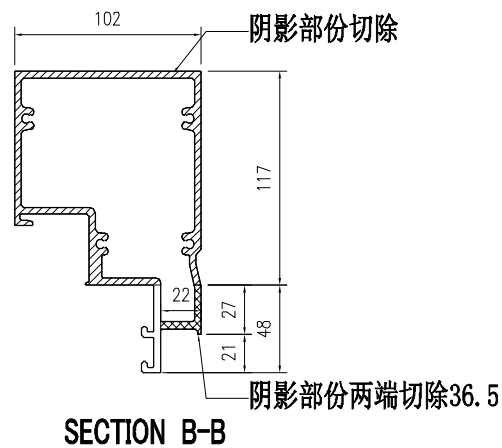
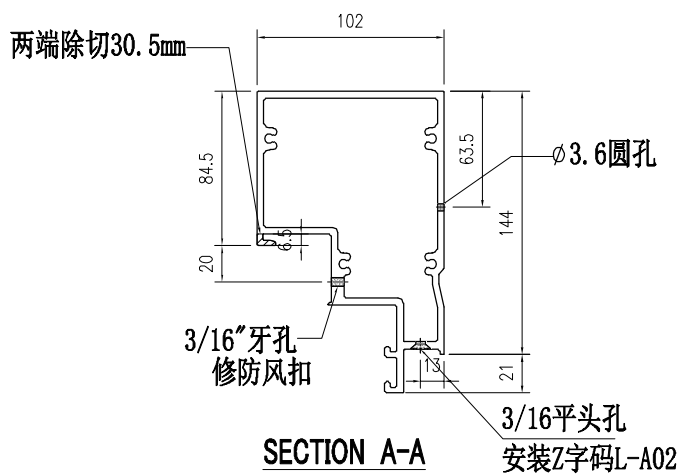
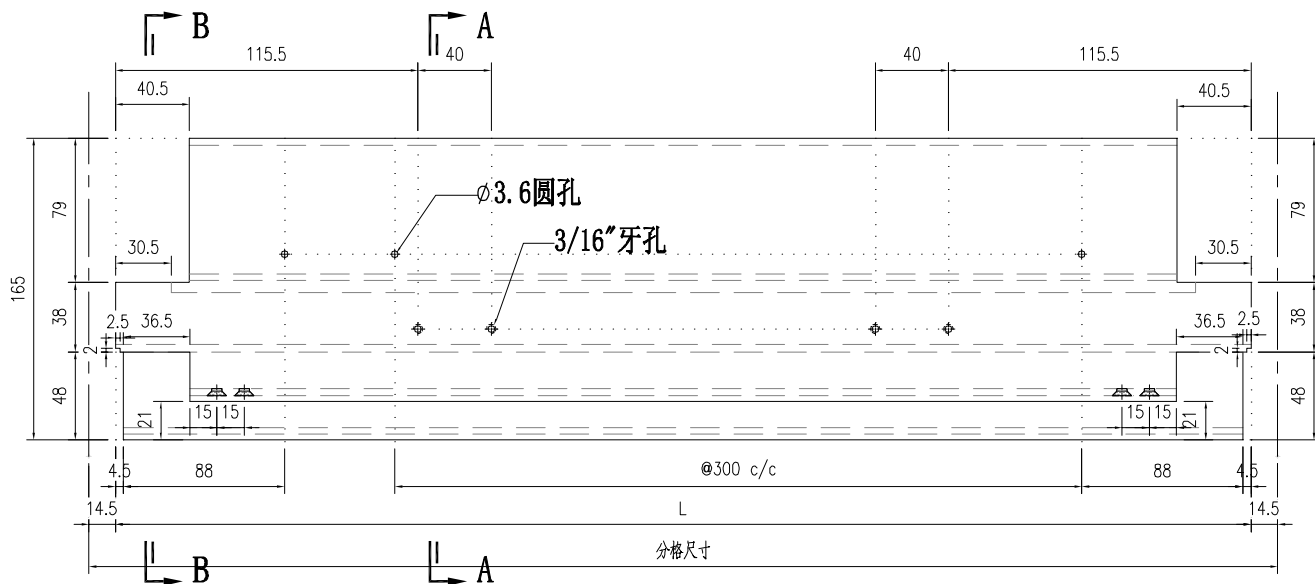

部件编号	L	分格尺寸
X86063-501-01	531	560
X86063-501-02	787	816
X86063-501-03	831	860
X86063-501-04	781	810
X86063-501-05	1142	1171
X86063-501-06	746	775
X86063-501-07	621	650
X86063-501-08	749	778
X86063-501-09	859.5	888.5
X86063-501-10	963.5	992.5

 美特鋁質有限公司 MIDI Aluminium Fabricator Ltd.		工程號 J857 地盘 J857啟德6552	類別 制圖 李传鹏 復核 練松文 批准 林仁安	物料號 M1 2022-12-02 2022-12-04 2022-12-06	圖號 X86063-522 數量 - 單件重量 - (KG)
修改 日期	採用工廠 <input checked="" type="checkbox"/> 地盘 材料颜色 AL2:FCX3X10063S-XT1(深灰色)	图纸名称 铝料加工图 材料 X86063			

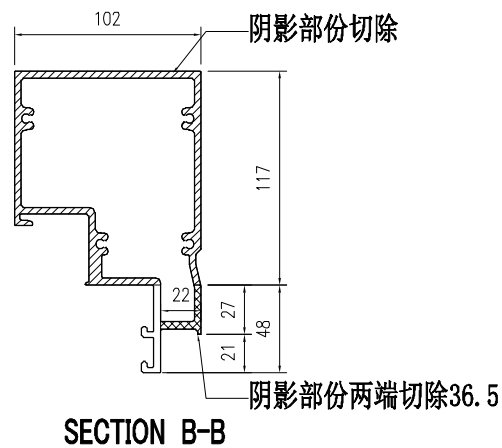
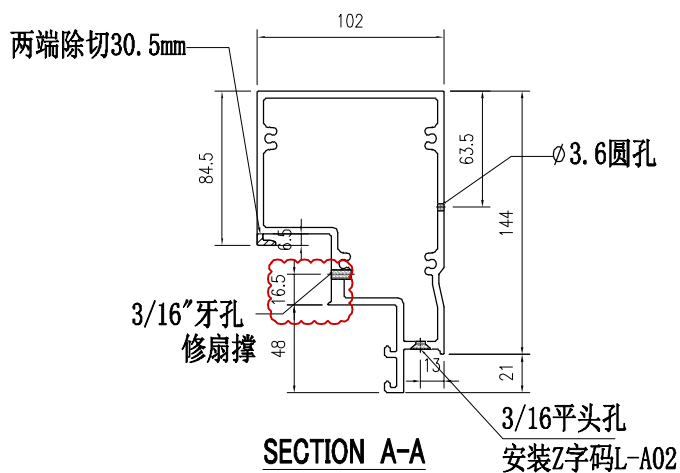
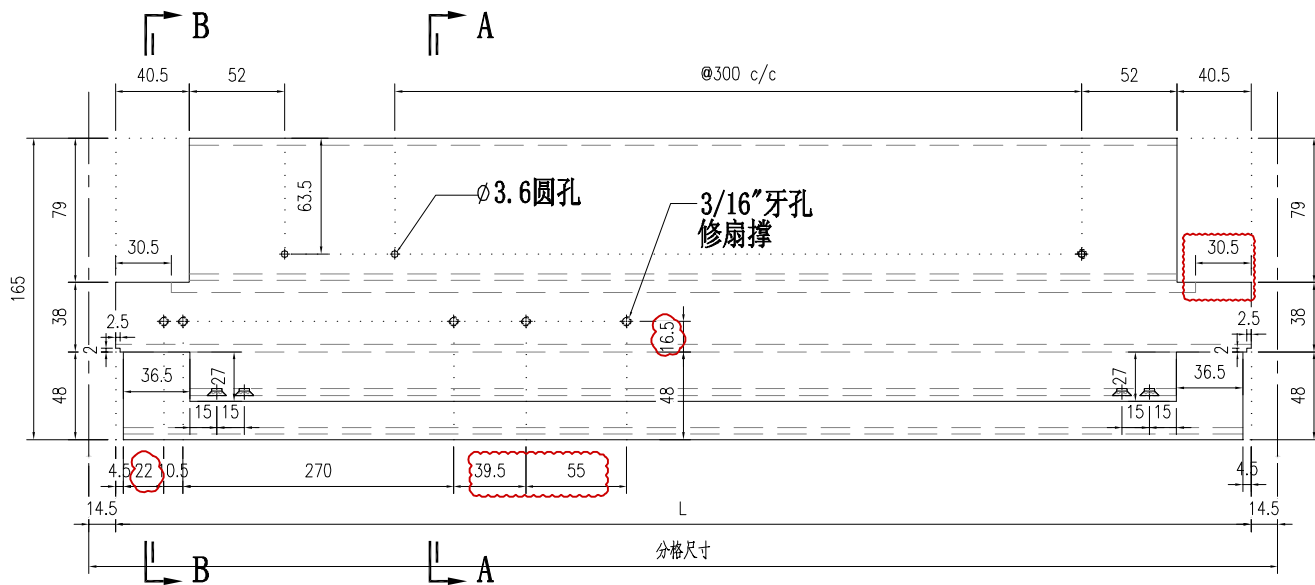

部件编号	L	分格尺寸
X86063-522-01	671	700
X86063-522-02	621	650
X86063-522-03	525	554
X86063-522-04	471	500
X86063-522-05	488.5	517.5
X86063-522-06	531	560

 美特铝质有限公司 MIDI Aluminium Fabricator Ltd.		工程號 J857 地盘 J857啟德G552	類別 制圖 李传鹏 復核 練松文 批准 林仁安	物料號 M1 2022-12-02 2022-12-04 2022-12-06	圖號 X86066-501 數量 - 單件重量 - (KG)
修改 日期	採用工廠 <input checked="" type="checkbox"/> 地盘	图纸名称 铝料加工图 材料 X86066			
	材料颜色 AL2-B23X10063S-2F1 (深灰色)				

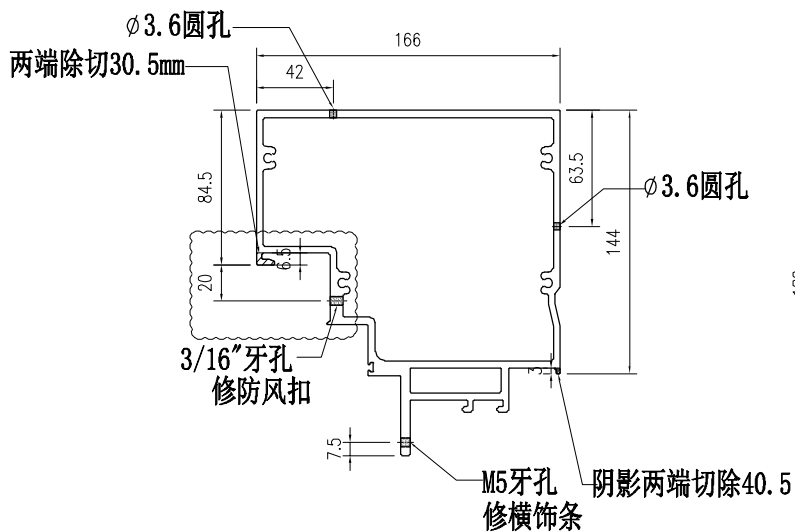
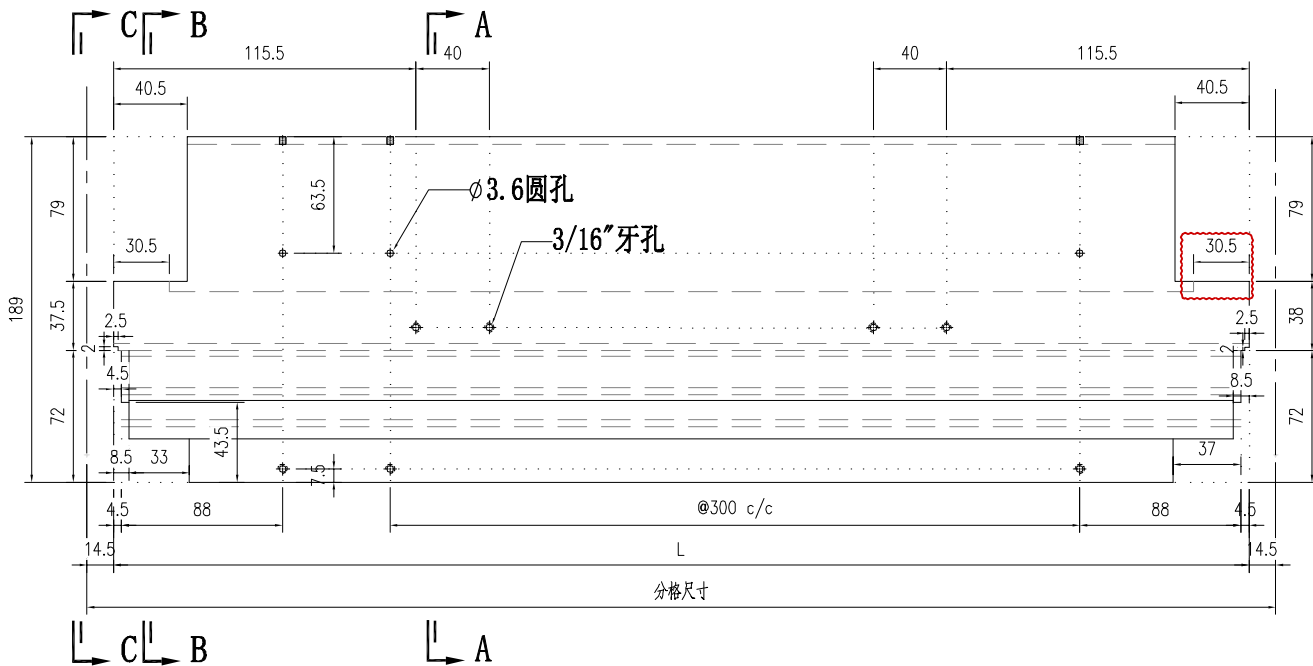

SECTION A-A

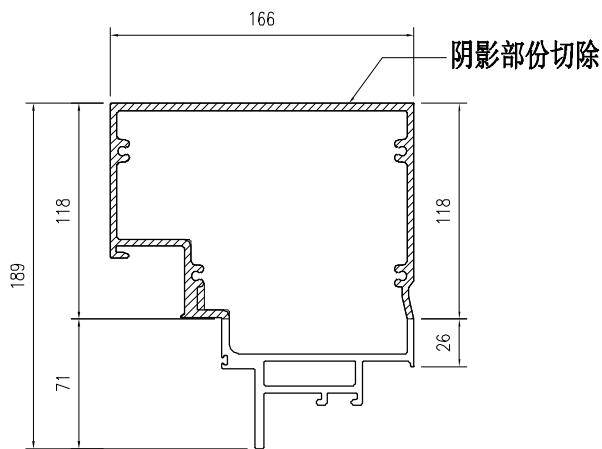

SECTION B-B

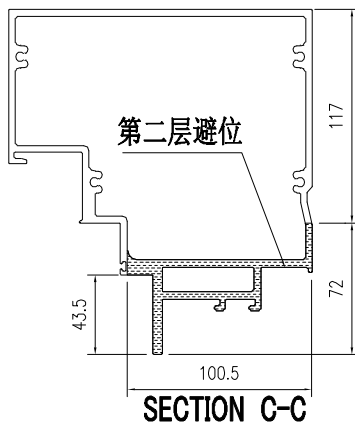

SECTION C-C

部件编号	L	分格尺寸
X86066-501-01	781	810
X86066-501-02	531	560
X86066-501-03	787	816
X86066-501-04	1142	1171
X86066-501-05	1049	1078

 美特鋁質有限公司 MIDI Aluminium Fabricator Ltd.			工程號	J857	類別		物料號	M1		
			地盘	J857啟德G552	制圖	李传鹏	2022-12-02	圖號	X86067-521	
修改		採用工廠	✓ 地盘	图纸名称	铝料加工图	復核	練松文	2022-12-04	數量	-
日期		材料颜色	AL2:BC3X10063S-TF1(深灰色)	材料	X86067	批准	林仁安	2022-12-06	單件重量	- (KG)

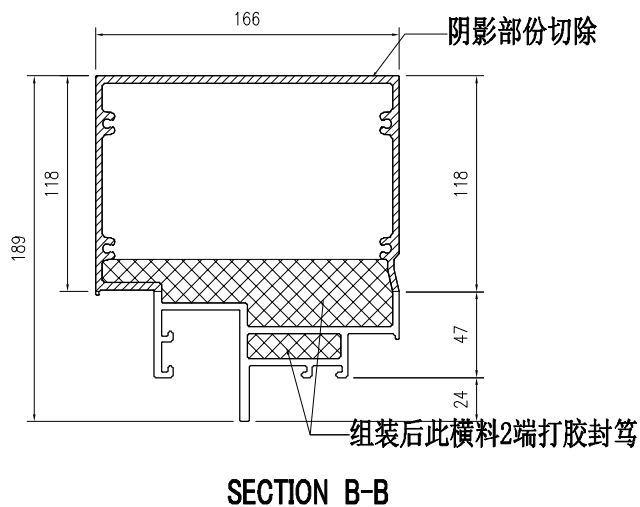
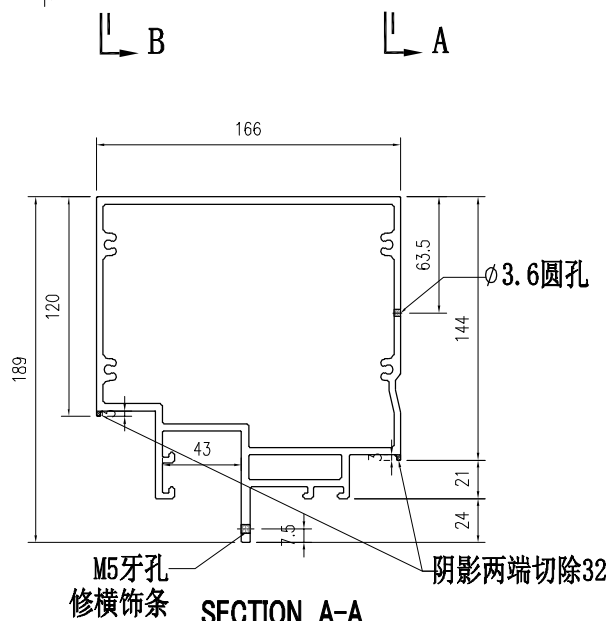
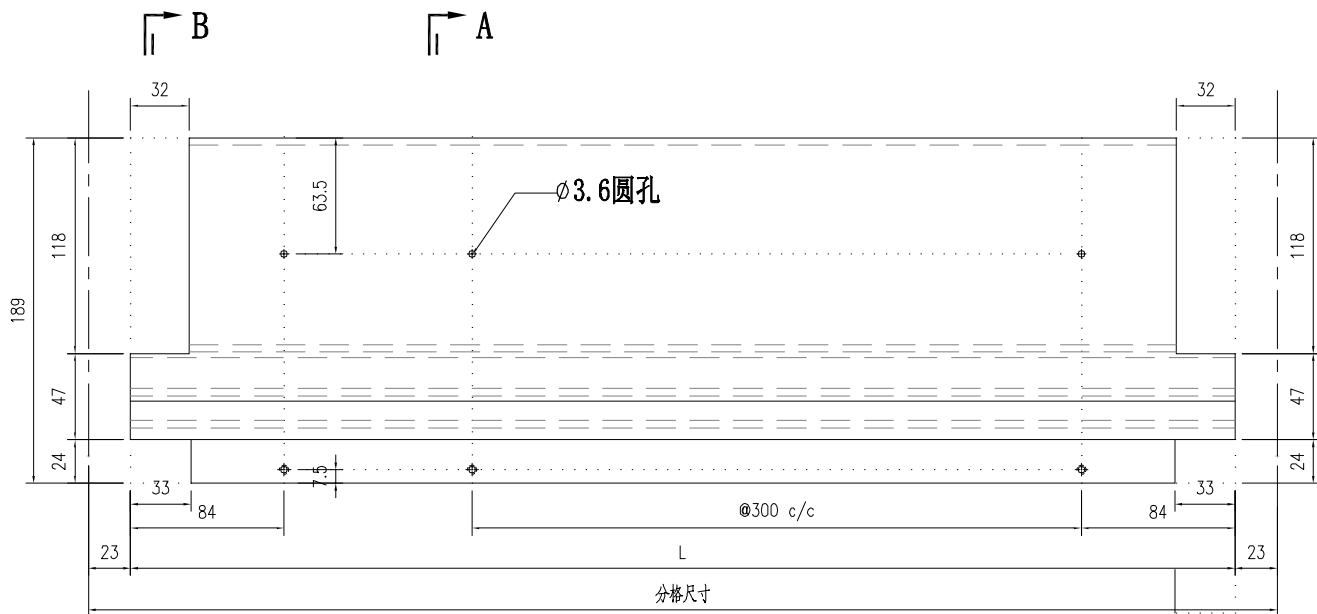

部件编号	L	分格尺寸
X86067-521-01	1174	1220
X86067-521-02	1049	1095
X86067-521-03	1353	1399
X86067-521-04	1574	1620
X86067-521-05	1108	1154
X86067-521-06	1607.5	1653.5
X86067-521-07	1046	1092
X86067-521-08	796	842
X86067-521-09	1024	1070
X86067-521-10	1537	1583
X86067-521-11	1382	1428.5
X86067-521-12	492.5	538.5
X86067-521-13	904	950
X86067-521-14	1226.5	1272.5
X86067-521-15	1776.5	1822.5

部件编号	L	分格尺寸
X86067-521-16	1346	1392
X86067-521-17	1091.5	1137.5
X86067-521-18	1564	1610

 美特鋁質有限公司 MIDI Aluminium Fabricator Ltd.			工程號	J857	類別		物料號	M1	
修改 日期			地盤	J857啟德G552	制圖	李传鹏	2022-12-02	圖號	X86067-528
採用工廠 <input checked="" type="checkbox"/> 地盤			图纸名称	铝料加工图	復核	練松文	2022-12-04	數量	-
材料颜色 AL2:BC3X10063S-2F1(深灰色)			材料	X86067	批准	林仁安	2022-12-06	單件重量	- (KG)

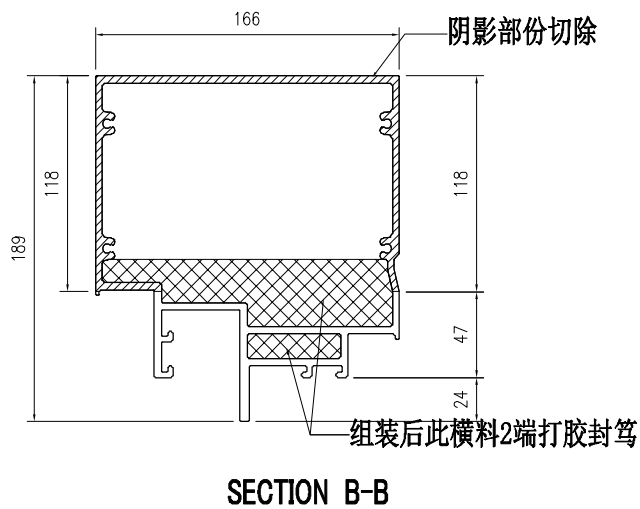
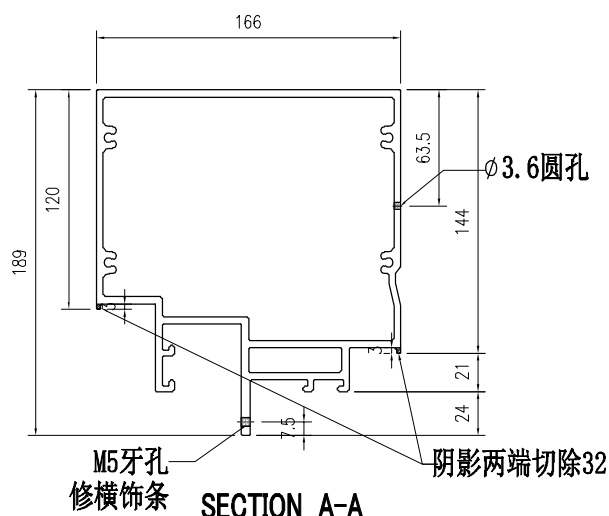
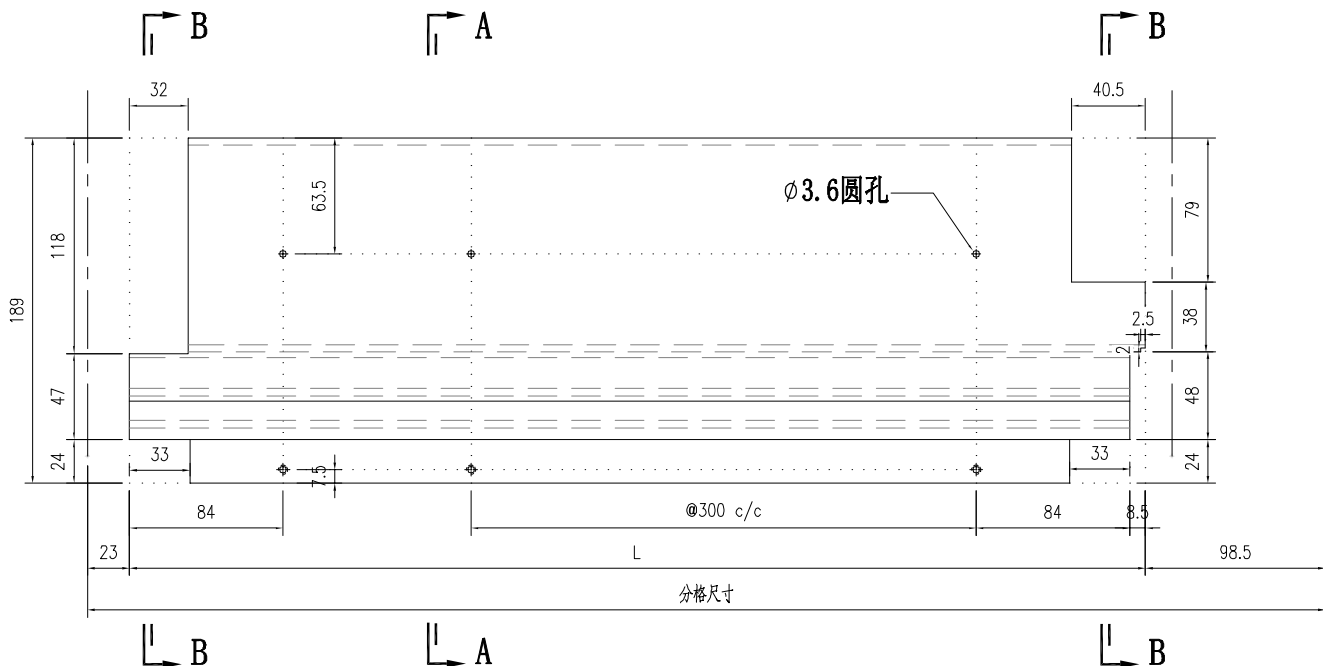

部件编号	L	分格尺寸
X86067-528-01	2101	2222.5

 美特铝质有限公司 MIDI Aluminium Fabricator Ltd.			工程號	J857	類別		物料號	M1		
修改		採用工廠	✓ 地盤	地盤	J857啟德6552	制圖	李传鹏	2022-12-02	圖號	X86070-501
日期		材料颜色	AL2:BC3X10063S-XT1(深灰色)	图纸名称	铝料加工图	復核	練松文	2022-12-04	數量	-
				材料	X86070	批准	林仁安	2022-12-06	單件重量	- (KG)

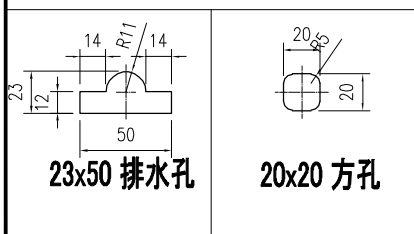
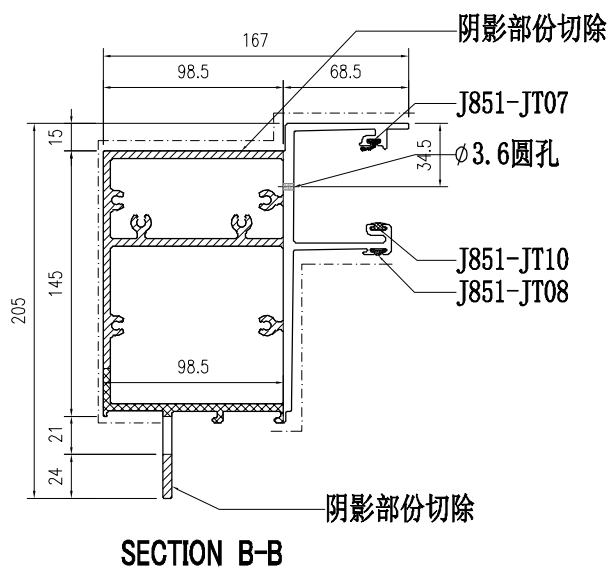
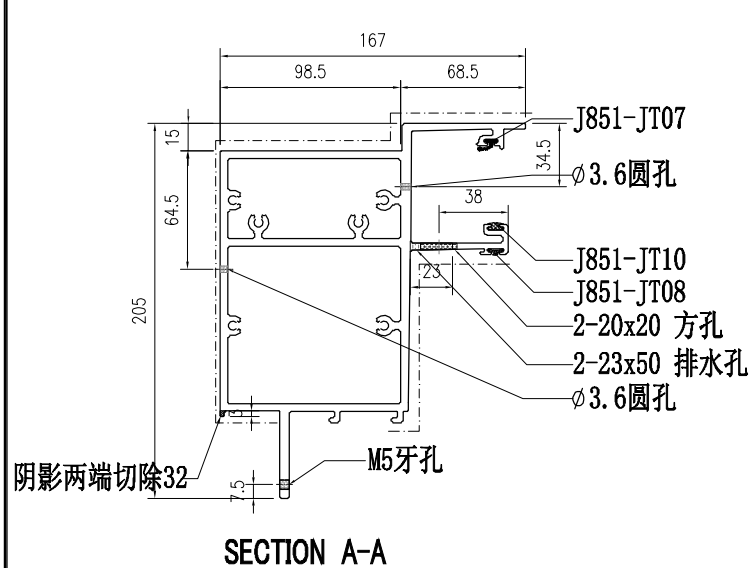
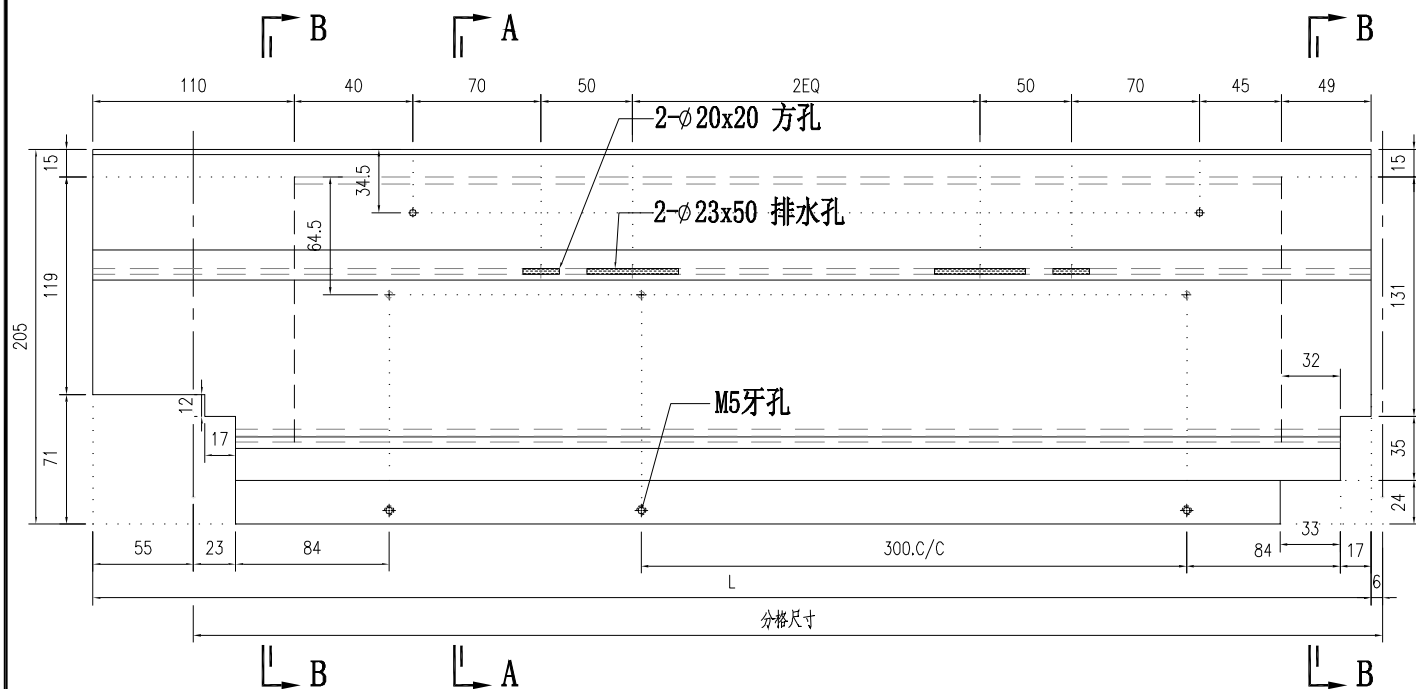

部件编号	L	分格尺寸
X86070-501-01	859	810
X86070-501-02	699	650
X86070-501-03	1144	1095
X86070-501-04	1146.5	1097.5
X86070-501-05	1220	1171
适用于2EQ X86070-501-06	1441	1392
X86070-501-07	609	560
适用于2EQ X86070-501-08	1871.5	1822.5
X86070-501-09	549	500

 美特鋁質有限公司 MIDI Aluminium Fabricator Ltd.		工程號 J857 地盤 J857啟德6552	類別 制圖 李传鹏 復核 練松文 批准 林仁安	物料號 M1 2022-12-02 2022-12-04 2022-12-06	圖號 X86070-502 數量 - 單件重量 - (KG)
修改 日期	採用工廠 ✓ 地盤 材料颜色 AL2:BC3X10063S-TF1(深灰色)	图纸名称 铝料加工图 材料 X86070			

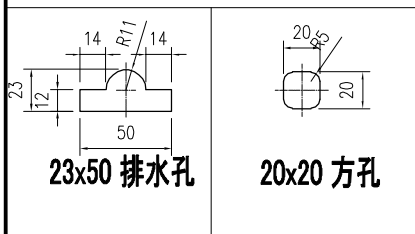
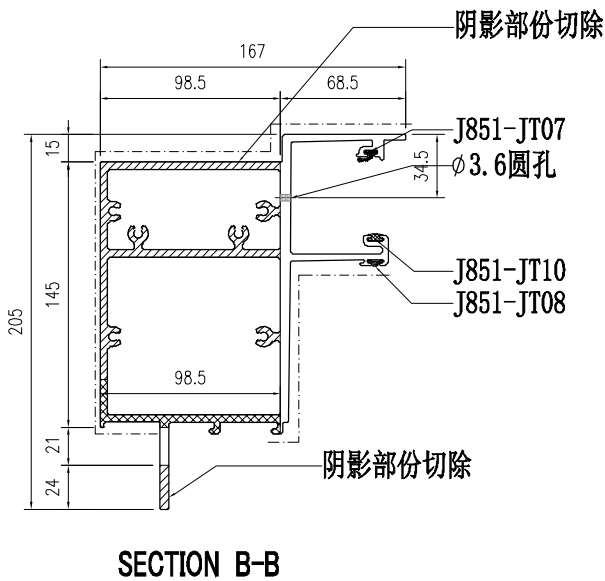
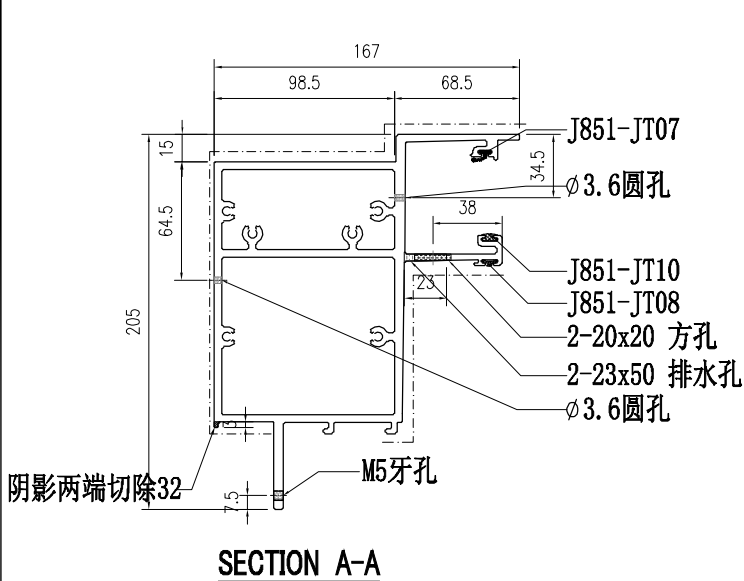
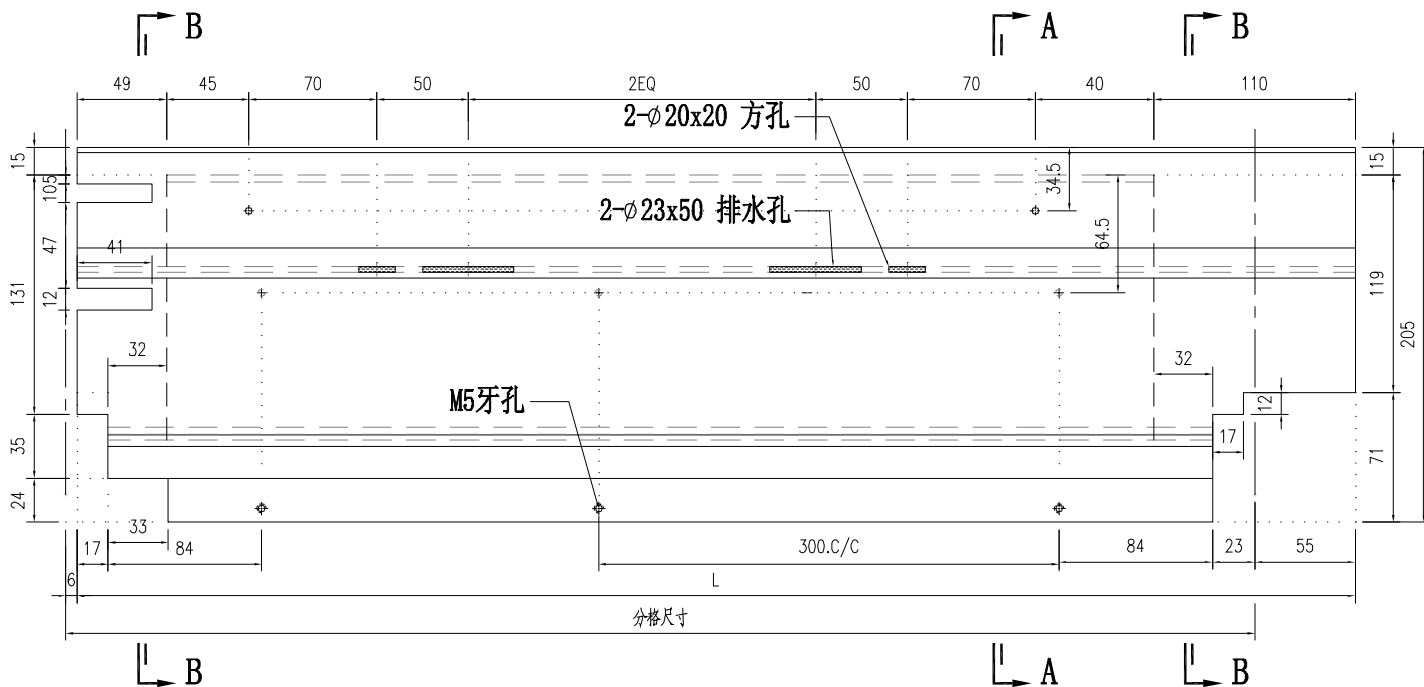

	部件编号	L	分格尺寸
适用于2EQ	X86070-502-01	1269	1220
适用于2EQ	X86070-502-02	1699	1650
	X86070-502-03	609	560
适用于2EQ	X86070-502-04	1871.5	1822.5
适用于2EQ	X86070-502-05	1441	1392
	X86070-502-06	1220	1171
	X86070-502-07	1127	1078
	X86070-502-08	549	500
	X86070-502-09		
	X86070-502-10		

 美特鋁質有限公司 MIDI Aluminium Fabricator Ltd.		工程號 J857 地盤 J857啟德6552	類別 制圖 李传鹏 復核 練松文 批准 林仁安	物料號 M1 2022-12-02 2022-12-04 2022-12-06	圖號 X86070-504 數量 - 單件重量 - (KG)
修改 日期	採用工廠 <input checked="" type="checkbox"/> 地盤	图纸名称 铝料加工图 材料 X86070			
	材料颜色 AL2:BC3X10063S-TF1(深灰色)				

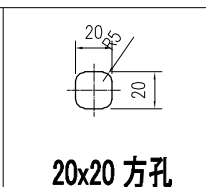
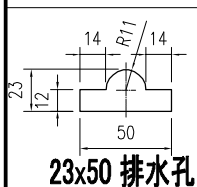
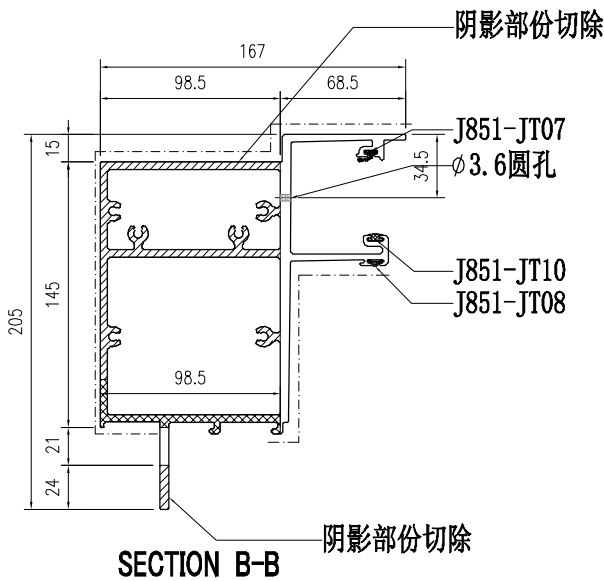
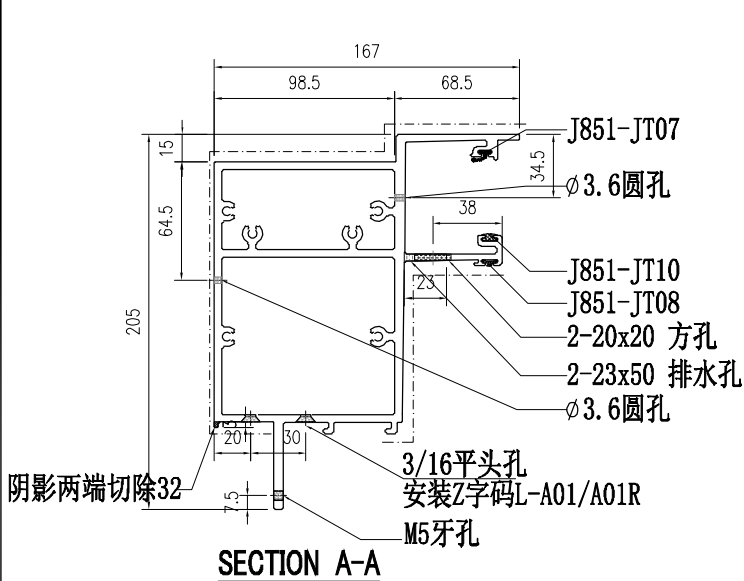
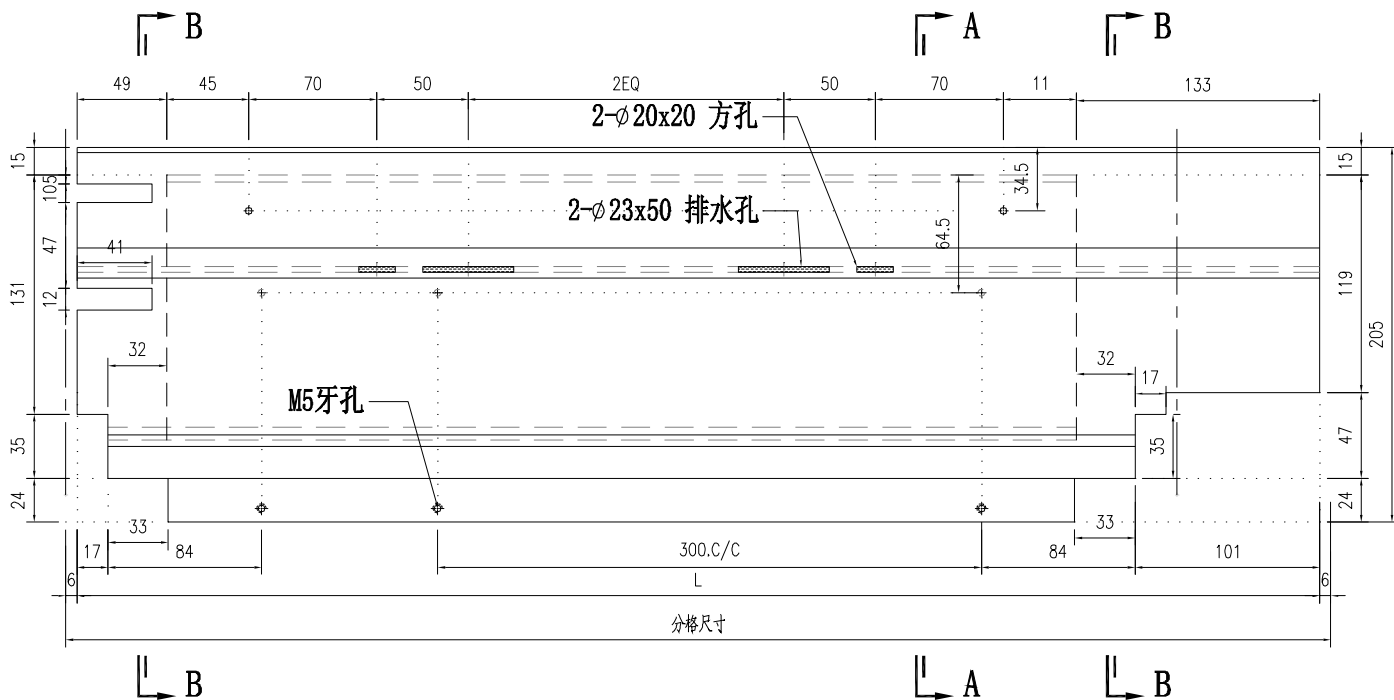

适用于2EQ	部件编号 X86070-504-01 L 2210.5 分格尺寸 2222.5
--------	---

 美特铝质有限公司 MIDI Aluminium Fabricator Ltd.		工程號 J857 地盘 J857啟德6552 图纸名称 铝料加工图	類別 制圖 李传鹏 復核 練松文 批准 林仁安	物料號 M1 2022-12-02 2022-12-04 2022-12-06	圖號 X86070-505 數量 - 單件重量 - (KG)
修改 日期	採用工廠 <input checked="" type="checkbox"/> 地盘 材料颜色 AL2-FCX3K10063S-XT1 (深灰色)				

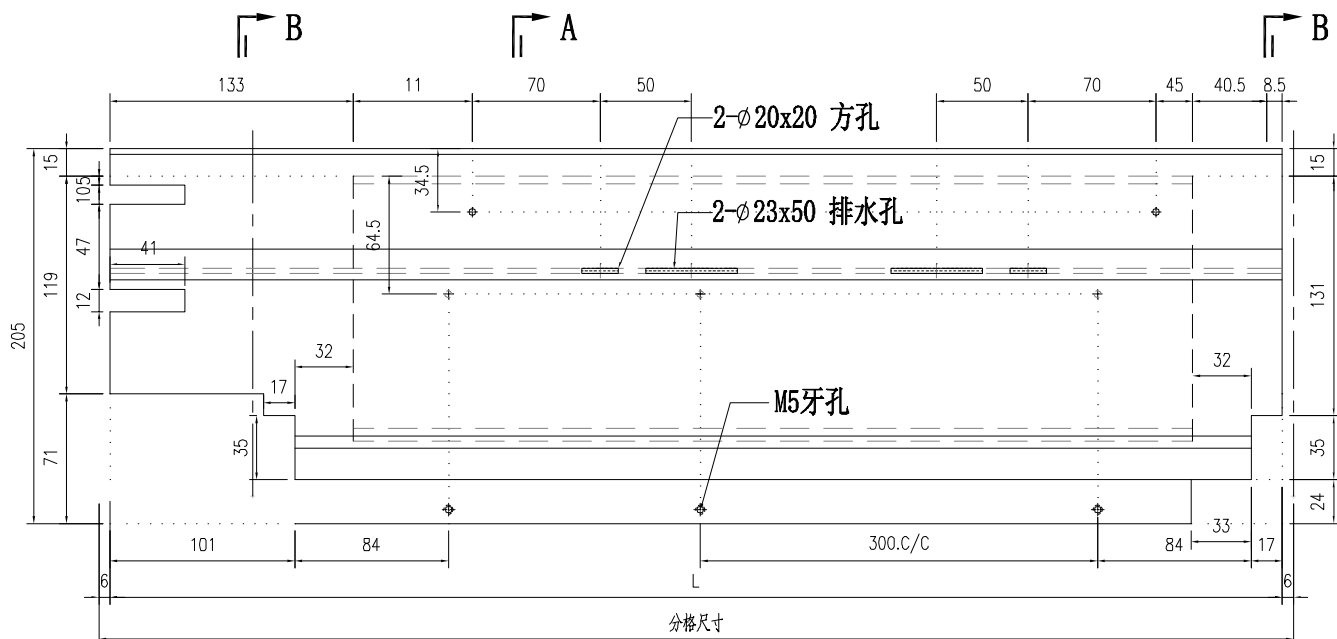

B
A
B

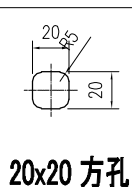
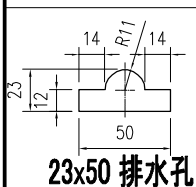
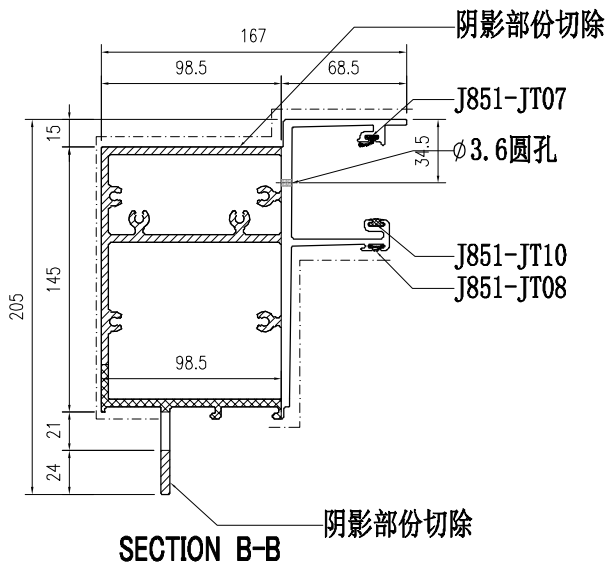
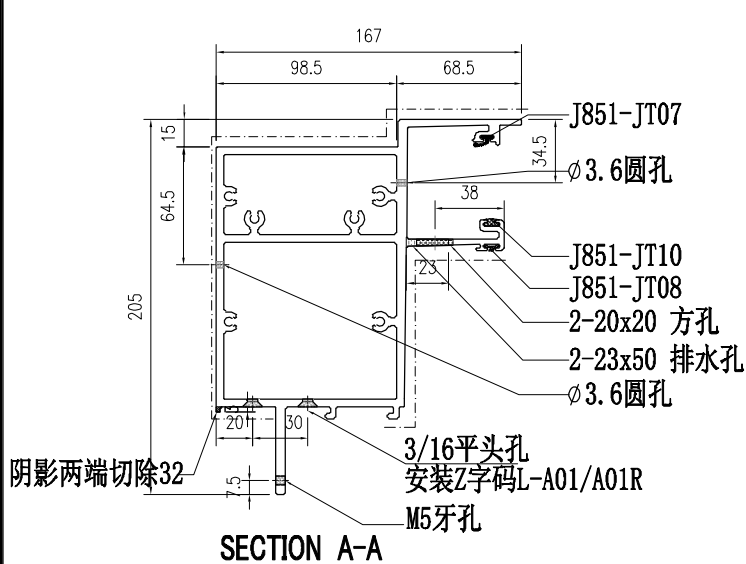

部件编号	L	分格尺寸
X86070-505-01	631.5	643.5

 美特鋁質有限公司 MIDI Aluminium Fabricator Ltd.				工程號	J857	類別		物料號	M1	
				地盘	J857啟德G552	制圖	李传鹏	2022-12-02	圖號	X86080-501
修改		採用工廠	✓ 地盘	图纸名称	铝料加工图	復核	練松文	2022-12-04	數量	-
日期		材料颜色	AL3:UC7307536XL-3(銀色)	材料	X86080	批准	林仁安	2022-12-06	單件重量	- (KG)

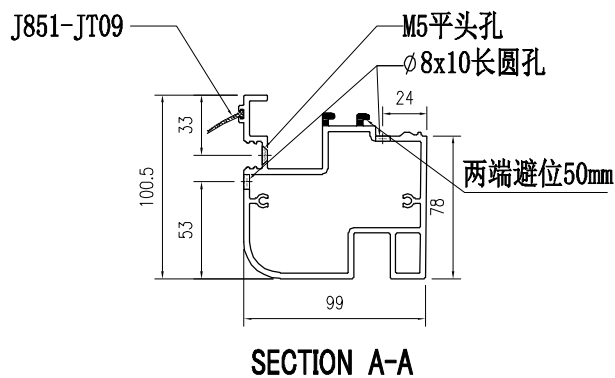
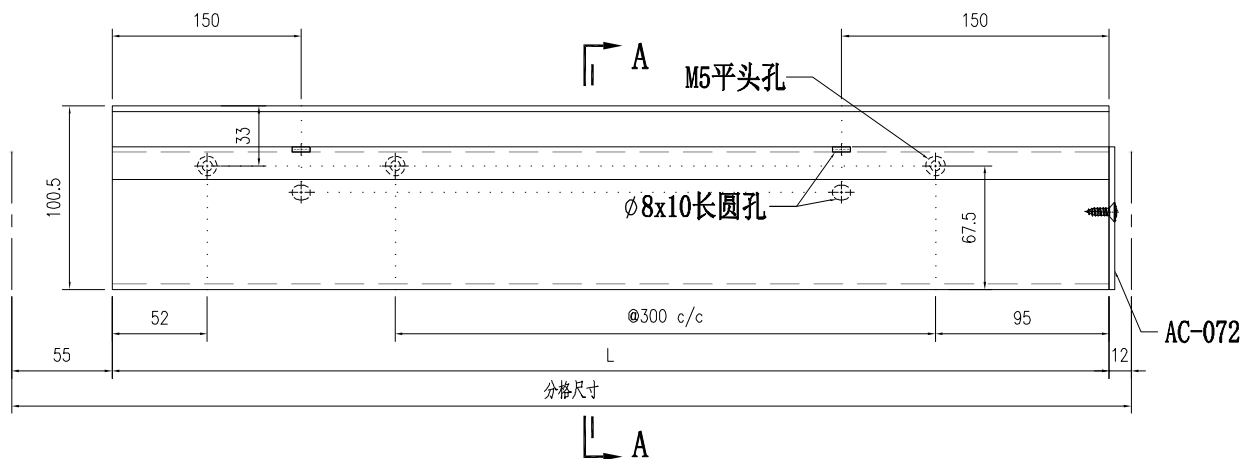

部件编号	L	分格尺寸
X86080-501-01	2071.5	2222.5
X86080-501-02	1153	1220
X86080-501-03	793	860
X86080-501-04	583	650
X86080-501-05	433	500
X86080-501-06	493	560

 美特鋁質有限公司 MIDI Aluminium Fabricator Ltd.				工程號	J857	類別		物料號	M1	
修改		採用工廠	✓ 地盤	地盤	J857啟德G552	制圖	李传鹏	2022-12-02	圖號	X86080-502
日期		材料颜色	AL3:UC7307536XL-3(銀色)	图纸名称	铝料加工图	復核	練松文	2022-12-04	數量	-
				材料	X86080	批准	林仁安	2022-12-06	單件重量	- (KG)

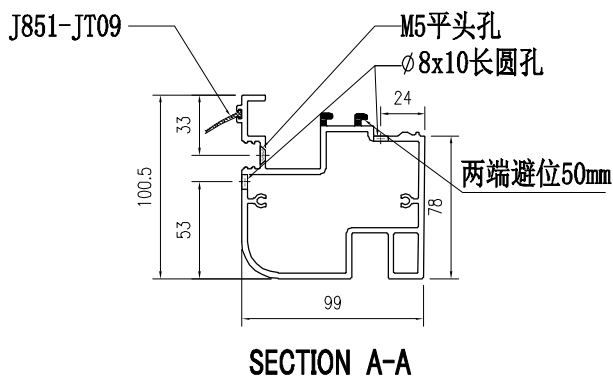
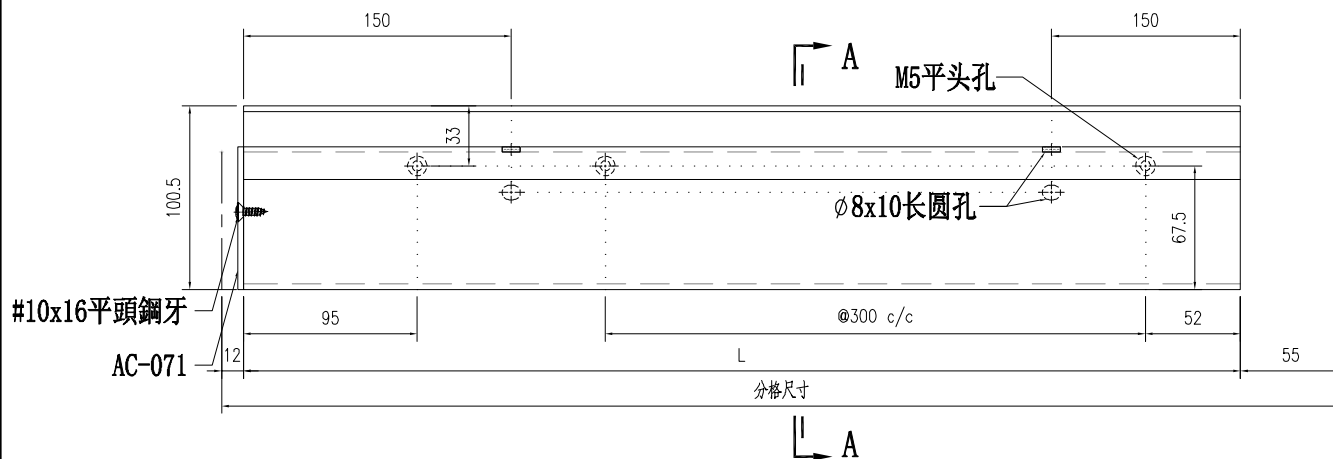

部件编号	L	分格尺寸
X86080-502-01	743	810
X86080-502-02	493	560
X86080-502-03	793	860
X86080-502-04	583	650
X86080-502-05	749	816

 美特鋁質有限公司 MIDI Aluminium Fabricator Ltd.				工程號	J857	類別		物料號	M1			
				地盤	J857啟德G552	制圖	李传鹏	2022-12-02	圖號	X86105-501		
修改		採用工廠	✓	地盤		圖紙名稱	铝料加工图	復核	練松文	2022-12-04	數量	-
日期		材料颜色	AL3:UC307536XL-3(銀色)	材料	X86105	批准	林仁安	2022-12-06	單件重量	-	(KG)	

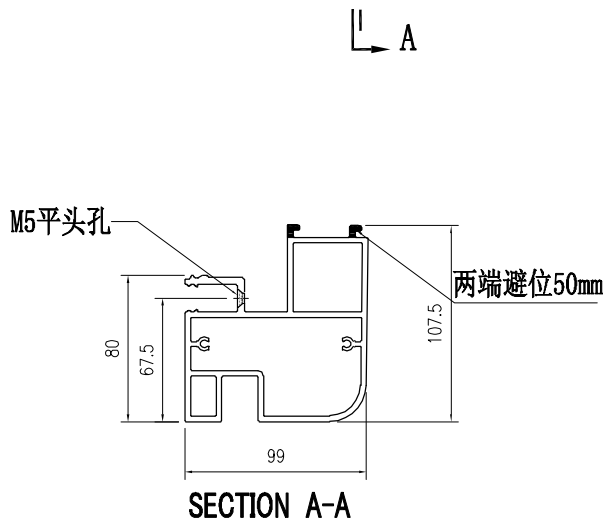
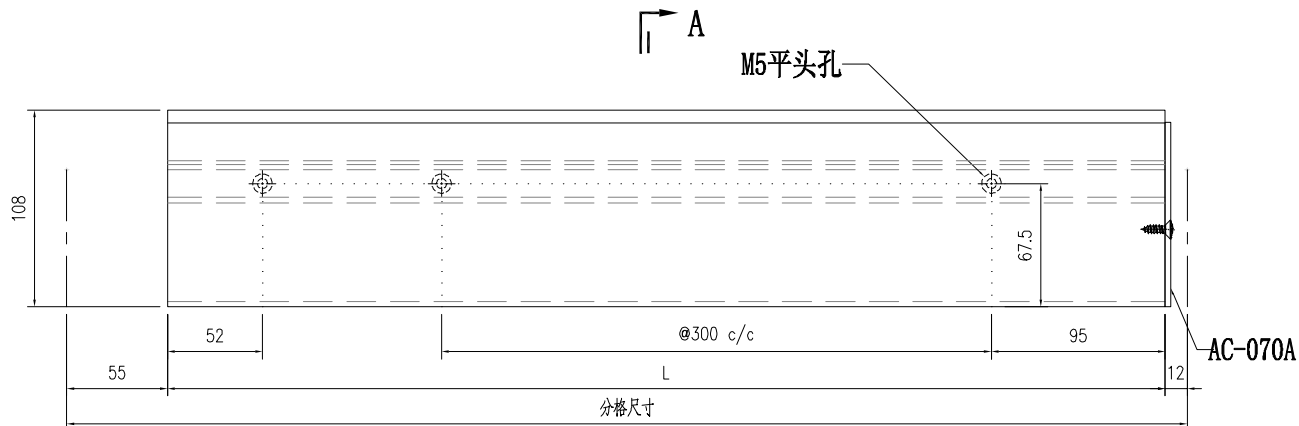

部件编号	L	分格尺寸
X86105-501-01	2071.5	2138.5
X86105-501-02	1153	1220
X86105-501-03	1583	1650

 美特鋁質有限公司 MIDI Aluminium Fabricator Ltd.				工程號	J857	類別		物料號	M1			
				地盤	J857啟德G552	制圖	李传鹏	2022-12-02	圖號	X86105-502		
修改		採用工廠	✓	地盤		圖紙名稱	铝料加工图	復核	練松文	2022-12-04	數量	-
日期		材料顏色	AL3:UC7307536XL-3(銀色)	材料	X86105	批准	林仁安	2022-12-06	單件重量	-	(KG)	

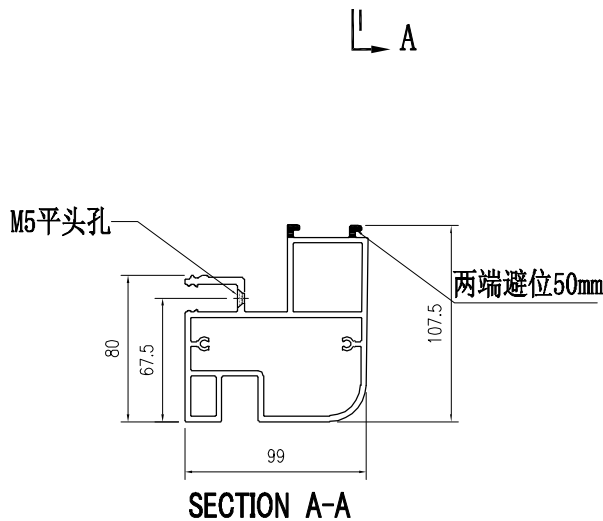
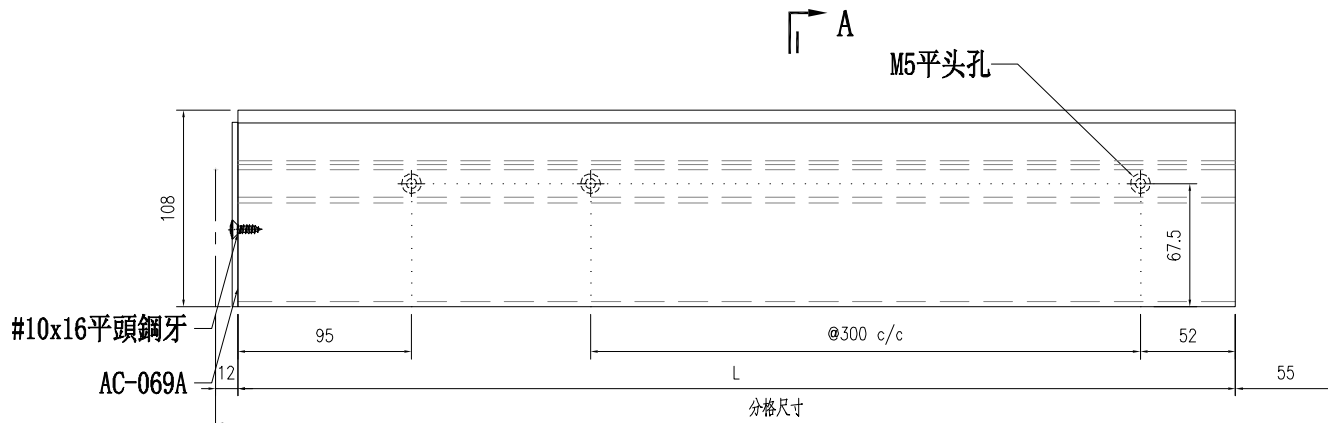

部件编号	L	分格尺寸
X86105-502-01	743	810
X86105-502-02	493	560
X86105-502-03	583	650

 美特鋁質有限公司 MIDI Aluminium Fabricator Ltd.				工程號	J857	類別		物料號	M1			
				地盘	J857啟德G552	制圖	李传鹏	2022-12-02	圖號	D19450-501		
修改		採用工廠	✓	地盤		图纸名称	铝料加工图	復核	練松文	2022-12-04	數量	-
日期		材料颜色	ALI-BCD3X10052S-XF1(古銅色)	材料	D19450	批准	林仁安	2022-12-06	單件重量	-	(KG)	

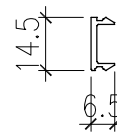
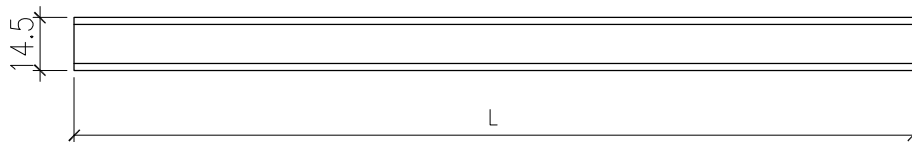

部件编号	L
D19450-501-01	743
D19450-501-02	2071.5
D19450-501-03	493
D19450-501-04	1153
D19450-501-05	1028
D19450-501-06	1332
D19450-501-07	766
D19450-501-08	1553
D19450-501-09	749
D19450-501-10	1025
D19450-501-11	1087
D19450-501-12	1586.5
D19450-501-13	1025
D19450-501-14	818
D19450-501-15	786

部件编号	L
D19450-501-16	792
D19450-501-17	583
D19450-501-18	1583
D19450-501-19	433
D19450-501-20	1332
D19450-501-21	1003
D19450-501-22	1553
D19450-501-23	1073.5
D19450-501-24	536
D19450-501-25	1559
D19450-501-26	676
D19450-501-27	1404.5
D19450-501-28	514.5
D19450-501-29	1147
D19450-501-30	926

部件编号	L
D19450-501-31	1368
D19450-501-32	1798.5
D19450-501-33	1248.5
D19450-501-34	1698.5
D19450-501-35	1054
D19450-501-36	626
D19450-501-37	1514.5
D19450-501-38	1113.5
D19450-501-39	1586
D19450-501-40	476

 美特鋁質有限公司 MIDI Aluminium Fabricator Ltd.				工程號 J857 地盘 啟德6552	類別 制圖 李傳鵬 復核 練松文 批准 林仁安	物料號 - 2022-12-02 2022-12-04 2022-12-06	圖號 X86079-001 數量 - 單件重量 - (KG)
修改 - 日期 -	採用工廠 ✓ 材料颜色 MILL	地盤 - 图纸名称 水槽料加工图 材料 X86079					

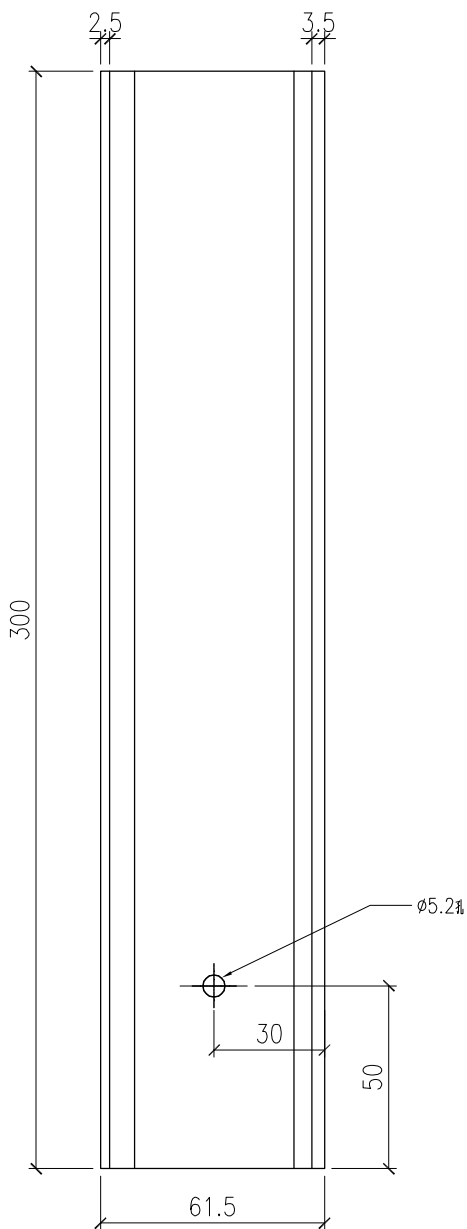
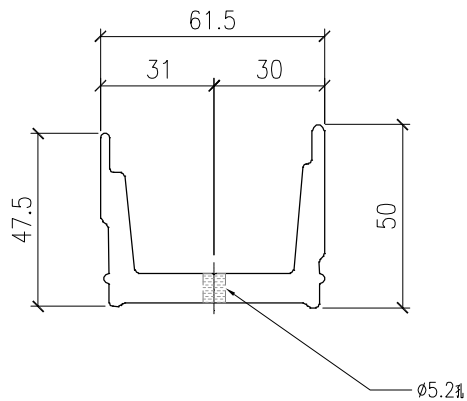

部件编号 X86079-001

 美特鋁質有限公司 MIDI Aluminium Fabricator Ltd.				工程號 J857 地盘 啟德6552	類別 制圖 李傳鵬 復核 練松文 批准 林仁安	物料號 - 2022-12-02 2022-12-04 2022-12-06	圖號 X86079-002 數量 - 單件重量 - (KG)
修改 - 日期 -	採用工廠 ✓ 材料颜色 MILL	地盤 - 图纸名称 水槽料加工图 材料 X86079					

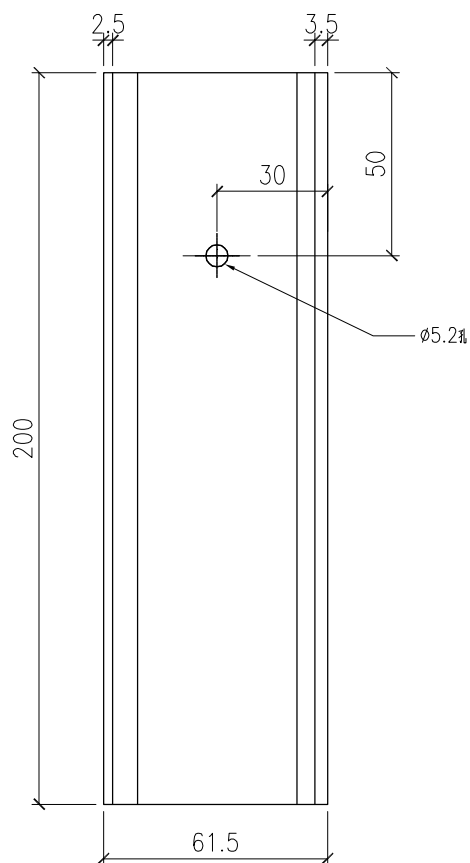
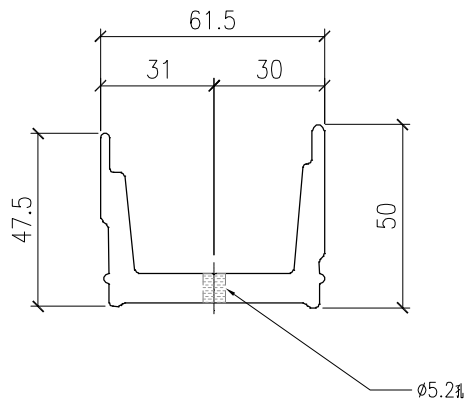

部件编号
X86079-002

 美特鋁質有限公司 MIDI Aluminium Fabricator Ltd.				工程號 J857 地盘 啟德6552	類別 制圖 李傳鵬	物料號 - 2022-12-02	圖號 X86079-005
修改 - 日期 -	採用工廠 ✓ 材料颜色 MILL	地盤 - 图纸名称 水槽料加工图	復核 練松文 批准 林仁安	2022-12-04 2022-12-06	數量 - 單件重量 - (KG)		

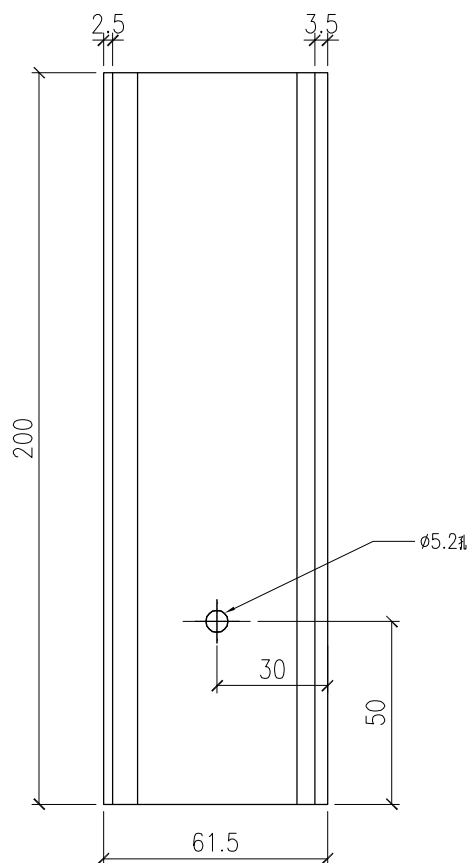
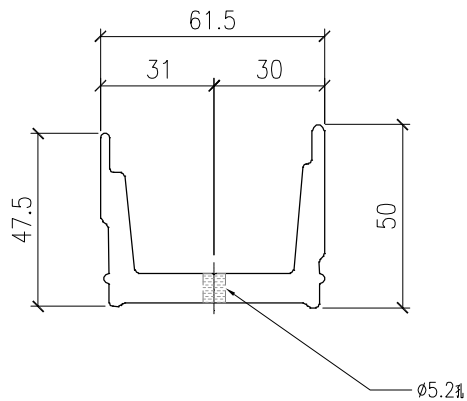

部件编号
X86079-005

 美特鋁質有限公司 MIDI Aluminium Fabricator Ltd.				工程號 J857 地盘 啟德6552	類別 制圖 李傳鵬 復核 練松文 批准 林仁安	物料號 - 2022-12-02 2022-12-04 2022-12-06	圖號 X86079-006 數量 - 單件重量 - (KG)
修改 - 日期 -	採用工廠 ✓ 材料颜色 MILL	地盤 - 图纸名称 水槽料加工图 材料 X86079					

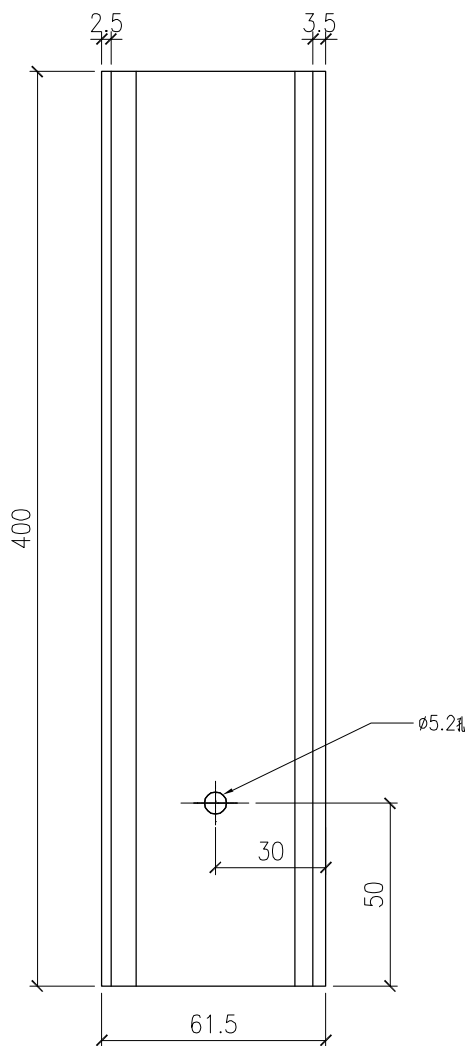
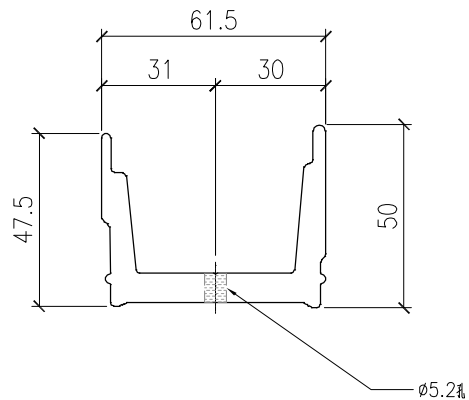

部件编号 X86079-006

 美特鋁質有限公司 MIDI Aluminium Fabricator Ltd.				工程號 J857 地盘 啟德6552	類別 制圖 李傳鵬	物料號 M1 2022-12-02	圖號 X86095-001
修改 - 日期 -	- -	- -	採用工廠 ✓ 材料颜色 MILL	图纸名称 铝料加工图 材料 X86095	復核 練松文 批准 林仁安	2022-12-04 2022-12-06	數量 - 單件重量 - (KG)

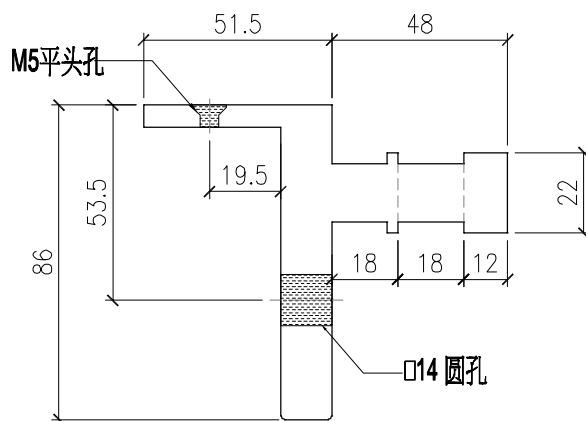
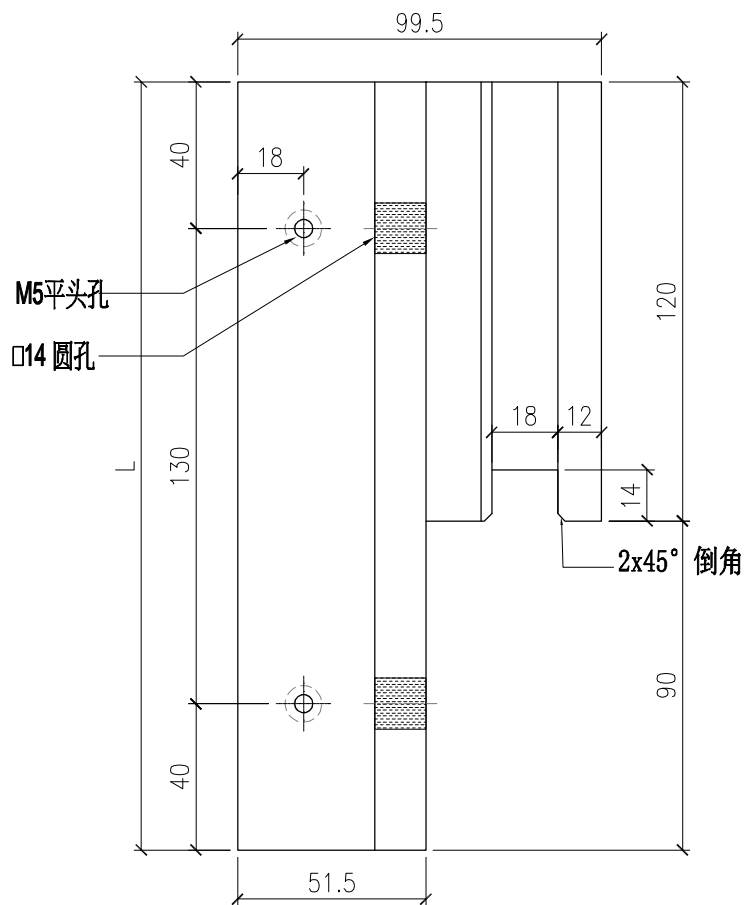

部件编号	L
X86095-001	210

 美特鋁質有限公司 MIDI Aluminium Fabricator Ltd.				工程號 J857 地盘 啟德6552	類別 制圖 李傳鵬	物料號 M1 2022-12-02	圖號 X86095-002
修改 - 日期 -	採用工廠 ✓ 材料颜色 MILL	图纸名称 铝料加工图 材料 X86095	復核 練松文 批准 林仁安	2022-12-04 2022-12-06	數量 - 單件重量 - (KG)		

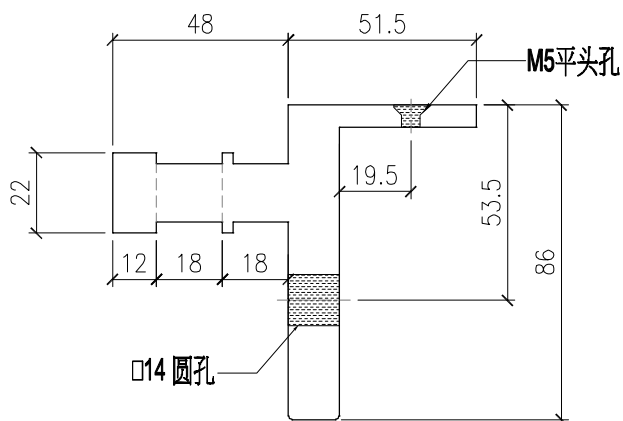
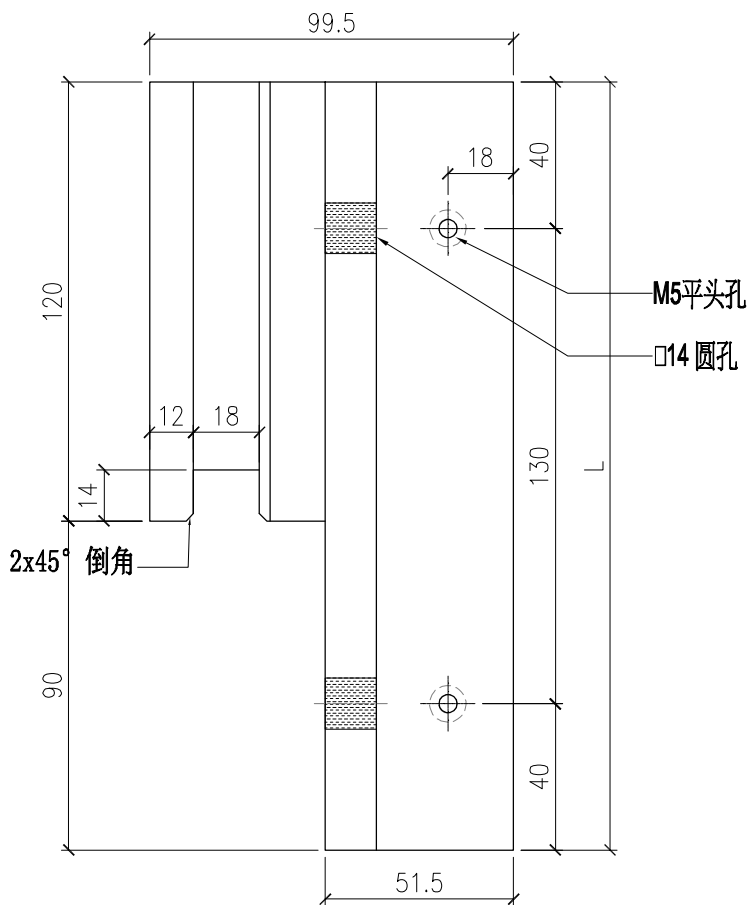

部件编号	L
X86095-002	210

 美特鋁質有限公司 MIDI Aluminium Fabricator Ltd.				工程號 J857	類別 制圖	物料號 M1			
				地盘 啟德6552	李傳鵬 2022-12-02	圖號 X86085-001			
修改 日期	-	-	-	採用工廠 ✓ 地盘	图纸名称 铝料加工图	復核 練松文 2022-12-04	數量 -		
				材料颜色 MILL	材料 X86085	批准 林仁安 2022-12-06	單件重量 -	(KG)	

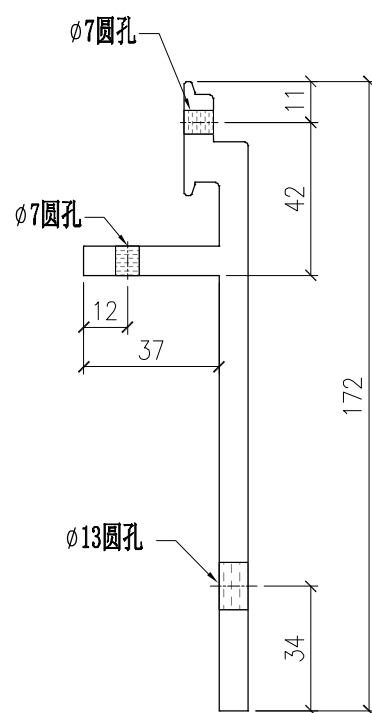
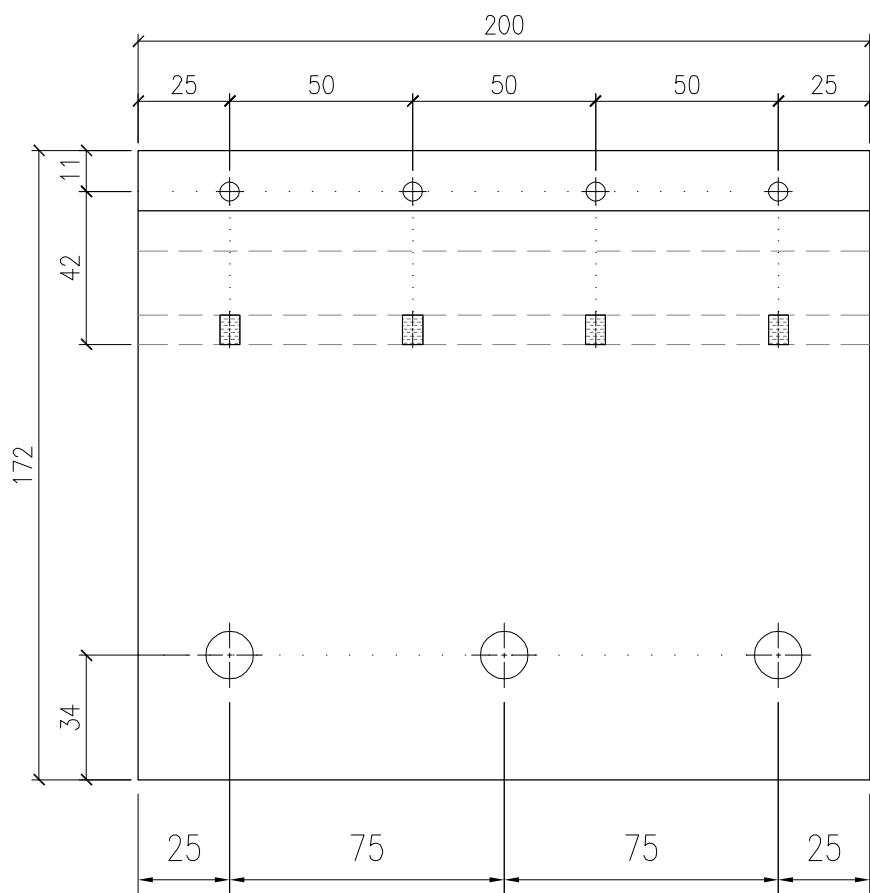

部件编号 X86085-001	L 200
--------------------	----------

 美特鋁質有限公司 MIDI Aluminium Fabricator Ltd.				工程號 J857 地盘 啟德6552	類別 制圖 李傳鵬 復核 練松文 批准 林仁安	物料號 - 2022-12-02 2022-12-04 2022-12-06	圖號 X86071-501 數量 - 單件重量 - (KG)
修改 - 日期 -	採用工廠 ✓ 材料颜色 AL2:EC3X10063S-XP1 (深灰色)	图纸名称 铝料加工图 材料 X86071					

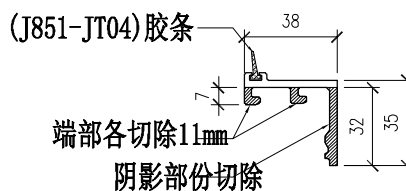
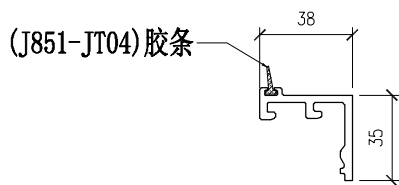
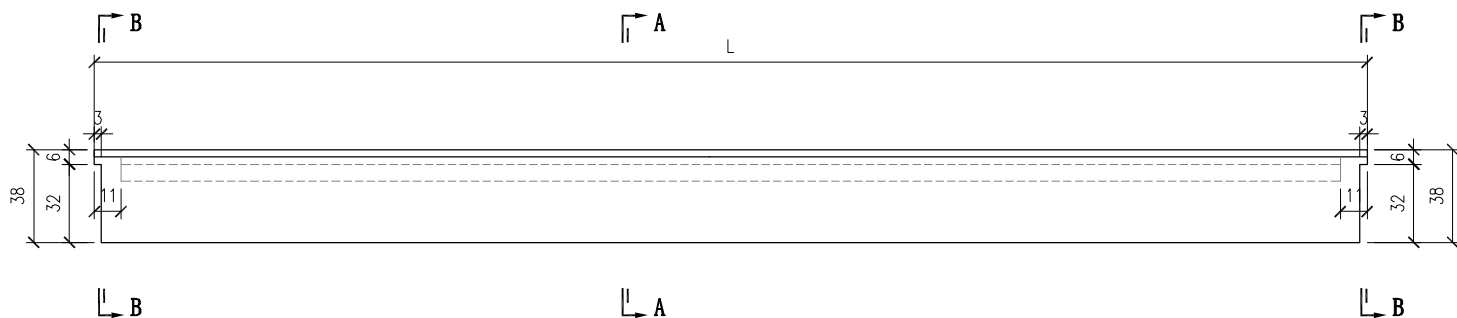

SECTION A-A

SECTION B-B

部件编号	L	部件编号	L	部件编号	L	部件编号	L
X86071-501-40	1668						
X86071-501-41	1278						
X86071-501-42	701						
X86071-501-43	1547						
X86071-501-44	1353.5						
X86071-501-45	2242						
X86071-501-46	1060						
X86071-501-47	792	X86071-501-27	1928	X86071-501-14	1171	X86071-501-01	1153
X86071-501-48	857	X86071-501-28	482	X86071-501-15	735	X86071-501-02	2232
X86071-501-49	798	X86071-501-29	542	X86071-501-16	536	X86071-501-03	757
X86071-501-50	824	X86071-501-30	1410.5	X86071-501-17	717	X86071-501-04	682
X86071-501-51	1602	X86071-501-31	520.5	X86071-501-18	1270.5	X86071-501-05	632
X86071-501-52	1565	X86071-501-32	772	X86071-501-19	997	X86071-501-06	1345.5
X86071-501-53	932	X86071-501-33	974.5	X86071-501-20	1135.5	X86071-501-07	957
X86071-501-54	1374	X86071-501-34	499.5	X86071-501-21	760	X86071-501-08	2170.5
X86071-501-55	1119.5	X86071-501-35	484	X86071-501-22	1050	X86071-501-09	1408
X86071-501-56	1592	X86071-501-36	872	X86071-501-23	1742	X86071-501-10	1583
X86071-501-57	1079.5	X86071-501-37	1804.5	X86071-501-24	1632	X86071-501-11	447
X86071-501-58	1520.5	X86071-501-38	1254.5	X86071-501-25	870	X86071-501-12	842
X86071-501-59	1704.5	X86071-501-39	1007	X86071-501-26	1157	X86071-501-13	1449

 美特鋁質有限公司 MIDI Aluminium Fabricator Ltd.				工程號	J857	類別		物料號	-				
				地盘	啟德6552	制圖	李傳鵬	2022-12-02	圖號	X86071-502			
修改	-	-	-	採用工廠	✓	地盤	图纸名称	铝料加工图	復核	練松文	2022-12-04	數量	-
日期	-	-	-	材料颜色	AL2:ECX3X1006S-XF1 (深灰色)	材料	X86071	批准	林仁安	2022-12-06	單件重量	-	(KG)

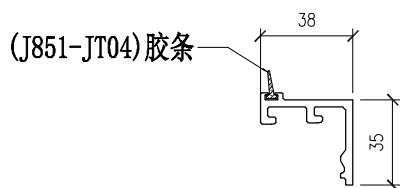
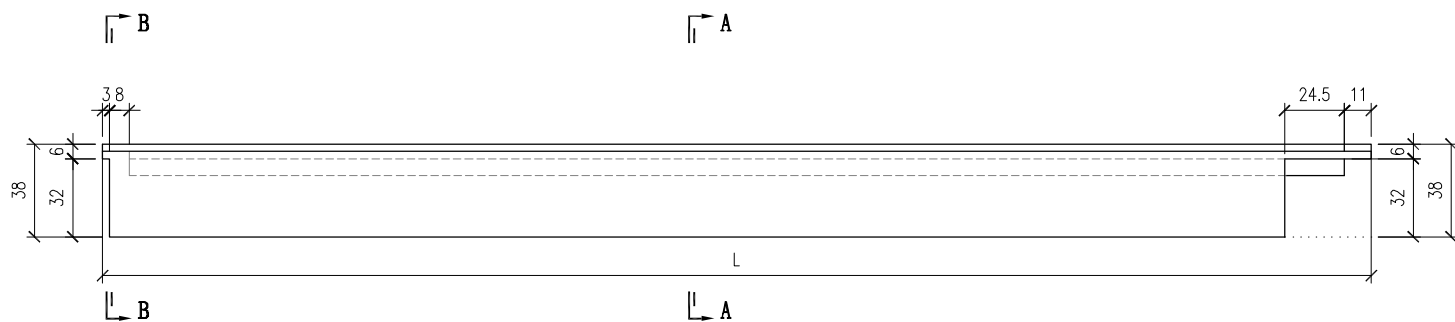

SECTION A-A

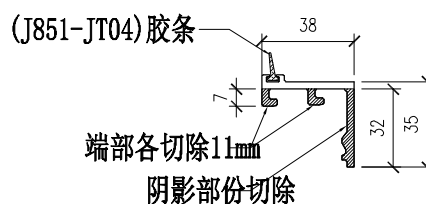

SECTION B-B

部件编号	L
X86071-502-01	792
X86071-502-02	541.5
X86071-502-03	798
X86071-502-04	842
X86071-502-05	632
X86071-502-06	1068
X86071-502-07	1381
X86071-502-08	2090.5
X86071-502-09	1311
X86071-502-10	1602
X86071-502-11	1052
X86071-502-12	1381

 美特鋁質有限公司 MIDI Aluminium Fabricator Ltd.				工程號	J857	類別		物料號	-				
				地盘	啟德6552	制圖	李傳鵬	2022-12-02	圖號	X86071-502R			
修改	-	-	-	採用工廠	✓	地盤	图纸名称	铝料加工图	復核	練松文	2022-12-04	數量	-
日期	-	-	-	材料颜色	AL2-BCK3X10063S-XP1(深灰色)	材料	X86071	批准	林仁安	2022-12-06	單件重量	-	(KG)

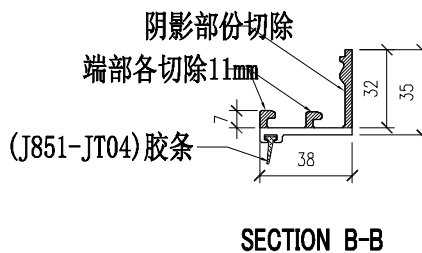
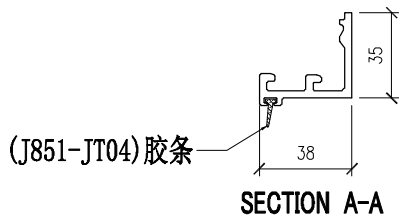
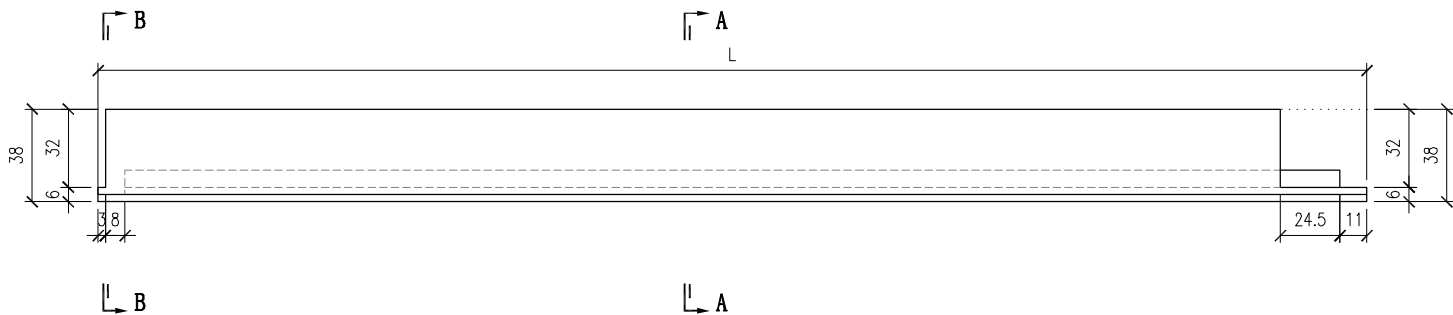

部件编号	L
X86071-502R-01	792
X86071-502R-02	541.5
X86071-502R-03	798
X86071-502R-04	842
X86071-502R-05	632
X86071-502R-26	1074
X86071-502R-27	1635.5
X86071-502R-28	1077
X86071-502R-29	1718
X86071-502R-31	1572
X86071-502R-32	1136
X86071-502R-33	607

 美特鋁質有限公司 MIDI Aluminium Fabricator Ltd.				工程號	J857	類別		物料號	-				
				地盘	啟德6552	制圖	李傳鵬	2022-12-02	圖號	X86071-503			
修改	-	-	-	採用工廠	✓	地盤	图纸名称	铝料加工图	復核	練松文	2022-12-04	數量	-
日期	-	-	-	材料颜色	AL2:BCR3X10063S-XP1 (深灰色)	材料	X86071	批准	林仁安	2022-12-06	單件重量	-	(KG)

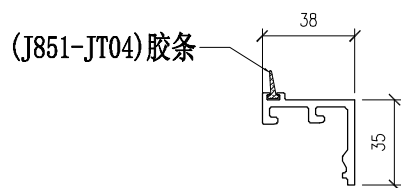
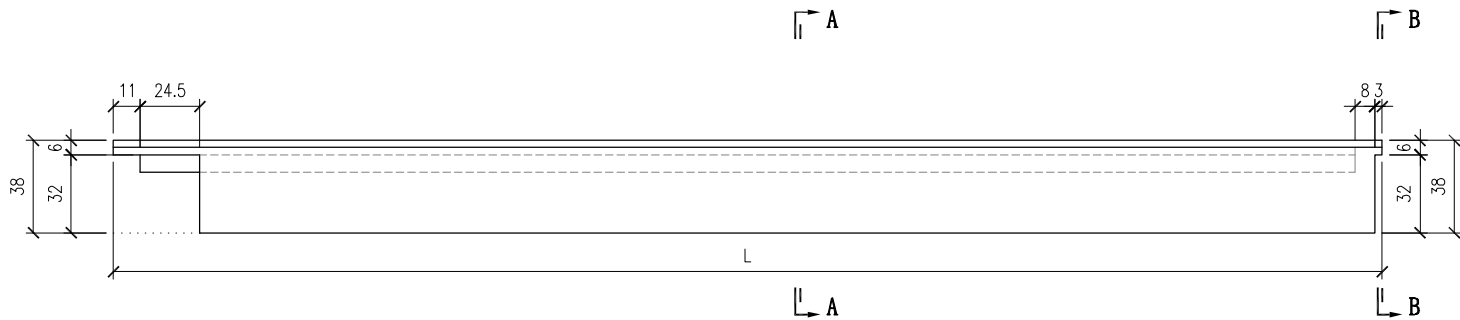

SECTION A-A

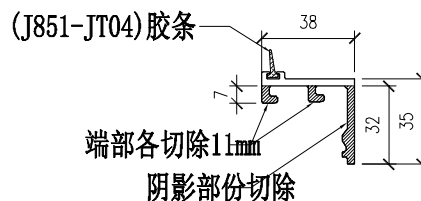

SECTION B-B

部件编号	L
X86071-503-01	792
X86071-503-02	542
X86071-503-03	798
X86071-503-04	842
X86071-503-05	632
X86071-503-06	482
X86071-503-07	2120.5
X86071-503-08	1202
X86071-503-09	2090.5
X86071-503-10	1381
X86071-503-11	1071
X86071-503-12	1052
X86071-503-13	1068

 美特鋁質有限公司 MIDI Aluminium Fabricator Ltd.				工程號 J857 地盘 啟德6552	類別 制圖 李傳鵬 復核 練松文 批准 林仁安	物料號 - 圖號 X86071-503R 數量 - 單件重量 - (KG)
修改 - 日期 -	採用工廠 ✓ 地盤 材料颜色 AL2:ECX3X10063S-XF1 (深灰色)	图纸名称 铝料加工图 材料 X86071				

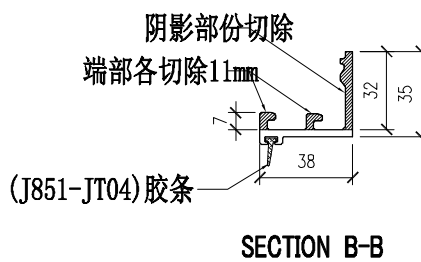
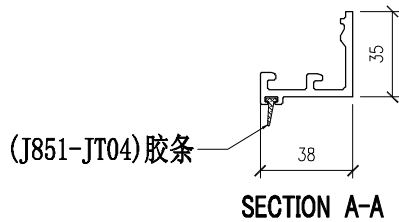
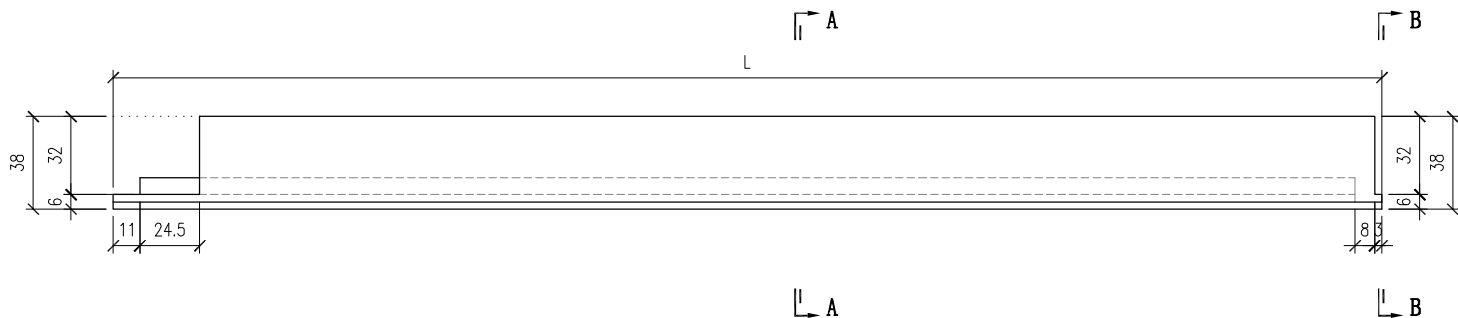

部件编号	L	部件编号	L
		X86071-503R-01	792
		X86071-503R-02	542
		X86071-503R-03	798
		X86071-503R-04	842
		X86071-503R-05	632
X86071-503R-27	1136	X86071-503R-06	482
X86071-503R-28	1381	X86071-503R-07	1602
X86071-503R-29	1428	X86071-503R-08	1311
X86071-503R-30	1202	X86071-503R-09	2090.5
X86071-503R-31	2120.5	X86071-503R-10	1381
X86071-503R-32	1074	X86071-503R-11	1071
X86071-503R-33	1635.5	X86071-503R-12	1052
X86071-503R-34	1632	X86071-503R-13	1068

 美特鋁質有限公司 MIDI Aluminium Fabricator Ltd.				工程號	J857	類別		物料號	-	
				地盘	啟德6552	制圖	李傳鵬	2022-12-02	圖號	X86071-504
修改	-	-	-	採用工廠	✓	地盤	图纸名称	铝料加工图	復核	練松文
日期	-	-	-	材料颜色	AL2:ECR3X10063S-XP1(深灰色)	材料	X86071	批准	林仁安	2022-12-06
								數量	-	
								單件重量	- (KG)	

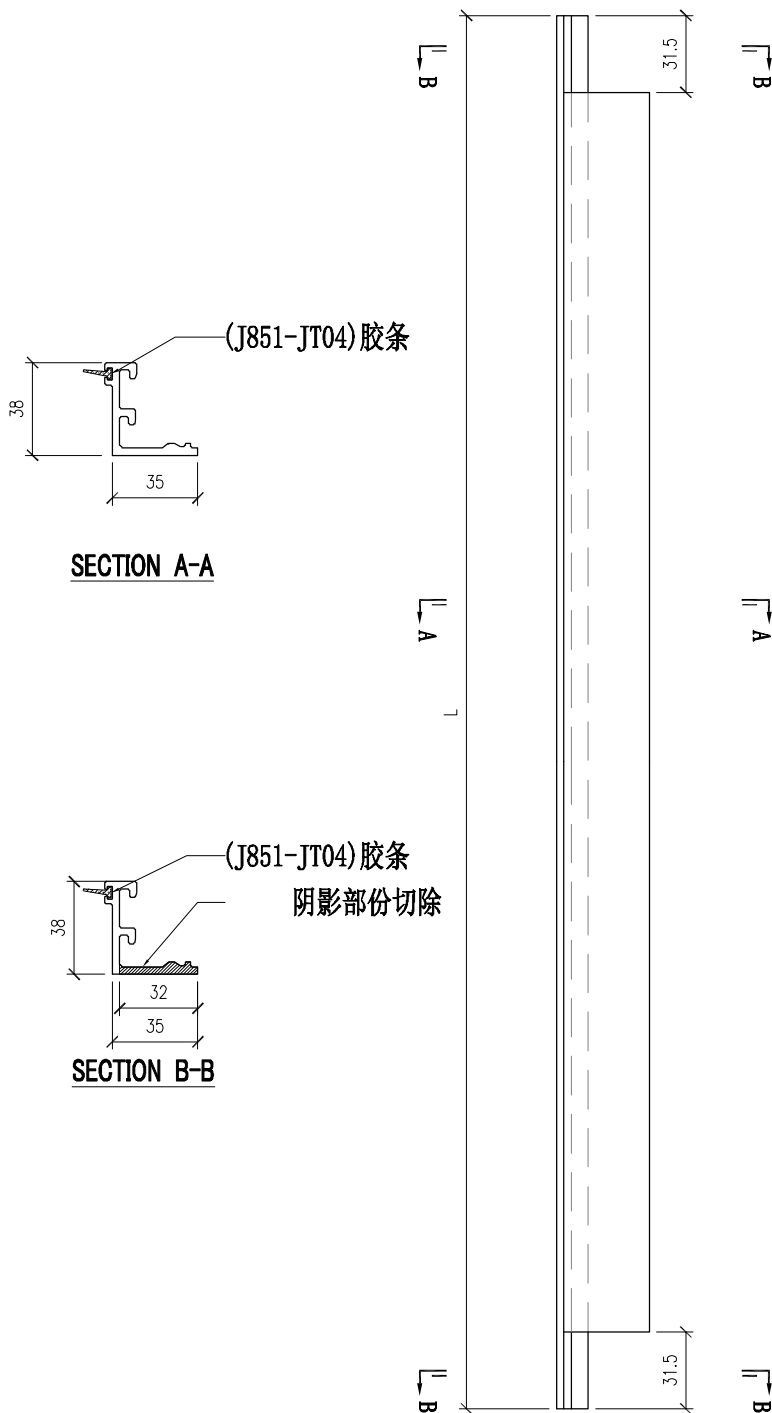

部件编号	L	分格尺
X86071-504-01	949.5	980
X86071-504-02	2491.5	2520
X86071-504-03	668	696.5
X86071-504-04	457	487.5
X86071-504-05	2691.5	2720
X86071-504-06	868	896.5
X86071-504-07	1798.5	1823.5

 美特鋁質有限公司 MIDI Aluminium Fabricator Ltd.				工程號 J857 地盘 啟德6552	類別 制圖 李傳鵬 復核 練松文 批准 林仁安	物料號 - 2022-12-02 2022-12-04 2022-12-06	圖號 X86071-505 數量 - 單件重量 - (KG)
修改 - 日期 -	採用工廠 ✓ 材料颜色 AL2:ECX3X10063S-XF1 (深灰色)	图纸名称 铝料加工图 材料 X86071					

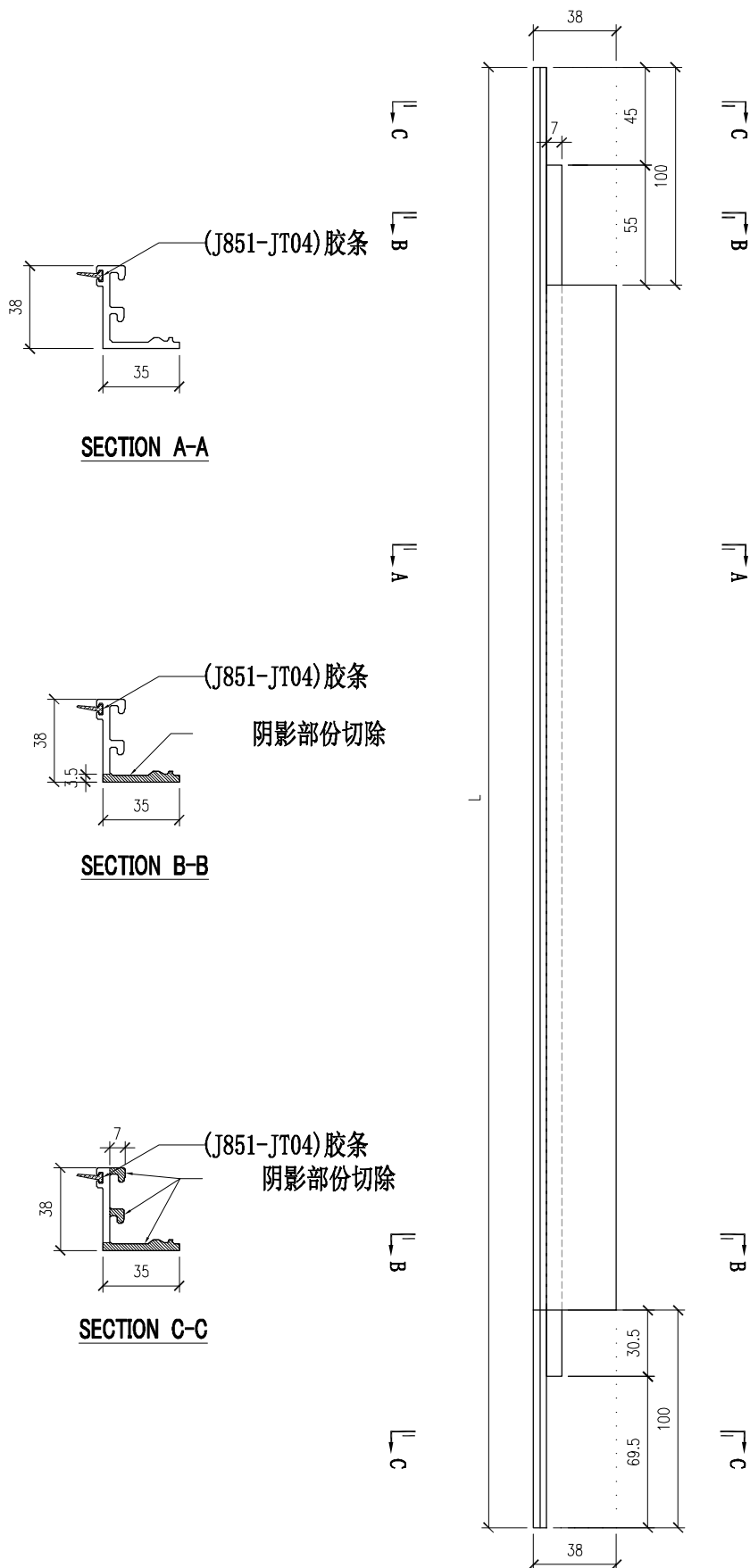

部件编号	L	分格尺
X86071-505	956.5	980

 美特鋁質有限公司 MIDI Aluminium Fabricator Ltd.				工程號 J857 地盘 啟德6552	類別 制圖 李傳鵬 復核 練松文 批准 林仁安	物料號 - 2022-12-02 2022-12-04 2022-12-06	圖號 X86071-505R 數量 - 單件重量 - (KG)
修改 - 日期 -	採用工廠 ✓ 材料颜色 AL2:ECX3K10063S-XF1 (深灰色)	地盤 图纸名称 铝料加工图 材料 X86071					

(J851-JT04) 胶条

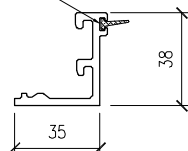

SECTION A-A

(J851-JT04) 胶条

阴影部份切除

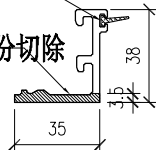

SECTION B-B

(J851-JT04) 胶条

阴影部份切除

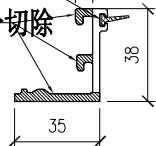

SECTION C-C

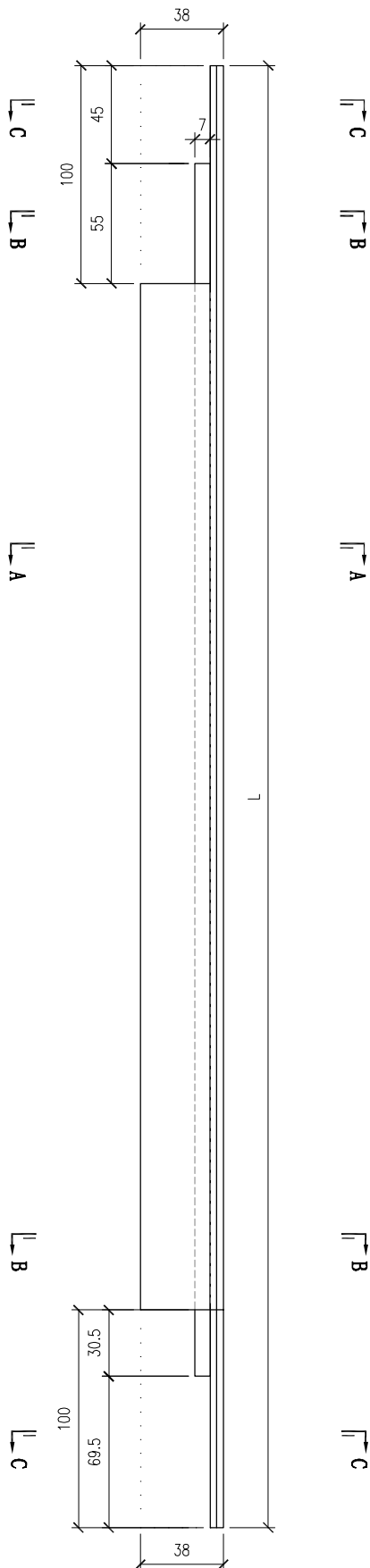

部件编号	L	分格尺
X86071-505R	956.5	980

 美特鋁質有限公司 MIDI Aluminium Fabricator Ltd.				工程號	J857	類別		物料號	-				
				地盘	啟德6552	制圖	李傳鵬	2022-12-02	圖號	X86145-501			
修改	-	-	-	採用工廠	✓	地盤	图纸名称	铝料加工图	復核	練松文	2022-12-04	數量	-
日期	-	-	-	材料颜色	AL2:BCX3X100G3S-XF1 (深灰色)	材料	X86145	批准	林仁安	2022-12-06	單件重量	-	(KG)

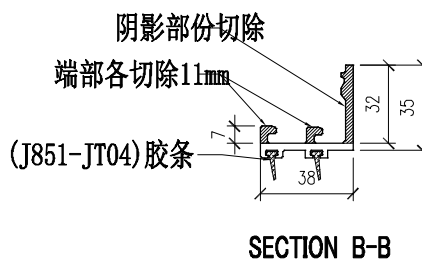
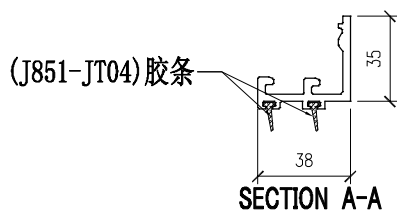
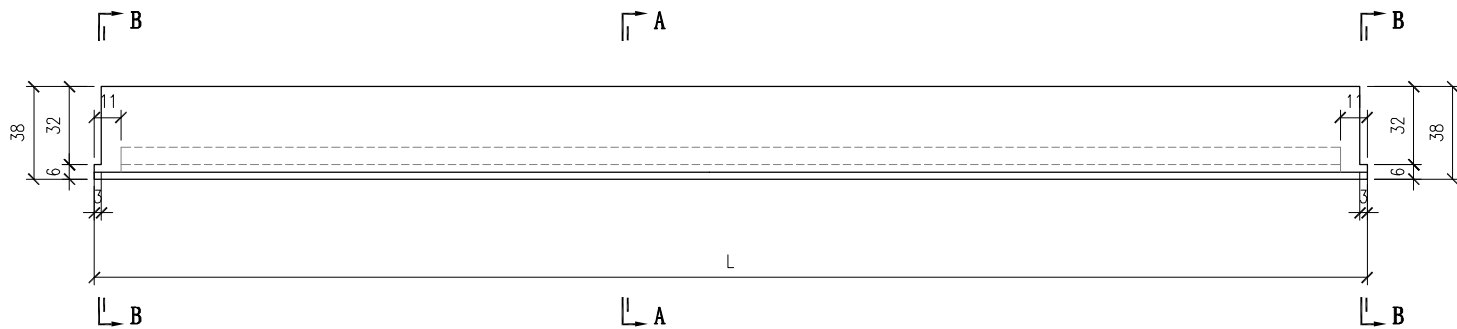

部件编号	L
X86145-501-01	1153
X86145-501-02	757
X86145-501-03	682
X86145-501-04	632
X86145-501-05	842
X86145-501-06	536
X86145-501-07	760
X86145-501-08	870
X86145-501-09	482
X86145-501-10	542
X86145-501-11	499.5
X86145-501-12	484
X86145-501-13	974.5

 美特鋁質有限公司 MIDI Aluminium Fabricator Ltd.				工程號 J857 地盘 啟德6552	類別 制圖 李傳鵬 復核 練松文 批准 林仁安	物料號 - 2022-12-02 2022-12-04 2022-12-06	圖號 X86074-501 數量 - 單件重量 - (KG)
修改 - 日期 -	採用工廠 ✓ 材料颜色 AL2:BCX3K10063S-XF1 (深灰色)	图纸名称 铝料加工图 材料 X86074					

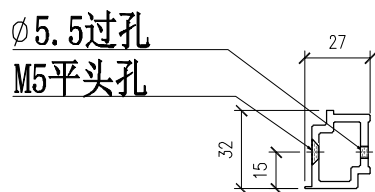
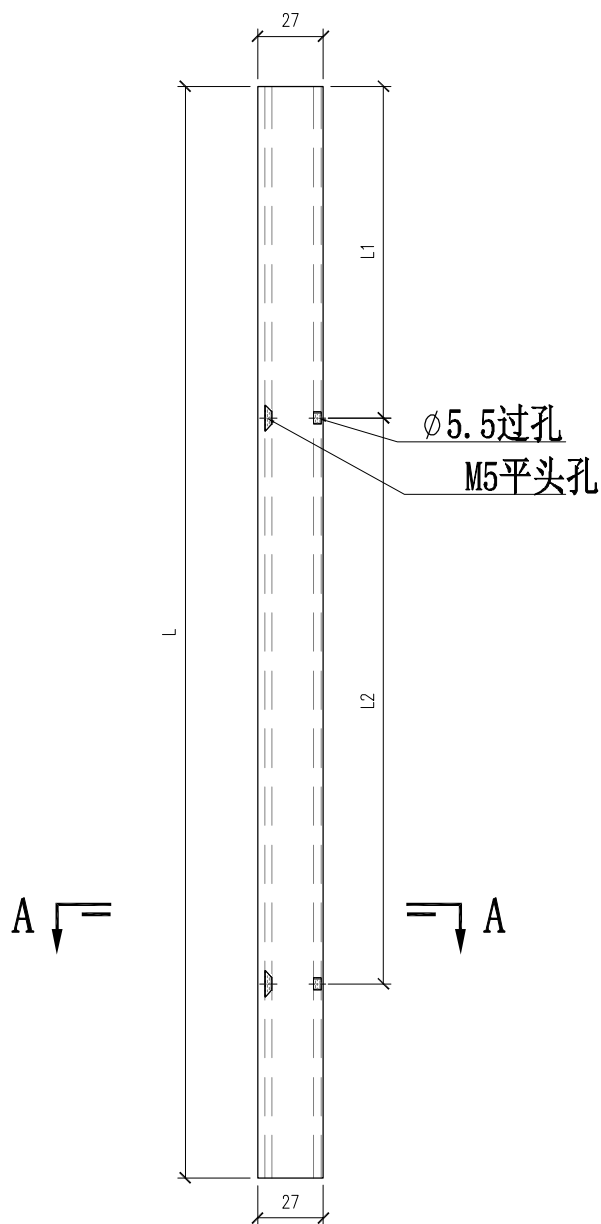

SECTION A-A

部件编号	长度L	L1	L2
X86074-501-01	854	120.5	2x250 c/c
X86074-501-02	413.5	159	200
X86074-501-03	905	109	2x250 c/c

 美特鋁質有限公司 MIDI Aluminium Fabricator Ltd.				工程號 J857 地盘 啟德6552	類別 制圖 李傳鵬 復核 練松文 批准 林仁安	物料號 - 2022-12-02 2022-12-04 2022-12-06	圖號 X86074-501R 數量 - 單件重量 - (KG)
修改 - 日期 -	採用工廠 ✓ 材料颜色 AL2-BCX3X10063S-XF1 (深灰色)	地盤 图纸名称 铝料加工图 材料 X86074					

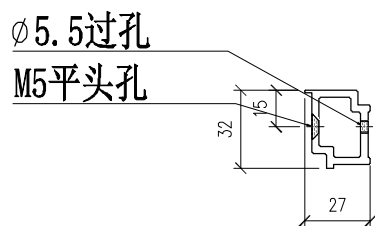
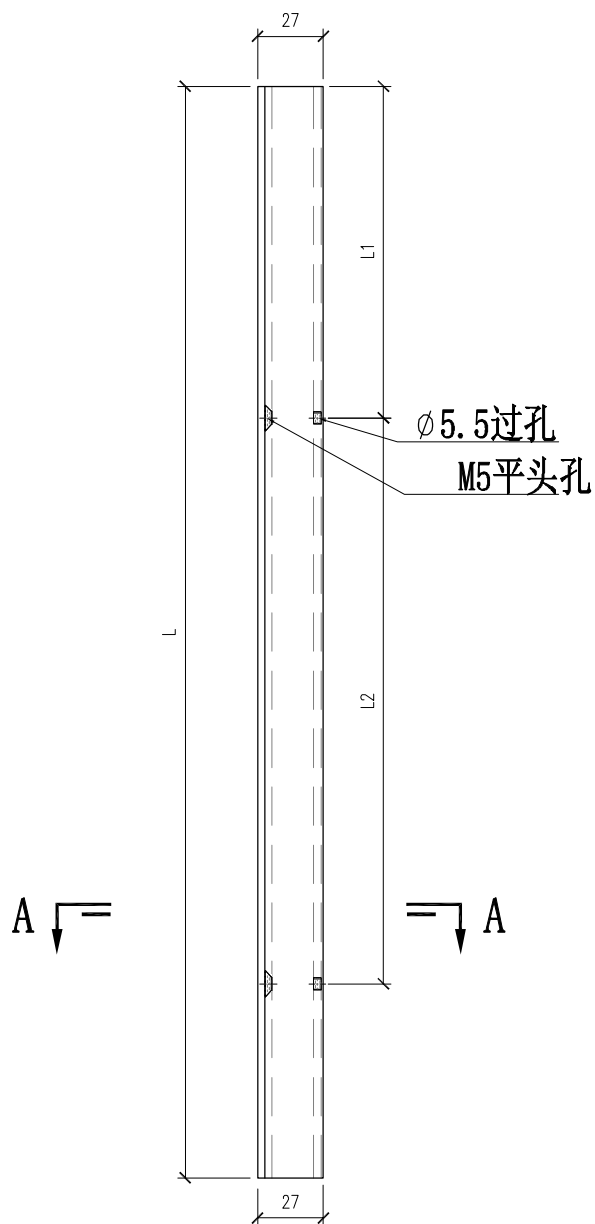

SECTION A-A

部件编号	长度L	L1	L2
X86074-501R-01	854	120.5	2x250 c/c
X86074-501R-02	414	159	200
X86074-501R-03	905	109	2x250 c/c

 美特鋁質有限公司 MIDI Aluminium Fabricator Ltd.				工程號 J857 地盘 啟德6552	類別 制圖 李傳鵬 復核 練松文 批准 林仁安	物料號 - 2022-12-02 2022-12-04 2022-12-06	圖號 X86074-502 數量 - 單件重量 - (KG)
修改 - 日期 -	採用工廠 ✓ 材料颜色 AL2-BCX3K10063S-XF1 (深灰色)	图纸名称 铝料加工图 材料 X86074					

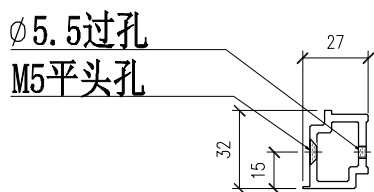
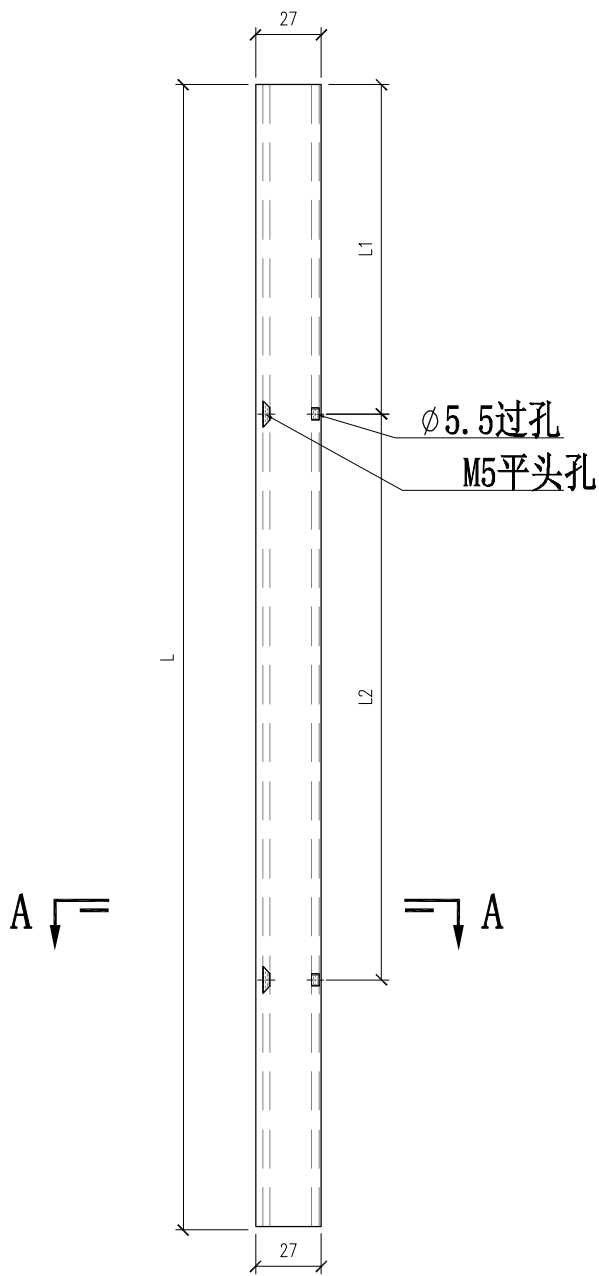

SECTION A-A

部件编号	长度L	L1	L2
X86074-502-01	927	109	2x250 c/c
X86074-502-02	435	159	200
X86074-502-03	882	120.5	2x250 c/c

 美特鋁質有限公司 MIDI Aluminium Fabricator Ltd.				工程號 J857 地盘 啟德6552	類別 制圖 李傳鵬 復核 練松文 批准 林仁安	物料號 - 2022-12-02 2022-12-04 2022-12-06	圖號 X86074-502R 數量 - 單件重量 - (KG)
修改 - 日期 -	採用工廠 ✓ 材料颜色 AL2-BCX3X10063S-XF1 (深灰色)	图纸名称 铝料加工图 材料 X86074					

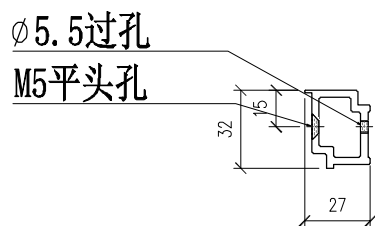
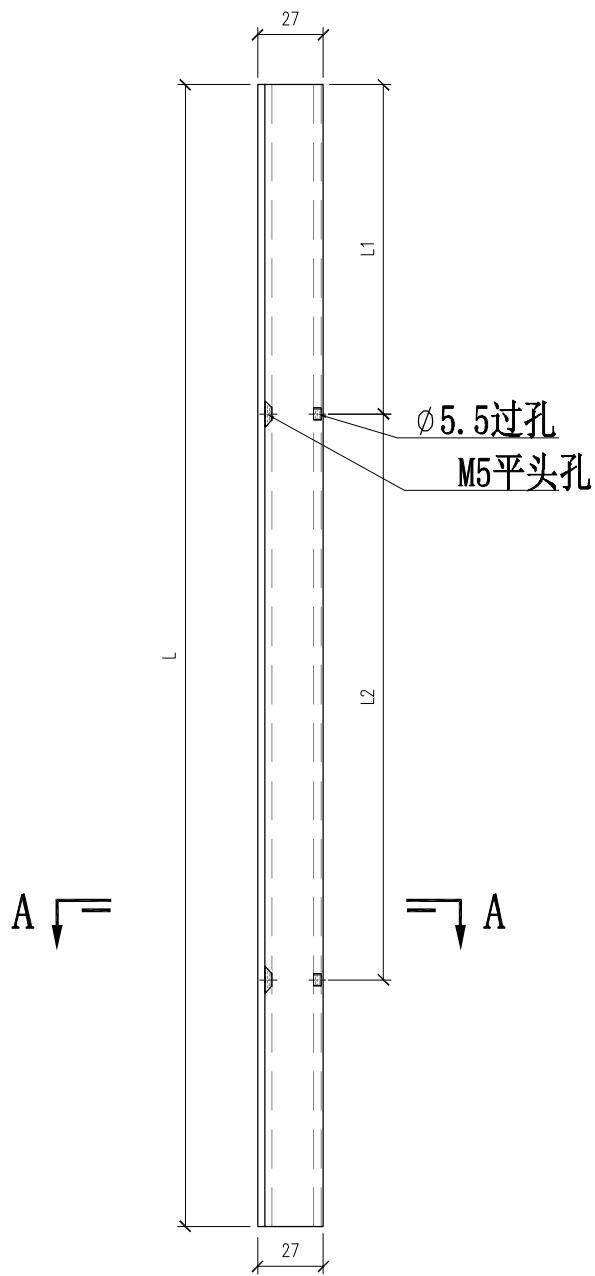

SECTION A-A

部件编号	长度L	L1	L2
X86074-502R-01	927	109	2x250 c/c
X86074-502R-02	435	159	200
X86074-502R-03	882	120.5	2x250 c/c

 美特鋁質有限公司 MIDI Aluminium Fabricator Ltd.				工程號 J857 地盘 啟德6552	類別 制圖 李傳鵬 復核 練松文 批准 林仁安	物料號 M1 圖號 X86142-501 數量 - 單件重量 - (KG)
修改 - 日期 -	採用工廠 ✓ 材料颜色 ALI: EC3XK10052S-XF1 (古銅色)	地盤 图纸名称 铝料加工图 材料 X86142				

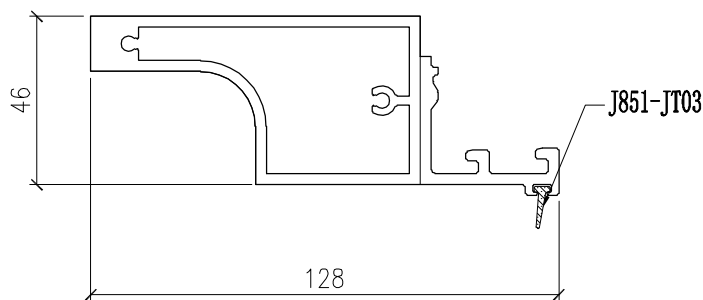
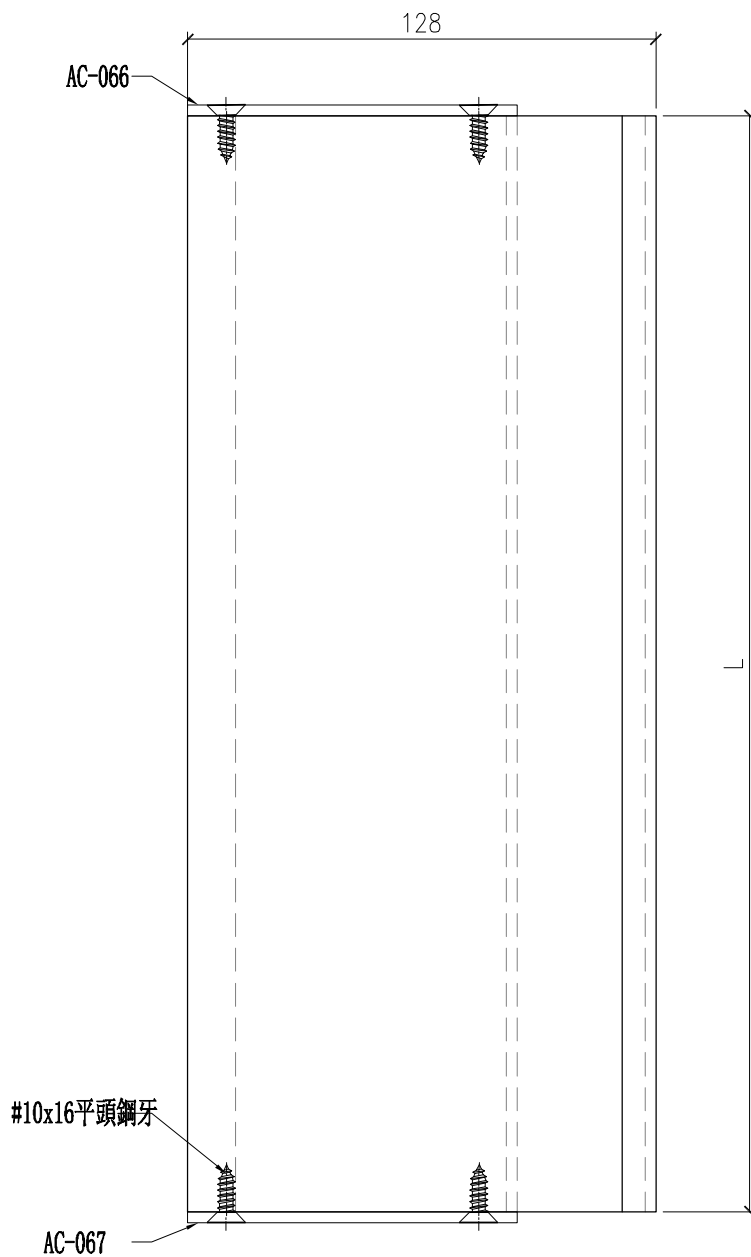

部件编号	L	分格尺
X86142-501-01	950.5	980
X86142-501-02	669	696.5
X86142-501-03	2492.5	2520
X86142-501-04	458	487.5
X86142-501-05	1799.5	1823.5

 美特鋁質有限公司 MIDI Aluminium Fabricator Ltd.				工程號	J857	類別		物料號	M1			
				地盘	啟德6552	制圖	李傳鵬	2022-12-02	圖號	AJ25-001		
修改			採用工廠	✓	地盘	图纸名称	铝料加工图	復核	練松文	2022-12-04	數量	-
日期			材料颜色	MILL		材料	25*25*3铝角	批准	林仁安	2022-12-06	單件重量	- (KG)

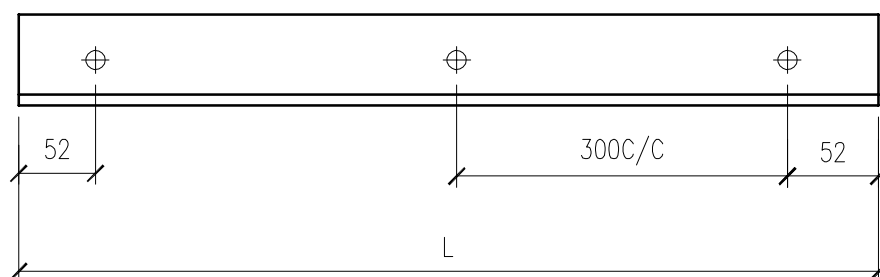
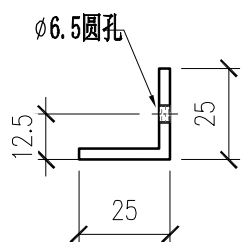

部件编号	L	分格尺寸
AJ25-501-01	1017	1117
AJ25-501-02	2140	2250
AJ25-501-03	665	775
AJ25-501-04	590	700

 美特铝质有限公司 MIDI Aluminium Fabricator Ltd.				工程號 J857 地盘 啟德G552	類別 制圖 李傳鵬 復核 練松文 批准 林仁安	物料號 M1 2022-12-02 2022-12-04 2022-12-06	圖號 AW-A14 數量 - 單件重量 - (KG)
修改 日期	採用工廠 <input checked="" type="checkbox"/> 地盘	材料颜色 -	图纸名称 生窗组裝圖 材料 -				

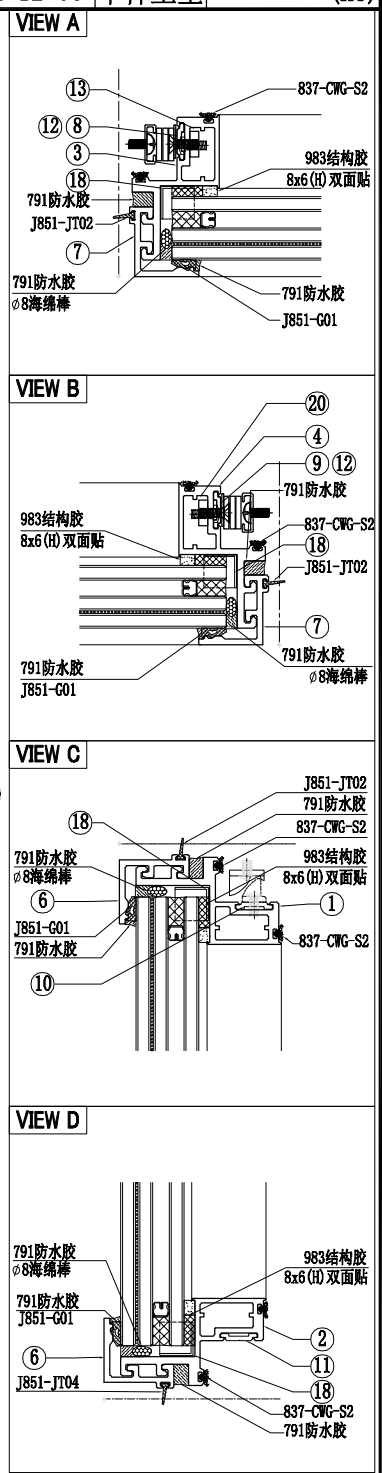
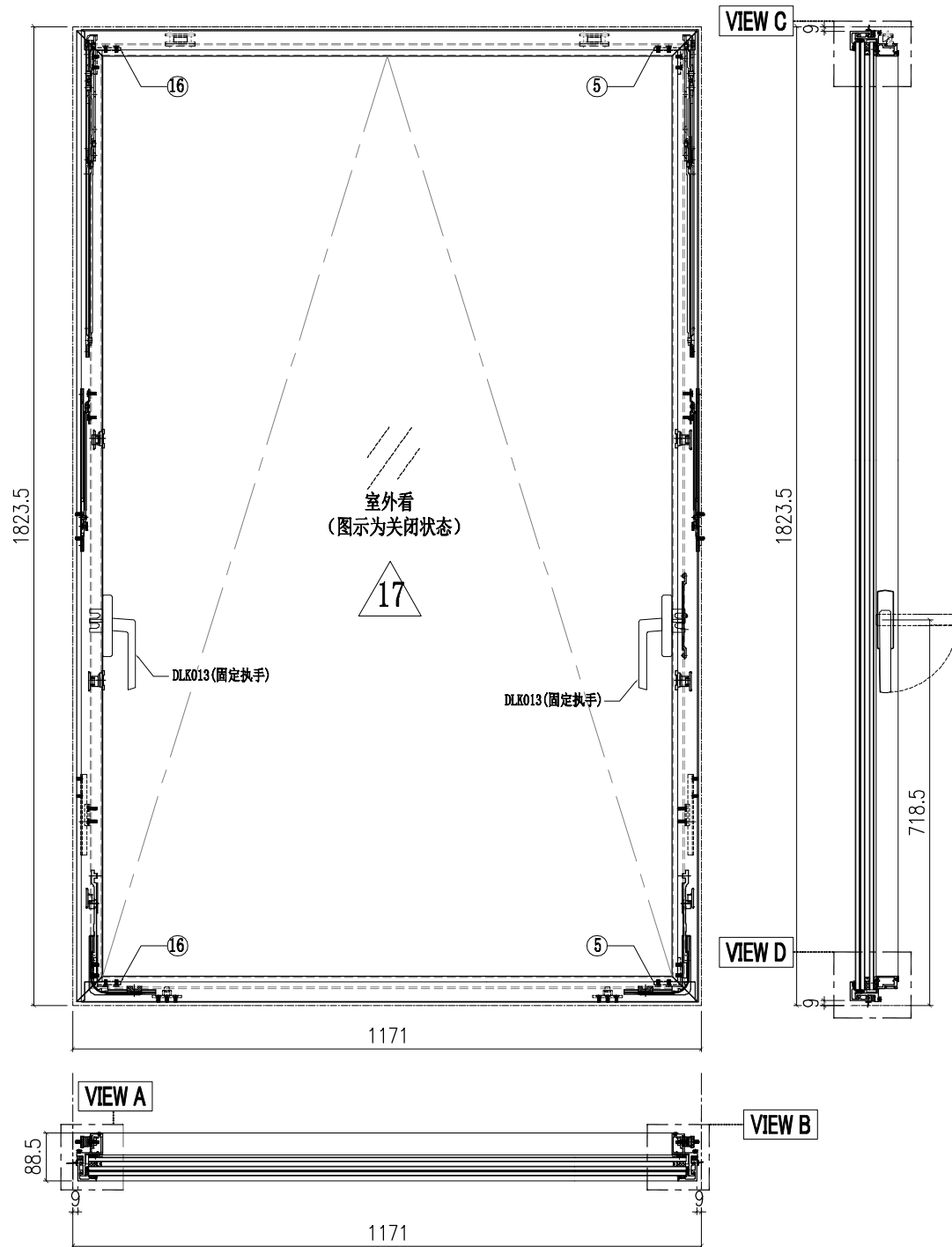

10	X86150-501	X86150	55	2	20	B2968-502	B2968	287	1
9	X86150-504	X86150	1021	1					
8	X86150-503	X86150	1021	1	18	PT-BM-P65	1mm THK. ALUM. PLATE	4	
7	X86071-504-07	X86071	1798.5	2	17	GL3-L088	1113X1765 (GLASS)	1	
6	X86071-501-01	X86071	1153	2	16	C747-502	C747	28.5	2
5	C747-501	C747	28.5	2	15				
4	X86072-504	X86072	1808.5	1	14				
3	X86072-503	X86072	1808.5	1	13	B2968-501	B2968	287	1
2	X86072-502-04	X86072	1156	1	12	X86150-506	X86150	341	2
1	X86072-501-04	X86072	1156	1	11	X86150-505	X86150	85	2
序号	加工图编号	材料名称	长度	支/幅	序号	加工图编号	材料名称	长度	支/幅

底部需要安装窗拈

 美特铝质有限公司 MIDI Aluminium Fabricator Ltd.				工程號 J857 地盘 啟德G552	類別 制圖 李傳鵬 復核 練松文 批准 林仁安	物料號 M1 2022-12-02 2022-12-04 2022-12-06	圖號 AW-A18 數量 - 單件重量 - (KG)
修改 日期	採用工廠 <input checked="" type="checkbox"/> 地盘	材料颜色 -	图纸名称 生窗组装图 材料 -				

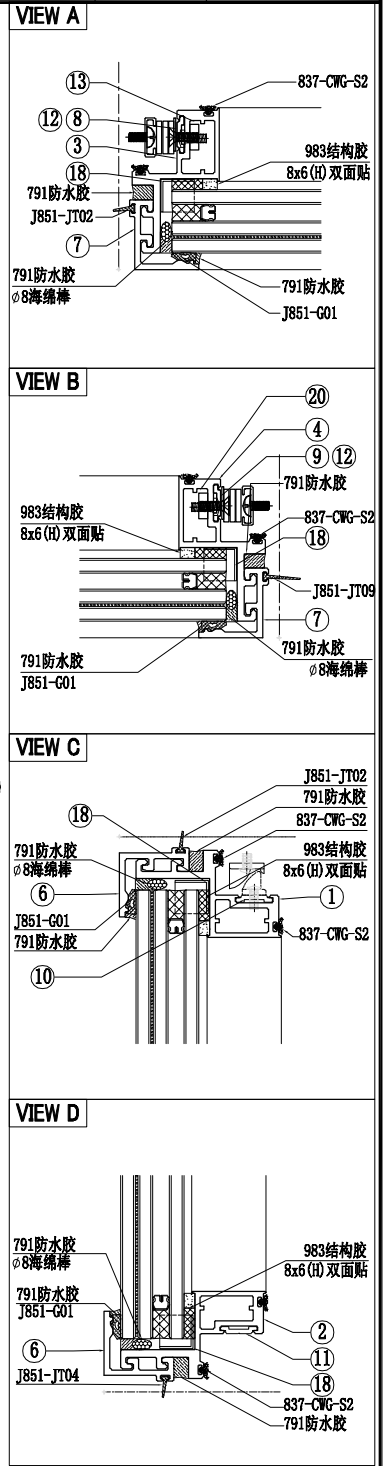
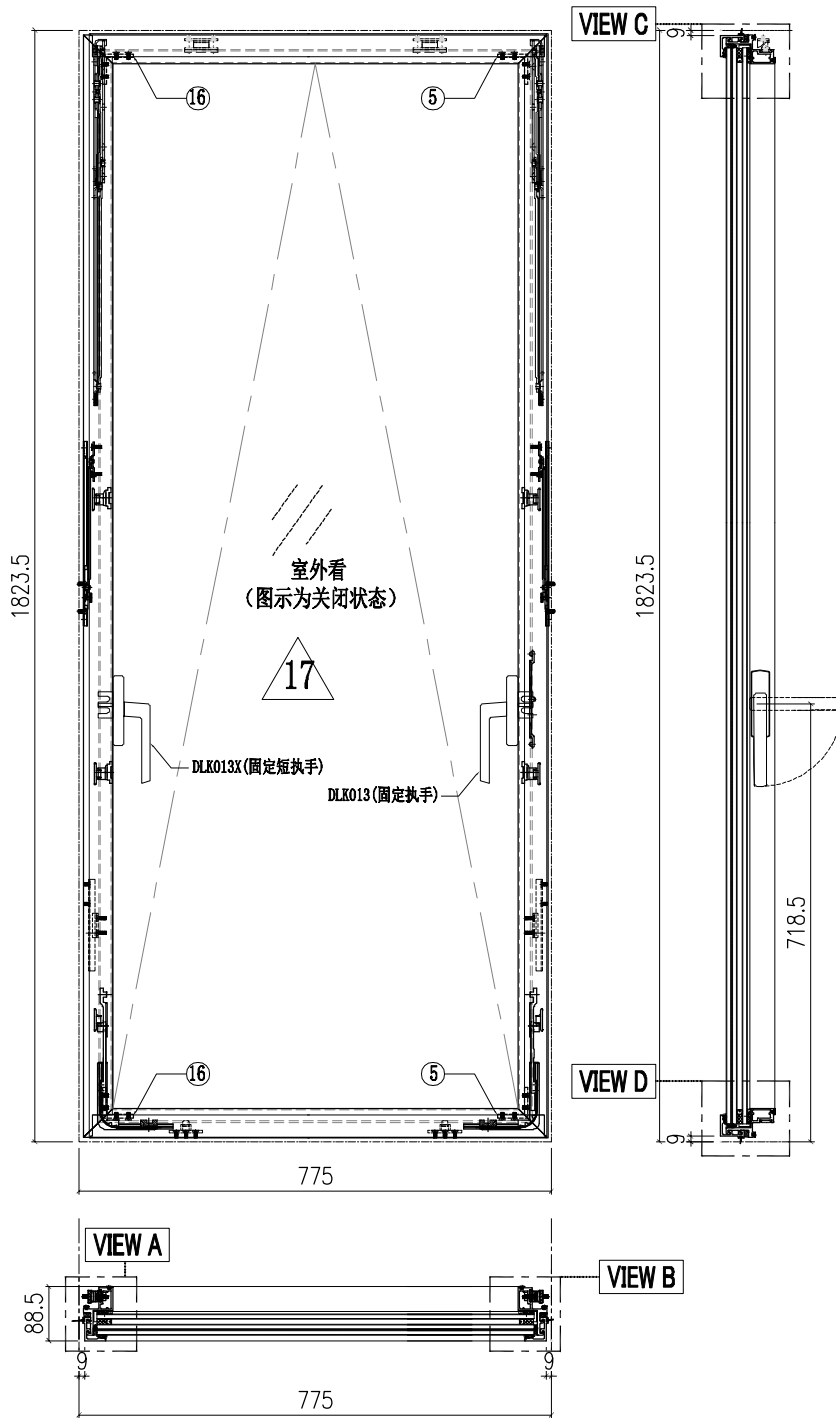

10	X86150-501	X86150	55	2	20	B2968-502	B2968	287	1
9	X86150-504	X86150	1021	1					
8	X86150-503	X86150	1021	1	18	PT-BM-P65	1mm THK. ALUM. PLATE		4
7	X86071-504-07	X86071	1798.5	2	17	GL3-L402A	720X1765 (GLASS)		1
6	X86071-501-21	X86071	760	2	16	C747-502	C747	28.5	2
5	C747-501	C747	28.5	2	15				
4	X86072-504	X86072	1808.5	1	14				
3	X86072-503	X86072	1808.5	1	13	B2968-501	B2968	287	1
2	X86072-502-16	X86072	760	1	12	X86150-506	X86150	341	2
1	X86072-501-16	X86072	760	1	11	X86150-505	X86150	85	2
序号	加工图编号	材料名称	长度	支/幅	序号	加工图编号	材料名称	长度	支/幅

底部需要安装窗拈

 美特铝质有限公司 MIDI Aluminium Fabricator Ltd.				工程號 J857 地盘 啟德G552	類別 制圖 李傳鵬 復核 練松文 批准 林仁安	物料號 M1 2022-12-02 2022-12-04 2022-12-06	圖號 AW-C11 數量 - 單件重量 - (KG)
修改 日期	採用工廠 <input checked="" type="checkbox"/> 地盘	材料颜色 -	图纸名称 生窗组裝圖 材料 -				

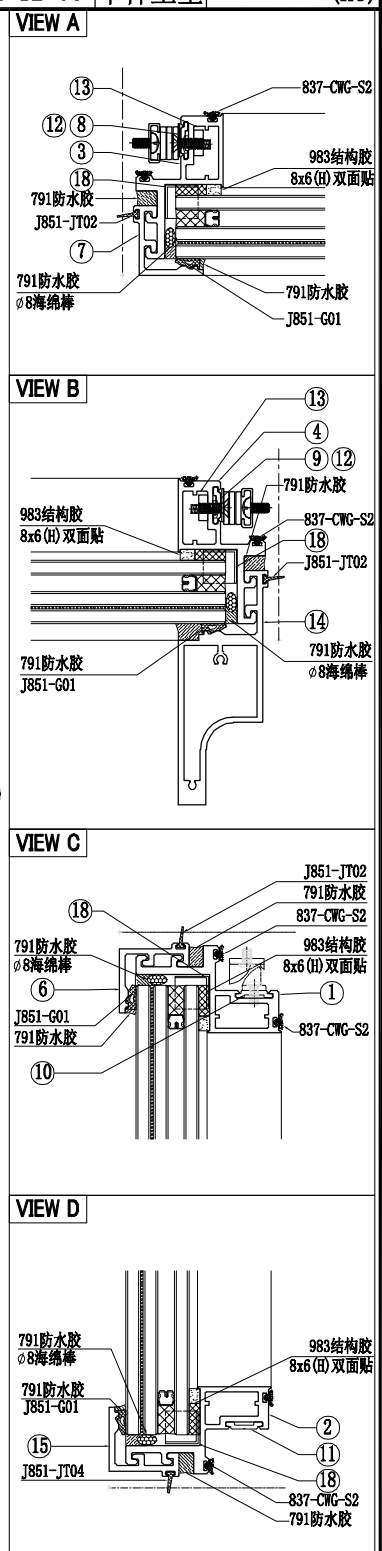
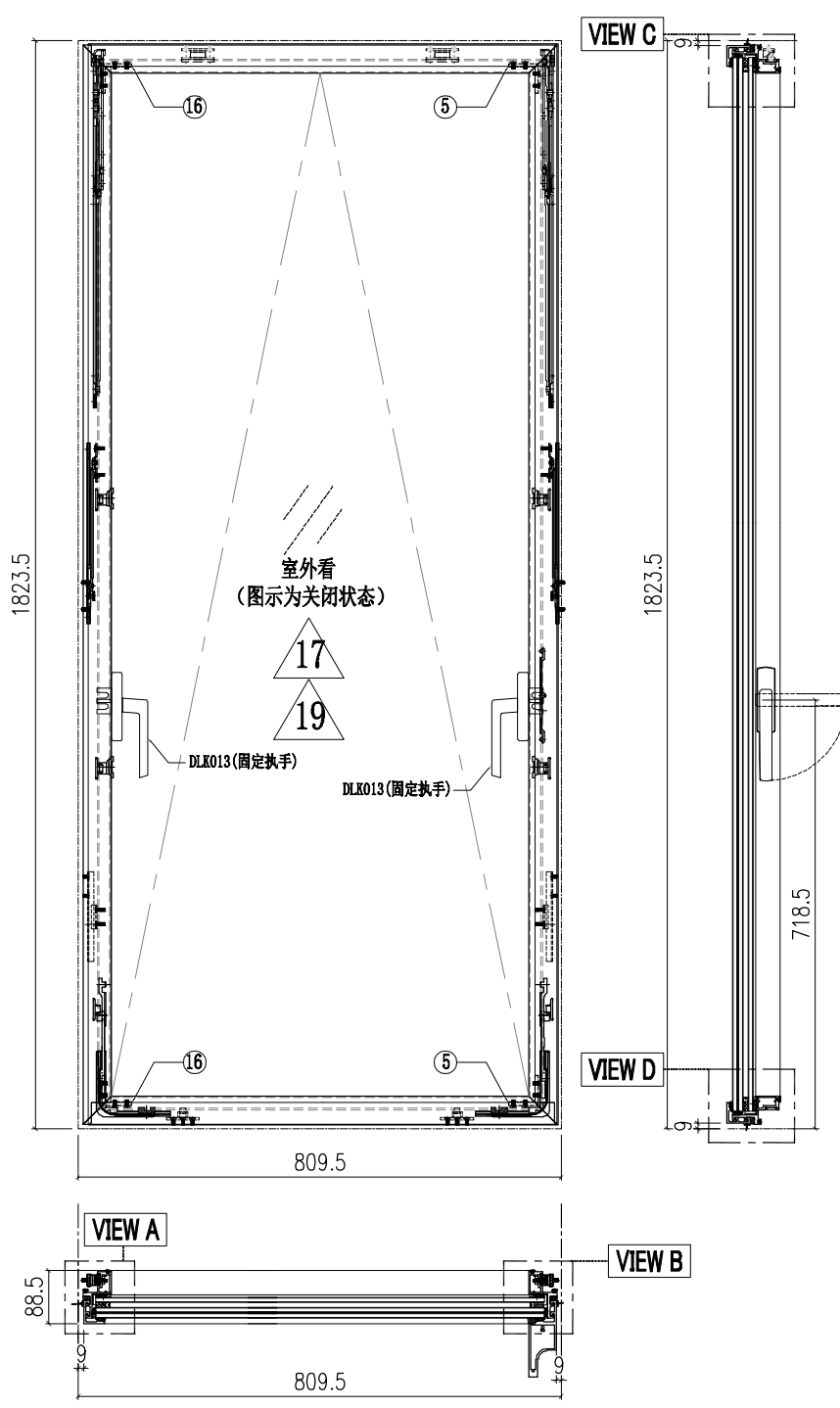

10	X86150-501	X86150	55	2	20	B2968-502	B2968	287	1
9	X86150-504	X86150	1021	1	19	GL3-L009	751X1765 (GLASS)		1
8	X86150-503	X86150	1021	1	18	PT-BM-P65	1mm THK. ALUM. PLATE		4
7	X86071-504-07	X86071	1798.5	1	17	GL3-L007/GL3-L009	752X1765 (GLASS)		1
6	X86071-502-01	X86071	792	1	16	C747-502	C747	28.5	2
5	C747-501	C747	28.5	2	15	X86071-502R-01	X86071	792	1
4	X86072-504	X86072	1808.5	1	14	X86142-501-05	X86142	1799.5	1
3	X86072-503	X86072	1808.5	1	13	B2968-501	B2968	287	1
2	X86072-502-06	X86072	794.5	1	12	X86150-506	X86150	341	2
1	X86072-501-06	X86072	794.5	1	11	X86150-505	X86150	85	2
序号	加工图编号	材料名称	长度	支/幅	序号	加工图编号	材料名称	长度	支/幅

底部需要安装窗拈

 美特铝质有限公司 MIDI Aluminium Fabricator Ltd.				工程號	J857	類別		物料號	M1	
				地盘	啟德G552	制圖	李傳鵬	2022-12-02	圖號	AW-C12
修改		採用工廠	✓	地盘		復核	練松文	2022-12-04	數量	-
日期		材料颜色	-	材料	-	批准	林仁安	2022-12-06	單件重量	- (KG)
				图纸名称	生窗组裝圖					

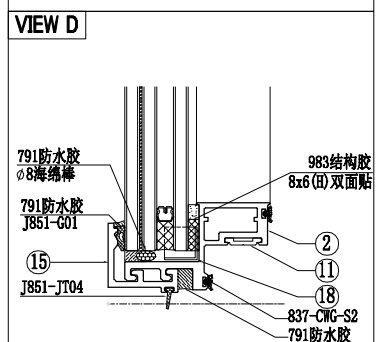
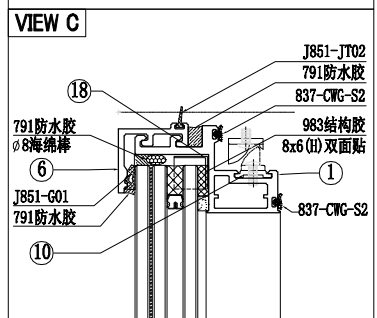
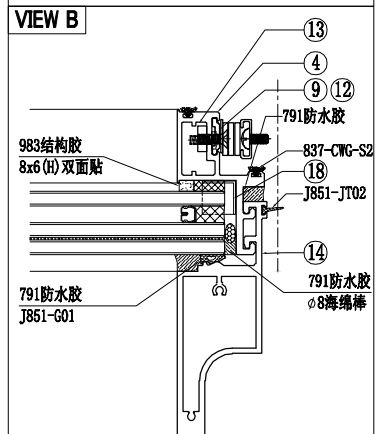
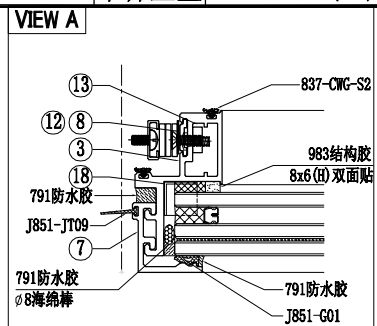
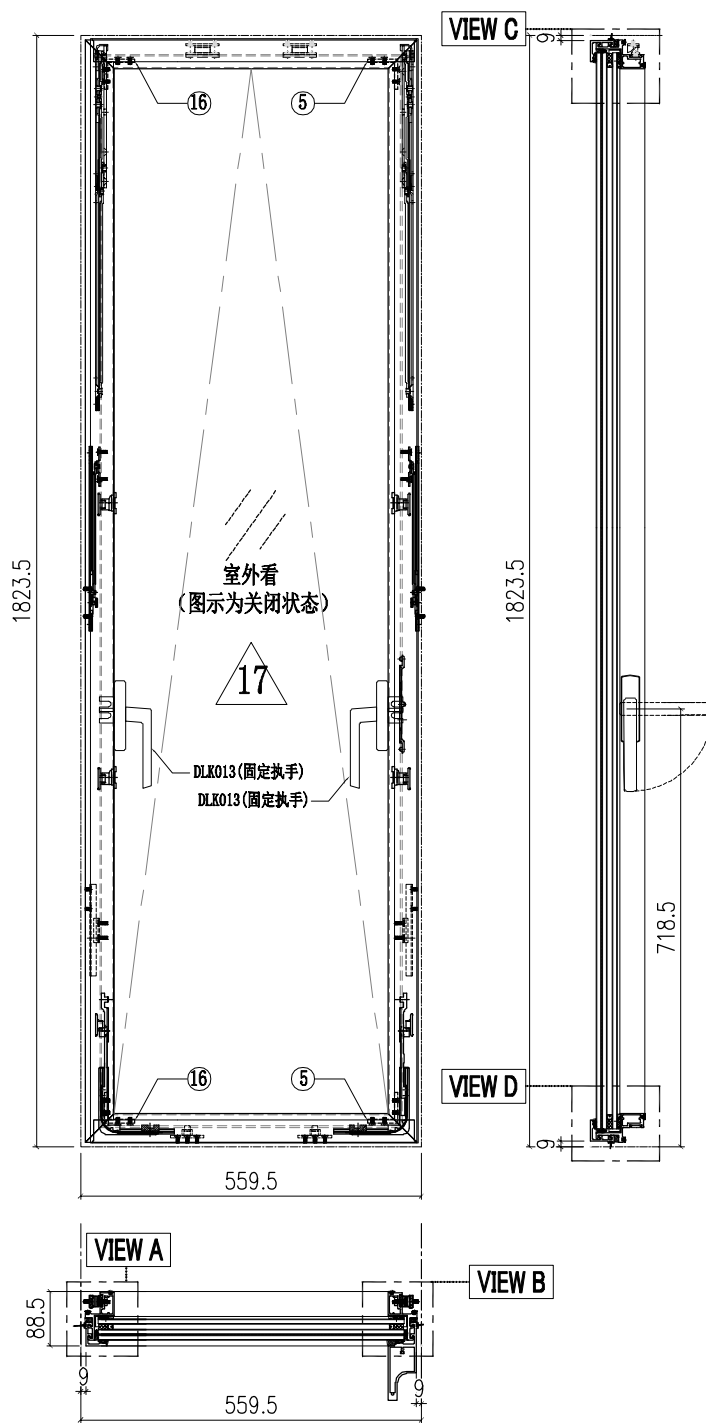

10	X86150-501	X86150	55	2	20	B2968-502	B2968	287	1
9	X86150-504	X86150	1021	1					
8	X86150-503	X86150	1021	1	18	PT-BM-P65	1mm THK. ALUM. PLATE	4	
7	X86071-504-07	X86071	1798.5	1	17	GL3-L003	501X1765 (GLASS)	1	
6	X86071-502-02	X86071	541.5	1	16	C747-502	C747	28.5	2
5	C747-501	C747	28.5	2	15	X86071-502R-02	X86071	541.5	1
4	X86072-504	X86072	1808.5	1	14	X86142-501-05	X86142	1799.5	1
3	X86072-503	X86072	1808.5	1	13	B2968-501	B2968	287	1
2	X86072-502-09	X86072	544.5	1	12	X86150-506	X86150	341	2
1	X86072-501-09	X86072	544.5	1	11	X86150-505	X86150	85	2
序号	加工图编号	材料名称	长度	支/幅	序号	加工图编号	材料名称	长度	支/幅

底部需要安装窗拈

 美特鋁質有限公司 MIDI Aluminium Fabricator Ltd.				工程號 J857 地盘 啟德6552	類別 制圖 李传鹏	物料號 M1 2022-12-02	圖號 X86072-501
修改 日期	採用工廠 <input checked="" type="checkbox"/> 地盘	图纸名称 铝料加工图	復核 練松文 批准 林仁安	2022-12-04 2022-12-06	數量 - 單件重量 - (KG)		
材料颜色 AL2:ECK3X10063S-XF1		材料 X86072					

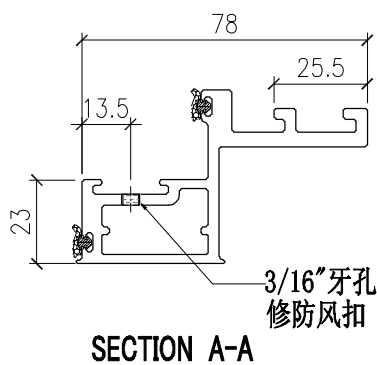
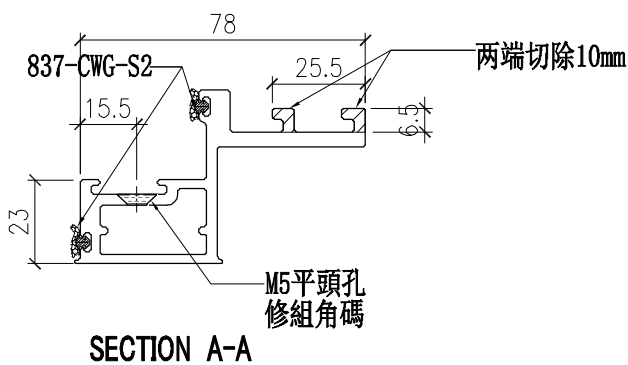
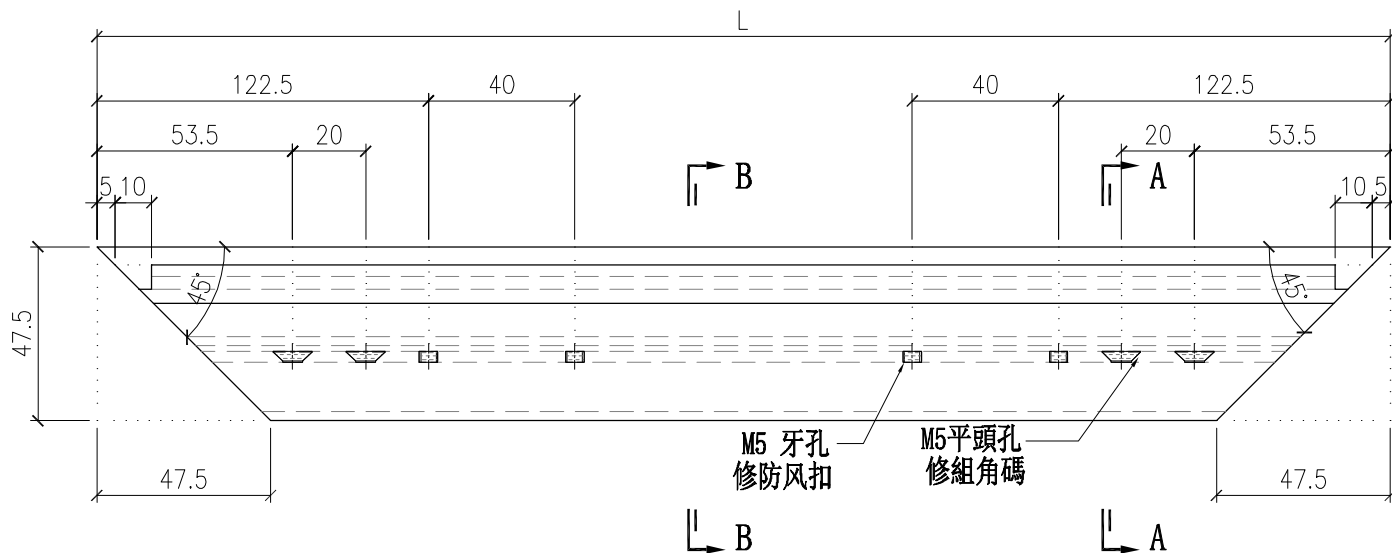

部件编号	L
X86072-501-01	860
X86072-501-02	795
X86072-501-03	801
X86072-501-04	1156
X86072-501-05	1063
X86072-501-06	794.5
X86072-501-07	545
X86072-501-08	845
X86072-501-09	544.5
X86072-501-10	785
X86072-501-11	711
X86072-501-12	580
X86072-501-13	655
X86072-501-14	705

部件编号	L
X86072-501-15	978
X86072-501-16	760
X86072-501-17	635
X86072-501-18	873.5

 美特鋁質有限公司 MIDI Aluminium Fabricator Ltd.		工程號 J857 地盘 啟德G552	類別 制圖 李传鹏 復核 練松文 批准 林仁安	物料號 M1 圖號 X86072-502 數量 - 單件重量 - (KG)
修改 日期	採用工廠 <input checked="" type="checkbox"/> 地盘 材料颜色 AL2: ECK3X10063S-XF1	图纸名称 铝料加工图 材料 X86072		

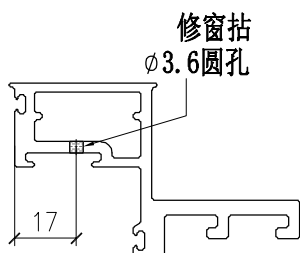
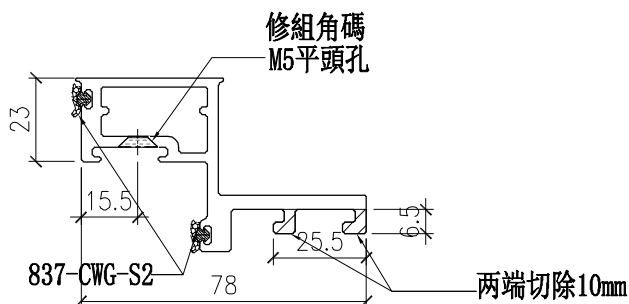
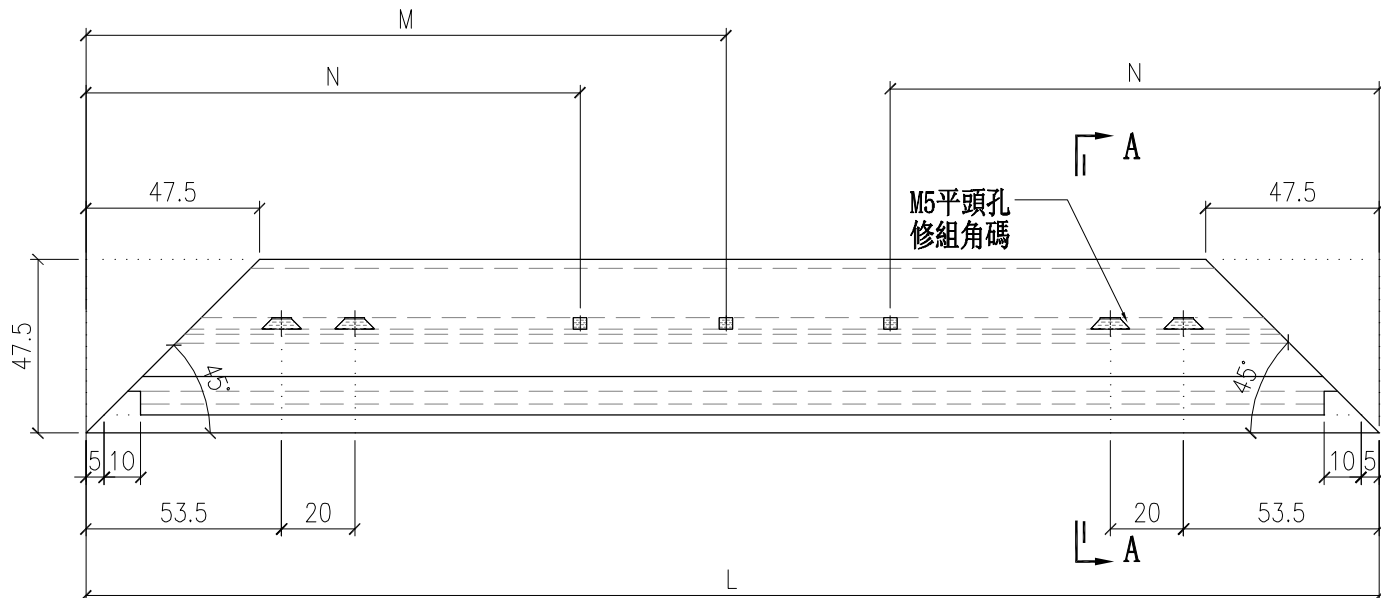

新增加窗拈

需要安装窗拈

部件编号	L	N	M
X86072-502-01	860	242.5	0
X86072-502-02	795	242.5	0
X86072-502-03	801	242.5	0
X86072-502-04	1156	242.5	0
X86072-502-05	1063	242.5	0
X86072-502-06	794.5	242.5	0
X86072-502-07	545	0	272.5
X86072-502-08	845	242.5	0
X86072-502-09	544.5	0	272.5
X86072-502-10	785	242.5	0
X86072-502-11	711	242.5	0
X86072-502-12	580	0	290
X86072-502-13	655	242.5	0
X86072-502-14	705	242.5	0

需要安装窗拈

部件编号	L	N	M
X86072-502-15	978	242.5	0
X86072-502-16	760	242.5	0
X86072-502-17	635	242.5	0
X86072-502-18	873.5	242.5	0

 美特铝质有限公司 MIDI Aluminium Fabricator Ltd.		工程號 J857 地盘 啟德G552	類別 制圖 李传鹏 復核 練松文 批准 林仁安	物料號 M1 圖號 X86072-503 數量 - 單件重量 - (KG)
修改 日期	採用工廠 ✓ 材料颜色 AL2:ECK3X10063S-XF1	图纸名称 铝料加工图 材料 X86072		

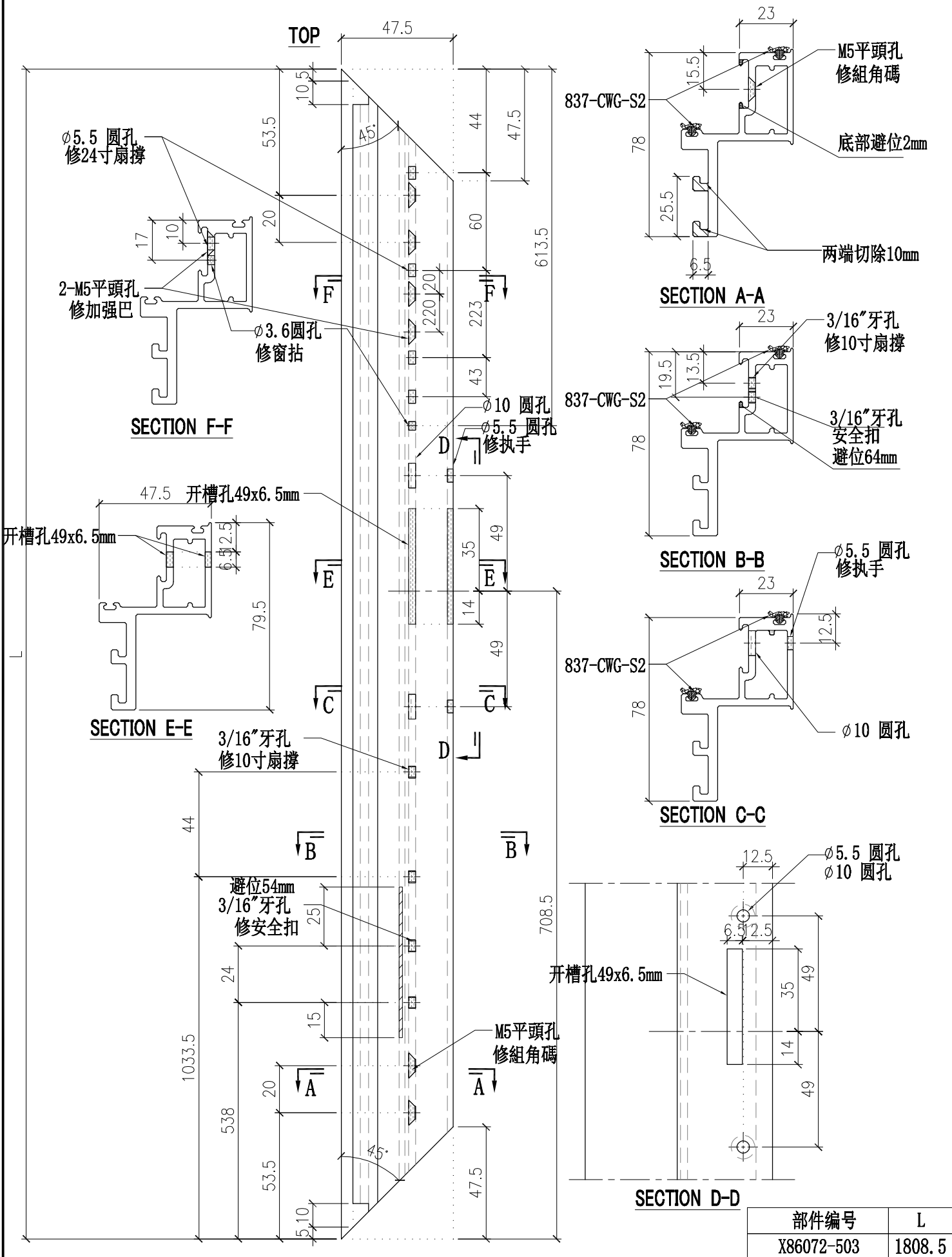

部件编号	L
X86072-503	1808.5

 美特鋁質有限公司 MIDI Aluminium Fabricator Ltd.			工程號	J857	類別		物料號	M1			
			地盘	啟德G552	制圖	李传鹏	2022-12-02	圖號	X86072-511		
修改		採用工廠	✓	地盘	图纸名称	铝料加工图	復核	練松文	2022-12-04	數量	-
日期		材料颜色	AL2:ECK3X10063S-XF1	材料	X86072	批准	林仁安	2022-12-06	單件重量	-	(KG)

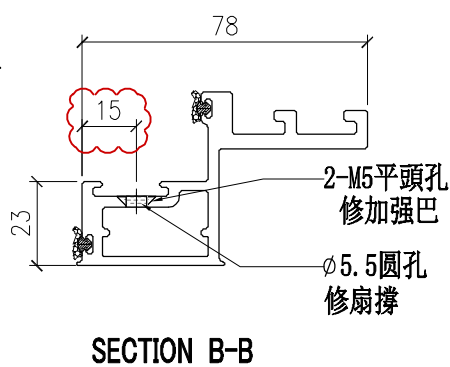
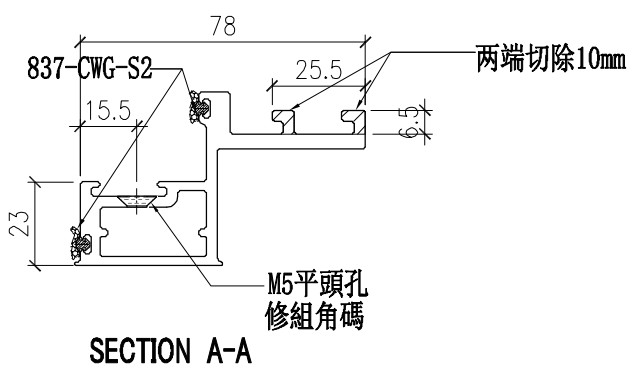
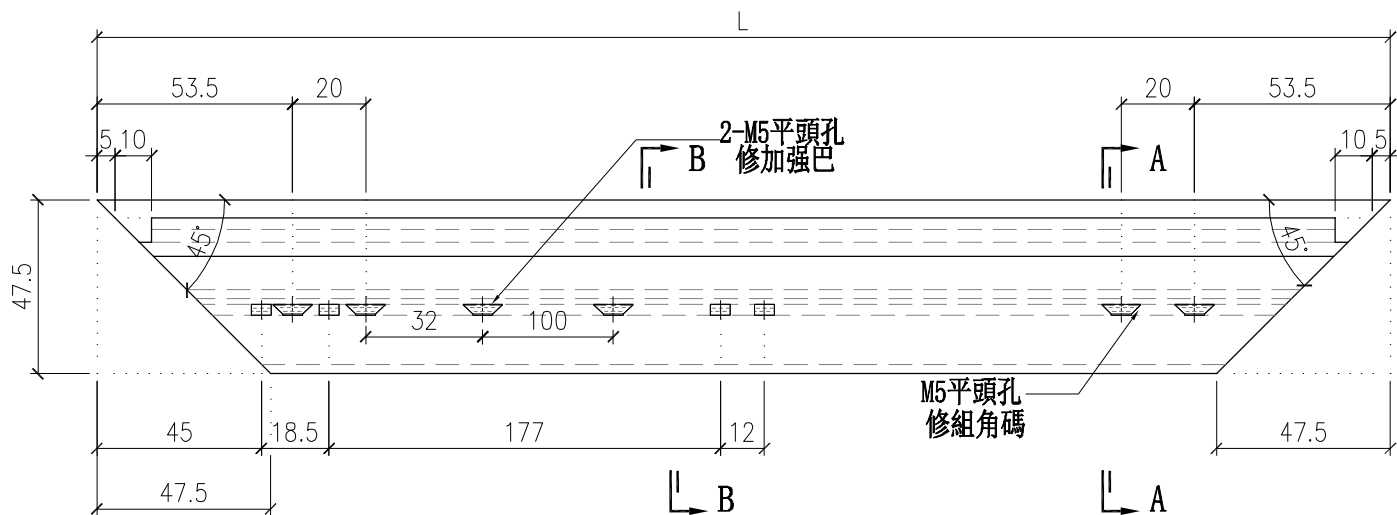

部件编号	L
X86072-511-01	635
X86072-511-02	485
X86072-511-03	545
X86072-511-04	626
X86072-511-05	503
X86072-511-06	685
X86072-511-07	539

 美特鋁質有限公司 MIDI Aluminium Fabricator Ltd.			工程號	J857	類別		物料號	M1		
			地盘	啟德6552	制圖	李传鹏	2022-12-02	圖號	X86072-512	
修改		採用工廠	✓ 地盘	图纸名称	铝料加工图	復核	練松文	2022-12-04	數量	-
日期		材料颜色	AL2: ECK3X10063S-XF1	材料	X86072	批准	林仁安	2022-12-06	單件重量	- (KG)

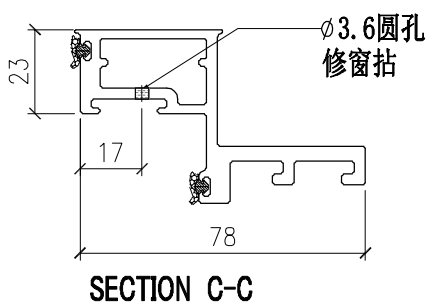
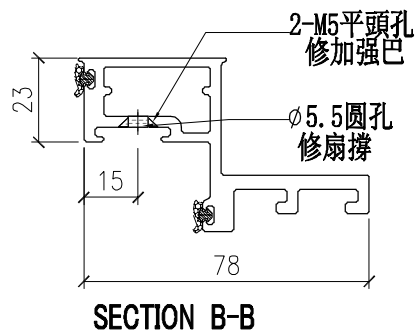
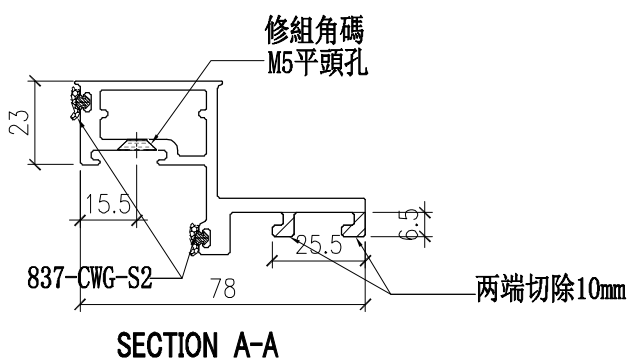
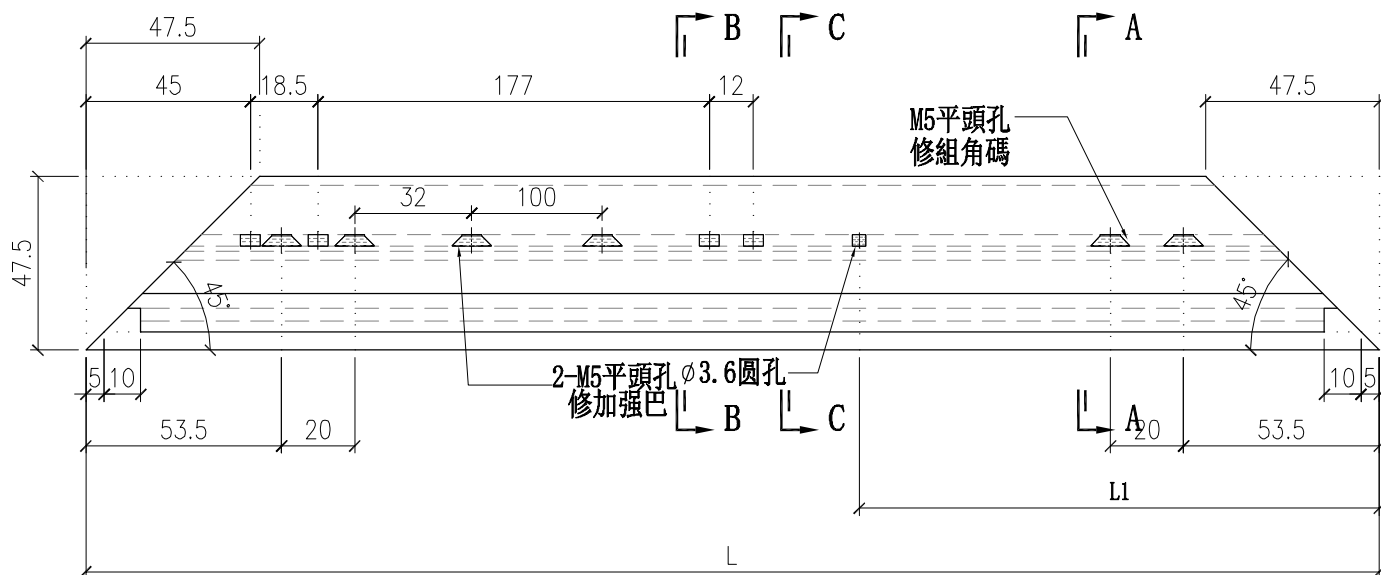

部件编号	L	L1
X86072-512-01	635	107
X86072-512-02	485	57
X86072-512-03	545	107
X86072-512-04	626	107
X86072-512-05	503	57
X86072-512-06	685	107
X86072-512-07	539	107

 美特鋁質有限公司 MIDI Aluminium Fabricator Ltd.		工程號 J857 地盘 啟德G552	類別 制圖 李传鹏	物料號 M1 圖號 X86072-513
修改 日期	採用工廠 <input checked="" type="checkbox"/> 地盘	图纸名称 铝料加工图	復核 練松文 批准 林仁安	數量 - 單件重量 - (KG)
	材料颜色 AL2:ECK3X10063S-XF1	材料 X86072		

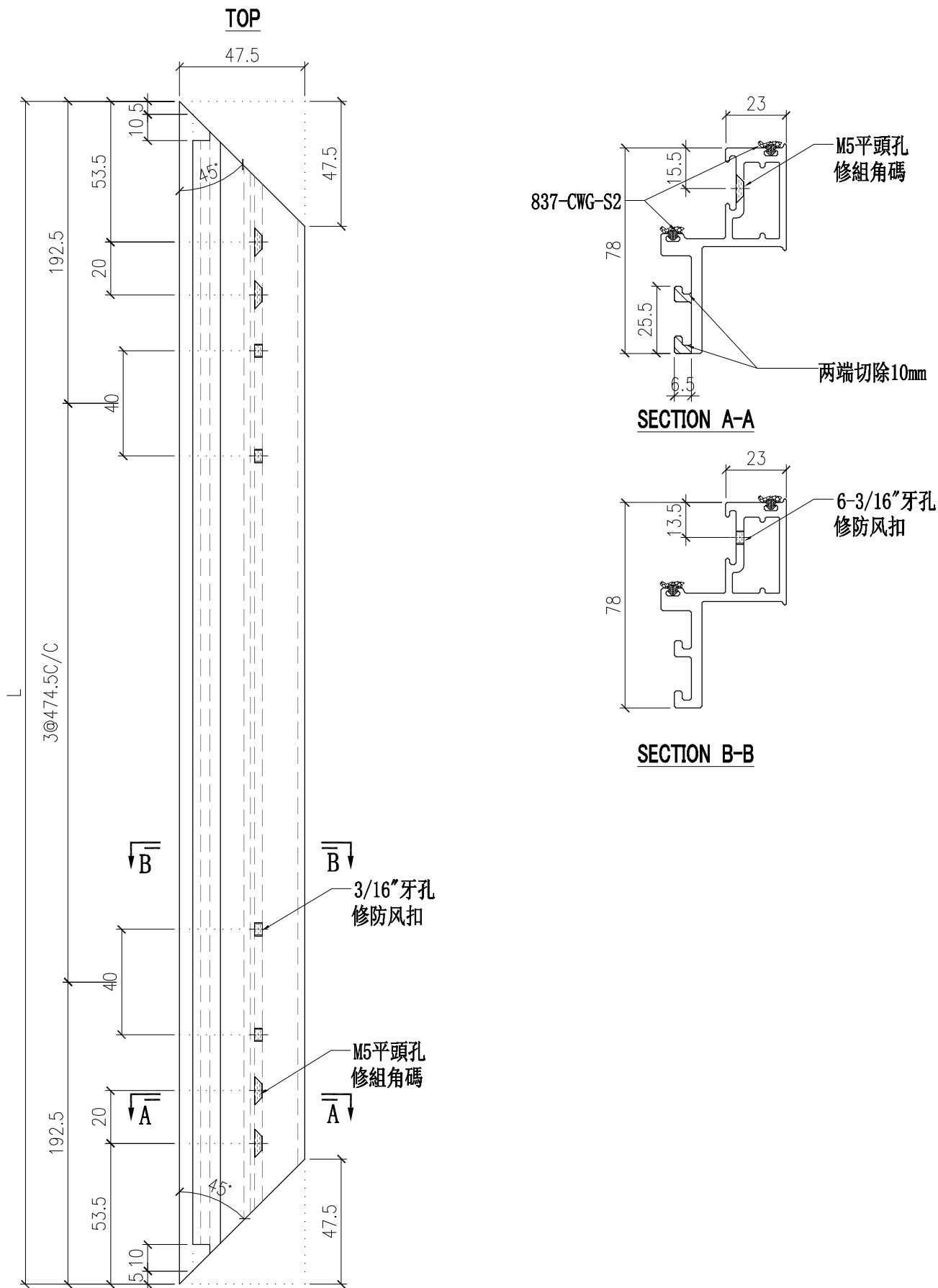

部件编号	L
X86072-513	1808.5

 美特铝质有限公司 MIDI Aluminium Fabricator Ltd.		工程號 J857 地盘 啟德6552	類別 制圖 李传鹏 復核 練松文 批准 林仁安	物料號 M1 圖號 X86072-514 數量 - 單件重量 - (KG)
修改 日期	採用工廠 ✓ 地盘 材料颜色 AL2:ECK3X10063S-XF1	图纸名称 铝料加工图 材料 X86072		

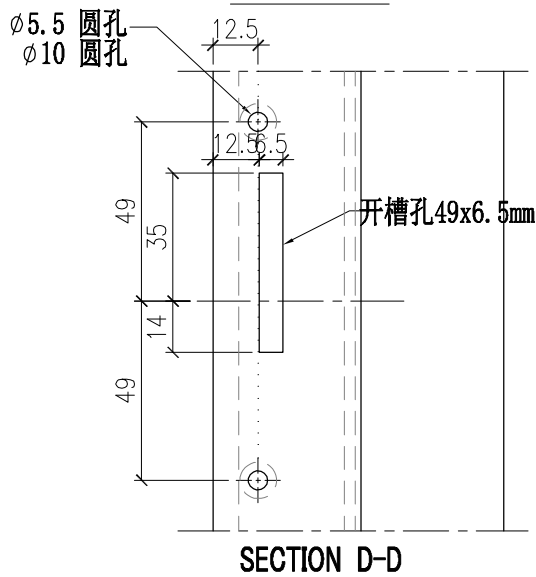
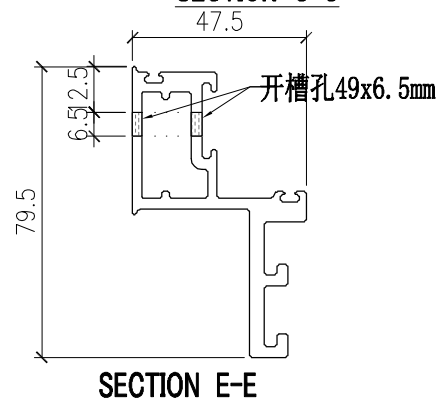
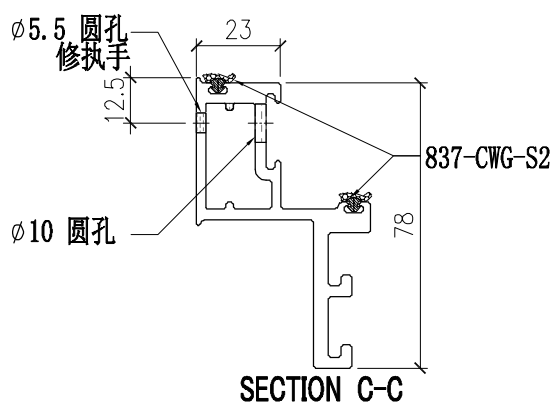
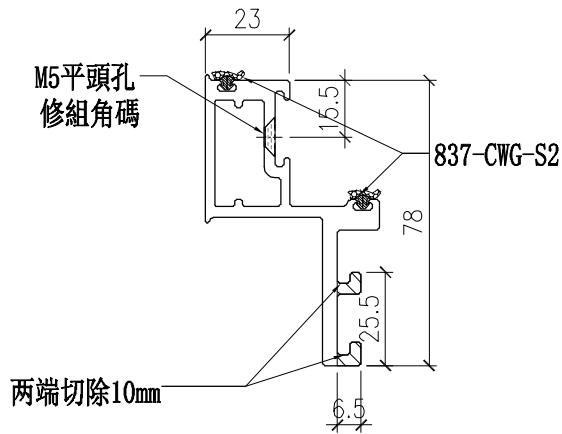
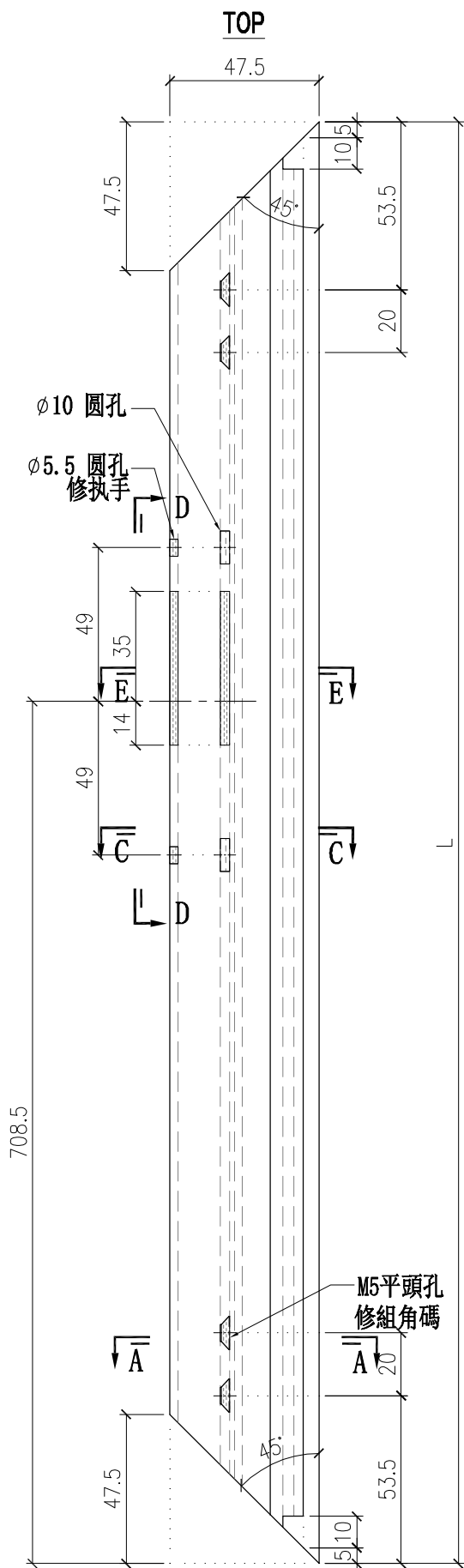

部件编号	L
X86072-514	1808.5

 美特鋁質有限公司 MIDI Aluminium Fabricator Ltd.				工程號	J857	類別		物料號	M1	
				地盘	啟德6552	制圖	李传鹏	2022-12-02	圖號	B2968-501
修改		採用工廠	✓	地盘		復核	練松文	2022-12-04	數量	-
日期		材料颜色	MILL	图纸名称	铝料加工图	批准	林仁安	2022-12-06	單件重量	- (KG)

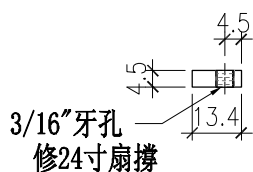
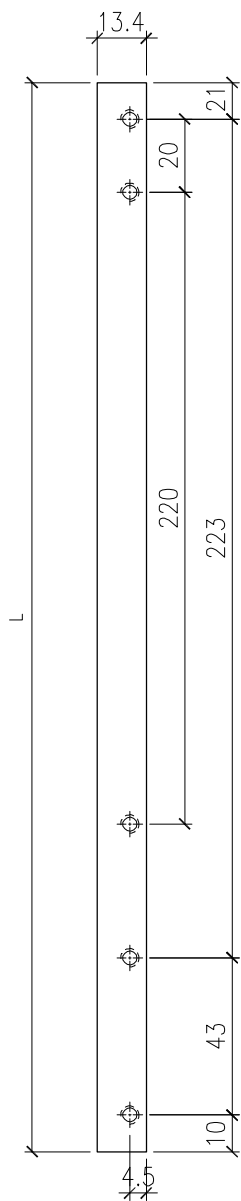

部件编号	L
B2968-501	287

 美特鋁質有限公司 MIDI Aluminium Fabricator Ltd.				工程號	J857	類別		物料號	M1	
修改		採用工廠	✓ 地盤	地盤	啟德G552	制圖	李传鹏	2022-12-02	圖號	B2968-511
日期		材料颜色	MILL	图纸名称	铝料加工图	復核	練松文	2022-12-04	數量	-
				材料	B2968	批准	林仁安	2022-12-06	單件重量	- (KG)

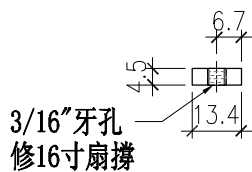
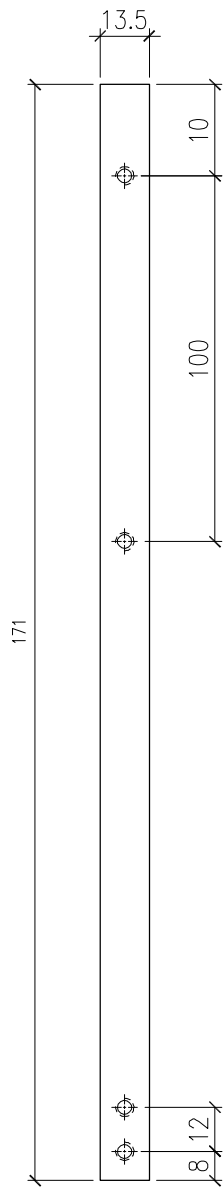

部件编号	L
B2968-511	171

 美特鋁質有限公司 MIDI Aluminium Fabricator Ltd.				工程號	J857	類別		物料號	M1	
				地盤	啟德6552	制圖	李传鹏	2022-12-02	圖號	C747-501
修改		採用工廠	✓	地盤		復核	練松文	2022-12-04	數量	-
日期		材料颜色	MILL	图纸名称	铝料加工图	批准	林仁安	2022-12-06	單件重量	- (KG)

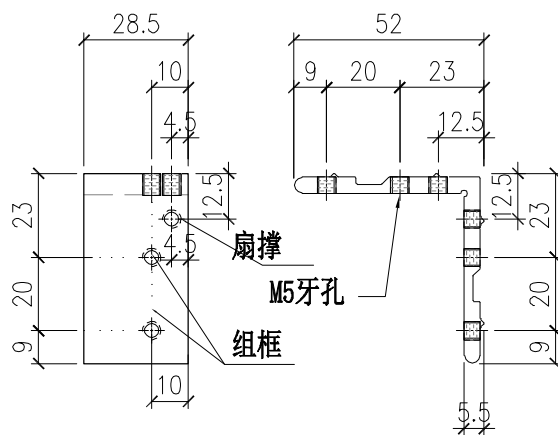

用于TH窗右

部件编号	L
C747-501	28.5

 美特鋁質有限公司 MIDI Aluminium Fabricator Ltd.				工程號 J857	類別	物料號 M1		
地盤 啟德6552				制圖 李传鹏 2022-12-02	圖號 C747-502			
修改		採用工廠 ✓ 地盤	图纸名称 铝料加工图	復核 練松文 2022-12-04	數量 -			
日期		材料颜色 MILL	材料 C747	批准 林仁安 2022-12-06	單件重量 - (KG)			

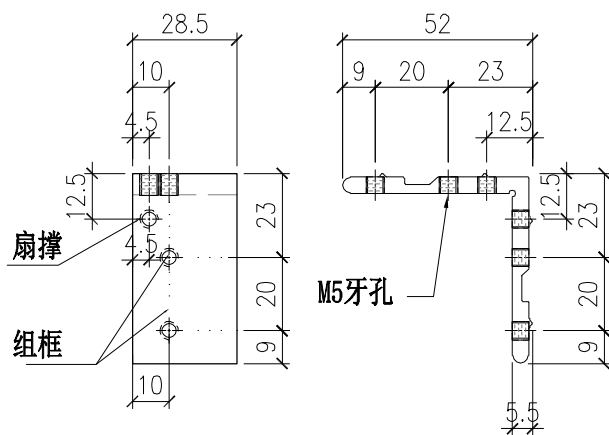

用于TH窗左

部件编号	L
C747-502	28.5

 美特鋁質有限公司 MIDI Aluminium Fabricator Ltd.				工程號	J857	類別		物料號	M1	
				地盤	啟德G552	制圖	李传鹏	2022-12-02	圖號	X86150-501
修改		採用工廠	✓ 地盤	图纸名称	铝料加工图	復核	練松文	2022-12-04	數量	-
日期		材料颜色	AL2:ECK3X10063S-XF1	材料	X86150	批准	林仁安	2022-12-06	單件重量	- (KG)

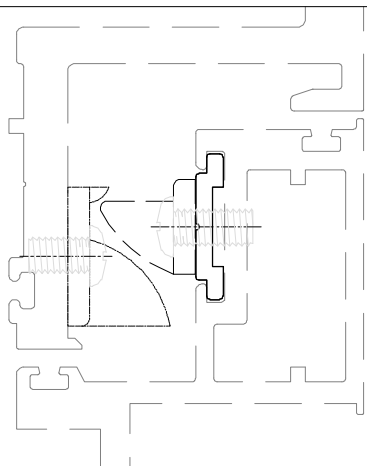
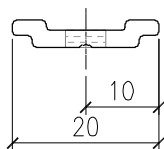
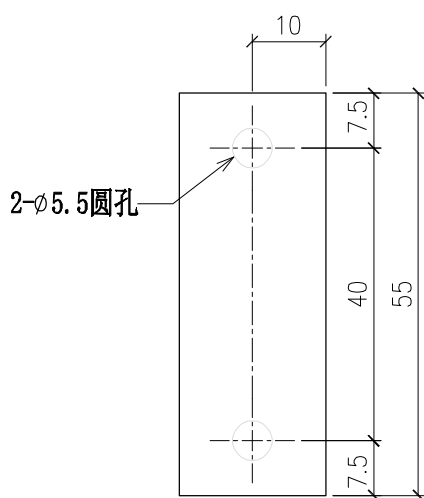

部件编号	L
X86150-501	55

 美特鋁質有限公司 MIDI Aluminium Fabricator Ltd.				工程號 J857	類別 制圖	物料號 M1		
				地盤 啟德G552	李傳鵬 2022-12-02	圖號 X86150-502		
修改 日期		採用工廠 <input checked="" type="checkbox"/>	地盤 <input type="checkbox"/>	圖紙名稱 鋁料加工圖	復核 練松文 2022-12-04	數量 -		
				材料顏色 AL2:ECK3X10063S-XF1	材料 X86150	批准 林仁安 2022-12-06	單件重量 -	(KG)

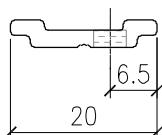
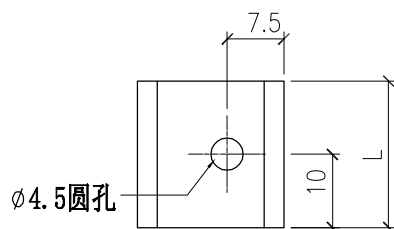

数量：15个

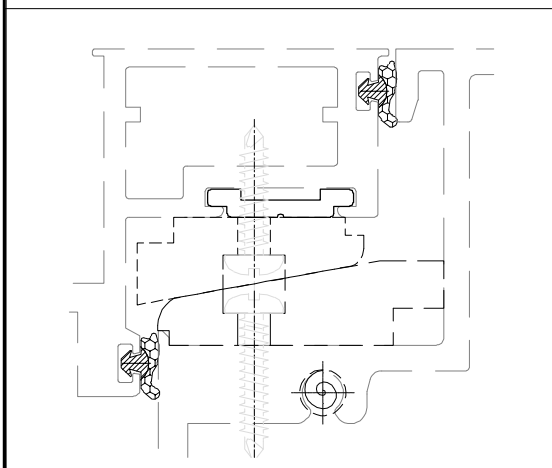

部件编号 X86150-502	L 20
--------------------	---------

 美特鋁質有限公司 MIDI Aluminium Fabricator Ltd.				工程號 J857 地盘 啟德G552	類別 制圖 李传鹏	物料號 M1 2022-12-02	圖號 X86150-504
修改 日期	採用工廠 <input checked="" type="checkbox"/> 地盘	图纸名称 铝料加工图	復核 練松文 批准 林仁安	2022-12-04 2022-12-06	數量 - 單件重量 - (KG)		
材料颜色 AL2:ECK3X10063S-XF1		材料 X86150					

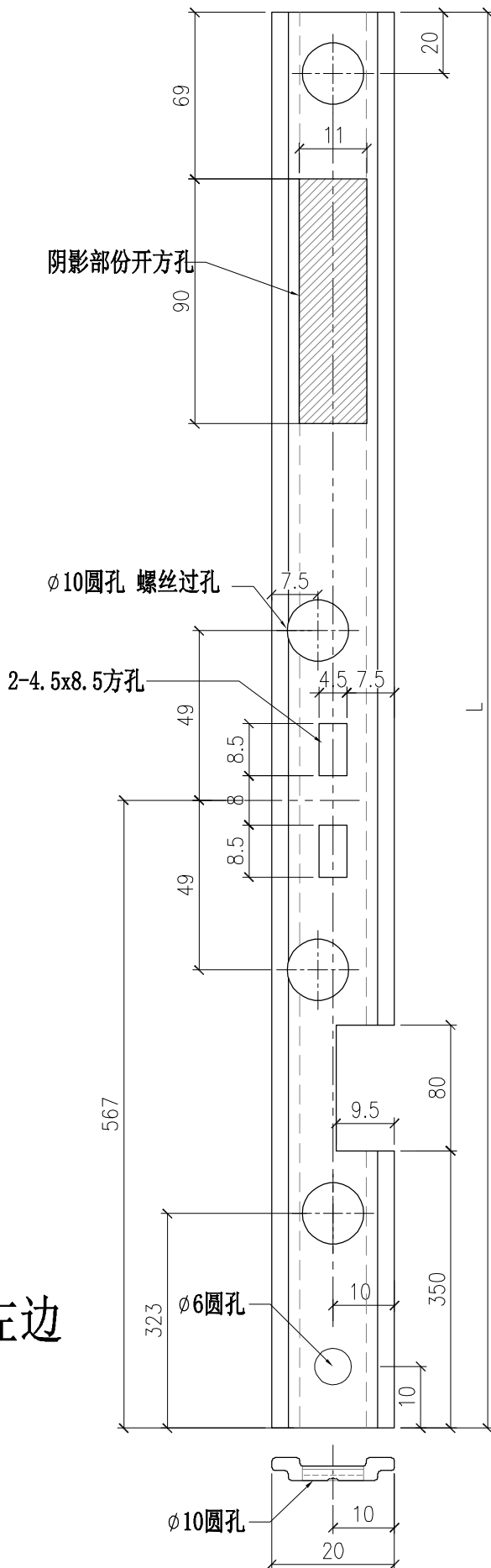

TH窗 室外看左边

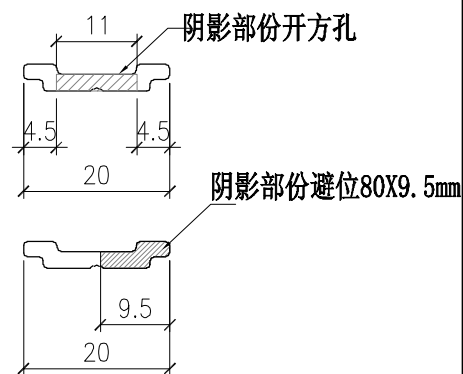

L	部件编号
1021	X86150-504

 美特鋁質有限公司 MIDI Aluminium Fabricator Ltd.				工程號	J857	類別		物料號	M1			
				地盤	啟德6552	制圖	李传鹏	2022-12-02	圖號	X86150-505		
修改		採用工廠	✓	地盤		圖紙名稱	铝料加工图	復核	練松文	2022-12-04	數量	-
日期		材料颜色	AL2:ECK3X10063S-XF1	材料	X86150	批准	林仁安	2022-12-06	單件重量	-	(KG)	

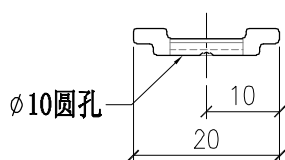
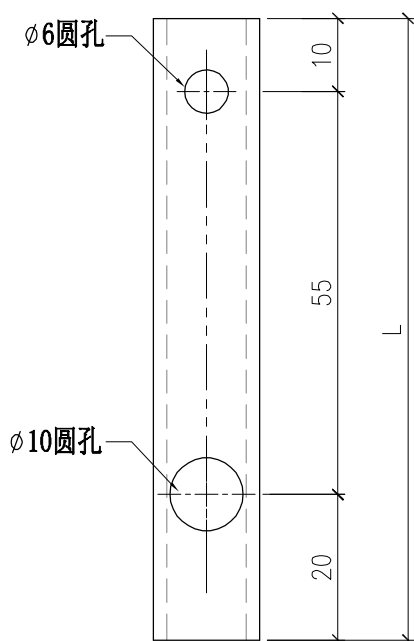

部件编号	L
X86150-505	85

 美特鋁質有限公司 MIDI Aluminium Fabricator Ltd.			工程號	J857	類別		物料號	M1		
修改		採用工廠	✓	地盤	啟德G552	制圖	李传鹏	2022-12-02	圖號	X86150-506
日期		材料颜色	AL2:ECK3X10063S-XF1	图纸名称	铝料加工图	復核	練松文	2022-12-04	數量	-
				材料	X86150	批准	林仁安	2022-12-06	單件重量	- (KG)

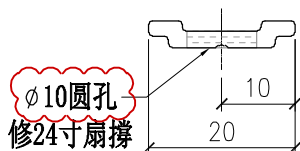
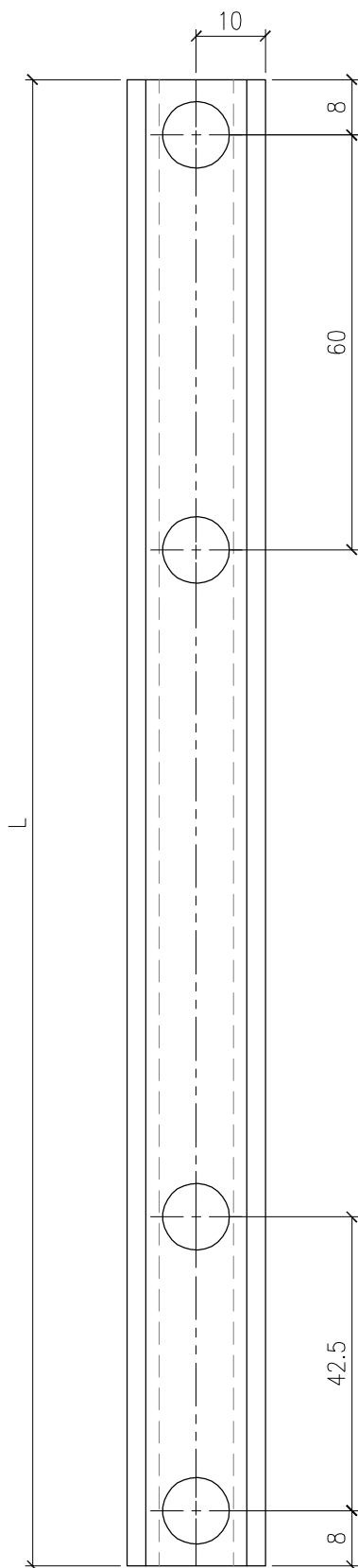

部件编号	L
X86150-506	341

 美特鋁質有限公司 MIDI Aluminium Fabricator Ltd.				工程號 J857	類別	物料號 M1		
				地盤 啟德G552	制圖 李传鹏	2022-12-02	圖號 X86150-511	
修改		採用工廠 ✓	地盤	图纸名称 铝料加工图	復核 練松文	2022-12-04	數量 -	
日期		材料颜色 AL2:ECK3X10063S-XF1		材料 X86150	批准 林仁安	2022-12-06	單件重量 -	(KG)

TOP

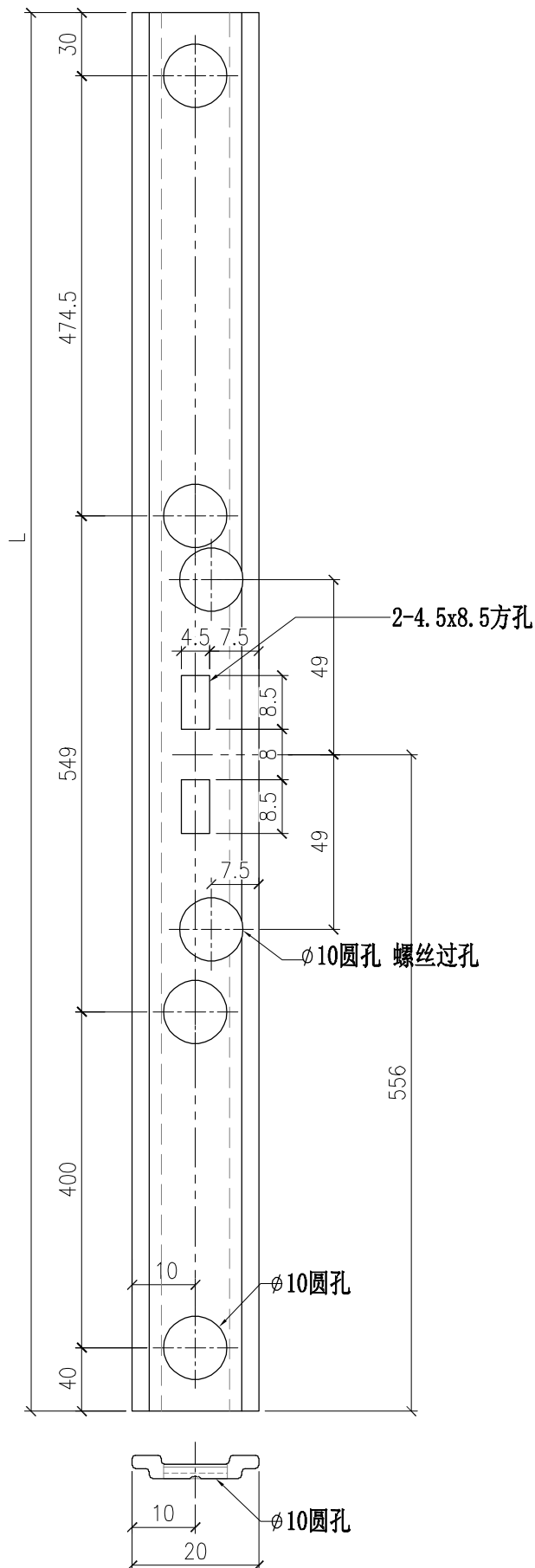

部件编号	L
X86150-511	1493.5

 美特鋁質有限公司 MIDI Aluminium Fabricator Ltd.				工程號 J857	類別	物料號 M1	圖號 X86150-512	
修改	日期	採用工廠 ✓	地盤	地盤 啟德G552	制圖 李传鹏	2022-12-02	數量 -	單件重量 - (KG)
材料顏色 AL2:ECK3X10063S-XF1				图纸名称 铝料加工图	復核 練松文	2022-12-04	批准 林仁安	
材料 X86150				物料號 M1		圖號 X86150-512		

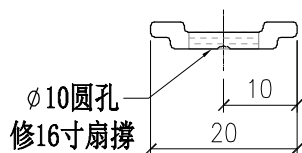
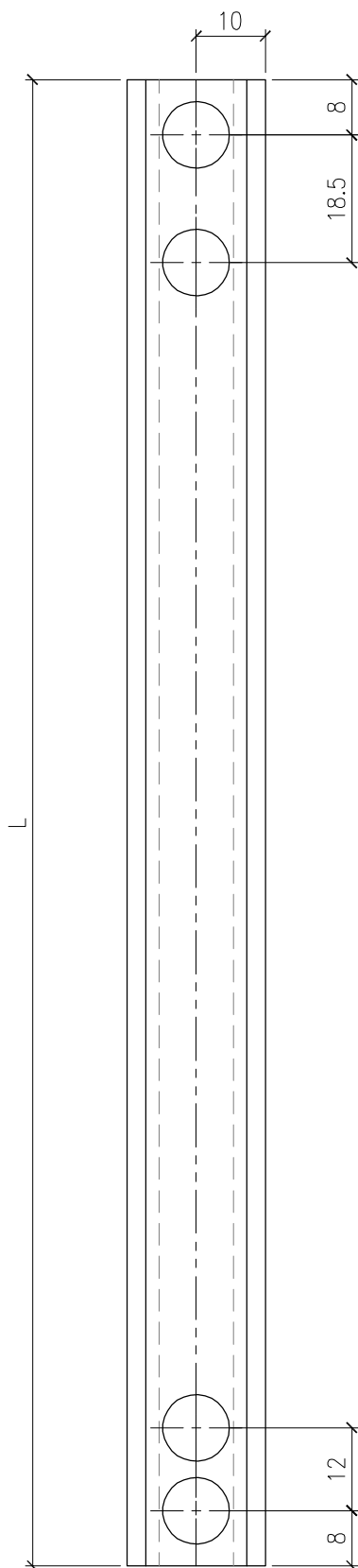

部件编号	L
X86150-512	223.5

 美特鋁質有限公司 MIDI Aluminium Fabricator Ltd.		工程號 J857 地盤 啟德6552	類別 制圖 李傳鵬 復核 練松文 批准 林仁安	物料號 - 2022-3-20 2022-3-21 2022-3-22	圖號 PT-MS-000 數量 - 單件重量 - (KG)
修改 日期	採用工廠 材料顏色 XXX	地盤 材料 XXX	圖紙名稱 單元件位置圖 材料 XXX		

PMU 3

