

工程指示 / 要求簡箋 ENGINEER INSTRUCTIONS (E.I.)

工程指示編號:	EI- 6097 / 23	修改版本:	-
	HK- 0884 23		
工程編號:	J 857	工程名稱:	啟德6552
收件人:	生統	發件人:	nero
工程項目:	幕牆單元件(PMU3) - 試水場用起底水槽	日期:	26/04/2023

<input type="checkbox"/> 原合約工程包	<input type="checkbox"/> 原合約工程加 / 減賬 QT-	<input type="checkbox"/> 新工程報價 QT-
---------------------------------	--	------------------------------------

信件批核號碼/圖紙參考編號:	批核模具圖紙編號:
客戶指示附件:	管理內部批簽署:

<input type="checkbox"/> 初步鋁料 B.M.	<input type="checkbox"/> 加工拆圖, 然後生產	<input type="checkbox"/> 尺寸表
<input type="checkbox"/> 正式鋁料 B.M.	<input type="checkbox"/> 技術上資料/指示	<input type="checkbox"/> 報價
<input type="checkbox"/> 配件 B.M.	<input type="checkbox"/> 樣辦或貨品說明書	<input type="checkbox"/> 分判合約
<input type="checkbox"/> 其他:		

內容: 按附件資料生產加工, 送香港試水場。
完成上列要求日期: 15/05/2023

國內

<input type="checkbox"/> 生產技術總監	<input type="checkbox"/> 連附件	<input type="checkbox"/> 技術部	<input type="checkbox"/> 連附件	<input type="checkbox"/> 生產部	<input type="checkbox"/> 連附件
<input type="checkbox"/> 採購部	<input type="checkbox"/> 連附件	<input checked="" type="checkbox"/> 生產統籌部	<input checked="" type="checkbox"/> 連附件	<input type="checkbox"/> 報關組	<input type="checkbox"/> 連附件
<input type="checkbox"/> 質檢部	<input type="checkbox"/> 連附件	<input type="checkbox"/> 會計部	<input type="checkbox"/> 連附件	<input type="checkbox"/> 機械設計部	<input type="checkbox"/> 連附件
<input type="checkbox"/> 香港辦	<input type="checkbox"/> 連附件	<input type="checkbox"/> 其他:			

香港

<input type="checkbox"/> 行政部	<input type="checkbox"/> 連附件	<input type="checkbox"/> 會計部	<input type="checkbox"/> 連附件	<input type="checkbox"/> 統籌部	<input type="checkbox"/> 連附件	<input type="checkbox"/> 工程部	<input type="checkbox"/> 連附件
<input type="checkbox"/> 採購部	<input type="checkbox"/> 連附件	<input type="checkbox"/> QS部	<input type="checkbox"/> 連附件	<input checked="" type="checkbox"/> 地盤管理	<input checked="" type="checkbox"/> 連附件	<input type="checkbox"/> 維修部	<input type="checkbox"/> 連附件

*發件人簽署:	<i>h</i>	*組別成員批核簽署:	<i>石: 寶成</i>
傳遞編號:	HK 0884 / 23	項目經理簽署:	<i>JP</i>

鋁材開料總表

工程號碼: J857 工程名稱: 啟德站

序號	鋁料編號	名稱	表面處理		開料長度	實用長料總數量		浪費率(%)
			顏色	層厚		支數	長度	
1	X86060				6000	1	6000	14.48
2	X86079				6000	1	6000	79.67
3	X86071				6000	1	6000	16.95
4	B3418				6000	1	6000	14.52

送至: _____

由: _____

日期: _____

簡短說明: _____

共5頁 第1頁

打印日期: 2023/4/26 打印時間: 15:30

工程號碼:J857, 工程名稱:啟德站

開料長度:6000, 總長料支數:1, 總開料支數:1

鋁材開料清單 B3418

鋸片厚度(mm):5, 料頭尾總切除(mm):100, 浪費率(%):14.52

窗號	編號(用料狀況)	實用長度(長料開數)	需要 支數	開料 支數	長料 支數	餘料 支數	編號(剩餘長度)
B3418-P01	1	5024.0	1	1	1	0	1@(871)x1

工程號碼:J857, 工程名稱:啟德站

開料長度:6000, 總長料支數:1, 總開料支數:1

鋁材開料清單 X86071

鋸片厚度(mm):5, 料頭尾總切除(mm):100, 浪費率(%):16.95

窗號	編號(用料狀況)	實用長度(長料開數)	需要支數	開料支數	長料支數	餘料支數	編號(剩餘長度)
X86071-P51	1	4878.0	1	1	1	0	1@(1017)x1

鋁材開料清單 X86079

窗號	編號(用料狀況)	實用長度(長料開數)	需要 支數	開料 支數	長料 支數	餘料 支數	編號(剩餘長度)
X86079-P02	1	400.0	1	1	1	0	1@(5495)x1
X86079-P01	(餘料)1	300.0	1	1	0	1	1@(5190)x1
X86079-P03, X86079-P04	(餘料)1, 1	200.0	2	2	0	2	1@(4985)x1 1@(4780)x1

工程號碼:J857, 工程名稱:啟德站

開料長度:6000, 總長料支數:1, 總開料支數:1

鋁材開料清單 X86060

鋸片厚度(mm):5, 料頭尾總切除(mm):100, 浪費率(%):14.48

窗號	編號(用料狀況)	實用長度(長料開數)	需要 支數	開料 支數	長料 支數	餘料 支數	編號(剩餘長度)
X86060-ST01G	1	5026.0	1	1	1	0	1@(869)x1

美特鋁質有限公司 MIDI Aluminium Fabricator Ltd.	修改 A	-	-	日期 03.07
工程號 J857	地盤 啟德6552	圖紙名稱 鋁料加工圖	材料 X86060	材料顏色 AL2:EK3X10063S-XF1
類別	物料號	制圖 李傳騰 2022-02-18	復核 練松文 2022-02-19	批准 林仁安 2022-02-20
-	-	圖號 X86060-ST01G	數量 -	單件重量 -
-	-	-	-	數量 -

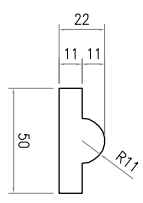
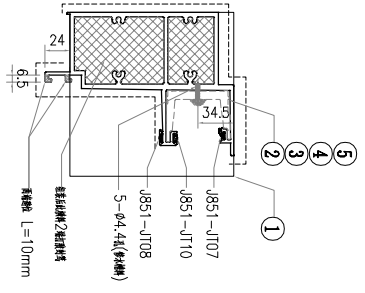
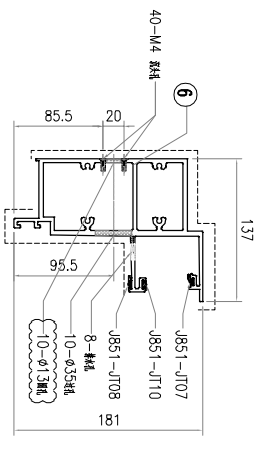
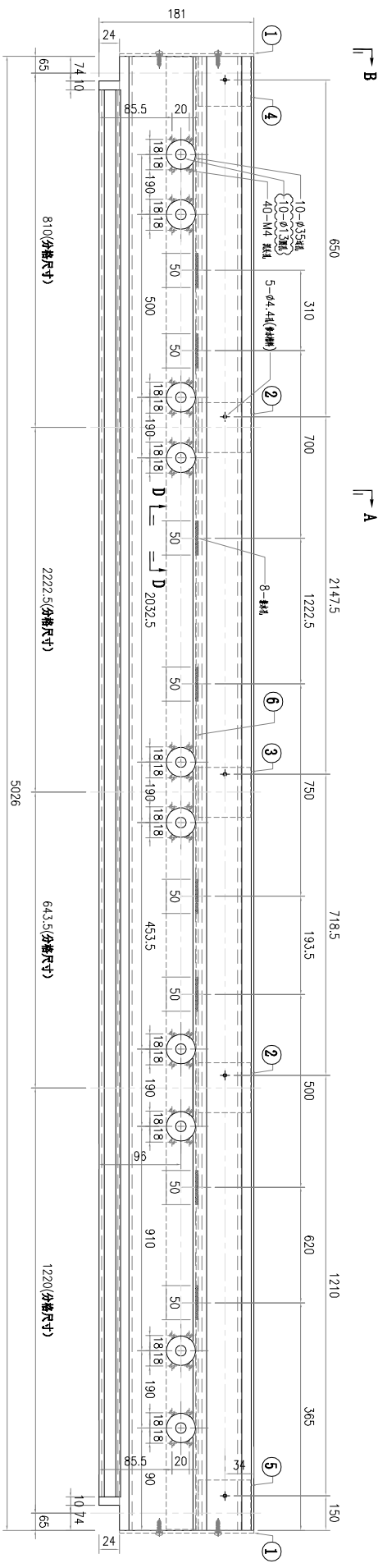

做1支

S/N	部件编号	L	数量
6	B3418-P01	5024	1
5	X86079-P04	200	1
4	X86079-P03	200	1
3	X86079-P02	400	1
2	X86079-P01	250	2
1	AC-077	-	2

 美特鋁質有限公司 MIDI Aluminium Fabricator Ltd.				工程號 J857	類別	物料號 -		
				地盤 啟德6552	制圖 陳梓豪	2021-12-25	圖號 AC-077	
修改 -	-	-	採用工廠 ✓ 地盤	图纸名称 鋁板加工圖	復核 練鬆文	2021-12-26	數量 -	
日期 -	-	-	材料颜色 待定	材料 3mm THK. 鋁板	批准 林仁安	2021-12-27	單件重量 -	(KG)

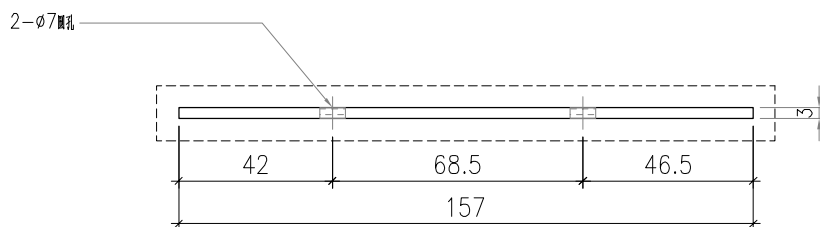
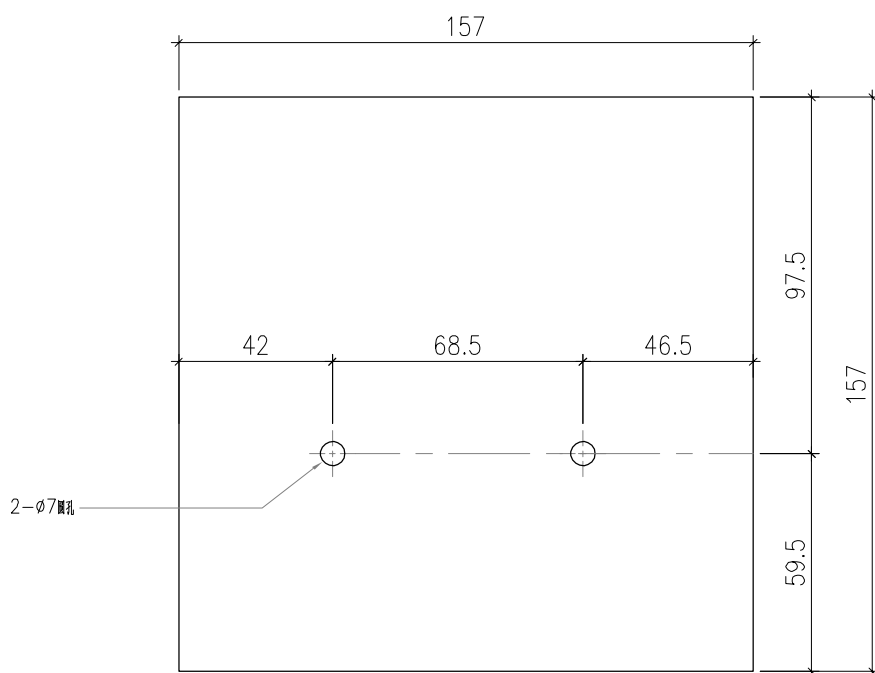

 美特鋁質有限公司 MIDI Aluminium Fabricator Ltd.				工程號 J857	類別	物料號 -		
				地盤 啟德6552	制圖 李傳鵬	2022-02-18	圖號 X86079-P01	
修改 -	-	-	採用工廠 ✓	地盤 -	圖紙名稱 水槽料加工圖	復核 練松文	2022-02-19	數量 -
日期 -	-	-	材料顏色 MILL		材料 X86079	批准 林仁安	2022-02-20	單件重量 - (KG)

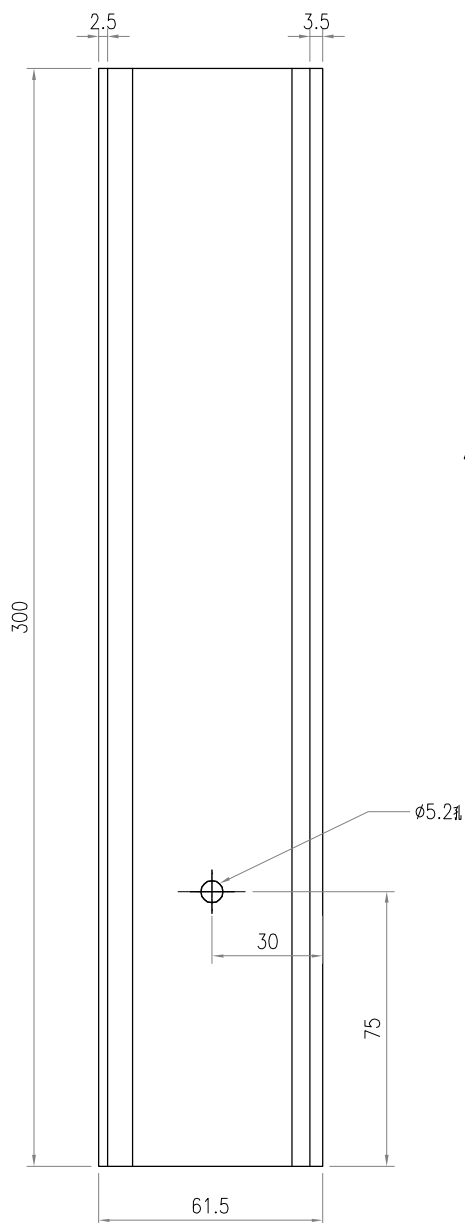
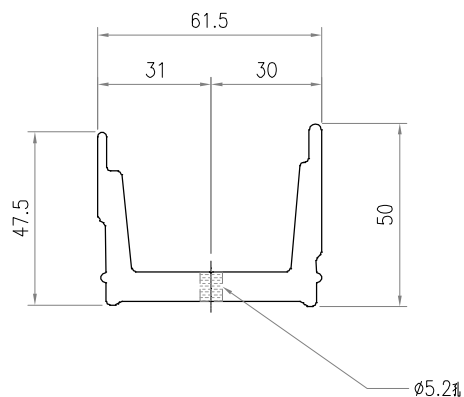

做1支

 美特鋁質有限公司 MIDI Aluminium Fabricator Ltd.				工程號 J857	類別	物料號 -		
				地盤 啟德6552	制圖 李傳鵬	2022-02-18	圖號 X86079-P02	
修改 -	-	-	採用工廠 ✓	地盤 -	图纸名称 水槽料加工图	復核 練松文	2022-02-19	數量 -
日期 -	-	-	材料颜色 MILL		材料 X86079	批准 林仁安	2022-02-20	單件重量 - (KG)

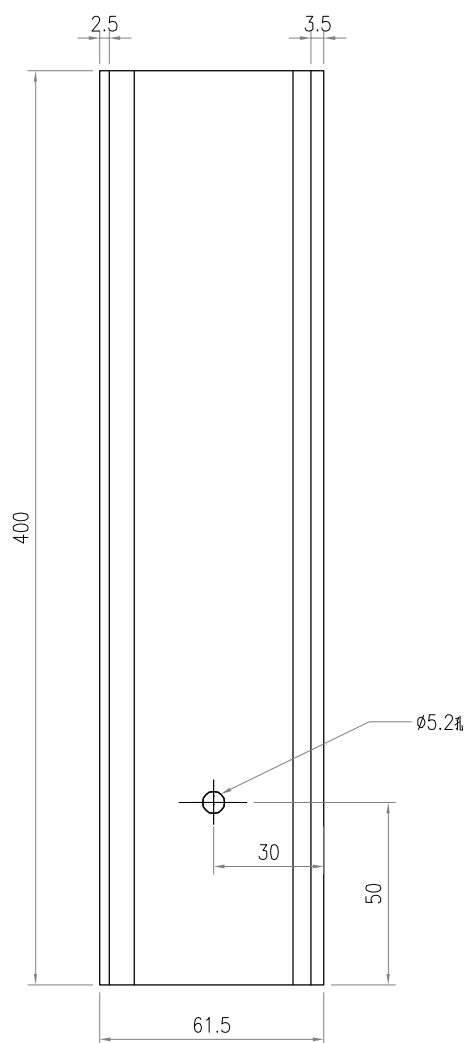
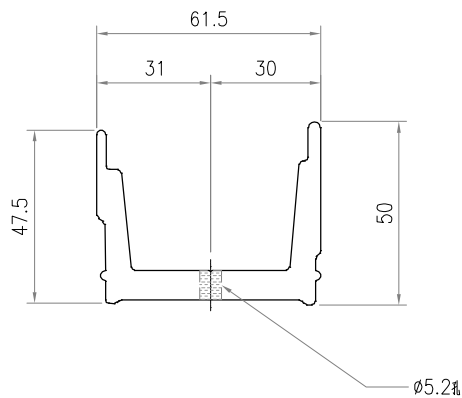

做1支

 美特鋁質有限公司 MIDI Aluminium Fabricator Ltd.				工程號 J857	類別	物料號 -		
				地盤 啟德6552	制圖 李傳鵬	2022-02-18	圖號 X86079-P03	
修改 -	-	-	採用工廠 ✓	地盤 -	圖紙名稱 水槽料加工圖	復核 練松文	2022-02-19	數量 -
日期 -	-	-	材料顏色 MILL		材料 X86079	批准 林仁安	2022-02-20	單件重量 - (KG)

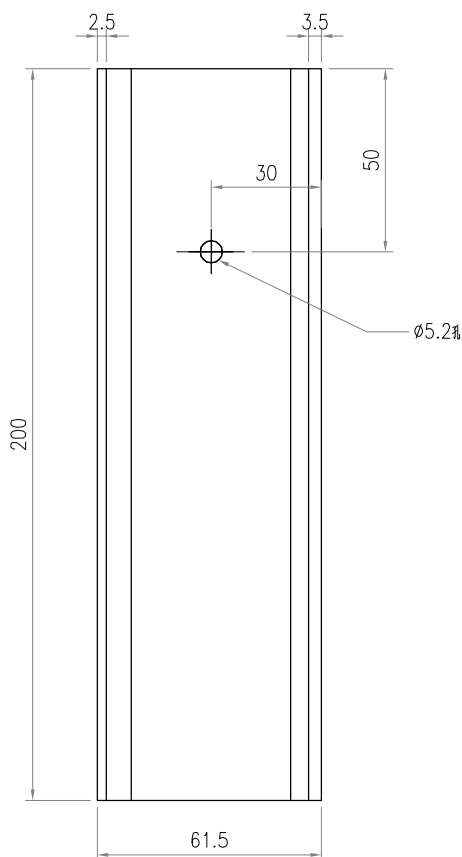
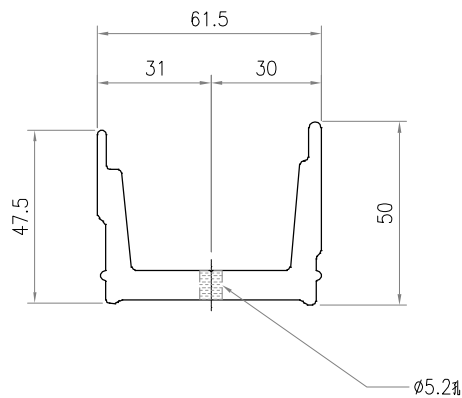

做1支

 美特鋁質有限公司 MIDI Aluminium Fabricator Ltd.				工程號 J857	類別	物料號 -		
				地盤 啟德6552	制圖 李傳鵬	2022-02-18	圖號 X86079-P04	
修改 -	-	-	採用工廠 ✓	地盤 -	圖紙名稱 水槽料加工圖	復核 練松文	2022-02-19	數量 -
日期 -	-	-	材料顏色 MILL		材料 X86079	批准 林仁安	2022-02-20	單件重量 - (KG)

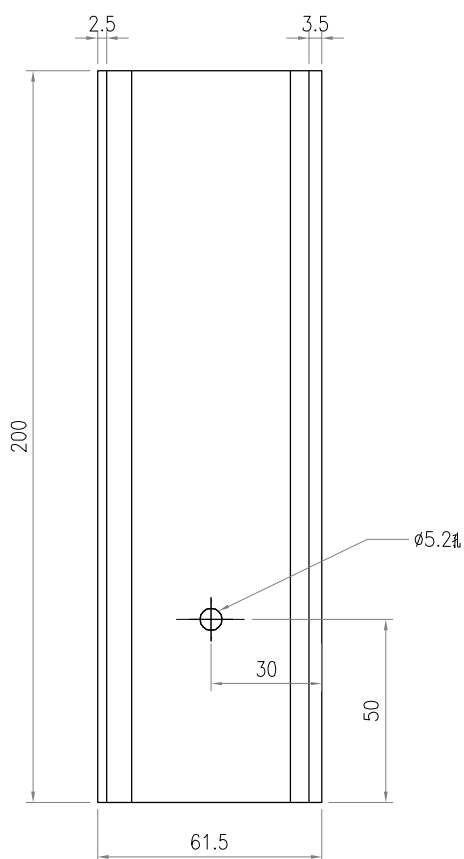
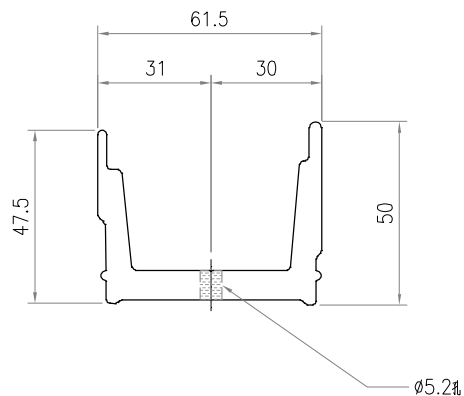

做1支

 美特鋁質有限公司 MIDI Aluminium Fabricator Ltd.				工程號 J857	類別	物料號 -		
				地盤 啟德6552	制圖 李傳鵬	2022-02-18	圖號 B3418-P01	
修改 -	-	-	採用工廠 ✓	地盤 -	图纸名称 铝料加工图	復核 練松文	2022-02-19	數量 -
日期 -	-	-	材料颜色 MILL		材料 B3418	批准 林仁安	2022-02-20	單件重量 - (KG)

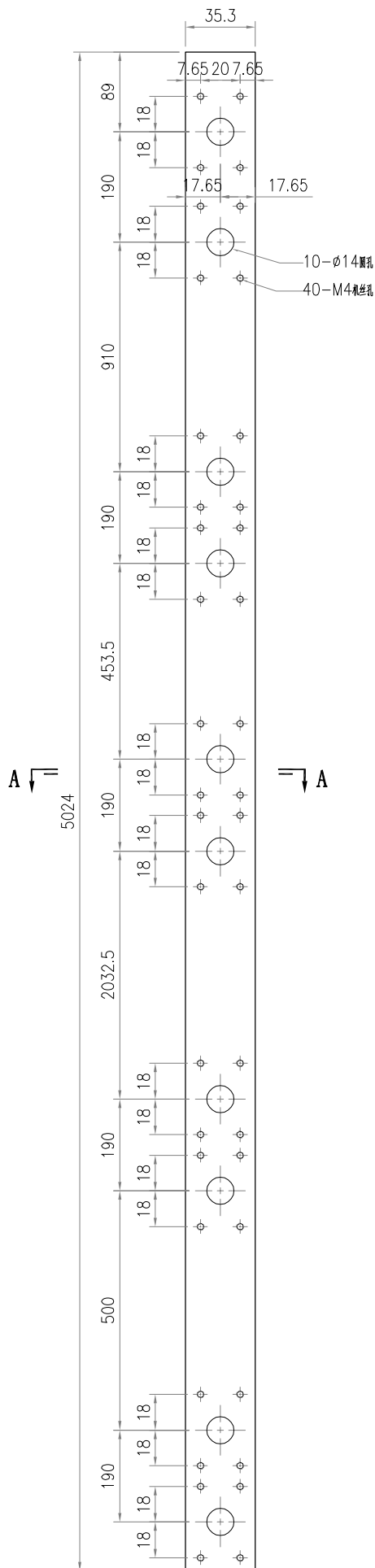

做1支

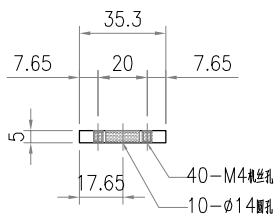

SECTION A-A

 美特鋁質有限公司 MIDI Aluminium Fabricator Ltd.				工程號 J857	類別	物料號 -		
				地盤 啟德6552	制圖 李傳鵬	2022-02-18	圖號 X86071-P51-1	
修改 -	-	-	採用工廠 -	地盤 ✓	图纸名称 铝料加工图	復核 練松文	2022-02-19	數量 -
日期 -	-	-	材料颜色 AL2:ECK3X10063S-XF1		材料 X86071	批准 林仁安	2022-02-20	單件重量 - (KG)

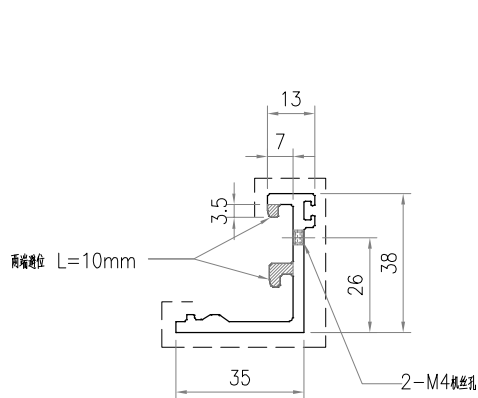
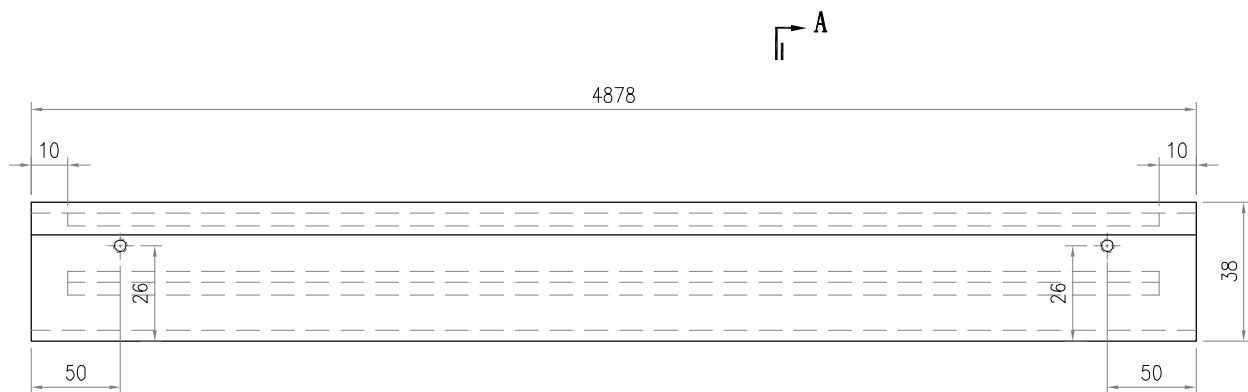

SECTION A-A

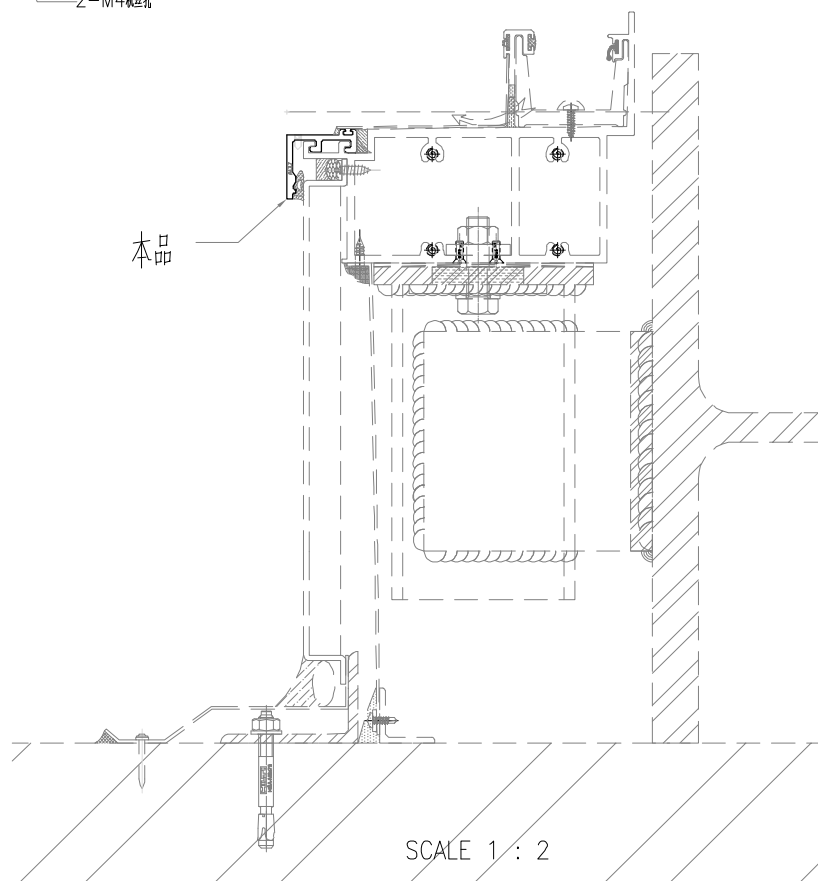

SCALE 1 : 2

 美特鋁質有限公司 MIDI Aluminium Fabricator Ltd.				工程號 J857 地盤 啟德6552	類別 制圖 李傳鵬 復核 練松文 批准 林仁安	物料號 - 2022-3-20 2022-3-21 2022-3-22	圖號 PT-MS-000 數量 - 單件重量 - (KG)
修改 日期	採用工廠 材料顏色 XXX	地盤 XXX	图纸名称 牆身碼位置圖 材料 XXX				

PMU 3

