

美特鋁質有限公司

MIDI ALUMINIUM FABRICATOR LTD.



工程指示 / 要求簡箋 ENGINEER INSTRUCTIONS(E.I.)

工程指示編號:	EI- 6080	修改版本:	A
工程編號:	HK- 0880 / 23	工程名稱:	啟德6552
收件人:	maggie lor	發件人:	nero
工程項目:	幕牆單元件(PMU3) - 廠用玻璃	日期:	26/04/2023

<input type="checkbox"/> 原合約工程包	<input type="checkbox"/> 原合約工程加 / 減脹 QT-	<input type="checkbox"/> 新工程報價 QT-
---------------------------------	--	------------------------------------

信件批核號碼/圖紙參考編號:	批核模具圖紙編號:
客戶指示附件:	管理內部批簽署:

<input type="checkbox"/> 初步鋁料 B.M.	<input type="checkbox"/> 加工拆圖, 然後生產	<input type="checkbox"/> 尺寸表
<input type="checkbox"/> 正式鋁料 B.M.	<input type="checkbox"/> 技術上資料/指示	<input type="checkbox"/> 報價
<input type="checkbox"/> 配件 B.M.	<input type="checkbox"/> 樣辦或貨品說明書	<input type="checkbox"/> 分判合約
<input type="checkbox"/> 其他:		

內容:
修改尺寸及加工圖
按附件資料生產加工, 送美而特廠。
根據BS EN 14179-1:2016標準, 做heat soak
完成上列要求日期: 31/05/2023

國內

<input type="checkbox"/> 生產技術總監	<input type="checkbox"/> 連附件	<input type="checkbox"/> 技術部	<input type="checkbox"/> 連附件	<input type="checkbox"/> 生產部	<input type="checkbox"/> 連附件
<input type="checkbox"/> 採購部	<input type="checkbox"/> 連附件	<input checked="" type="checkbox"/> 生產統籌部	<input checked="" type="checkbox"/> 連附件	<input type="checkbox"/> 報關組	<input type="checkbox"/> 連附件
<input type="checkbox"/> 質檢部	<input type="checkbox"/> 連附件	<input type="checkbox"/> 會計部	<input type="checkbox"/> 連附件	<input type="checkbox"/> 機械設計部	<input type="checkbox"/> 連附件
<input type="checkbox"/> 香港辦	<input type="checkbox"/> 連附件	<input type="checkbox"/> 其他:			

香港

<input type="checkbox"/> 行政部	<input type="checkbox"/> 連附件	<input type="checkbox"/> 會計部	<input type="checkbox"/> 連附件	<input type="checkbox"/> 統籌部	<input type="checkbox"/> 連附件	<input type="checkbox"/> 工程部	<input type="checkbox"/> 連附件
<input checked="" type="checkbox"/> 採購部	<input checked="" type="checkbox"/> 連附件	<input type="checkbox"/> QS部	<input type="checkbox"/> 連附件	<input type="checkbox"/> 地盤管理	<input type="checkbox"/> 連附件	<input type="checkbox"/> 維修部	<input type="checkbox"/> 連附件

*發件人簽署:	<i>MM</i>	*組別成員批核簽署:	<i>[Signature]</i>
傳遞編號:	<i>HK 0880 / 23</i>	項目經理簽署:	<i>[Signature]</i>

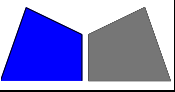
	工程號:	J-857	計算:	劉燦	日期:	2023.04.21	送呈:	施哥
	地盤名稱:	啟德6552	核對:	徐詳坤	日期:	2023.04.21	副本:	細佬
廠用玻璃B.M.表		項目類別:	PMU(3)	批准:	林仁安	日期:	2023.04.21	
BM編號:	A/C Code:	A 2023.04.25	數量:	26	計玻璃面積 (平方米)		29.153	

序號	修改標示	顏色與名稱	厚度(mm)	玻璃尺寸		數量 (塊)	面積(平方米)		使用位置
				寬度(mm)	高度(mm)		單件	總面積	
1		GL1-L007	39.52	752	634	1	0.477	0.477	PMU(3)
2		GL1-L003		501	635	1	0.318	0.318	PMU(3)
3		GL1-B004		1162	2458	1	2.856	2.856	PMU(3)
4		GL1-L088		1113	634	1	0.706	0.706	PMU(3)
5		GL1-A402		717	634	1	0.455	0.455	PMU(3)
6		GL1-A403		642	634	1	0.407	0.407	PMU(3)
7		GL2-L0002	41.50	2080	2458	1	5.113	5.113	PMU(3)
8		GL2-L0003		2192	2458	1	5.388	5.388	PMU(3)
9		GL3-L009	34.50	751	1765	1	1.326	1.326	PMU(3)
10		GL3-L088		1113	1765	1	1.964	1.964	PMU(3)
11		GL3-L003		501	1765	1	0.884	0.884	PMU(3)
12		GL3-L402A		717	1765	1	1.266	1.266	PMU(3)
13		GL3-L402		642	1765	1	1.133	1.133	PMU(3)
14	A修改编号	GL4-B401	17.50	751	788	1	0.592	0.592	PMU(3)
15	A修改	GL4-B402		2080	788	1	1.639	1.639	PMU(3)
16		GL4-B403		501	788	1	0.395	0.395	PMU(3)
17		GL4-B404		1162	788	1	0.916	0.916	PMU(3)
18		GL4-B601		1113	425	1	0.473	0.473	PMU(3)
19		GL4-B602		2192	425	1	0.932	0.932	PMU(3)
20		GL4-B603		717	425	1	0.305	0.305	PMU(3)
21		GL4-B604		642	425	1	0.273	0.273	PMU(3)
22		GB-L007	10.00	730	370	1	0.270	0.270	PMU(3)
23		GB-L088		1091	370	1	0.404	0.404	PMU(3)
24		GB-L003		479	370	1	0.177	0.177	PMU(3)
25		GB-L402		695	370	1	0.257	0.257	PMU(3)
26		GB-L403		620	370	1	0.229	0.229	PMU(3)
				總合計:		26		29.153	

- 1).本表中所有玻璃對角線尺寸偏差要求不超過正負2mm.
- 2).本表中所有玻璃要求粗磨邊處理並倒棱角.

	工程號:	J-857	計算:	劉燦	日期:	2023.04.21	送呈:	施哥	
	地盤名稱:	啟德6552	核對:	徐詳坤	日期:	2023.04.21	副本:	細佬	
廠用玻璃B.M.表		項目類別:	PMU(3)	批准:	林仁安	日期:	2023.04.21		
BM編號:	A/C Code:	A 2023.04.25	數量:	26	計玻璃面積 (平方米)		29.153		
序號	修改標示	顏色與名稱	厚度(mm)	玻璃尺寸		數量 (塊)	面積(平方米)		使用位置
				寬度(mm)	高度(mm)		單件	總面積	
加工注意事項:		3).本表中玻璃要求粗磨邊處理並倒棱角，攔河玻璃頂底要精磨邊，而所有玻璃之入爐方向需保持一致。							
		4).本表中不同種類玻璃參照玻璃加工圖加工。							
		5).本表中所有強化玻璃均需HEAT SOAK TEST。							
		6).本表中所有玻璃均需注明室內外面及其玻璃編號，以便識別。							

 美特鋁質有限公司 MIDI Aluminium Fabricator Ltd.				工程號	J857	類別		物料號	-	
修改 - - - 採用工廠 <input checked="" type="checkbox"/> 地盤 <input type="checkbox"/>				地盘	啟德站	制圖	劉燦	2021-12-15	圖號	GL1-L01
日期 - - - 材料颜色				图纸名称	玻璃加工图	復核	徐詳坤	2021-12-15	數量	-
				材料	GLASS	批准	林仁安	2021-12-15	單件重量	- (KG)

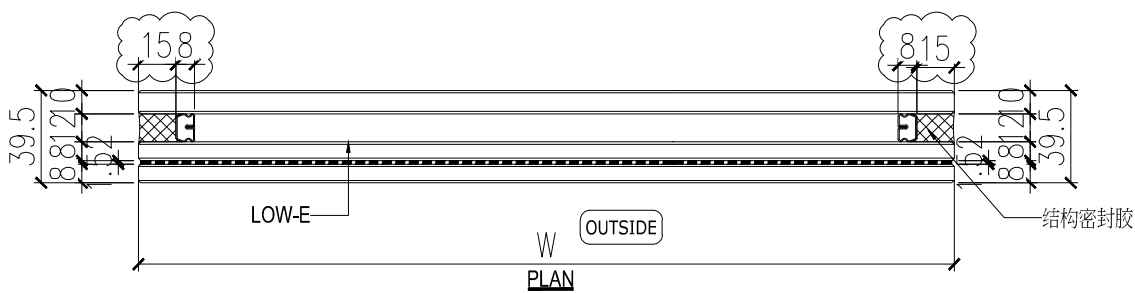
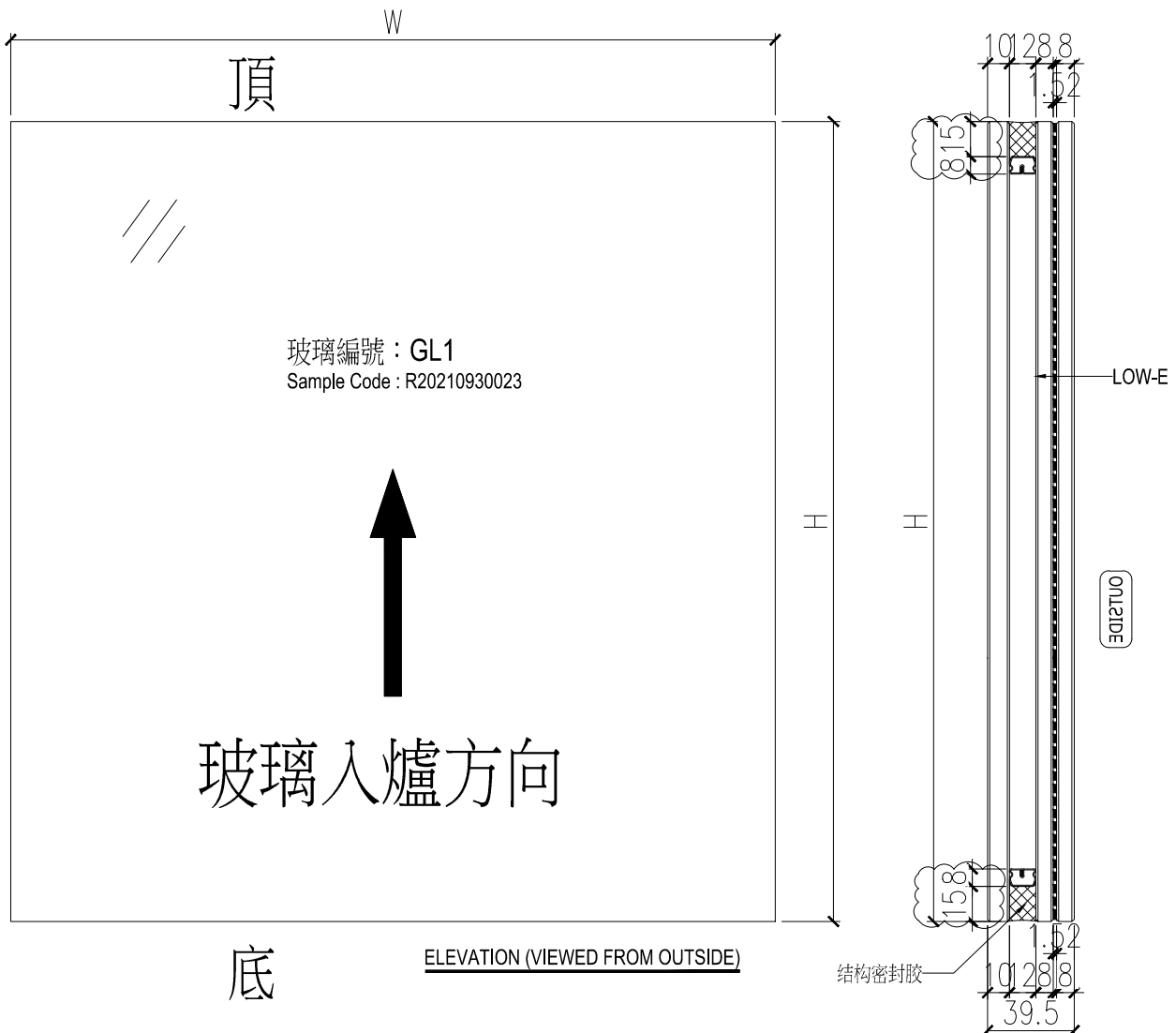

NOTES
 1. ALL DIMENSION IN mm
 2. ALL EDGE CHAMFER 1x1x45

 美特鋁質有限公司 MIDI Aluminium Fabricator Ltd.				工程號	J857	類別		物料號	-	
修改 - - - 採用工廠 <input checked="" type="checkbox"/> 地盤 <input type="checkbox"/>				地盘	啟德站	制圖	劉燦	2021-12-15	圖號	GL2-L01
日期 - - - 材料颜色				图纸名称	玻璃加工图	復核	徐詳坤	2021-12-15	數量	-
				材料	GLASS	批准	林仁安	2021-12-15	單件重量	- (KG)

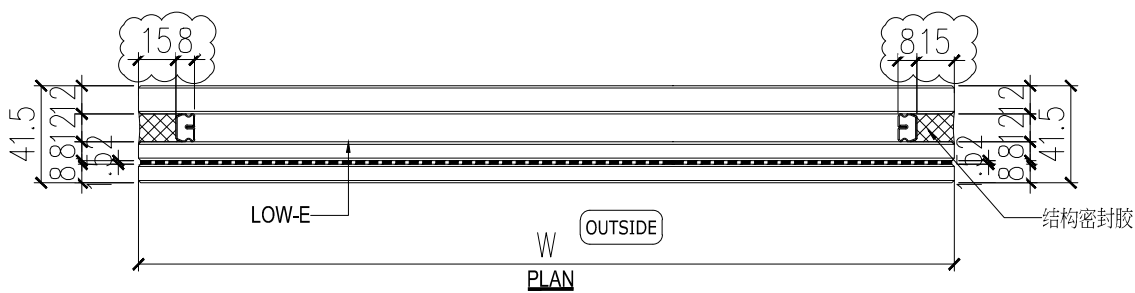
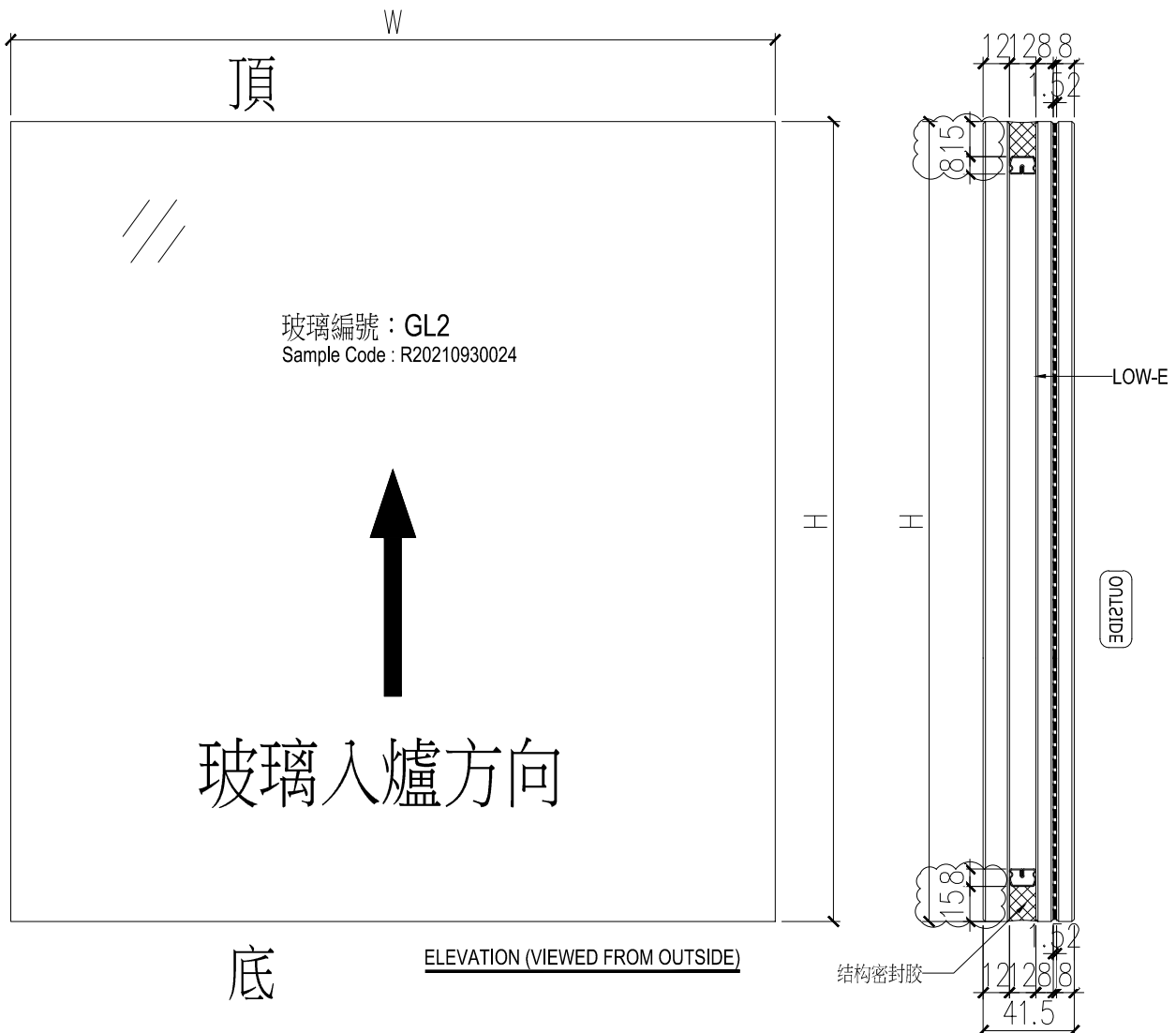

NOTES
 1. ALL DIMENSION IN mm
 2. ALL EDGE CHAMFER 1x1x45

 美特鋁質有限公司 MIDI Aluminium Fabricator Ltd.				工程號	J857	類別		物料號	-	
修改 - - - 採用工廠 <input checked="" type="checkbox"/> 地盤 <input type="checkbox"/>				地盘	啟德站	制圖	劉燦	2021-12-15	圖號	GL3-L01
日期 - - - 材料颜色				图纸名称	玻璃加工图	復核	徐詳坤	2021-12-15	數量	-
				材料	GLASS	批准	林仁安	2021-12-15	單件重量	- (KG)

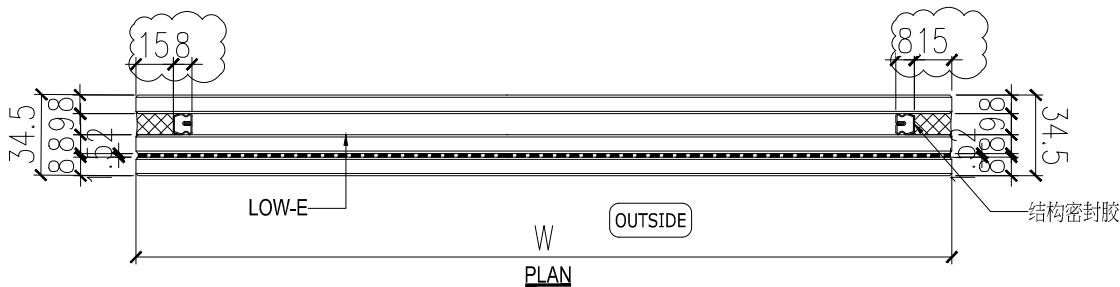
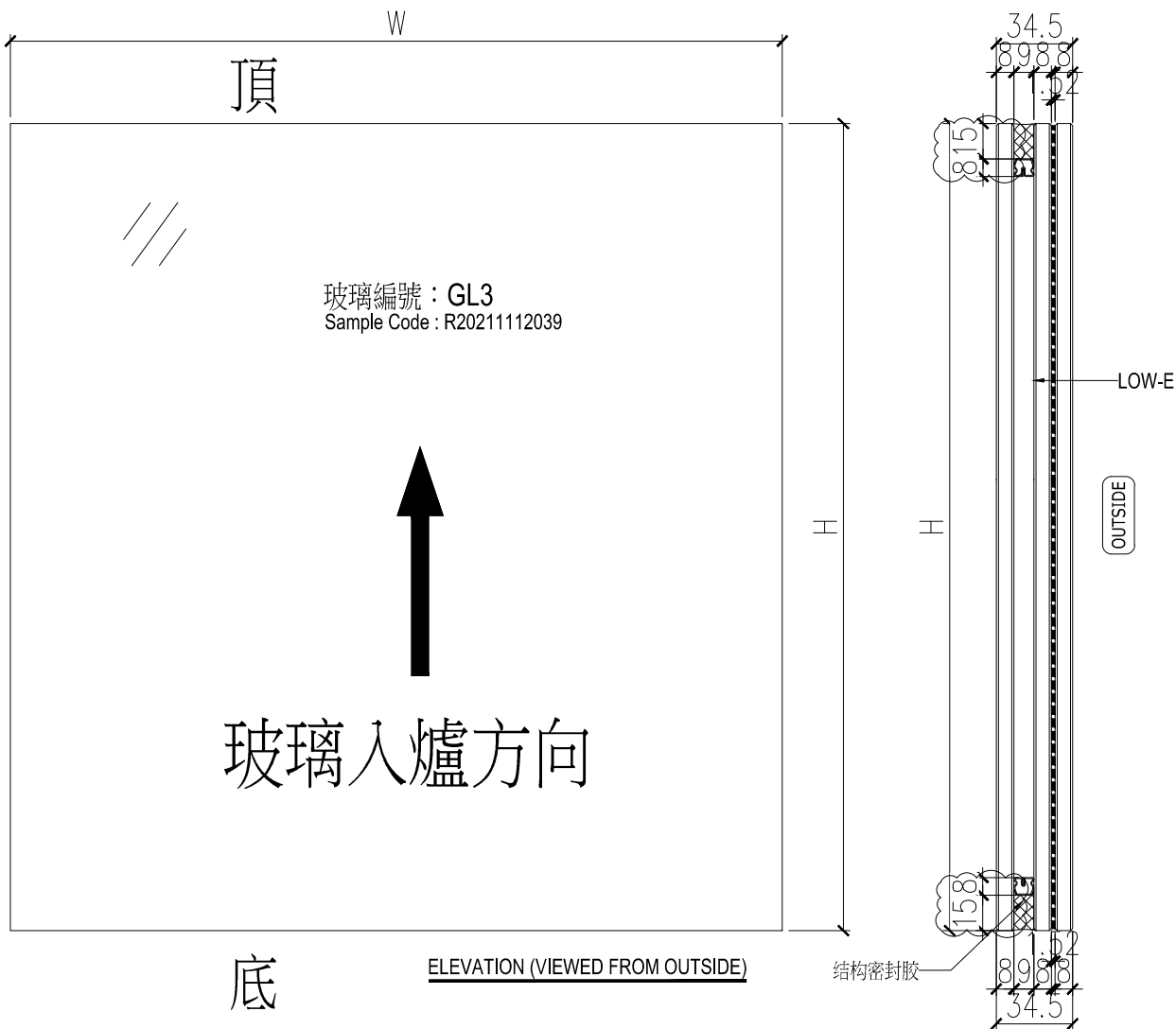

NOTES

1. ALL DIMENSION IN mm
2. ALL EDGE CHAMFER 1x1x45