



工程指示 / 要求簡箋 ENGINEER INSTRUCTIONS(E.I.)

|         |                        |       |            |
|---------|------------------------|-------|------------|
| 工程指示編號: | EI- 6.78 / 23          | 修改版本: | -          |
|         | HK- 0847 / 23          |       |            |
| 工程編號:   | J 857                  | 工程名稱: | 啟德6552     |
| 收件人:    | 生統                     | 發件人:  | nero       |
| 工程項目:   | 幕牆單元件(PMU3) - 廠用鋁板(背板) | 日期:   | 24/04/2023 |

|                                 |  |                                    |
|---------------------------------|--|------------------------------------|
| <input type="checkbox"/> 原合約工程包 | <input type="checkbox"/> 原合約工程加 / 減賬 QT- | <input type="checkbox"/> 新工程報價 QT- |
|---------------------------------|--|------------------------------------|

|                |           |
|----------------|-----------|
| 信件批核號碼/圖紙參考編號: | 批核模具圖紙編號: |
| 客戶指示附件:        | 管理內部批簽署:  |

|                                    |                                     |                               |
|------------------------------------|-------------------------------------|-------------------------------|
| <input type="checkbox"/> 初步鋁料 B.M. | <input type="checkbox"/> 加工拆圖, 然後生產 | <input type="checkbox"/> 尺寸表  |
| <input type="checkbox"/> 正式鋁料 B.M. | <input type="checkbox"/> 技術上資料/指示   | <input type="checkbox"/> 報價   |
| <input type="checkbox"/> 配件 B.M.   | <input type="checkbox"/> 樣辦或貨品說明書   | <input type="checkbox"/> 分判合約 |
| <input type="checkbox"/> 其他:       |                                     |                               |

內容:  
按附件資料生產加工。

完成上列要求日期: 15/05/2023

國內

|                                 |                              |   |   |                                |                              |
|---------------------------------|------------------------------|---|---|--------------------------------|------------------------------|
| <input type="checkbox"/> 生產技術總監 | <input type="checkbox"/> 連附件 | <input type="checkbox"/> 技術部              | <input type="checkbox"/> 連附件            | <input type="checkbox"/> 生產部   | <input type="checkbox"/> 連附件 |
| <input type="checkbox"/> 採購部    | <input type="checkbox"/> 連附件 | <input checked="" type="checkbox"/> 生產統籌部 | <input checked="" type="checkbox"/> 連附件 | <input type="checkbox"/> 報關組   | <input type="checkbox"/> 連附件 |
| <input type="checkbox"/> 質檢部    | <input type="checkbox"/> 連附件 | <input type="checkbox"/> 會計部              | <input type="checkbox"/> 連附件            | <input type="checkbox"/> 機械設計部 | <input type="checkbox"/> 連附件 |
| <input type="checkbox"/> 香港辦    | <input type="checkbox"/> 連附件 | <input type="checkbox"/> 其他:              |   |                                |                              |

香港

|                              |                              |                              |                              |                               |                              |                              |                              |
|------------------------------|------------------------------|------------------------------|------------------------------|-------------------------------|------------------------------|------------------------------|------------------------------|
| <input type="checkbox"/> 行政部 | <input type="checkbox"/> 連附件 | <input type="checkbox"/> 會計部 | <input type="checkbox"/> 連附件 | <input type="checkbox"/> 統籌部  | <input type="checkbox"/> 連附件 | <input type="checkbox"/> 工程部 | <input type="checkbox"/> 連附件 |
| <input type="checkbox"/> 採購部 | <input type="checkbox"/> 連附件 | <input type="checkbox"/> QS部 | <input type="checkbox"/> 連附件 | <input type="checkbox"/> 地盤管理 | <input type="checkbox"/> 連附件 | <input type="checkbox"/> 維修部 | <input type="checkbox"/> 連附件 |

|         |              |            |  |
|---------|--------------|------------|--|
| *發件人簽署: |              | *組別成員批核簽署: |  |
| 傳遞編號:   | HK 0847 / 23 | 項目經理簽署:    |  |

|           |      | 工程號:      | J-857   | 計算:                  | 刘灿  |    | 日期:    | 2023.04.21 |        | 送呈:   | 施哥     |       |      |
|-----------|------|-----------|---------|----------------------|-----|----|--------|------------|--------|-------|--------|-------|------|
| 美特鋁質 有限公司 |      | 地盤名稱:     | 啟德6552  | 核對:                  | 徐祥坤 |    | 日期:    | 2023.04.21 |        | 副本:   | 細佬     |       |      |
| 廠用鋁板B.M.表 |      | 項目類別:     | PMU (3) | 批准:                  | 林仁安 |    | 日期:    | 2023.04.21 |        |       |        |       |      |
| BM編號:     |      | 修改版次:     |         | A/C Code:            |     |    | 總V.F.: | 5.676      |        | 總重量:  | 25.93  |       |      |
| 序號        | 修改內容 | 鋁板圖號      | 鋁板名稱    | 顏色                   | 實用  | 後備 | 總數     | 總重量        | 單件展開面積 | 總展開面積 | 單件V.F. | 總V.F. | 圖紙編號 |
|           |      |           |         |                      |     |    |        |            | 平方米    |       | 平方米    |       |      |
| 1         |      | BST-M401  | 3mm厚鋁板  | AL2: ECK3M96295S-ZD1 | 1   | 0  | 1      | 2.837      | 0.523  | 0.523 | 0.315  | 0.315 |      |
| 2         |      | BST-M402  | 3mm厚鋁板  | AL2: ECK3M96295S-ZD1 | 1   | 0  | 1      | 8.250      | 1.522  | 1.522 | 0.449  | 0.449 |      |
| 3         |      | BST-M403  | 3mm厚鋁板  | AL2: ECK3M96295S-ZD1 | 1   | 0  | 1      | 1.814      | 0.335  | 0.335 | 0.931  | 0.931 |      |
| 4         |      | BST-M404  | 3mm厚鋁板  | AL2: ECK3M96295S-ZD1 | 1   | 0  | 1      | 4.508      | 0.832  | 0.832 | 0.487  | 0.487 |      |
| 5         |      | BST-M601  | 3mm厚鋁板  | AL2: ECK3M96295S-ZD1 | 1   | 0  | 1      | 2.028      | 0.374  | 0.374 | 1.224  | 1.224 |      |
| 6         |      | BST-M602  | 3mm厚鋁板  | AL2: ECK3M96295S-ZD1 | 1   | 0  | 1      | 4.098      | 0.756  | 0.756 | 0.422  | 0.422 |      |
| 7         |      | BST-M603  | 3mm厚鋁板  | AL2: ECK3M96295S-ZD1 | 1   | 0  | 1      | 1.268      | 0.234  | 0.234 | 0.602  | 0.602 |      |
| 8         |      | BST-M604  | 3mm厚鋁板  | AL2: ECK3M96295S-ZD1 | 1   | 0  | 1      | 1.124      | 0.207  | 0.207 | 1.248  | 1.248 |      |
| 9         |      | PT-BM-C20 | 3mm厚鋁板  | AL2: ECK3M96295S-ZD1 | 4   | 0  | 4      | 0.852      | 0.039  | 0.157 | 0.027  | 0.107 |      |
| 10        |      | PT-BM-C21 | 3mm厚鋁板  | AL2: ECK3M96295S-ZD1 | 4   | 0  | 4      | 0.852      | 0.039  | 0.157 | 0.027  | 0.107 |      |
| 11        |      | PT-BM-C22 | 3mm厚鋁板  | 鍍化                   | 4   | 0  | 4      | 0.086      | 0.004  | 0.016 | 0.004  | 0.016 |      |
| 12        |      | PT-BM-C23 | 3mm厚鋁板  | 鍍化                   | 4   | 0  | 4      | 0.040      | 0.002  | 0.007 | 0.002  | 0.007 |      |
| 13        |      | PT-BM-C24 | 3mm厚鋁板  | 鍍化                   | 120 | 0  | 120    | 0.843      | 0.001  | 0.156 | 0.000  | 0.039 |      |
| 14        |      | PT-BM-C25 | 3mm厚鋁板  | AL2: ECK3M96295S-ZD1 | 4   | 0  | 4      | 0.534      | 0.025  | 0.099 | 0.025  | 0.099 |      |
| 15        |      | AC-066    | 3mm厚鋁板  | AL1: ECK3M96294S-ZD1 | 6   | 0  | 6      | 0.135      | 0.004  | 0.025 | 0.004  | 0.025 |      |
| 16        |      | AC-067    | 3mm厚鋁板  | AL1: ECK3M96294S-ZD1 | 6   | 0  | 6      | 0.135      | 0.004  | 0.025 | 0.004  | 0.025 |      |
| 17        |      | AC-068    | 3mm厚鋁板  | AL3: ECK3D08184S-ZD1 | 2   | 0  | 2      | 0.317      | 0.029  | 0.059 | 0.029  | 0.059 |      |
| 18        |      | AC-071    | 3mm厚鋁板  | AL3: ECK3D08184S-ZD1 | 6   | 0  | 6      | 0.254      | 0.008  | 0.047 | 0.008  | 0.047 |      |
| 19        |      | AC-072    | 3mm厚鋁板  | AL3: ECK3D08184S-ZD1 | 6   | 0  | 6      | 0.254      | 0.008  | 0.047 | 0.008  | 0.047 |      |
| 總計:       |      |           |         |                      | 174 |    | 8      | 25.93      | 4.784  | 4.78  | 5.68   | 5.676 |      |



|  |                             |                    |  |                                 |   |                                 |
|--|-----------------------------|--------------------|--|---------------------------------|---|---------------------------------|
|  矚徠鋁鋁來隔淨味<br>MIDI Aluminium Fabricator Ltd. |                             |                    | 工程號 J857<br>地盘 啟德6552<br>图纸名 铝板加工图<br>材料 3mm THK. 铝板 | 類別<br>制圖 刘灿<br>復核 徐詳坤<br>批准 林仁安 | 物料號 -<br>2022-09-15<br>2022-09-16<br>2022-09-17 | 圖號 BST-M20<br>數量 -<br>單件重量 (KG) |
| 修改 -<br>日期 -   | 採用工廠 ✓<br>材料颜色 3M96295S-ZD1 | 地盘<br>3M96295S-ZD1 |  |                                 |   |                                 |

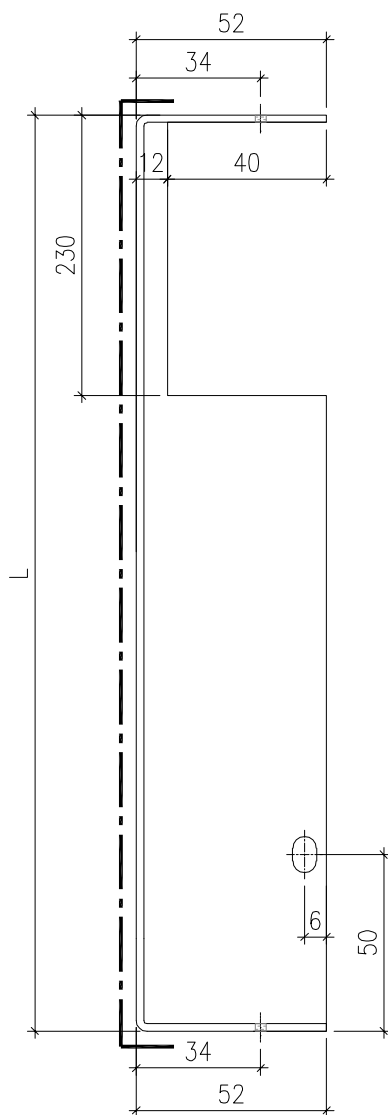

SECTION A-A

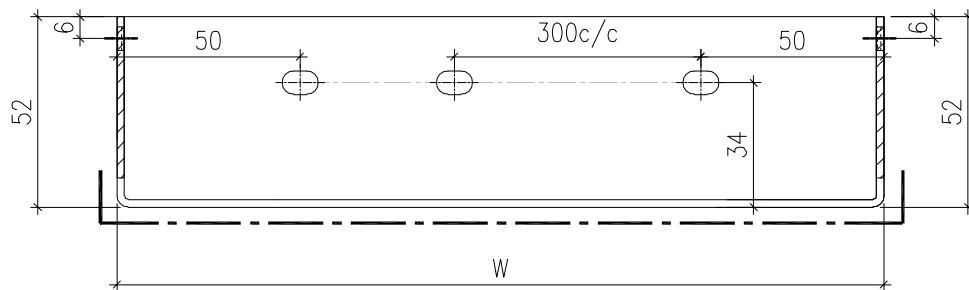
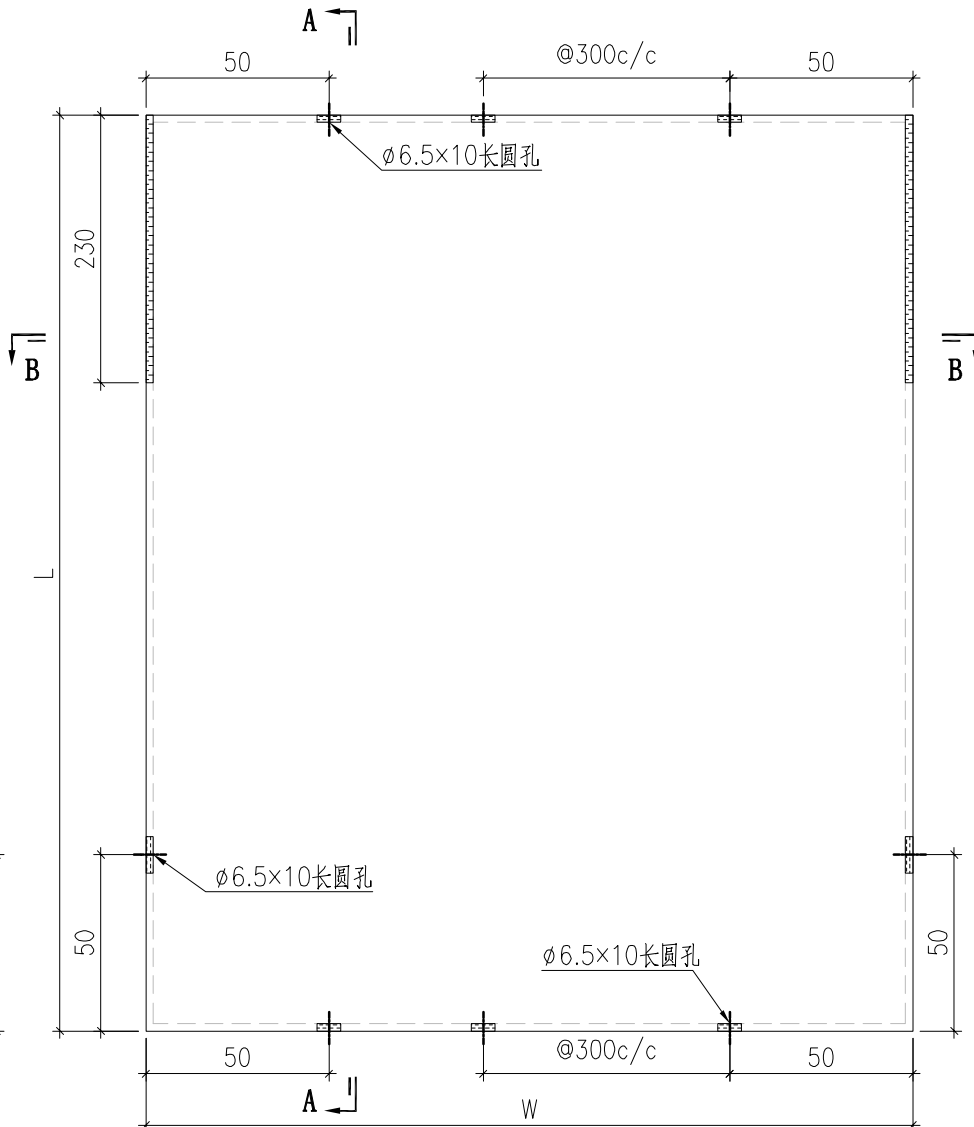

SECTION B-B

| 序号 | 铝板编号     | 宽度 (W) | 高度 (H) | 数量 |
|----|----------|--------|--------|----|
| 1  | BST-M601 | 1057   | 354    | 1  |
| 2  | BST-M602 | 2136   | 354    | 1  |
| 3  | BST-M603 | 661    | 354    | 1  |
| 4  | BST-M604 | 586    | 354    | 1  |

|  |   |   |                                     |                             |                  |                          |                   |
|--|---|---|-------------------------------------|-----------------------------|------------------|--------------------------|-------------------|
|  瓊徠鋁業有限公司<br>MIDI Aluminium Fabricator Ltd. |   |   |                                     | 工程號 J857<br>地盘 啟德6552       | 類別<br>制圖 陳梓豪     | 物料號 -<br>2021-12-14      | 圖號 AC-066         |
| 修改 -<br>日期 -   | - | - | 採用工廠 ✓<br>材料颜色 AL1: ECD3M96294S-ZD1 | 图纸名 鋁板加工圖<br>材料 3mm THK. 鋁板 | 復核 練焜文<br>批准 林仁安 | 2021-12-15<br>2021-12-16 | 數量 6<br>單件重量 (KG) |

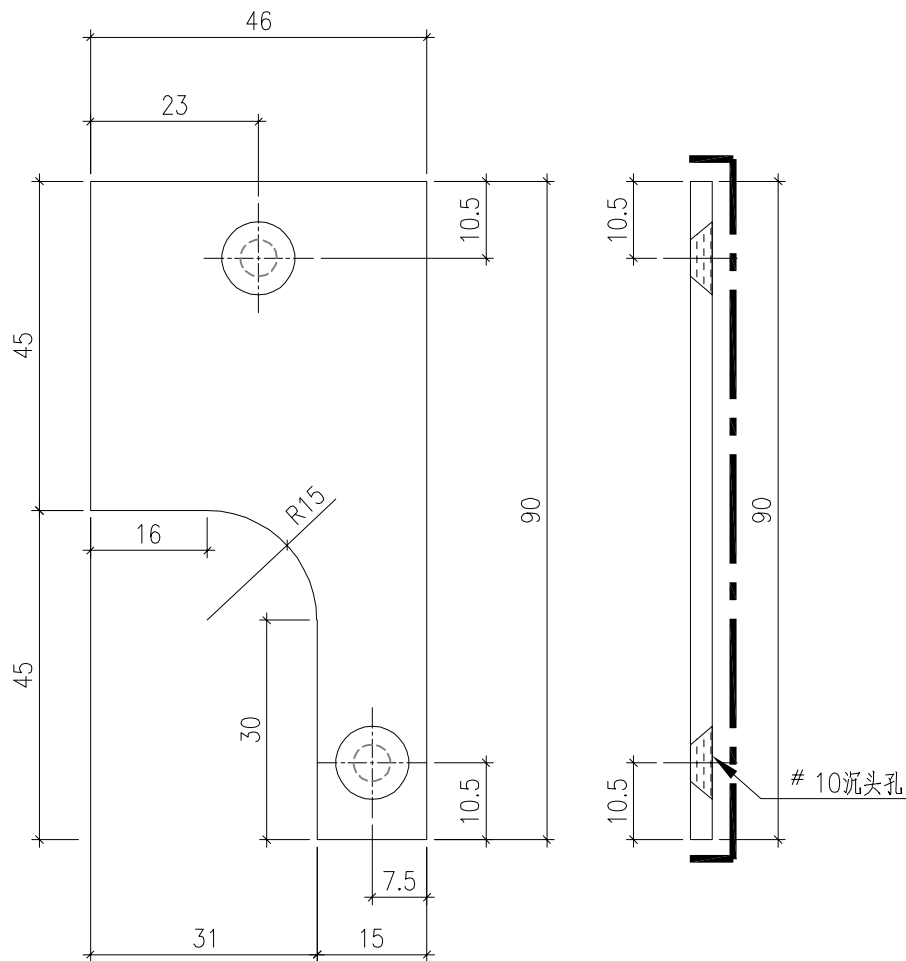

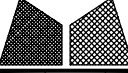
|  |        |        |                                     |                       |                |                  |                          |                   |           |  |
|--|--------|--------|-------------------------------------|-----------------------|----------------|------------------|--------------------------|-------------------|-----------|--|
|  瓊徠鋁業有限公司<br>MIDI Aluminium Fabricator Ltd. |        |        |                                     | 工程號 J857<br>地盘 啟德6552 |                | 類別<br>制圖 陳梓豪     | 物料號 -<br>2021-12-14      |                   | 圖號 AC-067 |  |
| 修改 -<br>日期 -   | -<br>- | -<br>- | 採用工廠 ✓<br>材料颜色 AL1: ECD3M96294S-ZD1 | 地盘<br>图纸名 鋁板加工圖       | 材料 3mm THK. 鋁板 | 復核 練毅文<br>批准 林仁安 | 2021-12-15<br>2021-12-16 | 數量 6<br>單件重量 (KG) | 6         |  |

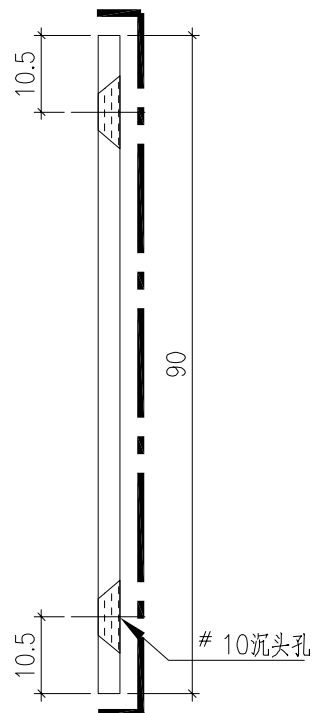
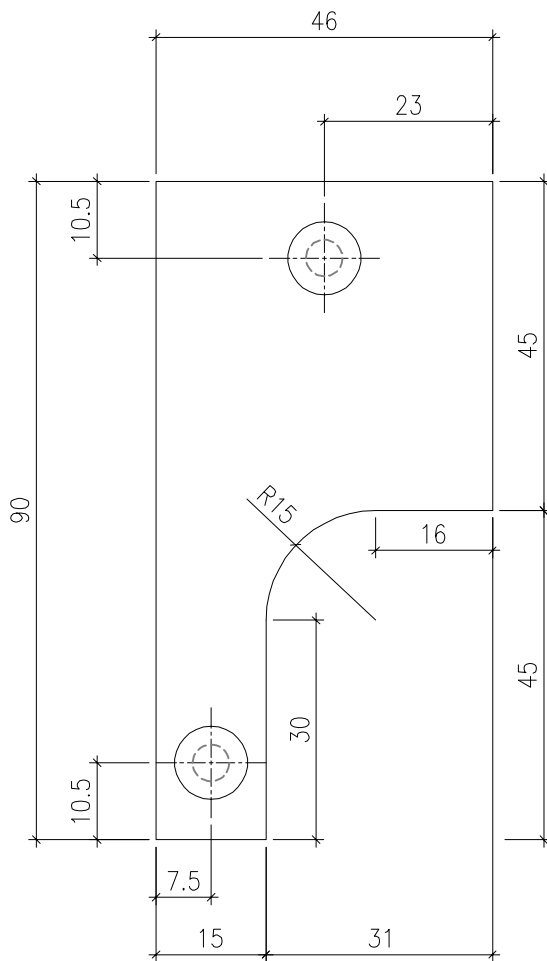

|   |   |   |  |                                  |   |
|---|---|---|--|----------------------------------|---|
|  矧徠鋁廠 來爾淨呔<br>MIDI Aluminium Fabricator Ltd. |   |   | 工程號 J857<br>地盘 啟德6552<br>图纸名 鋁板加工圖<br>材料 3mm THK. 鋁板 | 類別<br>制圖 陳梓豪<br>復核 練焜文<br>批准 林仁安 | 物料號 -<br>圖號 AC-068<br>數量 2<br>單件重量 (KG) |
| 修改 -  | - | - | 採用工廠 ✓   | 地盘                               |   |
| 日期 -  | - | - | 材料颜色 AL3:ECK3D08184S-ZD1                             |                                  |   |

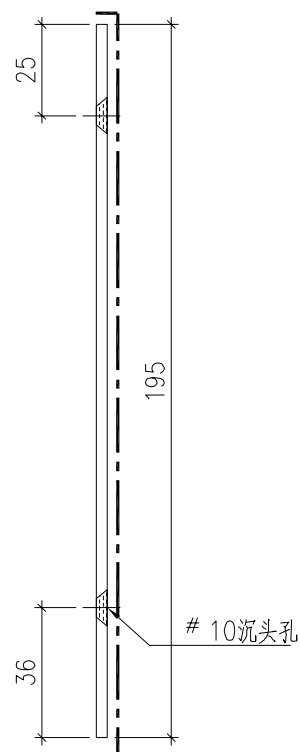
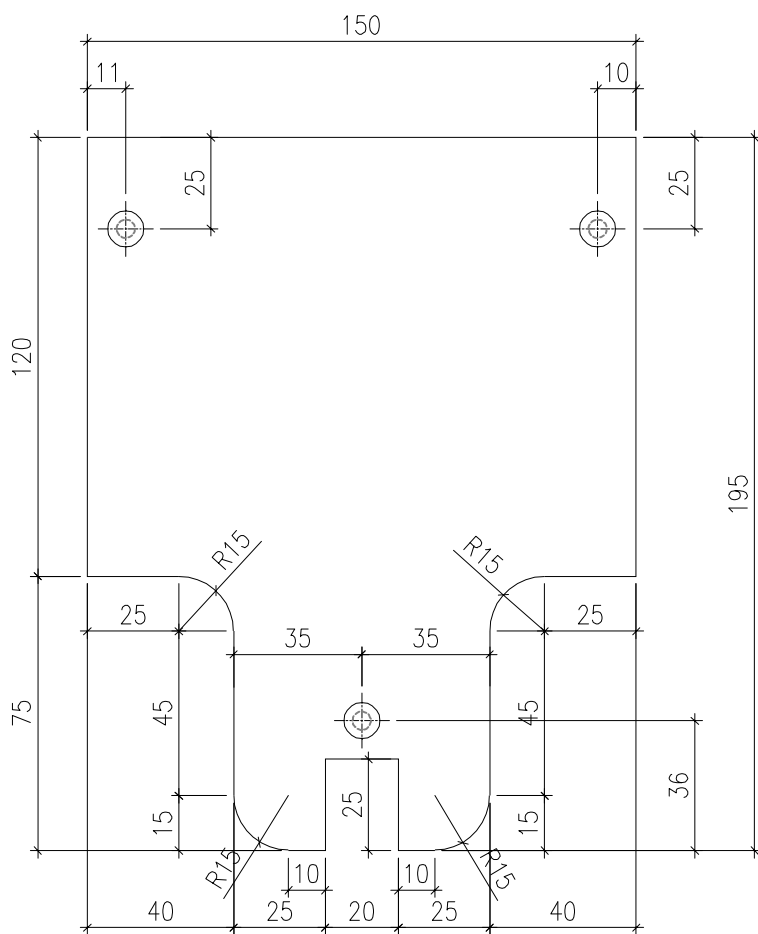

|  |   |   |        |  |                                  |   |
|--|---|---|--------|--|----------------------------------|---|
|  矧徠鋁來淨淨<br>MIDI Aluminium Fabricator Ltd. |   |   |        | 工程號 J857<br>地盘 啟德6552<br>图纸名 鋁板加工圖<br>材料 3mm THK. 鋁板 | 類別<br>制圖 陳梓豪<br>復核 練焜文<br>批准 林仁安 | 物料號 -<br>圖號 AC-071<br>數量 6<br>單件重量 (KG) |
| 修改   | - | - | 採用工廠 ✓ | 地盘   |                                  |   |
| 日期   | - | - | 材料颜色   | AL3:ECK3D08184S-ZD1                                  |                                  |   |

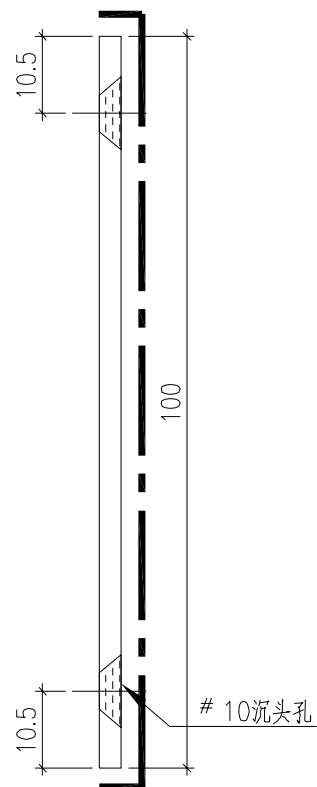
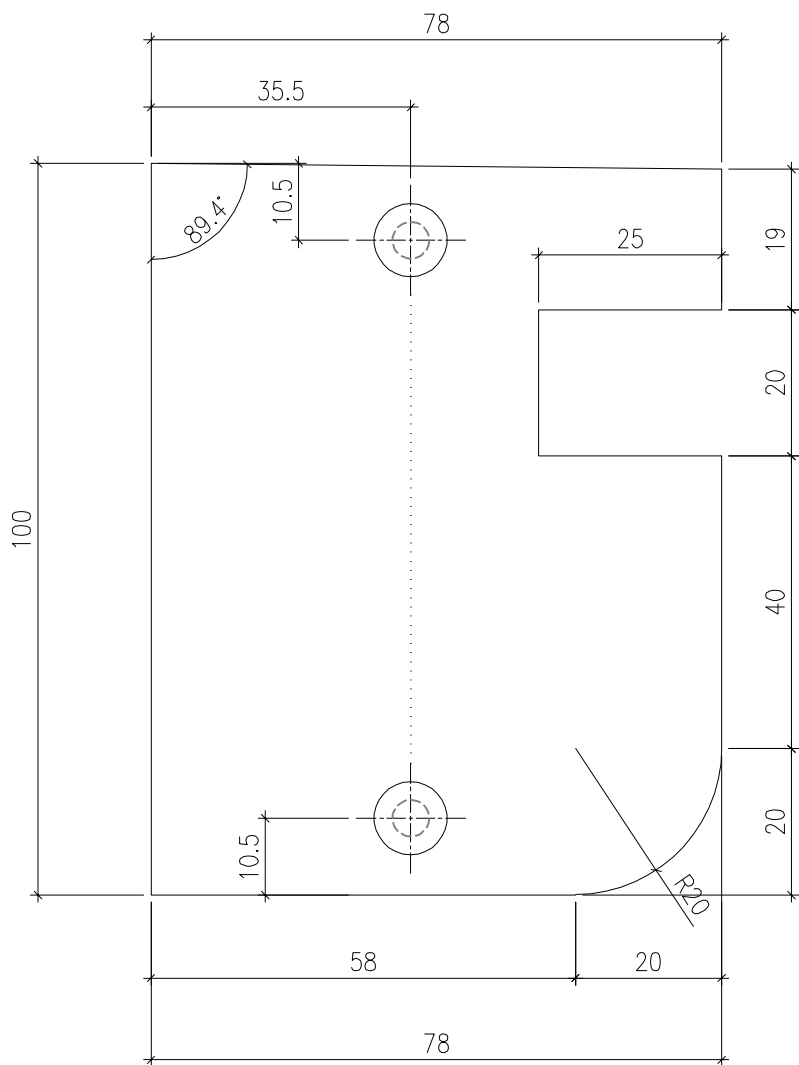

|   |   |   |                          |           |                |            |            |           |
|---|---|---|--------------------------|-----------|----------------|------------|------------|-----------|
|  瓊犛鋁廠 來爾淨呔<br>MIDI Aluminium Fabricator Ltd. |   |   |                          | 工程號 J857  | 類別             | 物料號 -      |            |           |
|   |   |   |                          | 地盘 啟德6552 | 制圖 陳梓豪         | 2021-12-14 | 圖號 AC-072  |           |
| 修改 -  | - | - | 採用工廠 ✓                   | 地盘        | 图纸名 鋁板加工圖      | 復核 練焜文     | 2021-12-15 | 數量 6      |
| 日期 -  | - | - | 材料颜色 AL3:ECK3D08184S-ZD1 |           | 材料 3mm THK. 鋁板 | 批准 林仁安     | 2021-12-16 | 單件重量 (KG) |

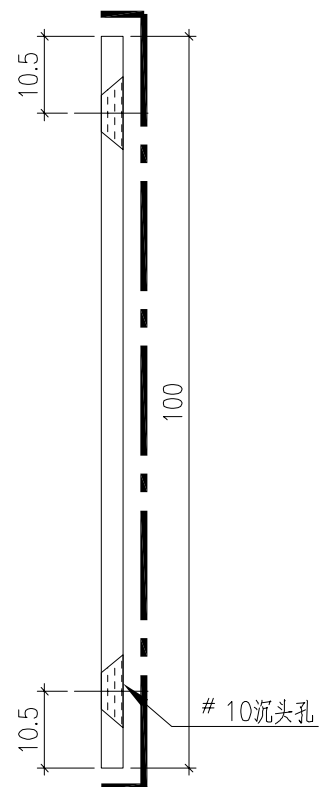
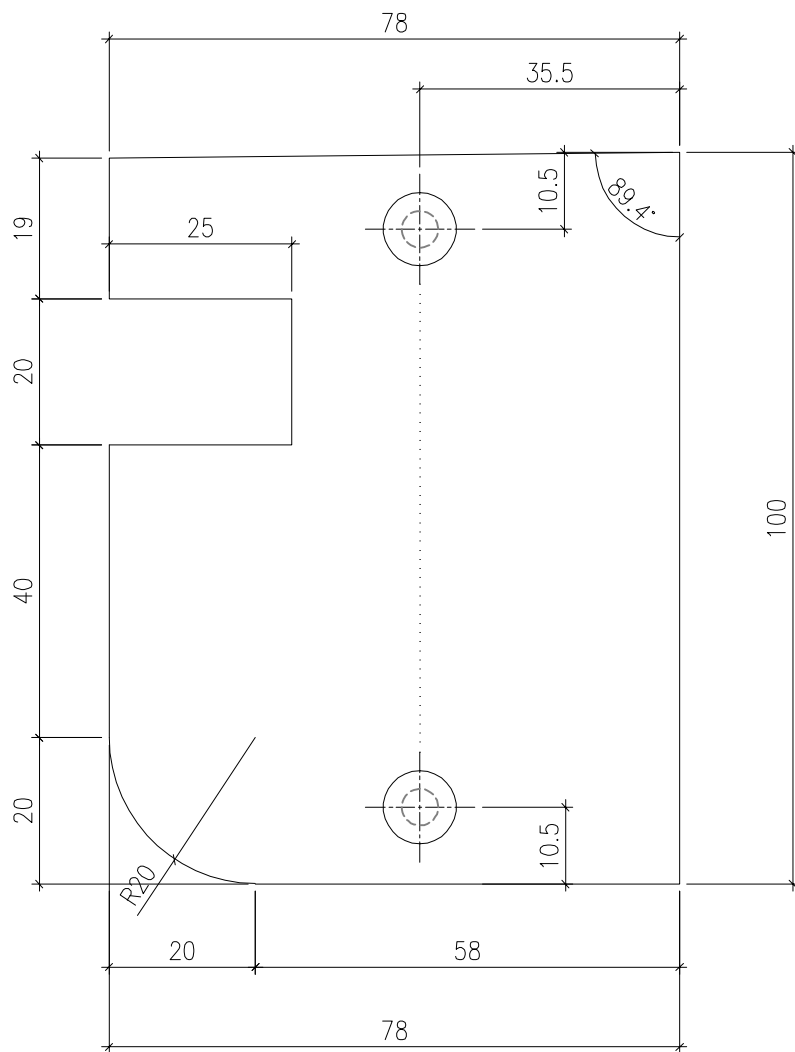

|   |   |   |  |                                  |  |                                   |
|---|---|---|--|----------------------------------|--|-----------------------------------|
|  矧犛錕颯 來爾淨呔<br>MIDI Aluminium Fabricator Ltd. |   |   | 工程號 J857<br>地盘 啟德6552<br>图纸名 鋁板加工圖<br>材料 3mm THK. 鋁板 | 類別<br>制圖 陳梓豪<br>復核 練鬆文<br>批准 林仁安 | 物料號 -<br>2022-3-17<br>2022-3-18<br>2022-3-19 | 圖號 PT-BM-C20<br>數量 4<br>單件重量 (KG) |
| 修改 -  | - | - | 採用工廠 ✓   | 地盘                               |  |                                   |
| 日期 -  | - | - | 材料颜色   | AL2: ECK3M96295S-ZD1             |  |                                   |

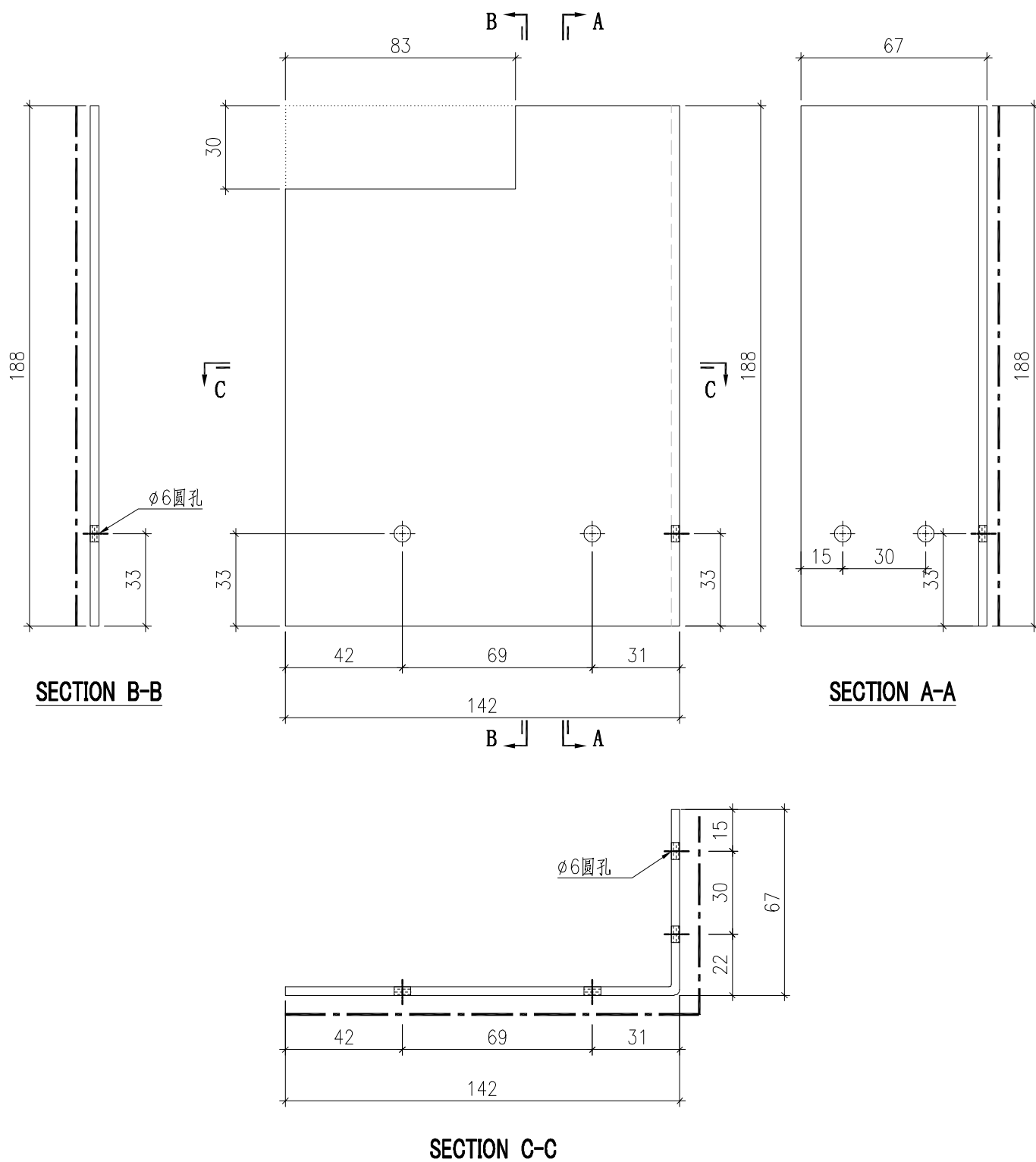

|   |                                    |          |  |                                  |  |                                   |
|---|------------------------------------|----------|--|----------------------------------|--|-----------------------------------|
|  矧徠鋁廠 來爾淨呔<br>MIDI Aluminium Fabricator Ltd. |                                    |          | 工程號 J857<br>地盘 啟德6552<br>圖紙名 鋁板加工圖<br>材料 3mm THK. 鋁板 | 類別<br>制圖 陳梓豪<br>復核 練鬆文<br>批准 林仁安 | 物料號 -<br>2022-3-17<br>2022-3-18<br>2022-3-19 | 圖號 PT-BM-C21<br>數量 4<br>單件重量 (KG) |
| 修改 -<br>日期 -  | 採用工廠 ✓<br>材料顏色 L2: ECK3M96295S-ZD1 | 地盘<br>材料 | 圖紙名 鋁板加工圖<br>材料 3mm THK. 鋁板                          | 復核 練鬆文<br>批准 林仁安                 | 物料號 -<br>2022-3-17<br>2022-3-18<br>2022-3-19 | 圖號 PT-BM-C21<br>數量 4<br>單件重量 (KG) |

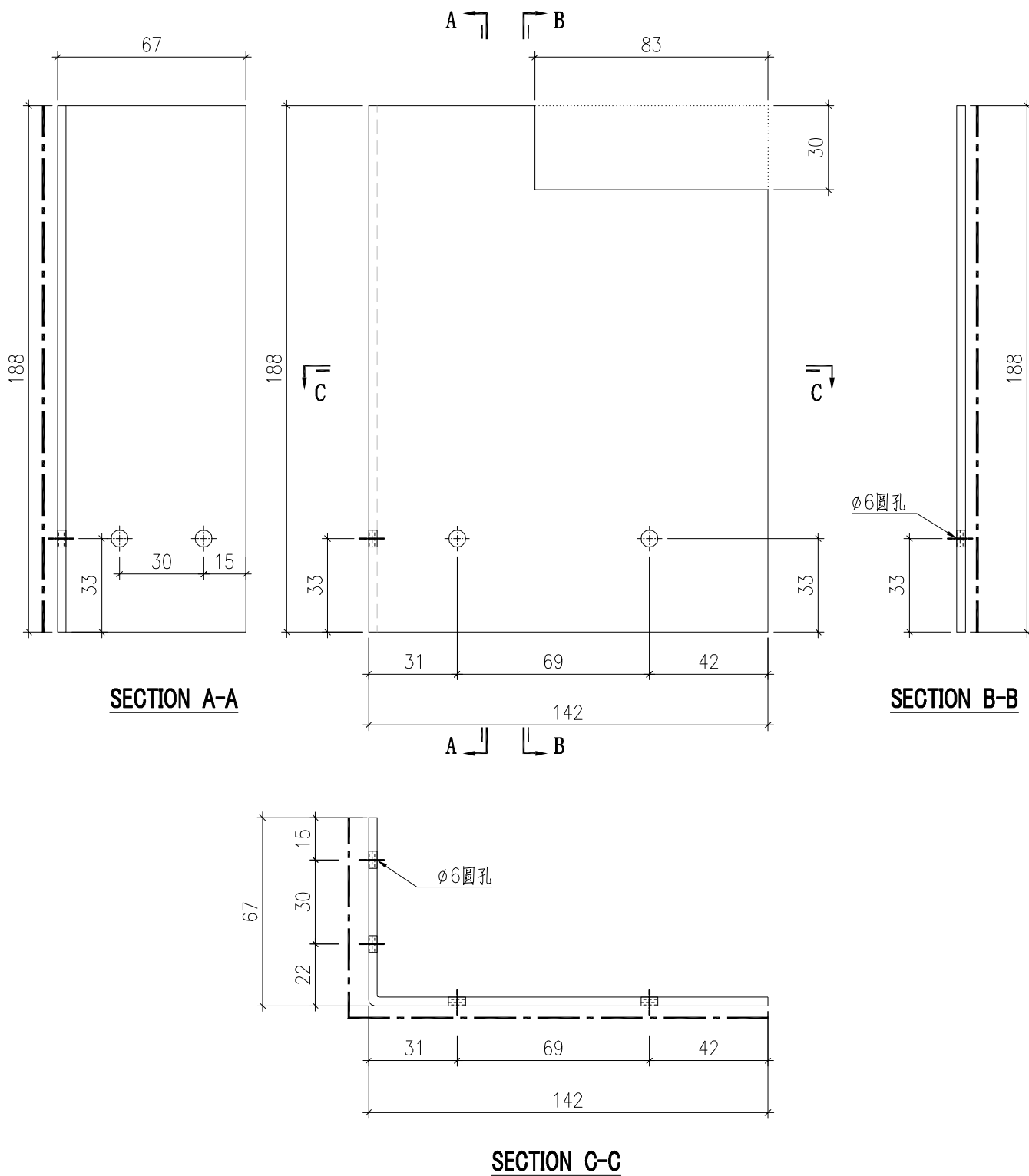

|  |   |   |  |                             |                                  |  |                                   |
|--|---|---|--|-----------------------------|----------------------------------|--|-----------------------------------|
|  瓊徠鋁業有限公司<br>MIDI Aluminium Fabricator Ltd. |   |   |  | 工程號 J857<br>地盘 啟德6552       | 類別<br>制圖 陳梓豪<br>復核 練焜文<br>批准 林仁安 | 物料號 -<br>2022-3-17<br>2022-3-18<br>2022-3-19 | 圖號 PT-BM-C22<br>數量 4<br>單件重量 (KG) |
| 修改 -<br>日期 -   | - | - | 採用工廠 <input checked="" type="checkbox"/> 地盤<br>材料颜色 鍍化 | 图纸名 鋁板加工圖<br>材料 3mm THK. 鋁板 |                                  |  |                                   |

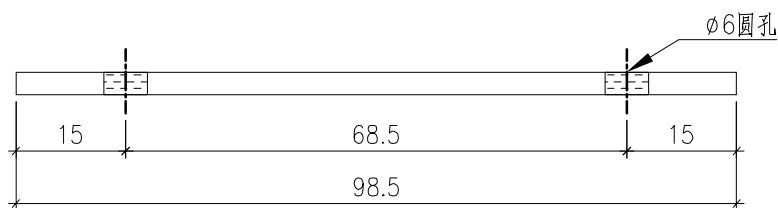
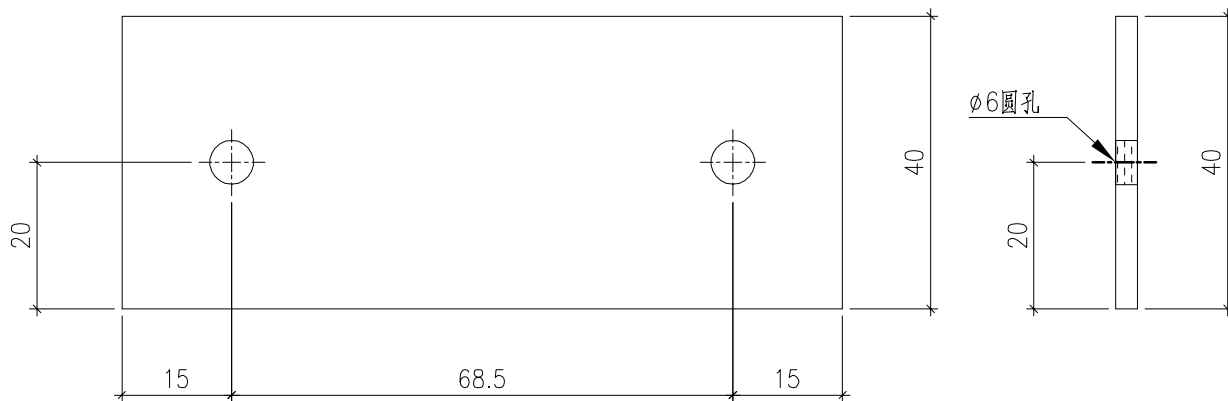

|  |   |   |  |                                  |  |                                    |
|--|---|---|--|----------------------------------|--|------------------------------------|
|  瓊徠鋁業有限公司<br>MIDI Aluminium Fabricator Ltd. |   |   | 工程號 J857<br>地盤 啟德6552<br>圖紙名 鋁板加工圖<br>材料 3mm THK. 鋁板 | 類別<br>制圖 陳梓豪<br>復核 練焜文<br>批准 林仁安 | 物料號 -<br>2022-3-17<br>2022-3-18<br>2022-3-19 | 圖號 PT-BM-C23<br>數量 10<br>單件重量 (KG) |
| 修改   | - | - | 採用工廠 ✓   | 地盤                               |  |                                    |
| 日期   | - | - | 材料顏色 鍍化  |                                  |  |                                    |

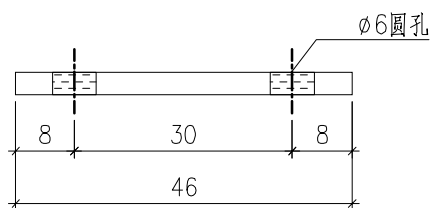
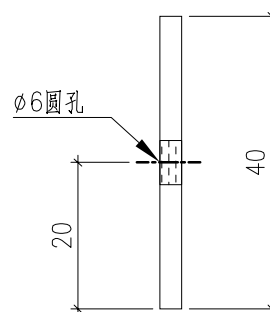
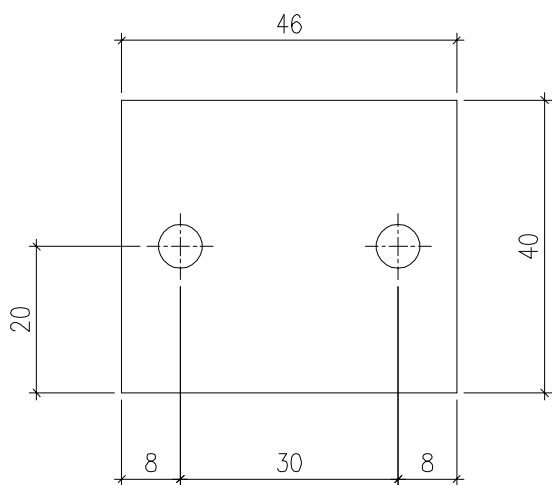

|  |   |   |   |   |                |           |           |           |
|--|---|---|---|---|----------------|-----------|-----------|-----------|
|  瓊徠鋁業有限公司<br>MIDI Aluminium Fabricator Ltd. |   |   |   | 工程號 J857                                    | 類別             | 物料號       | -         |           |
|  |   |   |   | 地盘 啟德6552                                   | 制圖 陳梓豪         | 2022-3-17 | 圖號        | PT-BM-C24 |
| 修改   | - | - | - | 採用工廠 <input checked="" type="checkbox"/> 地盘 | 图纸名 鋁板加工圖      | 復核 練焜文    | 2022-3-18 | 數量 120    |
| 日期   | - | - | - | 材料颜色 鍍化                                     | 材料 1mm THK. 鋁板 | 批准 林仁安    | 2022-3-19 | 單件重量 (KG) |

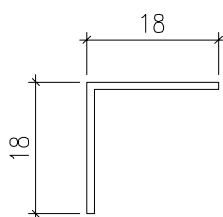
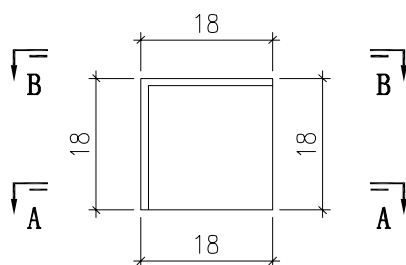

**SECTION A-A**

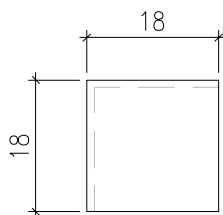

**SECTION B-B**

|  |        |        |                                     |                             |                  |                        |                   |
|--|--------|--------|-------------------------------------|-----------------------------|------------------|------------------------|-------------------|
|  瓊徠鋁業有限公司<br>MIDI Aluminium Fabricator Ltd. |        |        |                                     | 工程號 J857<br>地盘 啟德6552       | 類別<br>制圖 陳梓豪     | 物料號 -<br>2022-3-17     | 圖號 PT-BM-C25      |
| 修改 -<br>日期 -   | -<br>- | -<br>- | 採用工廠 ✓<br>材料颜色 AL2: ECK3M96295S-ZD1 | 图纸名 鋁板加工圖<br>材料 3mm THK. 鋁板 | 復核 練焜文<br>批准 林仁安 | 2022-3-18<br>2022-3-19 | 數量 4<br>單件重量 (KG) |

