

工程指示 / 要求簡箋 ENGINEER INSTRUCTIONS(E.I.)

工程指示編號:	EI- 587 2 / 23	修改版本:	-
	HK- 0507 / 23		
工程編號:	J 857	工程名稱:	啟德6552
收件人:	Maggie lor & 生統	發件人:	Nero HO
工程項目:	後裝趟門 - 廠用鐵件(L座)(補料)	日期:	16/03/2023

<input type="checkbox"/> 原合約工程包	<input type="checkbox"/> 原合約工程加 / 減賬 QT-	<input type="checkbox"/> 新工程報價 QT-
---------------------------------	--	------------------------------------

信件批核號碼/圖紙參考編號:	批核模具圖紙編號:
客戶指示附件:	管理內部批簽署:

<input type="checkbox"/> 初步鋁料 B.M.	<input type="checkbox"/> 加工拆圖, 然後生產	<input type="checkbox"/> 尺寸表
<input type="checkbox"/> 正式鋁料 B.M.	<input type="checkbox"/> 技術上資料/指示	<input type="checkbox"/> 報價
<input type="checkbox"/> 配件 B.M.	<input type="checkbox"/> 樣辦或貨品說明書	<input type="checkbox"/> 分判合約
<input type="checkbox"/> 其他:		

內容:
>Maggie lor
請按附件資料生產加工, 送美而特廠。

>生統
此EI鐵件用於EI5313。

完成上列要求日期: 20/03/2023

國內

<input type="checkbox"/> 生產技術總監	<input type="checkbox"/> 連附件	<input type="checkbox"/> 技術部	<input type="checkbox"/> 連附件	<input type="checkbox"/> 生產部	<input type="checkbox"/> 連附件
<input type="checkbox"/> 採購部	<input type="checkbox"/> 連附件	<input checked="" type="checkbox"/> 生產統籌部	<input checked="" type="checkbox"/> 連附件	<input type="checkbox"/> 報關組	<input type="checkbox"/> 連附件
<input type="checkbox"/> 質檢部	<input type="checkbox"/> 連附件	<input type="checkbox"/> 會計部	<input type="checkbox"/> 連附件	<input type="checkbox"/> 機械設計部	<input type="checkbox"/> 連附件
<input type="checkbox"/> 香港辦	<input type="checkbox"/> 連附件	<input type="checkbox"/> 其他:			

香港

<input type="checkbox"/> 行政部	<input type="checkbox"/> 連附件	<input type="checkbox"/> 會計部	<input type="checkbox"/> 連附件	<input type="checkbox"/> 統籌部	<input type="checkbox"/> 連附件	<input type="checkbox"/> 工程組	<input type="checkbox"/> 連附件
<input checked="" type="checkbox"/> 採購部	<input checked="" type="checkbox"/> 連附件	<input type="checkbox"/> QS部	<input type="checkbox"/> 連附件	<input type="checkbox"/> 地盤管理	<input type="checkbox"/> 連附件	<input type="checkbox"/> 維修部	<input type="checkbox"/> 連附件

*發件人簽署:		*組別成員批核簽署:	
傳遞編號:	4/0507/23	項目經理簽署:	

 美特鋁質 有限公司 MIDI Aluminium Fabricator Ltd.			
工程號	J857	地盤	啓德6552

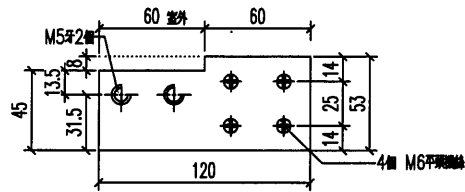

B-B

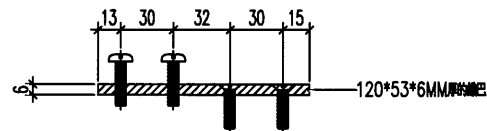

B-B

圖號:857-WF-50a

數量:6

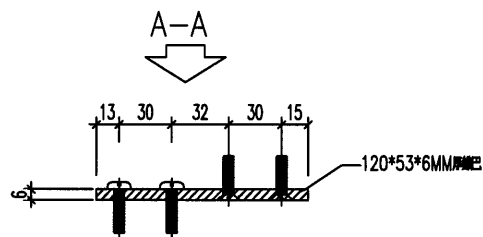

A-A

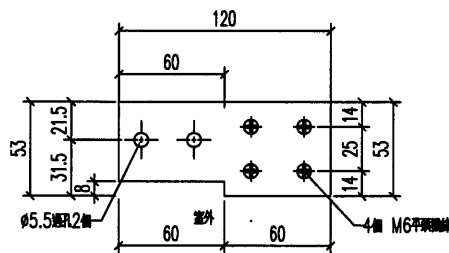

A-A

圖號:857-WF-50b

數量:6

名稱	鐵巴加工圖	制圖	HHQ	2022.10.7	修改	A		
材料	見圖標示	復核			日期	2023.3.1		
顏色	熱浸鍍鋅	批准			圖號	857-WF-50		

原E15313

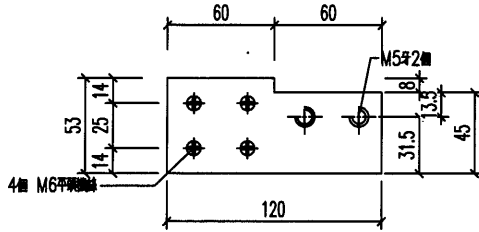

B-B

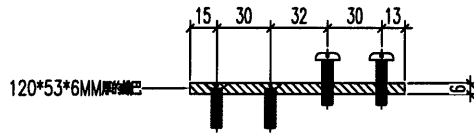



 B-B

圖號:857-WF-50Ra

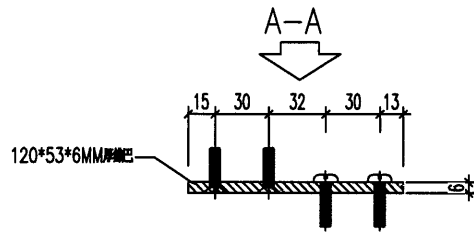
數量:6

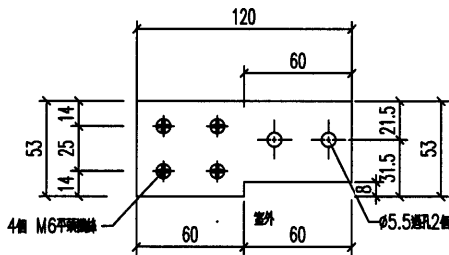

 A-A



A-A

圖號:857-WF-50Rb

數量:6

名稱	鐵巴加工圖	制圖	HHQ	2022.10.7	修改	A		
材料	見圖標示	復核			日期	2023.3.1		
顏色	熱浸鍍鋅	批准			圖號	857-WF-50R		

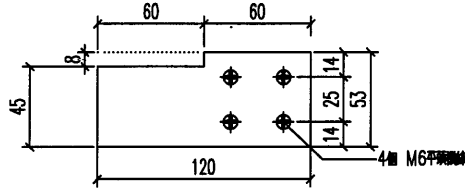

B-B

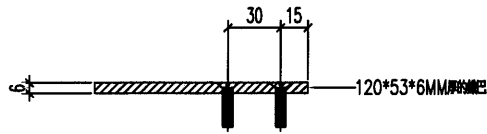

B-B

圖號: 857-WF-51a

數量: 2

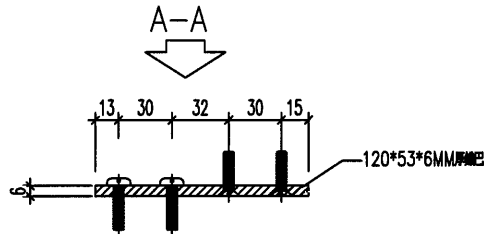

A-A

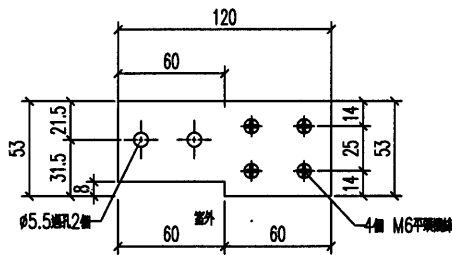

A-A

圖號: 857-WF-51b

數量: 2

名稱	鐵巴加工圖	制圖	HHQ	2022.10.7	修改	A		
材料	見圖標示	復核			日期	2023.3.1		
顏色	熱浸鍍鋅	批准			圖號	857-WF-51		

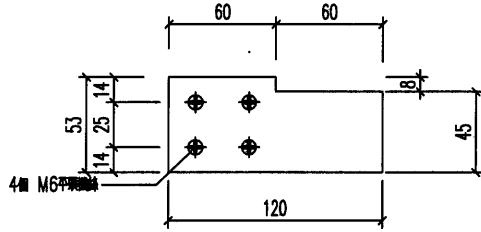

B-B

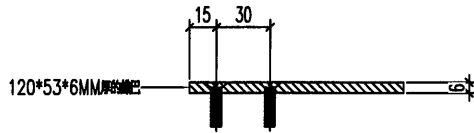

B-B

圖號:857-WF-51Ra

數量:2

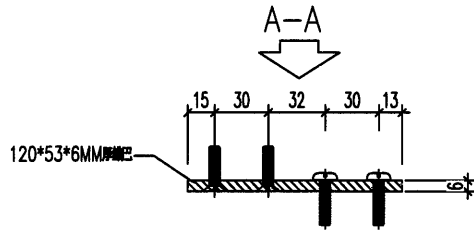

A-A

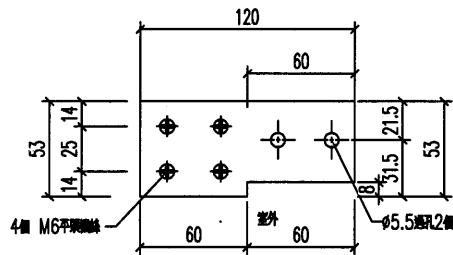

圖號:857-WF-51Rb

數量:2

名稱	鐵巴加工圖	制圖	HHQ	2022.10.7	修改	A		
材料	見圖標示	復核			日期	2023.3.1		
顏色	熱浸鍍鋅	批准			圖號	857-WF-51R		