



工程指示 / 要求簡箋 ENGINEER INSTRUCTIONS(E.I.)

工程指示編號:	EI- 5816 / 23	修改版本:	-
	HK- 0382 / 23		
工程編號:	J 857	工程名稱:	啟德6552
收件人:	生統	發件人:	Nero HO
工程項目:	後裝FD門 - 廠用鋁料加工圖(新增)	日期:	06/03/2023

<input type="checkbox"/> 原合約工程包	<input type="checkbox"/> 原合約工程加 / 減賬 QT-	<input type="checkbox"/> 新工程報價 QT-
---------------------------------	--	------------------------------------

信件批核號碼/圖紙參考編號:	批核模具圖紙編號:
客戶指示附件:	管理內部批簽署:

<input type="checkbox"/> 初步鋁料 B.M.	<input type="checkbox"/> 加工拆圖, 然後生產	<input type="checkbox"/> 尺寸表
<input type="checkbox"/> 正式鋁料 B.M.	<input type="checkbox"/> 技術上資料/指示	<input type="checkbox"/> 報價
<input type="checkbox"/> 配件 B.M.	<input type="checkbox"/> 樣辦或貨品說明書	<input type="checkbox"/> 分判合約
<input type="checkbox"/> 其他:		

內容: 按附件資料生產加工, 送地盤。
完成上列要求日期: 13/03/2023

國內

<input type="checkbox"/> 生產技術總監	<input type="checkbox"/> 連附件	<input type="checkbox"/> 技術部	<input type="checkbox"/> 連附件	<input type="checkbox"/> 生產部	<input type="checkbox"/> 連附件
<input type="checkbox"/> 採購部	<input type="checkbox"/> 連附件	<input checked="" type="checkbox"/> 生產統籌部	<input checked="" type="checkbox"/> 連附件	<input type="checkbox"/> 報關組	<input type="checkbox"/> 連附件
<input type="checkbox"/> 質檢部	<input type="checkbox"/> 連附件	<input type="checkbox"/> 會計部	<input type="checkbox"/> 連附件	<input type="checkbox"/> 機械設計部	<input type="checkbox"/> 連附件
<input type="checkbox"/> 香港辦	<input type="checkbox"/> 連附件	<input type="checkbox"/> 其他:			

香港

<input type="checkbox"/> 行政部	<input type="checkbox"/> 連附件	<input type="checkbox"/> 會計部	<input type="checkbox"/> 連附件	<input type="checkbox"/> 統籌部	<input type="checkbox"/> 連附件	<input type="checkbox"/> 工程部	<input type="checkbox"/> 連附件
<input type="checkbox"/> 採購部	<input type="checkbox"/> 連附件	<input type="checkbox"/> QS部	<input type="checkbox"/> 連附件	<input checked="" type="checkbox"/> 地盤管理	<input checked="" type="checkbox"/> 連附件	<input type="checkbox"/> 維修部	<input type="checkbox"/> 連附件

*發件人簽署:	<i>L</i>	*組別成員批核簽署:	<i>[Signature]</i>
傳遞編號:	HK-0382/23	項目經理簽署:	<i>[Signature]</i>

圖則登記表
DRAWING REGISTER

接收日期 Receiving Date (適用於客戶圖則)	
工程名稱 Project Title: 啟德6552	年
工程編號 Project No: J-857	月
分發予 Distributed To	日
發出日期 Issued Date	年
	月
	日
圖則編號 Drg. No.	修訂編號 Revision No.
圖則名稱 Drawing Title	
J857-FD12	FD門組裝圖
J857-FD13	FD門組裝圖
J857-FD14	FD門組裝圖
J857-FD15	FD門組裝圖
J857-FD16	FD門組裝圖
J857-FD17	FD門組裝圖
J857-FD18	FD門組裝圖
J857-FD19	FD門組裝圖
J857-DDS10	FD門多點鎖放樣
J857-DDS11	FD門多點鎖放樣
J857-DDS12	FD門多點鎖放樣
J857-DDS13	FD門多點鎖放樣
J857-DDS14	FD門多點鎖放樣
J857-DDS15	FD門多點鎖放樣
J857-DDS16	FD門多點鎖放樣
J857-FD-AL01	生邊企-門款
J857-FD-AL02	生邊企-門款
J857-FD-AL02-15	生邊企-門款
J857-FD-AL01-13	生邊企-門款
J857-FD-AL02-13	生邊企-門款
J857-FD-AL01-16	生邊企-門款
J857-FD-AL02-16	生邊企-門款
J857-FD-AL03	生頂橫
J857-FD-AL04	生底橫
J857-FD-AL10	玻璃線
J857-FD-AL10-02	玻璃線
J857-FD-AL01R	生邊企-門款

圖則登記表
DRAWING REGISTER

接收日期 Receiving Date (適用於客戶圖則)	
工程名稱 Project Title: 啟德6552	年
工程編號 Project No: J-857	月
分發予 Distributed To	日
發出日期 Issued Date	年
	月
	日
圖則編號 Drg. No.	修訂編號 Revision No.
圖則名稱 Drawing Title	
J857-FD-DJ01	-
J857-FD-DJ01R	-
J857-FD-AL11-01	-
J857-FD-AL11-02	-
J857-FD-AL11R-02	-
J857-FD-DSJ01	-
J857-FD-AL12-01	-
J857-FD-AL12-02	-
J857-FD-AL12R-02	-
TS14-BY1	-
TS09-BY1	-

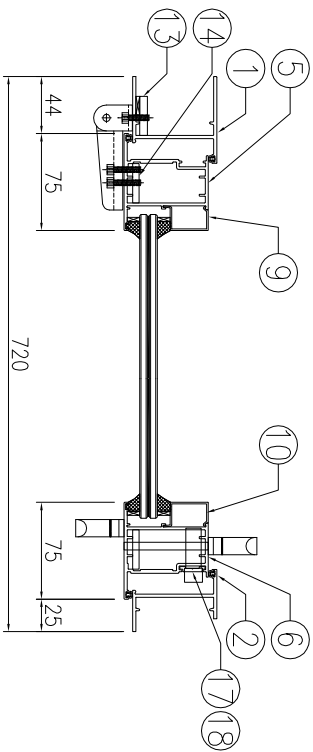
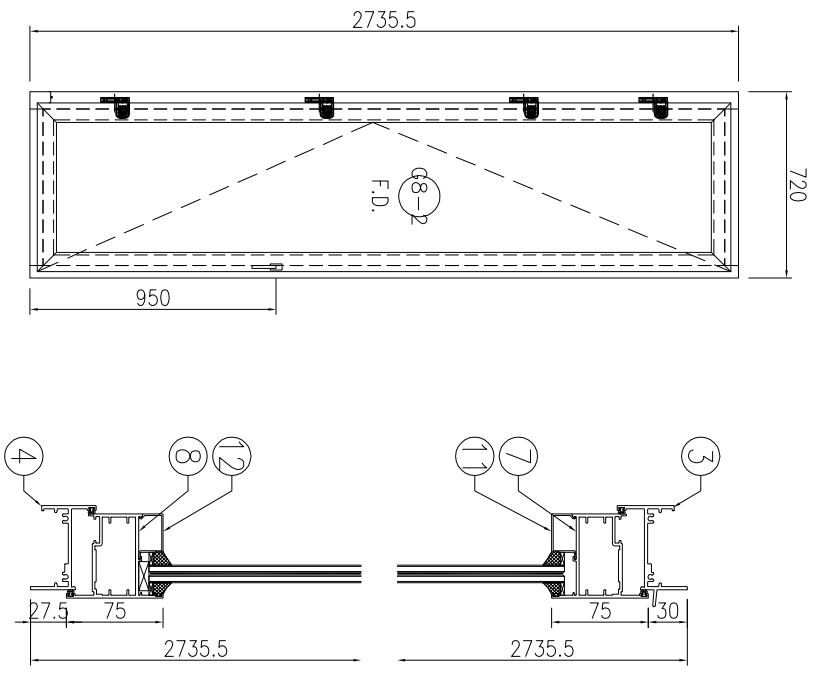

序号	产品编号	模号	产品名称	L (mm)	数量	备注
1	J857-FD-AL01-11	X86112	生邊企-門款	2735.5	1	
2	J857-FD-AL02-11	X86112	生邊企-門款	2735.5	1	
3	J857-FD-AL03-01	X86181	生頂橫	653	1	
4	J857-FD-AL04-01	X86184	生底橫	643	1	
5	J857-FD-AL05-11	X86114	FD門玉料	2678	1	
6	J857-FD-AL06-11	X86114	FD門玉料	2678	1	
7	J857-FD-AL07-01	X86114	FD門玉料	651	1	
8	J857-FD-AL08-01	X86114	FD門玉料	651	1	
9	J857-FD-AL10-11	X85966	玻璃線	2560	1	
10	J857-FD-AL10-12	X85966	玻璃線	2560	1	
11	J857-FD-AL10-03	X85966	玻璃線	501	1	
12	J857-FD-AL10-04	X85966	玻璃線	501	1	
13	J857-FJ02	6mm厚鋁巴+3mm厚鋁巴		110	4	
14	J857-FJ04-11	5mm厚鋁巴		2318	1	
15	J857-FJ06	50x50x4mm厚鋁角		60	4	FD門組框碼
16	J857-FJ07	50x50x4mm厚鋁角		60	4	FD門組框碼
17	J857-FD-LB10	H122785	拉巴	1585	1	
18	J857-FD-LB11	H122785	拉巴	593	1	



美特铝质 有限公司
MIDI Aluminium Fabricator Ltd.

工程號: J857
地點: 啓德6552

窗號: AW/2a
顏色: EK3X10063S-XF1 三鐵

數量: 1
位置: -

繪圖: WYY
校核: -

日期: 2023-02-27

批准: -
採用: 地盤 工廠

名稱: FD門組裝圖
版本: -

圖號: J857-FD13
版本: -

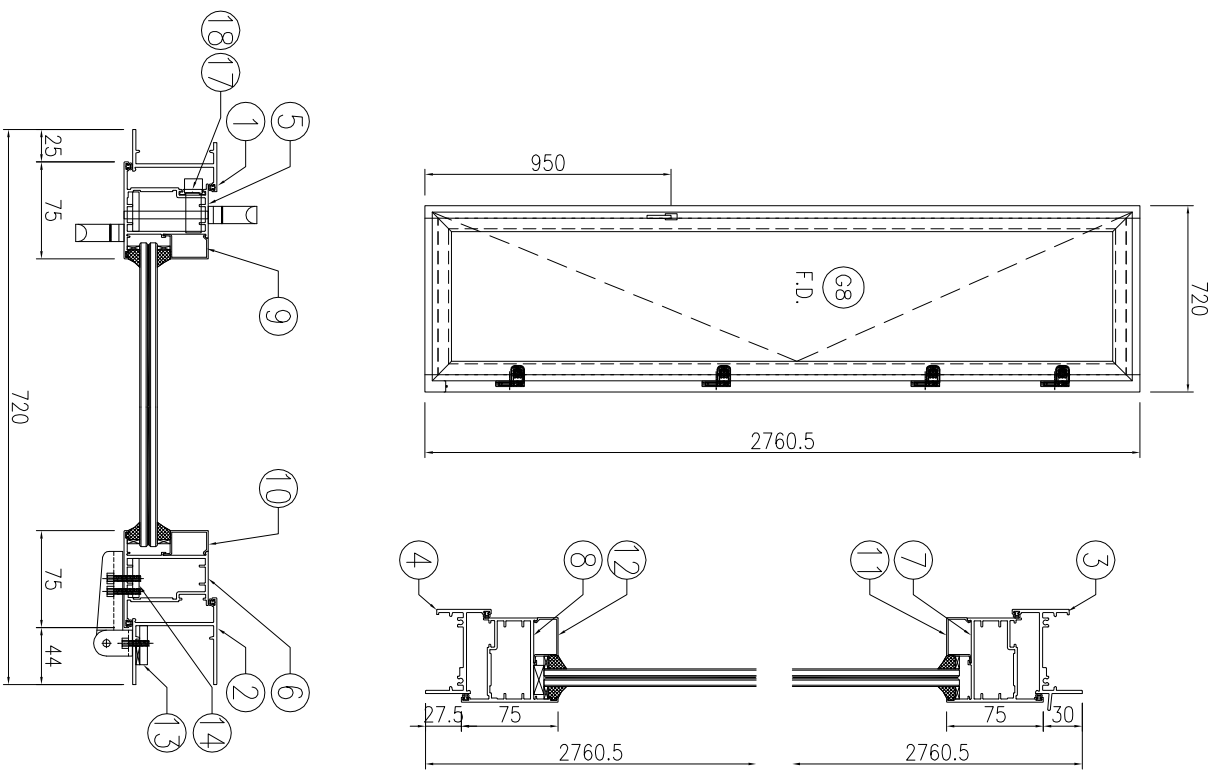

序号	产品编号	模号	产品名称	L (mm)	数量	备注
1	J857-FD-AL01R-12	X86112	生邊企-門款	2760.5	1	
2	J857-FD-AL02R-12	X86112	生邊企-門款	2760.5	1	
3	J857-FD-AL03R-01	X86181	生頂橫	653	1	
4	J857-FD-AL04R-01	X86184	生底橫	643	1	
5	J857-FD-AL05R-12	X86114	FD門玉料	2703	1	
6	J857-FD-AL06R-12	X86114	FD門玉料	2703	1	
7	J857-FD-AL07R-01	X86114	FD門玉料	651	1	
8	J857-FD-AL08R-01	X86114	FD門玉料	651	1	
9	J857-FD-AL10R-13	X85966	玻璃線	2585	1	
10	J857-FD-AL10R-14	X85966	玻璃線	2585	1	
11	J857-FD-AL10R-03	X85966	玻璃線	501	1	
12	J857-FD-AL10R-04	X85966	玻璃線	501	1	
13	J857-FJ02R	6mm厚铝巴+3mm厚铝巴		110	4	
14	J857-FJ04R-12	5mm厚铝巴		2343	1	
15	J857-FJ06	50x50x4mm厚铝角		60	4	FD门组框码
16	J857-FJ07	50x50x4mm厚铝角		60	4	FD门组框码
17	J857-FD-LB12	H122785	拉巴	1610	1	
18	J857-FD-LB11	H122785	拉巴	593	1	

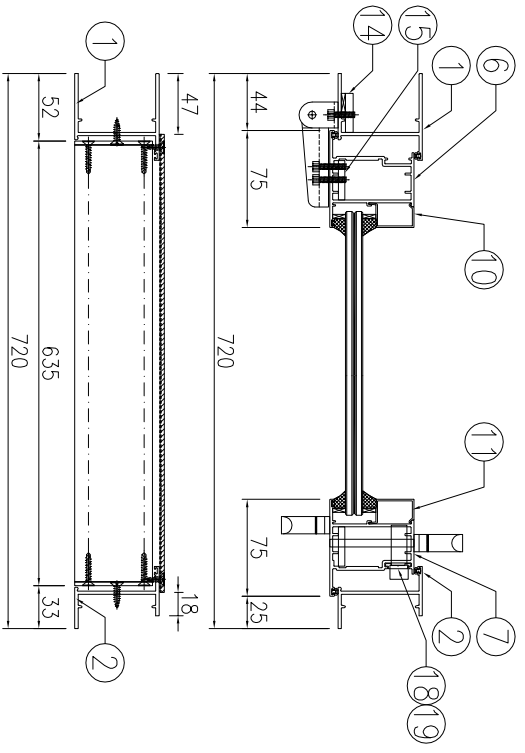
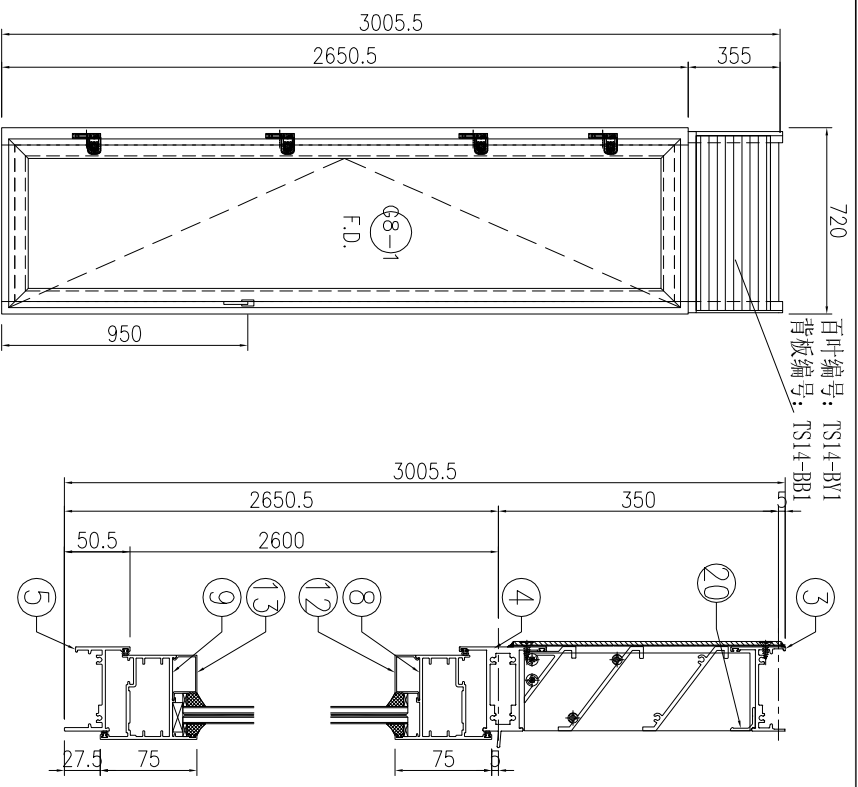

序号	产品编号	模号	产品名称	L (mm)	数量	备注
1	J857-FD-AL01-13	X86112	生邊企一門款	3005.5	1	
2	J857-FD-AL02-13	X86112	生邊企一門款	3005.5	1	
3	J857-FD-AL11-01	X86183	百叶顶横	643	1	
4	J857-FD-AL12-01	X85970	上生下生中横	653	1	
5	J857-FD-AL04-01	X86184	生底横	643	1	
6	J857-FD-AL05-13	X86114	FD門玉料	2618	1	
7	J857-FD-AL06-13	X86114	FD門玉料	2618	1	
8	J857-FD-AL07-01	X86114	FD門玉料	651	1	
9	J857-FD-AL08-01	X86114	FD門玉料	651	1	
10	J857-FD-AL10-15	X85966	玻璃線	2500	1	
11	J857-FD-AL10-16	X85966	玻璃線	2500	1	
12	J857-FD-AL10-03	X85966	玻璃線	501	1	
13	J857-FD-AL10-04	X85966	玻璃線	501	1	
14	J857-FJ02	6mm厚鋁巴+3mm厚鋁巴		110	4	
15	J857-FJ04-13	5mm厚鋁巴		2258	1	
16	J857-FJ06	50x50x4mm厚鋁角		60	4	FD門組框碼
17	J857-FJ07	50x50x4mm厚鋁角		60	4	FD門組框碼
18	J857-FD-LB13	H122785	拉巴	1525	1	
19	J857-FD-LB11	H122785	拉巴	593	1	
20	J857-FD-DSJ01	X86043	百葉頂擋水鋁角	628	1	

美特鋁質 有限公司
 MIDI Aluminium Fabricator Ltd.

工程號: J857	窗號: AW/TS14	數量: 1	繪圖: WYY	日期: 2023-02-27	批准:	名稱: FD門組裝圖	圖號: J857-FD14
地點: 啓德6552	顏色: EK3X10063S-XF1 三(銀)	位置:	校核:	日期:	採用: 地盤 <input checked="" type="checkbox"/> 工廠 <input checked="" type="checkbox"/>	版本:	版本:

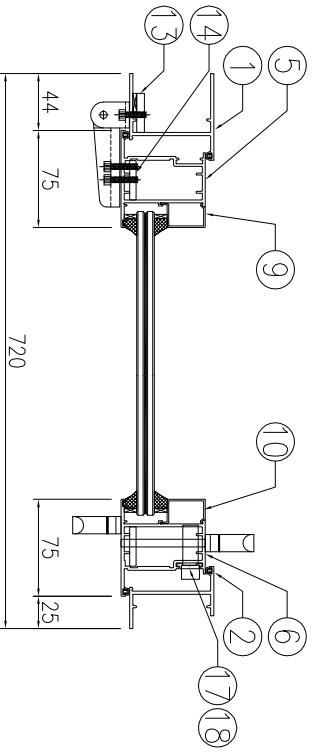
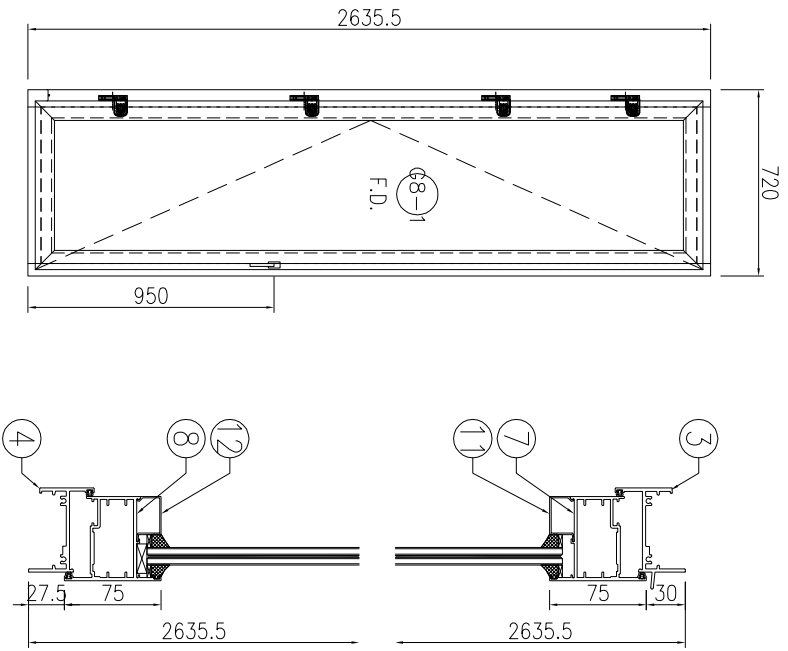

序号	产品编号	模号	产品名称	L (mm)	数量	备注
1	J857-FD-AL01-14	X86112	生邊企-門款	2635.5	1	
2	J857-FD-AL02-14	X86112	生邊企-門款	2635.5	1	
3	J857-FD-AL03-01	X86181	生頂橫	653	1	
4	J857-FD-AL04-01	X86184	生底橫	643	1	
5	J857-FD-AL05-14	X86114	FD門玉料	2578	1	
6	J857-FD-AL06-14	X86114	FD門玉料	2578	1	
7	J857-FD-AL07-01	X86114	FD門玉料	651	1	
8	J857-FD-AL08-01	X86114	FD門玉料	651	1	
9	J857-FD-AL10-17	X85966	玻璃線	2460	1	
10	J857-FD-AL10-18	X85966	玻璃線	2460	1	
11	J857-FD-AL10-03	X85966	玻璃線	501	1	
12	J857-FD-AL10-04	X85966	玻璃線	501	1	
13	J857-FJ02	6mm厚铝巴+3mm厚铝巴		110	4	
14	J857-FJ04-14	5mm厚铝巴		2218	1	
15	J857-FJ06	50x50x4mm厚铝角		60	4	FD门组框码
16	J857-FJ07	50x50x4mm厚铝角		60	4	FD门组框码
17	J857-FD-LB14	H122785	拉巴	1485	1	
18	J857-FD-LB11	H122785	拉巴	593	1	



美特铝质 有限公司
MIDI Aluminium Fabricator Ltd.

工程號: J857
地盤: 啓德6552
窗號: AW/TS12
顏色: EK3X10063S-XF1 三鐵

數量: 1
繪圖: WYY
日期: 2023-02-27
批准:
日期:
名稱: FD門組裝圖
圖號: J857-FD16

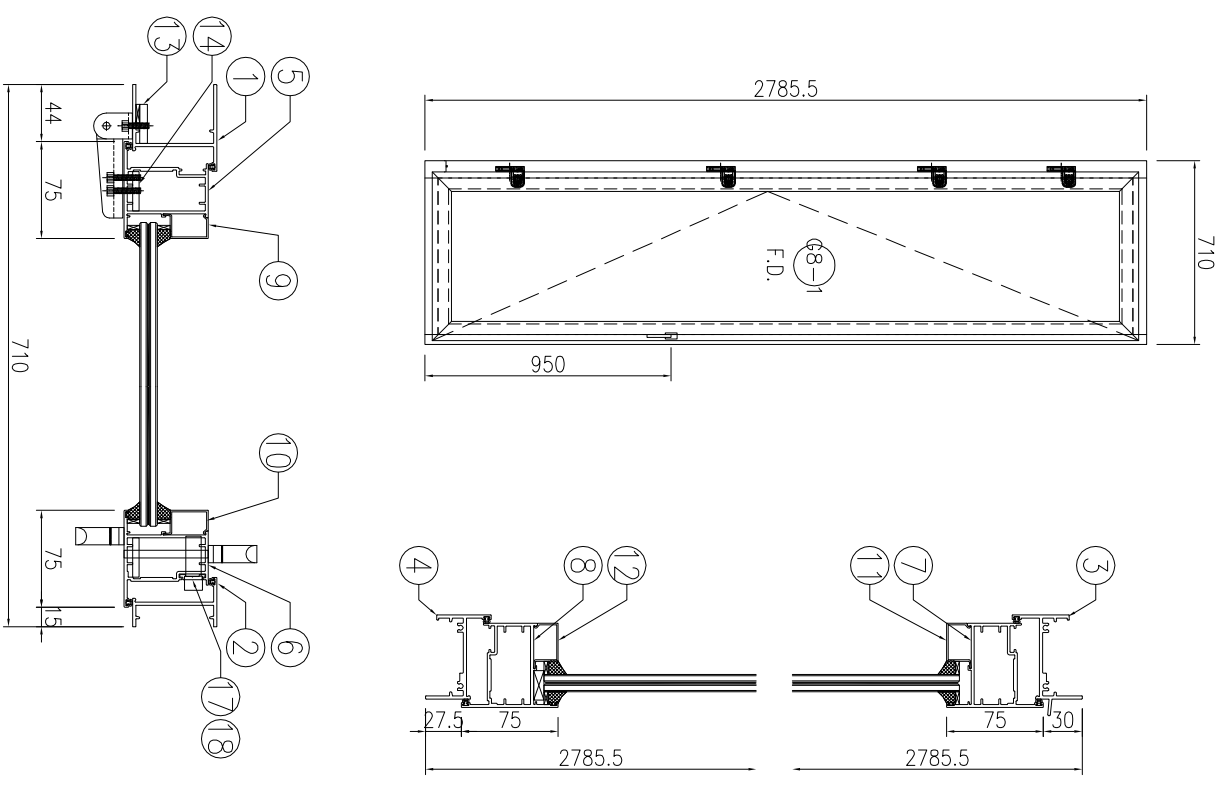

序号	产品编号	模号	产品名称	L (mm)	数量	备注
1	J857-FD-AL01-15	X86112	生邊企-門款	2785.5	1	
2	J857-FD-AL02-15	X86112	生邊企-門款	2785.5	1	
3	J857-FD-AL03-01	X86181	生頂橫	653	1	
4	J857-FD-AL04-01	X86184	生底橫	643	1	
5	J857-FD-AL05-15	X86114	FD門玉料	2728	1	
6	J857-FD-AL06-15	X86114	FD門玉料	2728	1	
7	J857-FD-AL07-01	X86114	FD門玉料	651	1	
8	J857-FD-AL08-01	X86114	FD門玉料	651	1	
9	J857-FD-AL10-19	X85966	玻璃線	2610	1	
10	J857-FD-AL10-20	X85966	玻璃線	2610	1	
11	J857-FD-AL10-03	X85966	玻璃線	501	1	
12	J857-FD-AL10-04	X85966	玻璃線	501	1	
13	J857-FJ02	6mm厚鋁巴+3mm厚鋁巴		110	4	
14	J857-FJ04-15	5mm厚鋁巴		2368	1	
15	J857-FJ06	50x50x4mm厚鋁角		60	4	FD門組框碼
16	J857-FJ07	50x50x4mm厚鋁角		60	4	FD門組框碼
17	J857-FD-LB15	H122785	拉巴	1635	1	
18	J857-FD-LB11	H122785	拉巴	593	1	

校核:
日期:
採用: 地盤 工廠

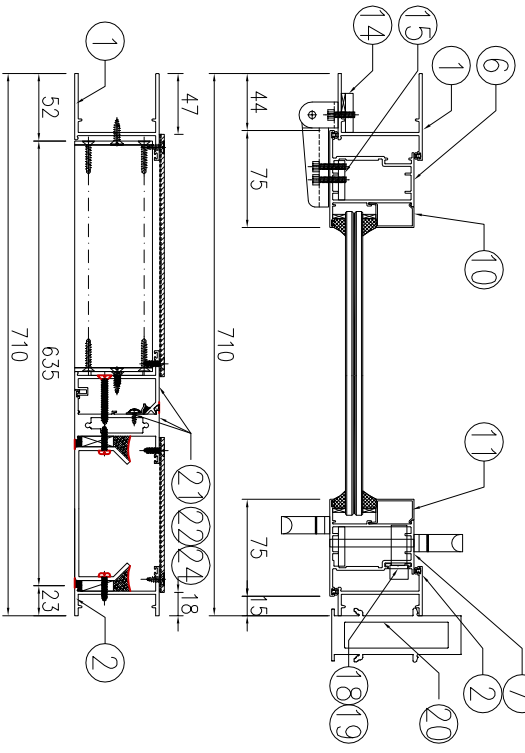
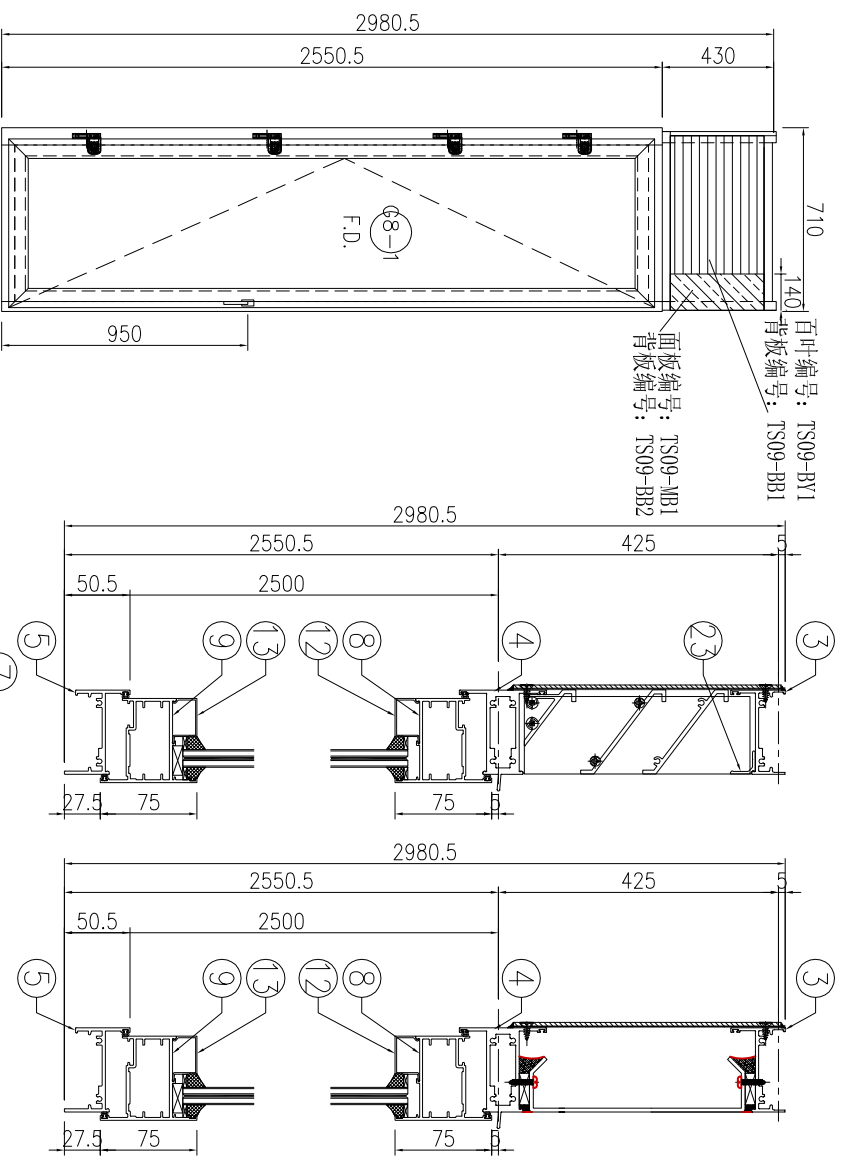

序号	产品编号	型号	产品名称	L (mm)	数量	备注
1	J857-FD-AL01-16	X86112	生逸企-門款	2980.5	1	
2	J857-FD-AL02-16	X86112	生逸企-門款	2980.5	1	
3	J857-FD-AL11-02	X86183	百叶顶横	643	1	
4	J857-FD-AL12-02	X85970	上生下生中横	653	1	
5	J857-FD-AL04-01	X86184	生底横	643	1	
6	J857-FD-AL05-16	X86114	FD門玉料	2518	1	
7	J857-FD-AL06-16	X86114	FD門玉料	2518	1	
8	J857-FD-AL07-01	X86114	FD門玉料	651	1	
9	J857-FD-AL08-01	X86114	FD門玉料	651	1	
10	J857-FD-AL10-21	X85966	玻璃線	2400	1	
11	J857-FD-AL10-22	X85966	玻璃線	2400	1	
12	J857-FD-AL10-03	X85966	玻璃線	501	1	
13	J857-FD-AL10-04	X85966	玻璃線	501	1	
14	J857-FJ02	6mm厚铝巴+3mm厚铝巴		110	4	
15	J857-FJ04-16	5mm厚铝巴		2158	1	
16	J857-FJ06	50x50x4mm厚铝角		60	4	FD门组框码
17	J857-FJ07	50x50x4mm厚铝角		60	4	FD门组框码
18	J857-FD-LB16	H122785	拉巴	1425	1	
19	J857-FD-LB11	H122785	拉巴	593	1	
20	J857-FD-JT01	X86180	夹通	2980.5	1	
21	J857-FD-FPX01	X86039	反拍線	385	1	
22	J857-FD-QC01	X86034	左生右梗-企工	391	1	
23	J857-FD-DSJ02	X86043	百葉頂擋水铝角	483.5	1	
24	J857-FD-DJ01	X86042	反拍線擋膠铝角	385	1	

美特铝业 有限公司
MIDI Aluminium Fabricator Ltd.

工程號: J857 窗號: AW/TS09 數量: 1 繪圖: WYY 日期: 2023-02-27 批准: 日期: 採用: 地盤 工廠 圖號: J857-FD17

百叶编号: TS09R-BY1
 背板编号: TS09R-BB1
 面板编号: TS09R-MB1
 背板编号: TS09R-BB2

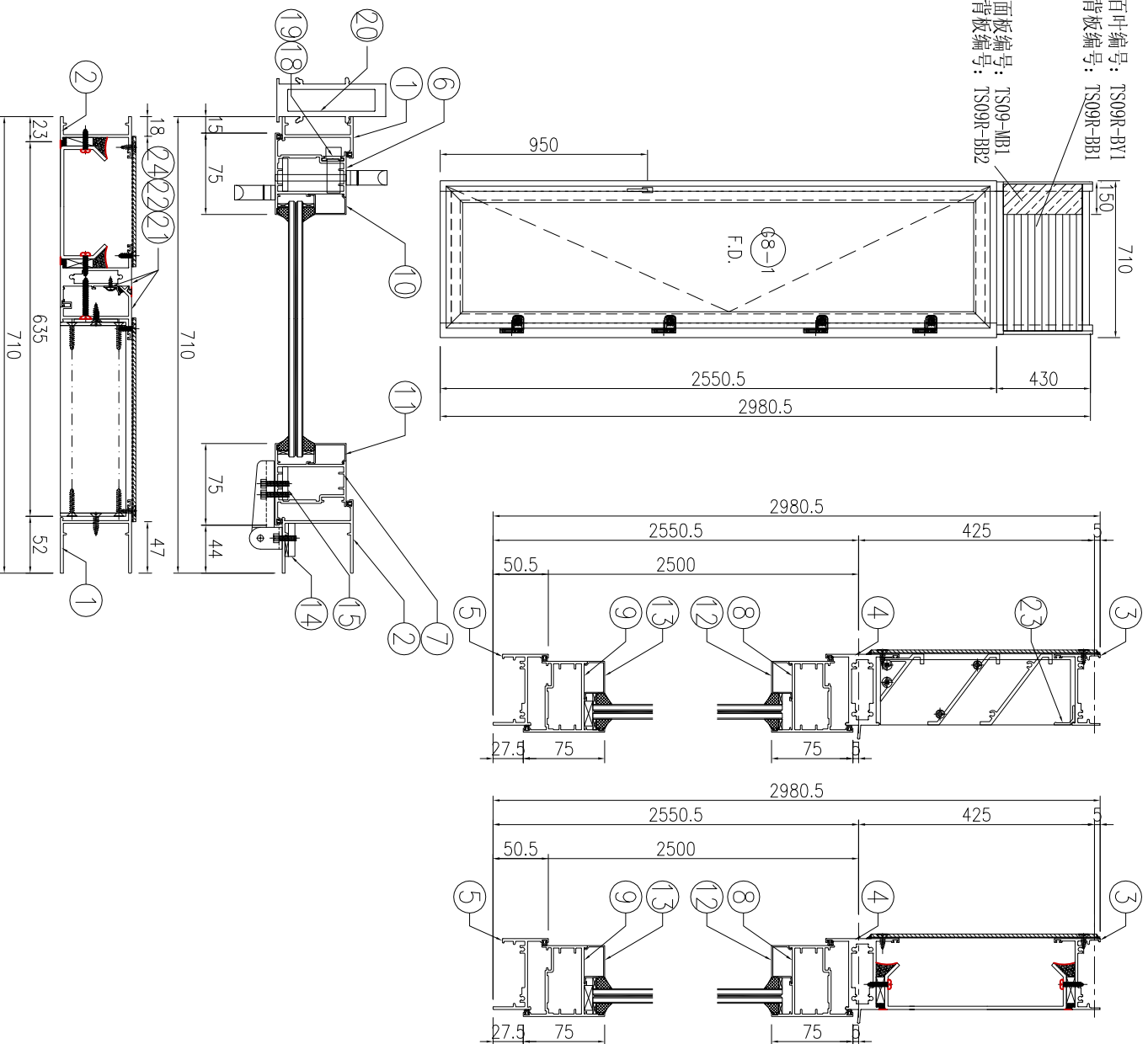

序号	产品编号	型号	产品名称	L (mm)	数量	备注
1	J857-FD-AL101R-16	X86112	生邊企-門款	2980.5	1	
2	J857-FD-AL102R-16	X86112	生邊企-門款	2980.5	1	
3	J857-FD-AL11R-02	X86183	百叶顶横	643	1	
4	J857-FD-AL12R-02	X85970	上生下生中横	653	1	
5	J857-FD-AL104R-01	X86184	生底横	643	1	
6	J857-FD-AL105R-16	X86114	FD門玉料	2518	1	
7	J857-FD-AL106R-16	X86114	FD門玉料	2518	1	
8	J857-FD-AL107R-01	X86114	FD門玉料	651	1	
9	J857-FD-AL108R-01	X86114	FD門玉料	651	1	
10	J857-FD-AL10R-21	X85966	玻璃線	2400	1	
11	J857-FD-AL10R-22	X85966	玻璃線	2400	1	
12	J857-FD-AL10R-03	X85966	玻璃線	501	1	
13	J857-FD-AL10R-04	X85966	玻璃線	501	1	
14	J857-FJ02R	6mm厚铝巴+3mm厚铝巴		110	4	
15	J857-FJ04R-16	5mm厚铝巴		2158	1	
16	J857-FJ06	50x50x4mm厚铝角		60	4	FD门组框角
17	J857-FJ07	50x50x4mm厚铝角		60	4	FD门组框角
18	J857-FD-LB16	H122785	拉巴	1425	1	
19	J857-FD-LB11	H122785	拉巴	593	1	
20	J857-FD-JT01R	X86180	夹通	2980.5	1	
21	J857-FD-PPX01R	X86039	反拍線	385	1	
22	J857-FD-QC01R	X86034	左生右梗-企工	391	1	
23	J857-FD-DSJ02R	X86043	百葉頂擋水铝角	483.5	1	
24	J857-FD-DJ01R	X86042	反拍線擋膠铝角	385	1	

美特铝业 有限公司
 MIDT Aluminium Fabricator Ltd.

工程號: J857
 窗號: AW/TS09R
 顏色: EK3X10063S-XF1 3#銀

數量: 1
 繪圖: WYY
 日期: 2023-02-27

校核:
 日期: 2023-02-27

採用: 地盤 工廠

名稱: FD門組裝圖
 圖號: J857-FD18

版本:

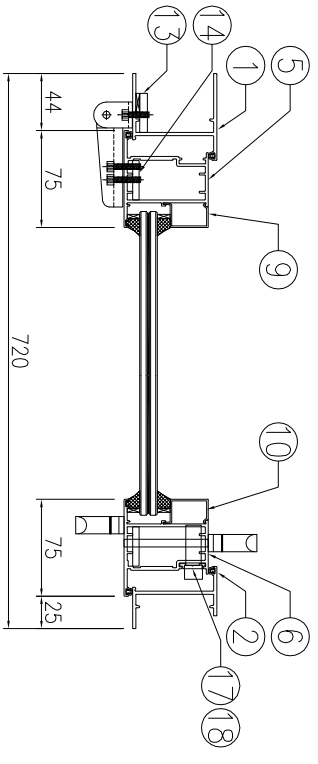
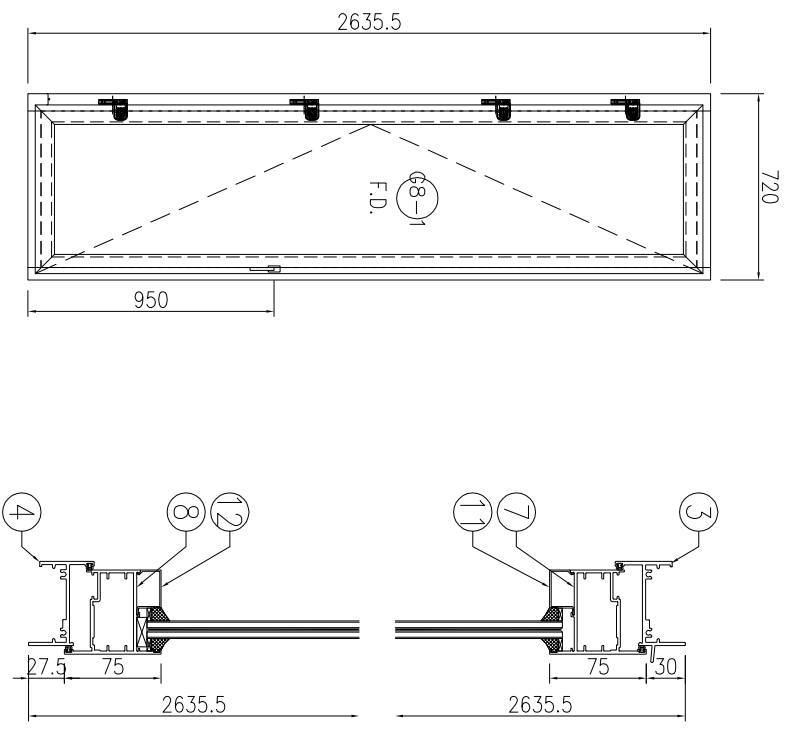

序号	产品编号	模号	产品名称	L (mm)	数量	备注
1	J857-FD-AL01-14	X86112	生邊企-門款	2635.5	1	
2	J857-FD-AL02-14	X86112	生邊企-門款	2635.5	1	
3	J857-FD-AL03-01	X86181	生頂橫	653	1	
4	J857-FD-AL04-01	X86184	生底橫	643	1	
5	J857-FD-AL05-14	X86114	FD門玉料	2578	1	
6	J857-FD-AL06-14	X86114	FD門玉料	2578	1	
7	J857-FD-AL07-01	X86114	FD門玉料	651	1	
8	J857-FD-AL08-01	X86114	FD門玉料	651	1	
9	J857-FD-AL10-17	X85966	玻璃線	2460	1	
10	J857-FD-AL10-18	X85966	玻璃線	2460	1	
11	J857-FD-AL10-03	X85966	玻璃線	501	1	
12	J857-FD-AL10-04	X85966	玻璃線	501	1	
13	J857-FJ02	6mm厚鋁巴+3mm厚鋁巴		110	4	
14	J857-FJ04-14	5mm厚鋁巴		2218	1	
15	J857-FJ06	50x50x4mm厚鋁角		60	4	FD門組框碼
16	J857-FJ07	50x50x4mm厚鋁角		60	4	FD門組框碼
17	J857-FD-LB14	H122785	拉巴	1485	1	
18	J857-FD-LB11	H122785	拉巴	593	1	



美特鋁質 有限公司
 MIDI Aluminium Fabricator Ltd.

工程號: J857	窗號: AW/TS16	數量: 1	繪圖: WYY	日期: 2023-02-27	批准:	名稱: FD門組裝圖	圖號: J857-FD19
地點: 啓德6552	顏色: EK3X10063S-XF1 三(銀)	位置:	校核:	日期:	採用: 地盤 <input checked="" type="checkbox"/> 工廠 <input checked="" type="checkbox"/>	版本:	版本:

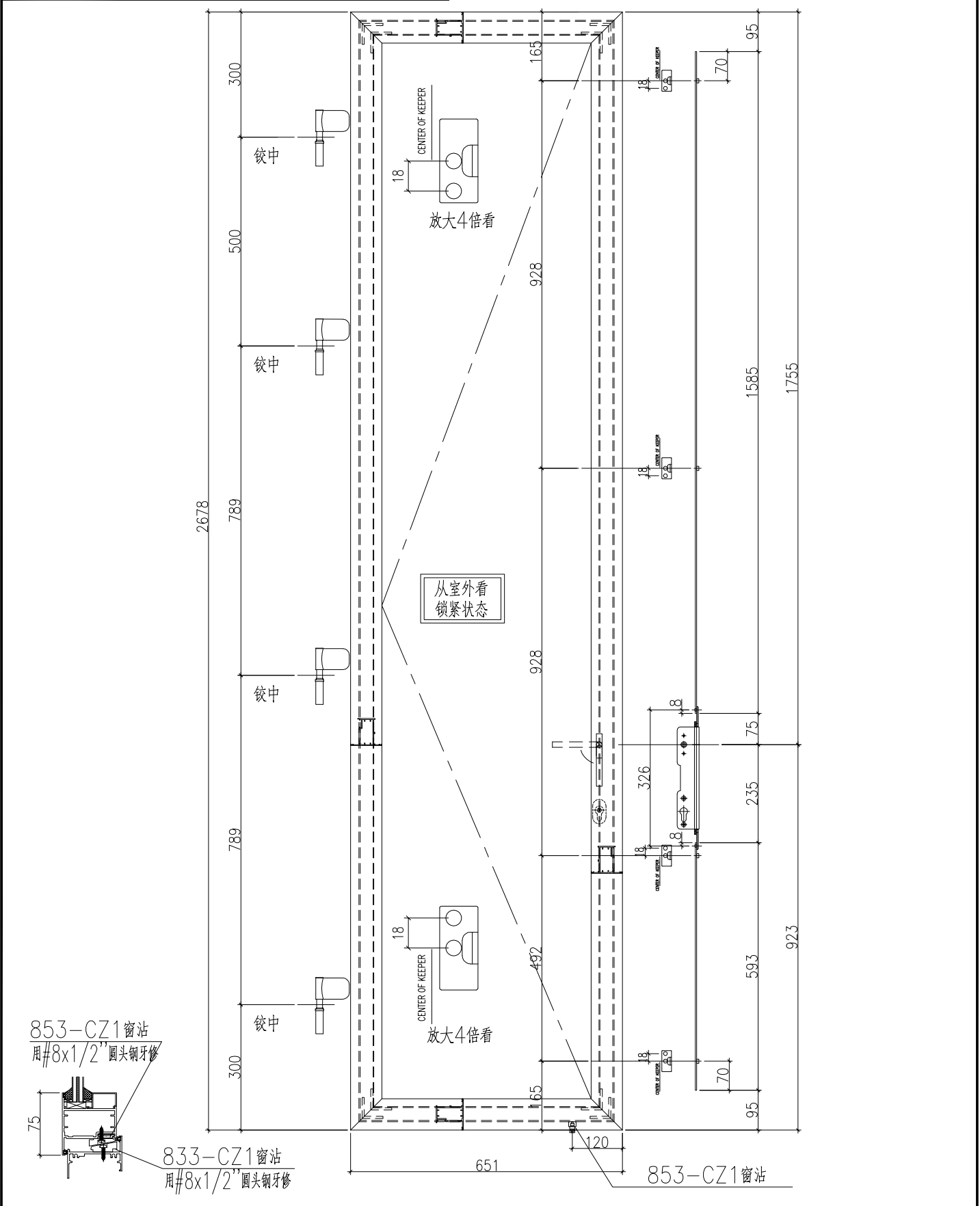

美特鋁質 有限公司
 MIDI Aluminium Fabricator Ltd.

工程號	J857	地盤	啓德6552
-----	------	----	--------

使用窗號	數量
AW/TS15(夾膠玻璃)	1

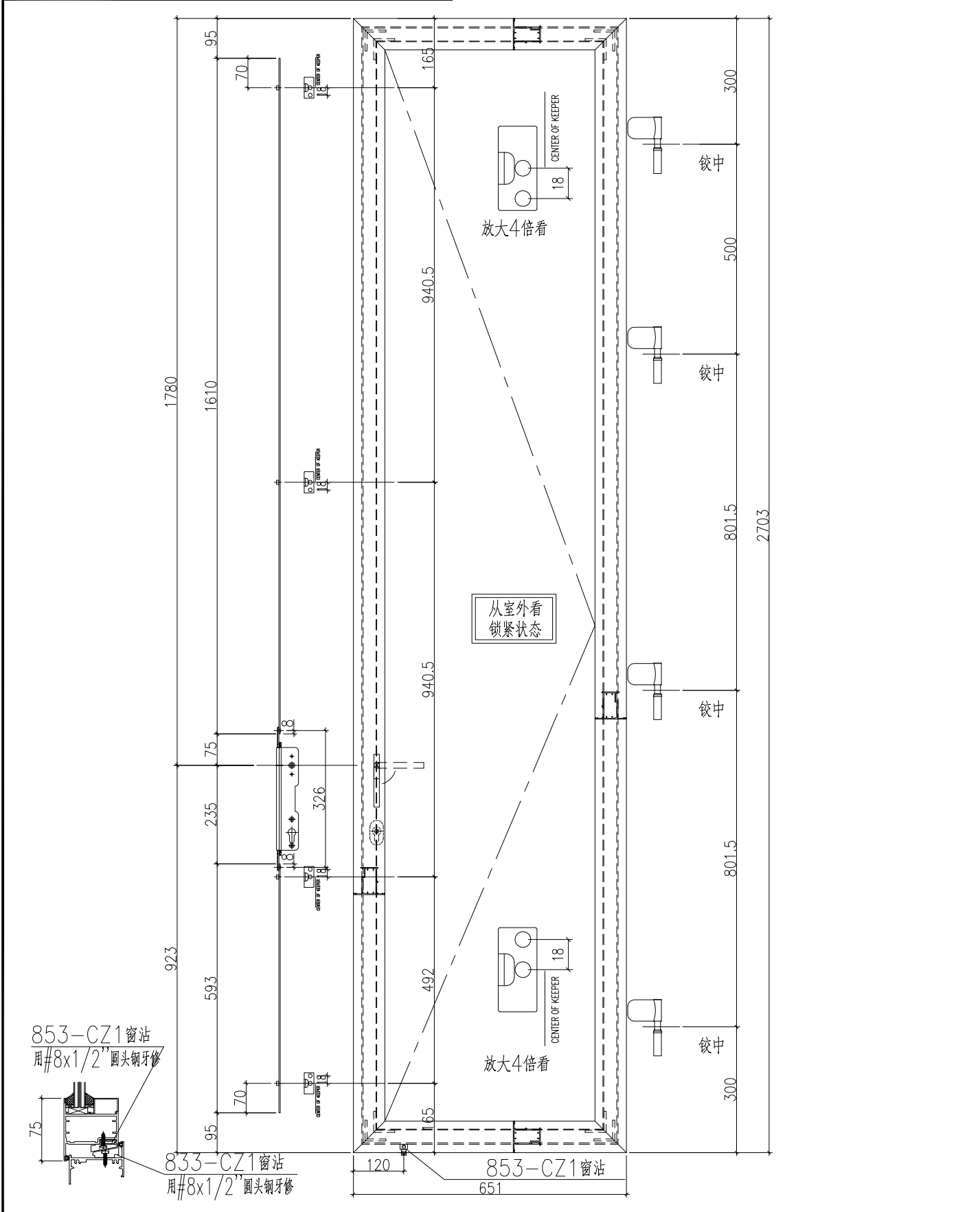

名稱	FD門多點鎖放樣	制圖	WYY	2023.02.27	修改		
材料	X86114+H122785	復核			日期		
顏色	ECK3X10063S-XF1 三塗(深灰)	批准			圖號	J857-DDS10	



名稱	FD門多點鎖放樣	制圖	WYY	2022.04.25	修改		
材料	X86114+H122785	復核			日期		
顏色	ECK3X10063S-XF1 三塗(深灰)	批准			圖號	J857-DDS11	

 美特鋁質 有限公司 MIDI Aluminium Fabricator Ltd.			
工程號	J857	地盤	啓德6552

使用窗號	數量
AW/TS14(夾膠玻璃)	1

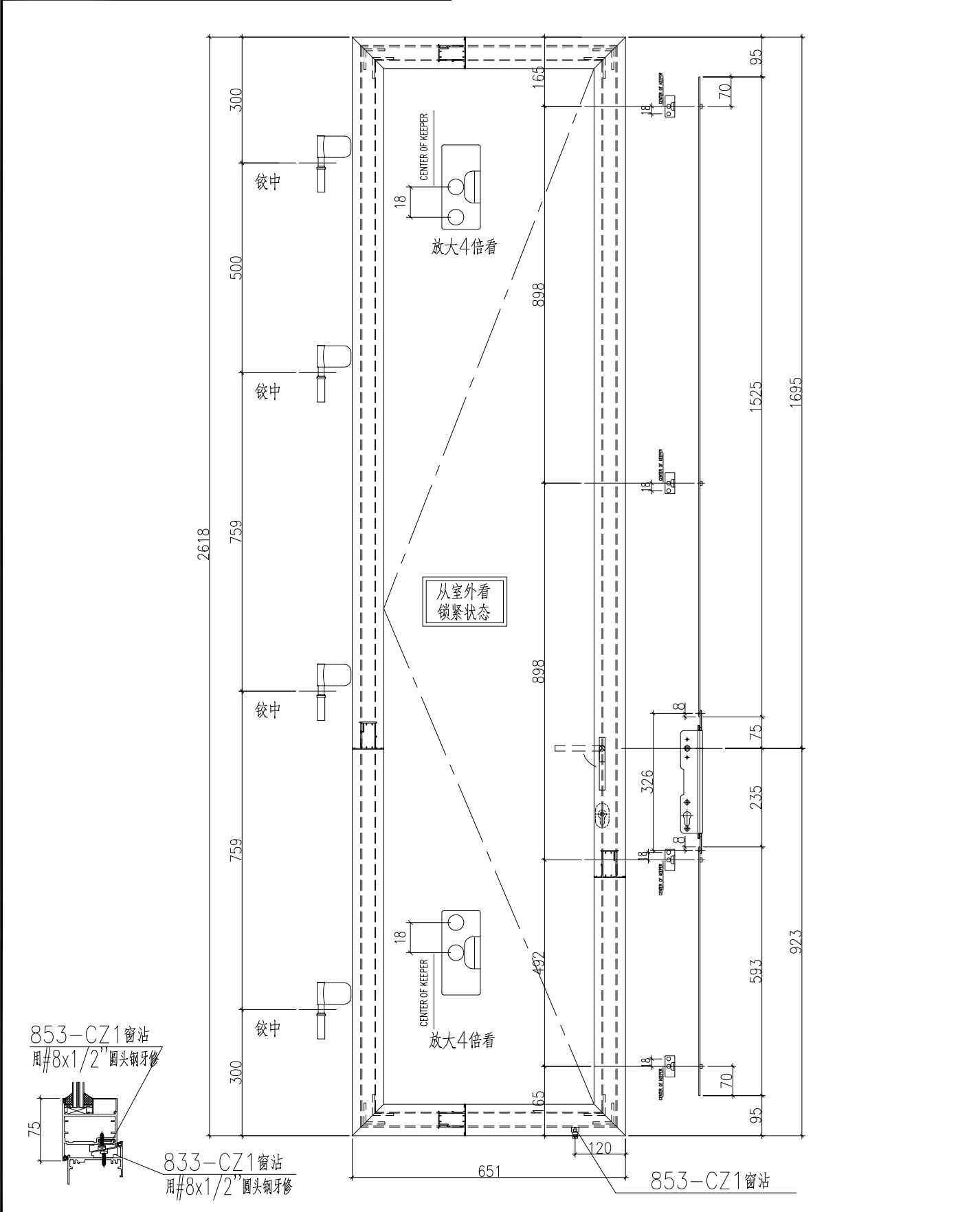

名稱	FD門多點鎖放樣	制圖	WYY	2023.02.27	修改		
材料	X86114+H122785	復核			日期		
顏色	ECK3X10063S-XF1 三塗(深灰)	批准			圖號	J857-DDS12	

使用窗號	數量
AW/TS09R(夾膠玻璃)	1

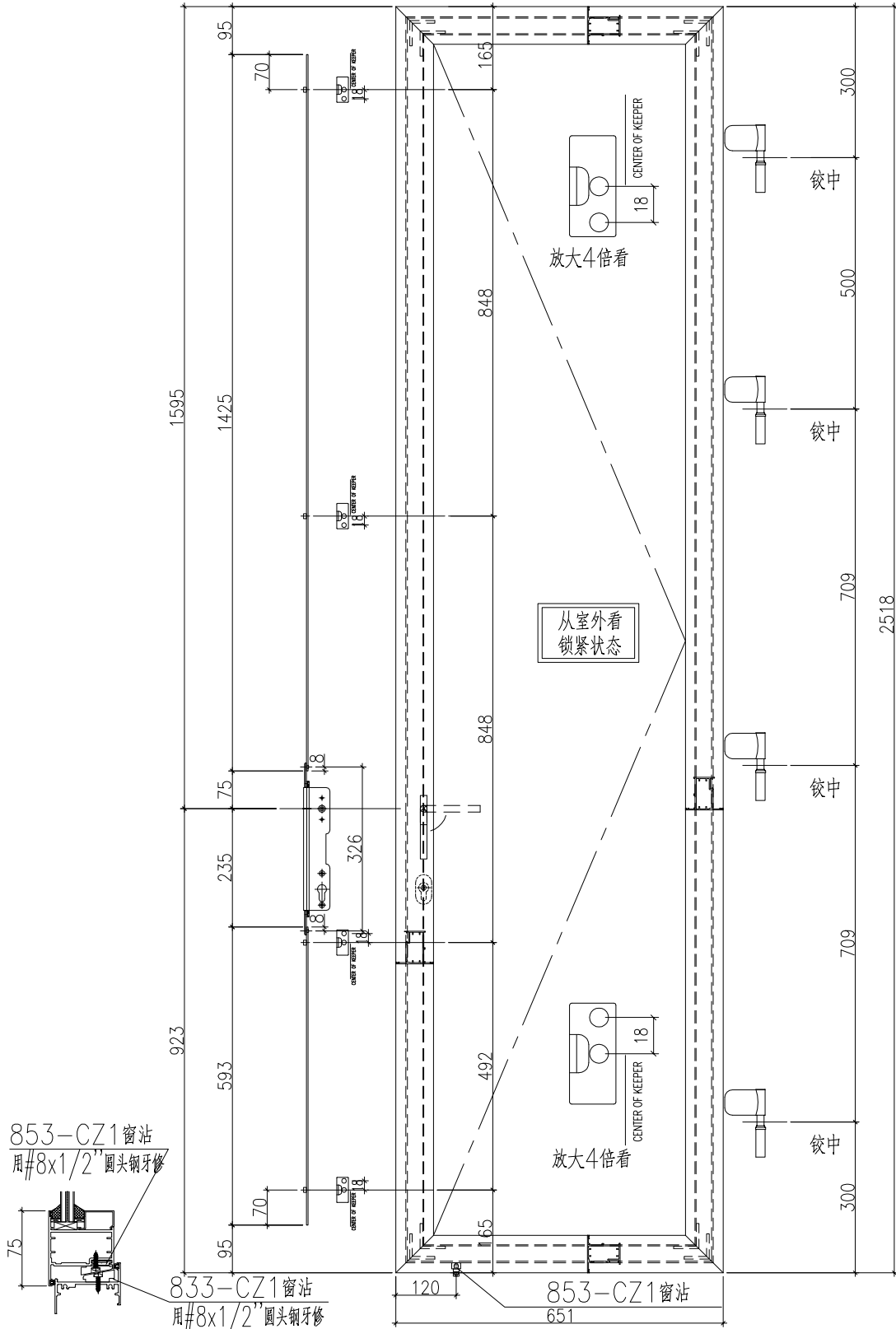

名稱	FD門多點鎖放樣	制圖	WYY	2023.02.27	修改			
材料	X86114+H122785	復核			日期			
顏色	ECK3X10063S-XF1 三塗(深灰)	批准			圖號	J857-DDS16		



美特鋁質 有限公司
MIDI Aluminium Fabricator Ltd.

序号	产品编号	长度L	长度L1	数量	C	D
1	J857-FD-AL01-11	2735.5	2675	1	789	789
2	J857-FD-AL01-14	2635.5	2575	2	739	739
3	J857-FD-AL01-15	2785.5	2725	1	814	814

工程號	J857	地盤	啓德6552
-----	------	----	--------

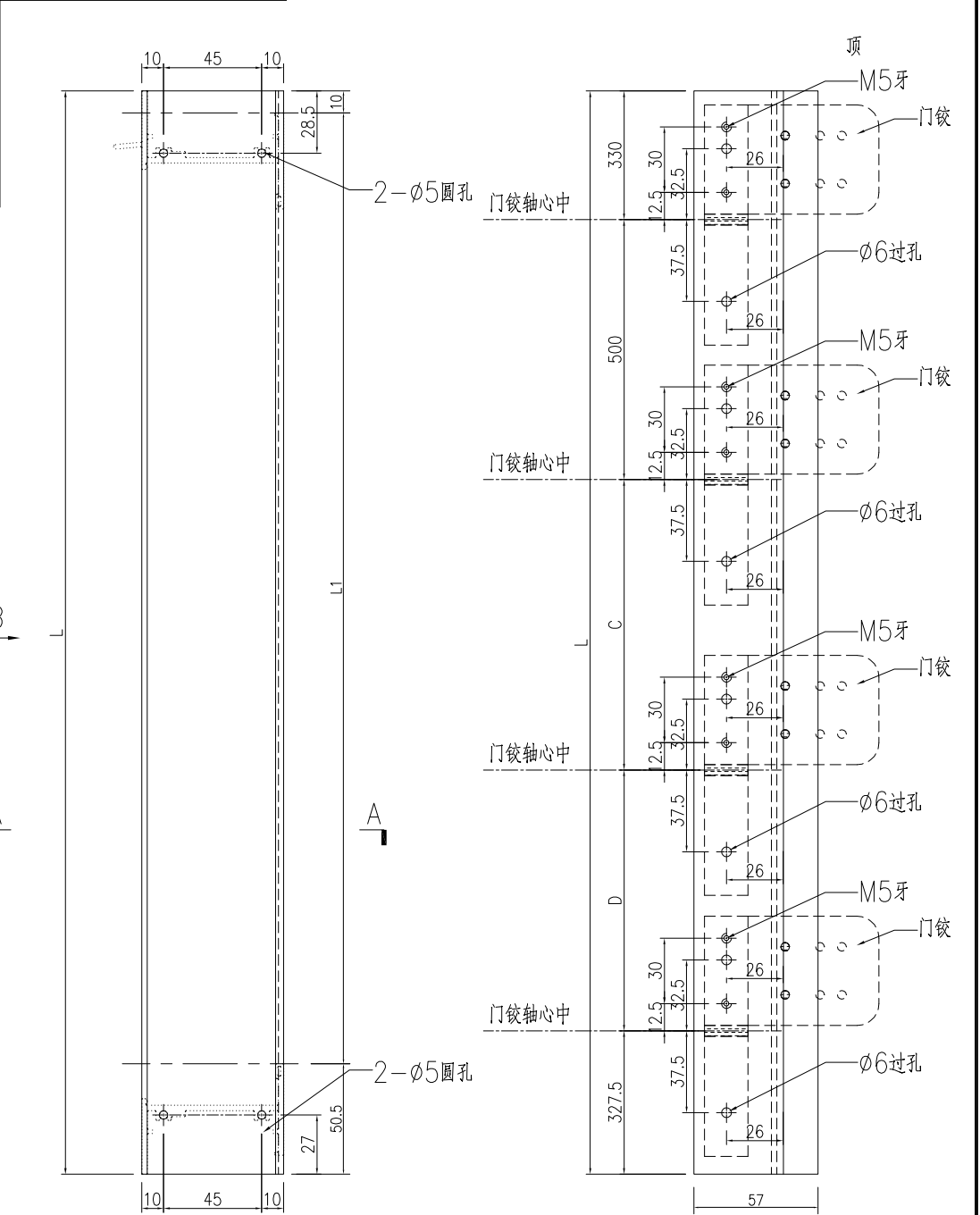
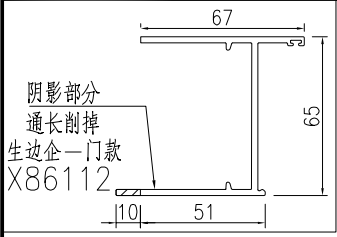

VIEW B-B

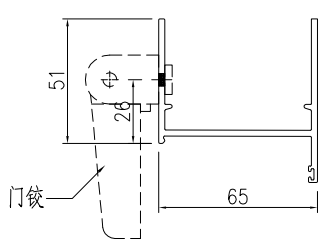

名稱	生邊企一門款	制圖	WYY	2023.02.28	修改		
材料	X86112	復核			日期		
顏色	ECK3X10063S-XF1三塗(深灰)	批准			圖號	J857-FD-AL01	

 美特鋁質有限公司 MIDI Aluminium Fabricator Ltd.	序号	产品编号	长度L	长度L1	数量	C	D
	1	J857-FD-AL01R-12	2760.5	2700	1	940.5	940.5

工程號	J857	地盤	啓德6552
-----	------	----	--------

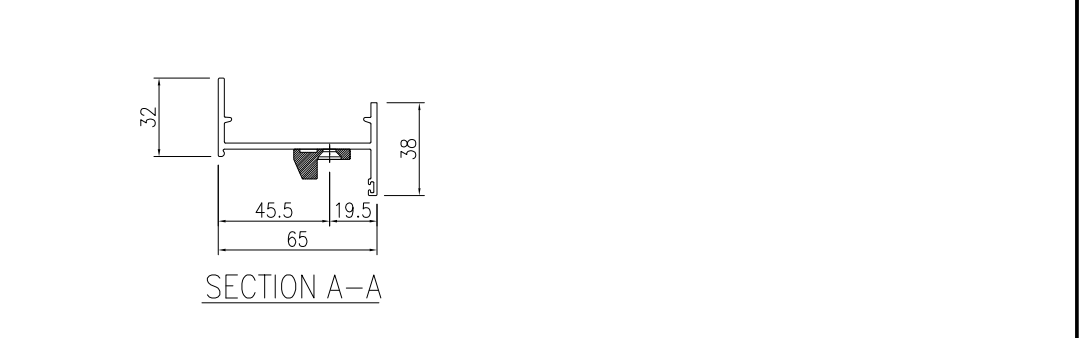
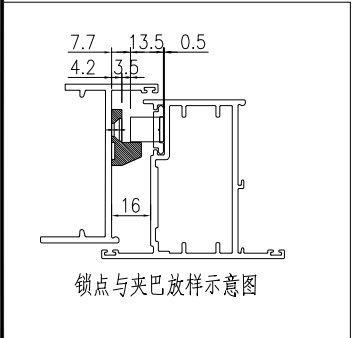
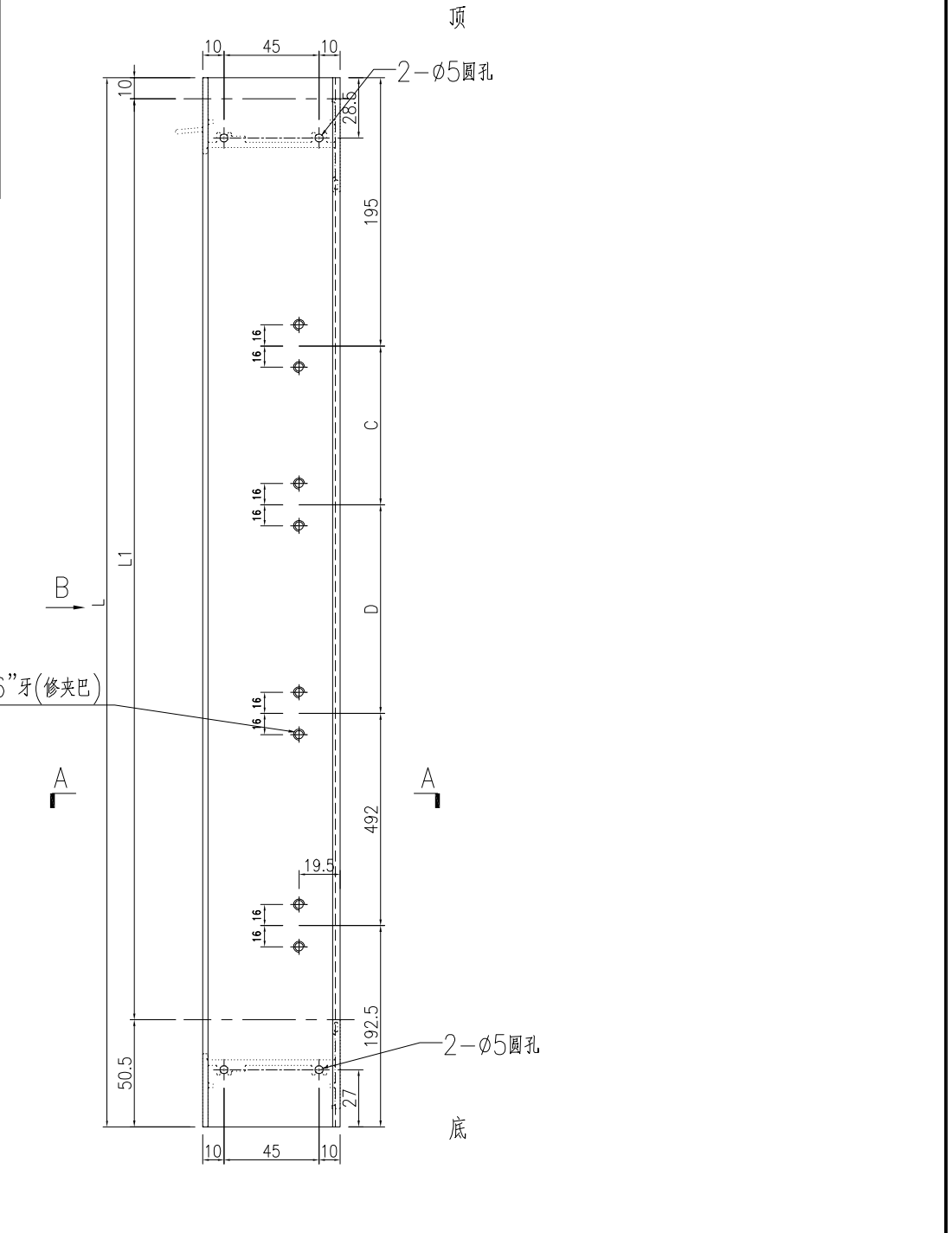
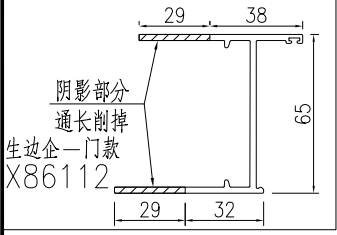

名稱	生邊企一門款	制圖	WYY	2023.02.28	修改		
材料	X86112	復核			日期		
顏色	ECK3X10063S-XF1三塗(深灰)	批准			圖號	J857-FD-AL01R	



美特鋁質 有限公司
MIDI Aluminium Fabricator Ltd.

序号	产品编号	长度L	长度L1	数量	C	D
1	J857-FD-AL02R-12	2760.5	2700	1	801.5	801.5

工程號	J857	地盤	啓德6552
-----	------	----	--------

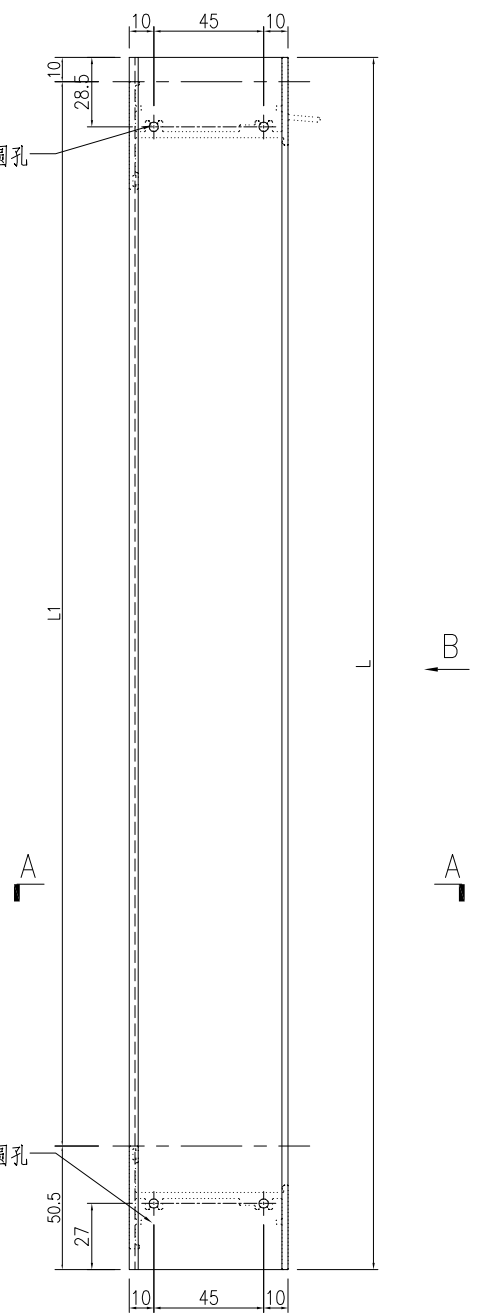
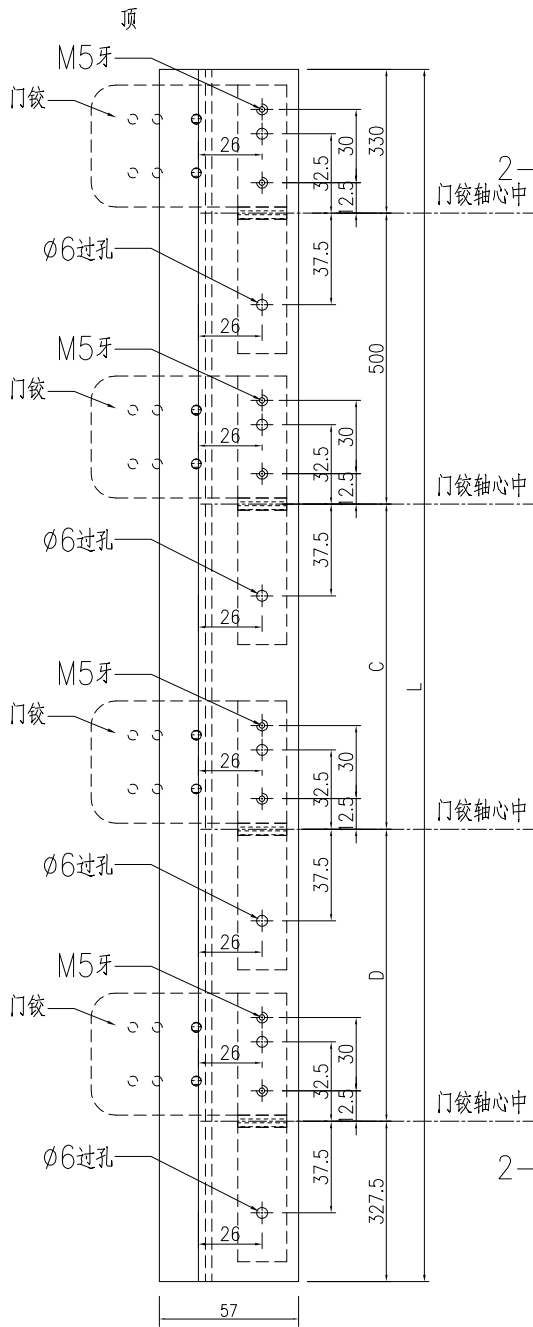
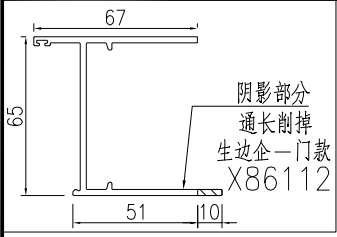

VIEW B-B

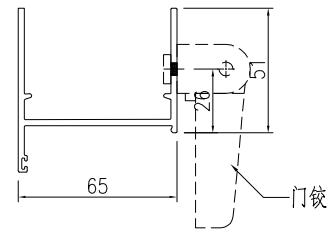

SECTION A-A

名稱	生邊企一門款	制圖	WYY	2023.02.28	修改		
材料	X86112	復核			日期		
顏色	ECK3X10063S-XF1三塗(深灰)	批准			圖號	J857-FD-AL02R	

美特鋁質 有限公司
 MIDI Aluminium Fabricator Ltd.

产品编号	L(mm)	数量	A	N	M	B	N1	M1	备注
		1							

工程號	J857	地盤	啓德6552
-----	------	----	--------

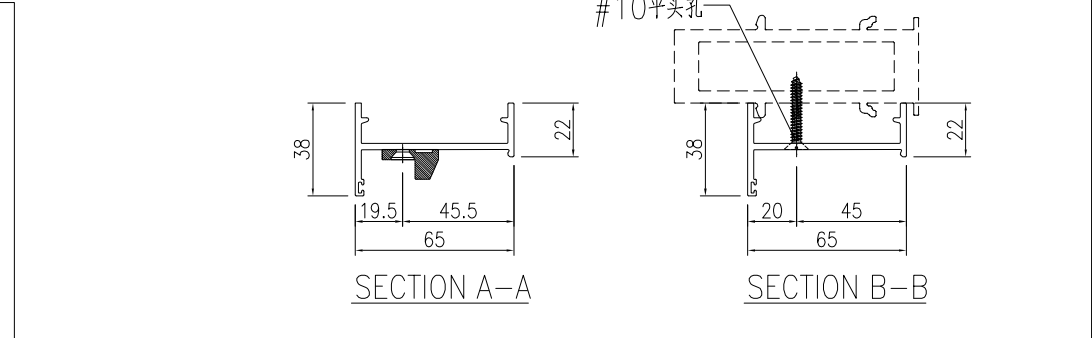
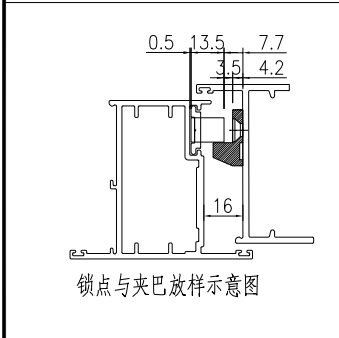
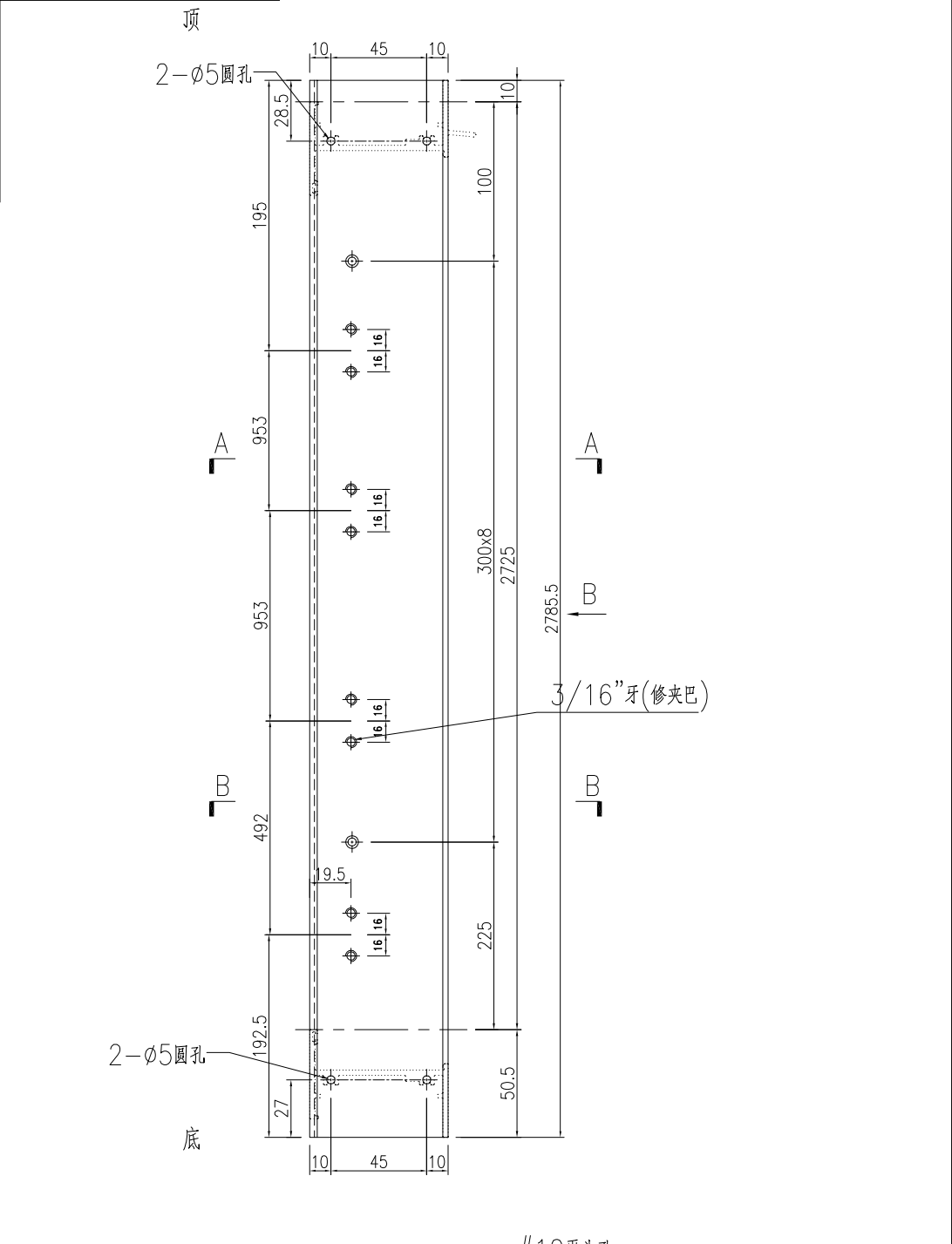
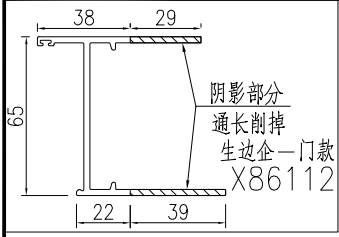

名稱	生邊企一門款	制圖	WYY	2023.02.28	修改				
材料	X86112	復核			日期				
顏色	ECK3X10063S-XF1三塗(深灰)	批准			圖號	J857-FD-AL02-15			



美特鋁質 有限公司
MIDI Aluminium Fabricator Ltd.

产品编号	L(mm)	数量	A	N	M	B	N1	M1	备注
		1							

工程號	J857	地盤	啓德6552
-----	------	----	--------

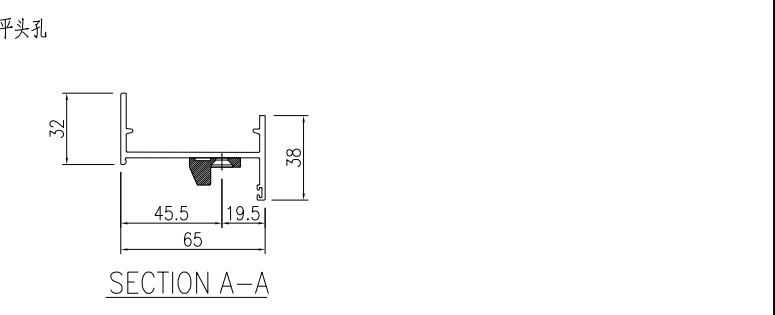
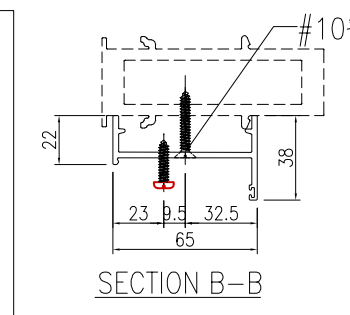
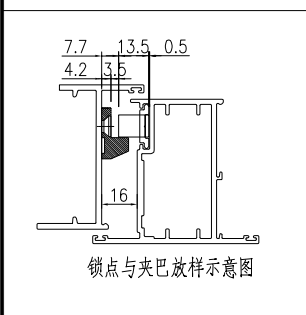
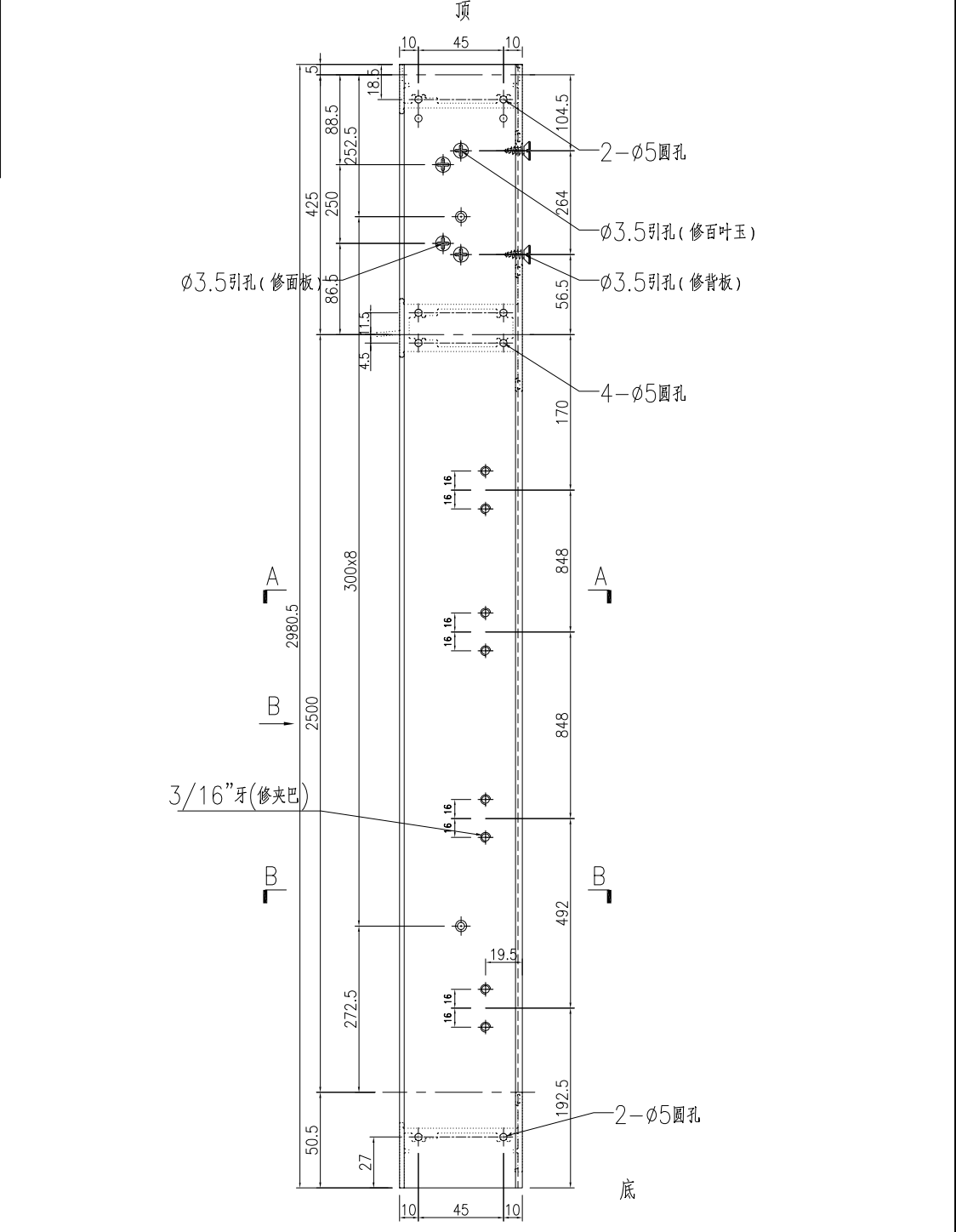
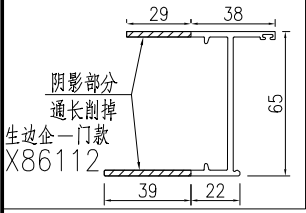

名稱	生邊企一門款	制圖	WYY	2023.02.28	修改			
材料	X86112	復核			日期			
顏色	ECK3X10063S-XF1三塗(深灰)	批准			圖號	J857-FD-AL01R-16		



美特鋁質 有限公司
MIDI Aluminium Fabricator Ltd.

产品编号	L(mm)	数量	A	N	M	B	N1	M1	备注
		1							

工程號	J857	地盤	啓德6552
-----	------	----	--------

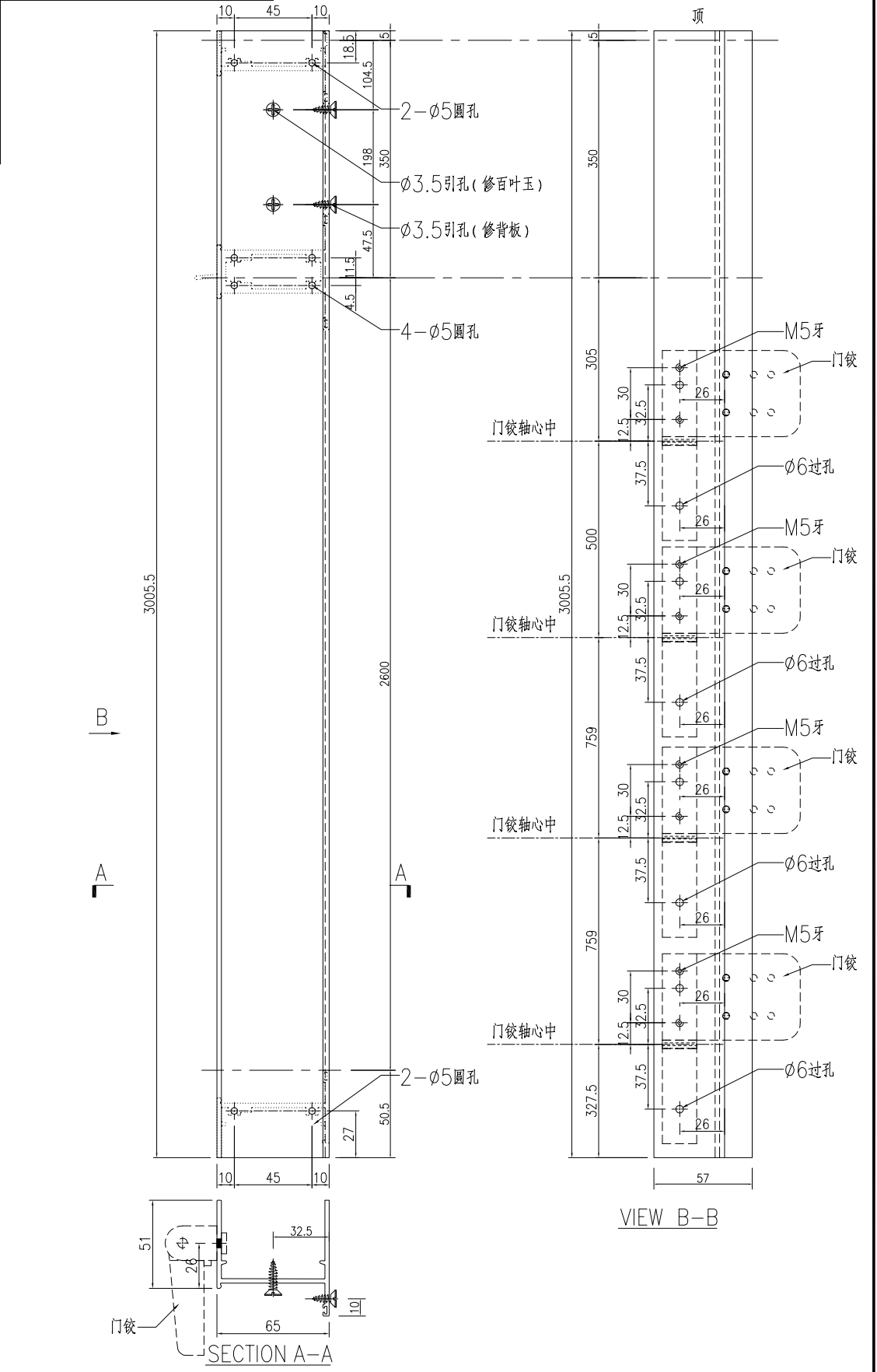
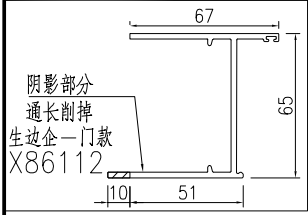

名稱	生邊企一門款	制圖	WYY	2023.02.28	修改			
材料	X86112	復核			日期			
顏色	ECK3X10063S-XF1三塗(深灰)	批准			圖號	J857-FD-AL01-13		



美特鋁質 有限公司
MIDI Aluminium Fabricator Ltd.

产品编号	L(mm)	数量	A	N	M	B	N1	M1	备注
		1							

工程號	J857	地盤	啓德6552
-----	------	----	--------

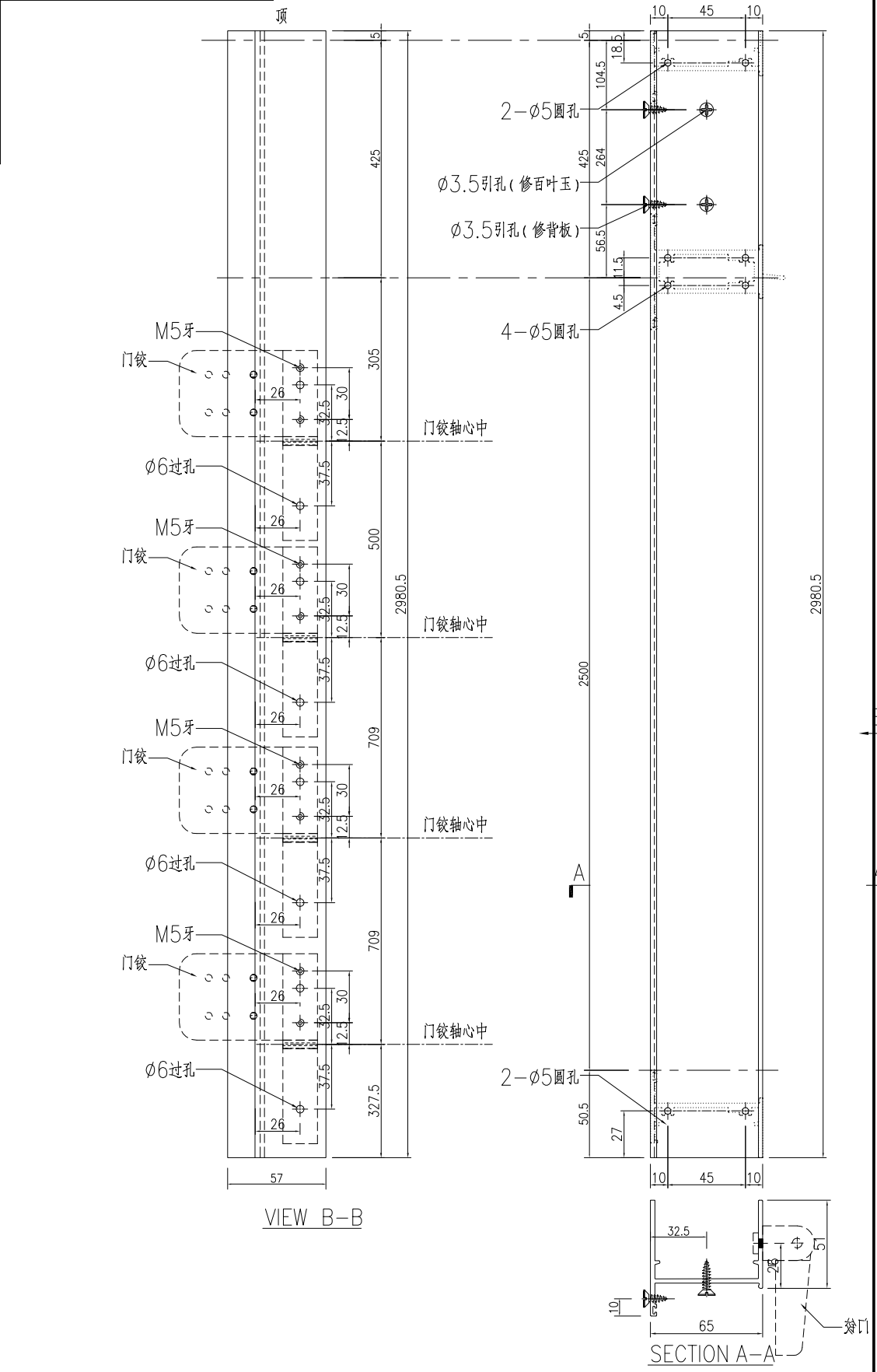
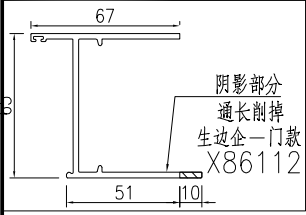

名稱	生邊企一門款	制圖	WYY	2023.02.28	修改				
材料	X86112	復核			日期				
顏色	ECK3X10063S-XF1三塗(深灰)	批准			圖號	J857-FD-AL02R-16			

 美特鋁質有限公司 MIDI Aluminium Fabricator Ltd.	产品编号	L(mm)	数量	A	N	M	B	N1	M1	备注
			1							

工程號	J857	地盤	啓德6552
-----	------	----	--------

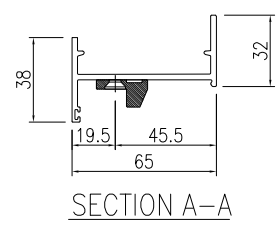
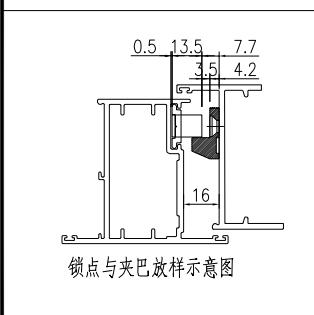
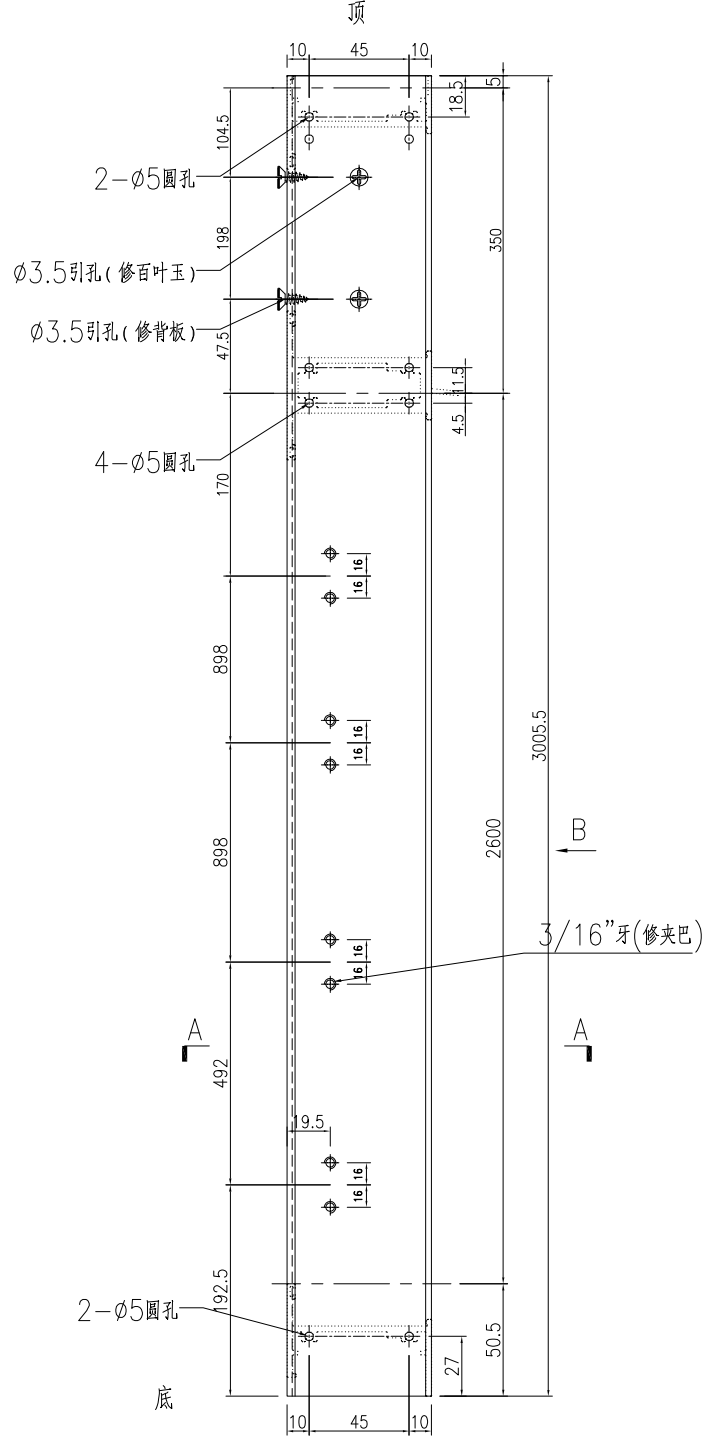
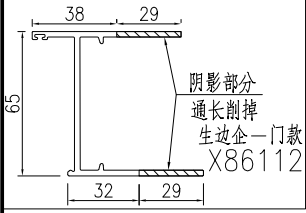

名稱	生邊企一門款	制圖	WYY	2023.02.28	修改				
材料	X86112	復核			日期				
顏色	ECK3X10063S-XF1三塗(深灰)	批准			圖號	J857-FD-AL02-13			

 美特鋁質 有限公司 MIDI Aluminium Fabricator Ltd.	产品编号	L(mm)	数量	A	N	M	B	N1	M1	备注
			1							

工程號	J857	地盤	啓德6552
-----	------	----	--------

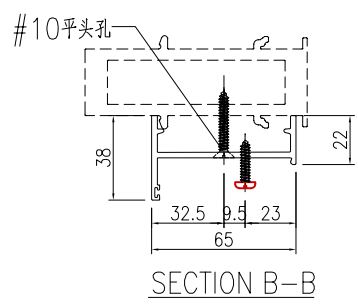
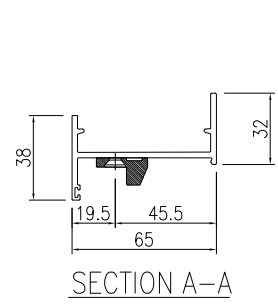
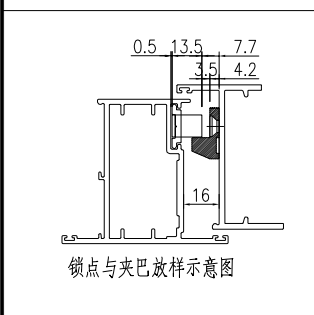
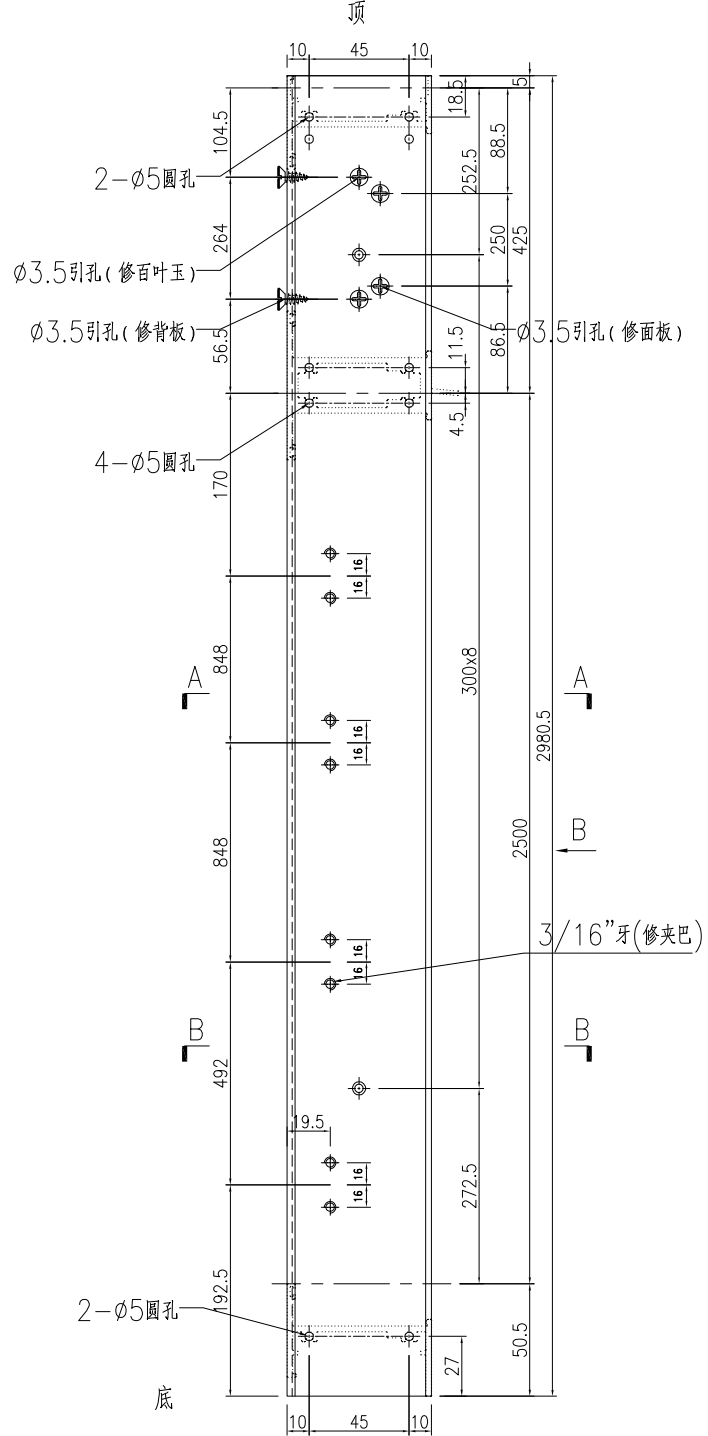
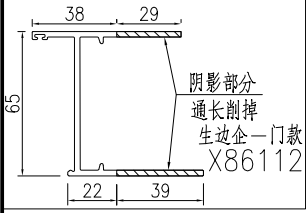

名稱	生邊企一門款	制圖	WYY	2023.02.28	修改				
材料	X86112	復核			日期				
顏色	ECK3X10063S-XF1三塗(深灰)	批准			圖號	J857-FD-AL02-16			

 美特鋁質 有限公司 MIDI Aluminium Fabricator Ltd.	序号	产品编号	长度L	数量
	1	J857-FD-AL03-01	653	4

工程號	J857	地盤	啓德6552
-----	------	----	--------

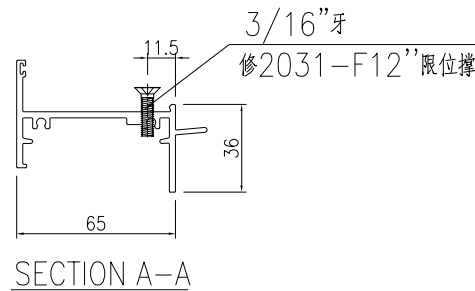
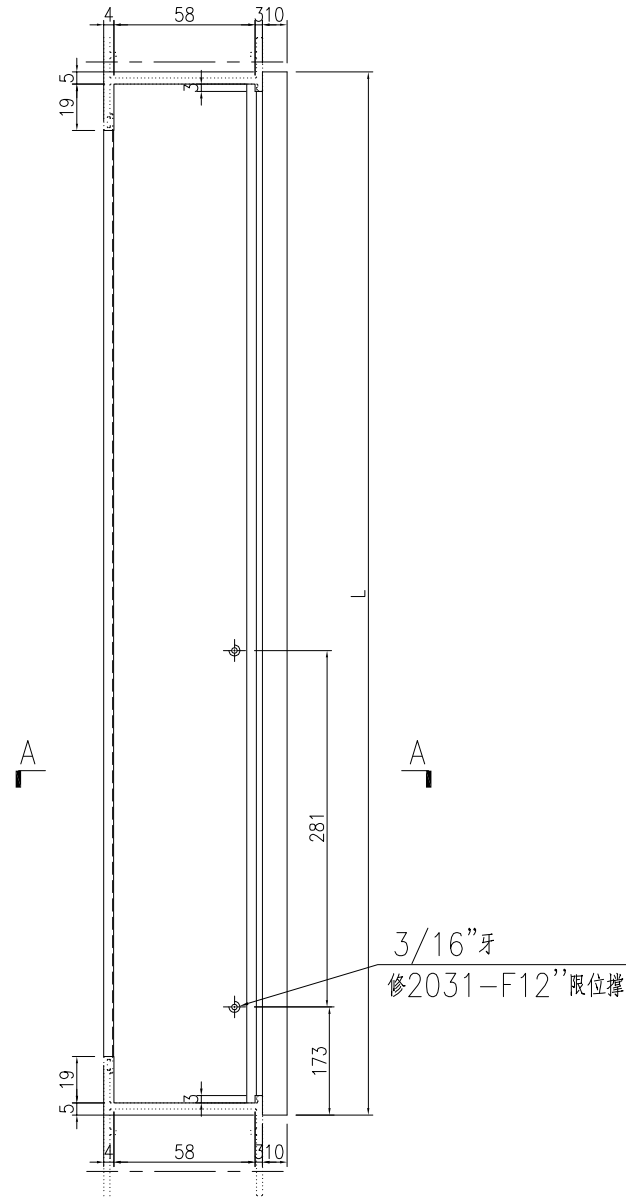

名稱	生頂橫	制圖	WYY	2023.02.28	修改			
材料	X86181	復核			日期			
顏色	ECK3X10063S-XF1三塗(深灰)	批准			圖號	J857-FD-AL03		

 美特鋁質 有限公司 MIDI Aluminium Fabricator Ltd.	产品编号	L(mm)	数量	A	N	M	B	N1	M1	备注
	J857-FD-AL03R-01		1							
工程號	J857	地盤	啓德6552							

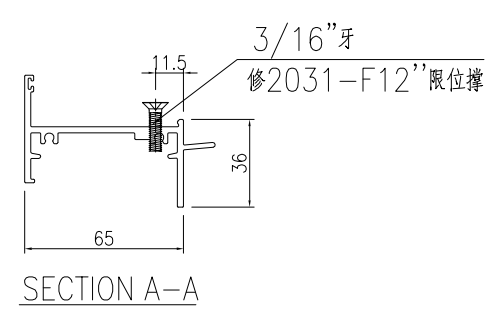
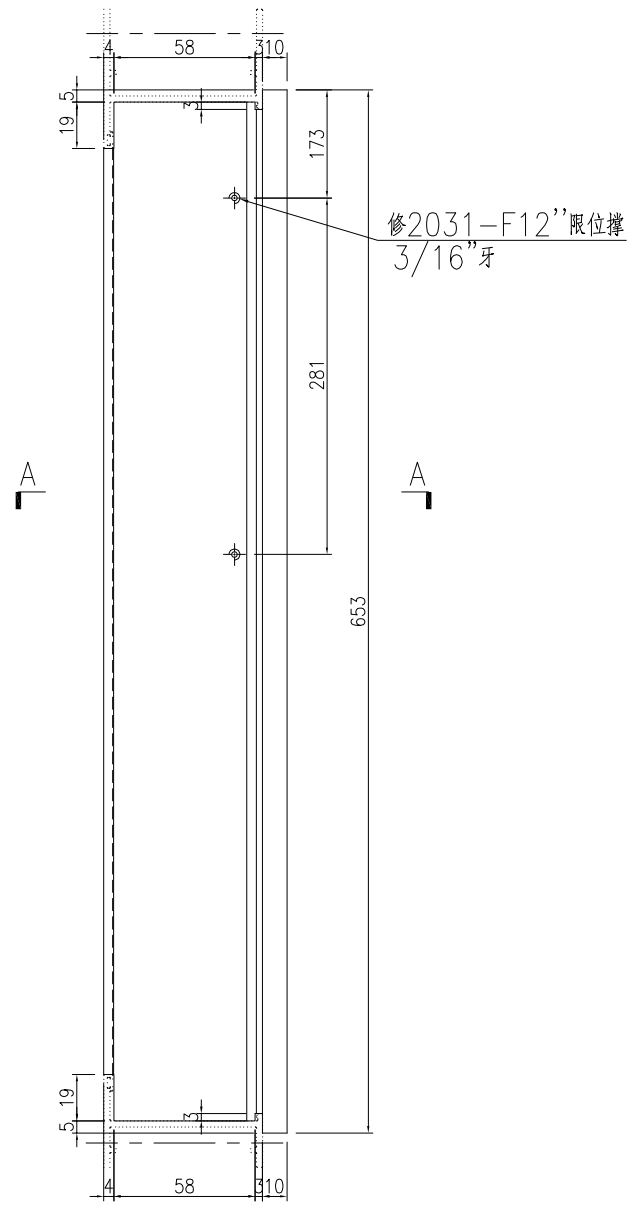

名稱	生頂橫	制圖	WYY	2023.02.28	修改			
材料	X86181	復核			日期			
顏色	ECK3X10063S-XF1三塗(深灰)	批准			圖號	J857-FD-AL03R		

美特鋁質 有限公司
 MIDI Aluminium Fabricator Ltd.

序号	产品编号	长度L	数量
1	J857-FD-AL04-01	643	6

工程號	J857	地盤	啓德6552
-----	------	----	--------

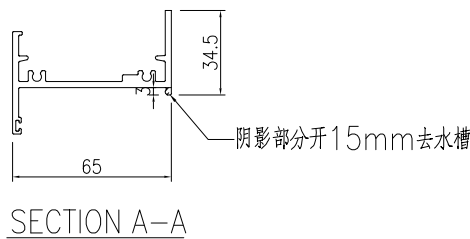
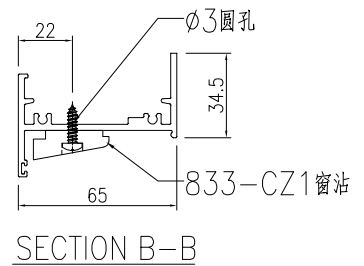
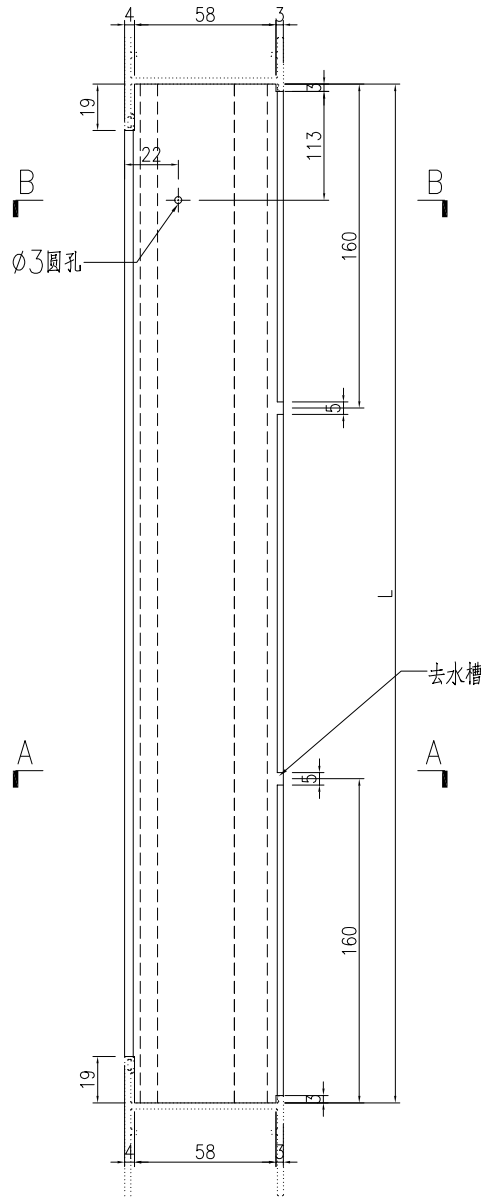

名稱	生底橫	制圖	WYY	2023.02.28	修改		
材料	X86184	復核			日期		
顏色	ECK3X10063S-XF1三塗(深灰)	批准			圖號	J857-FD-AL04	

 美特鋁質 有限公司 MIDI Aluminium Fabricator Ltd.			
工程號	J857	地盤	啓德6552

产品编号	L(mm)	数量	A	N	M	B	N1	M1	备注
J857-FD-AL04R-01		2							

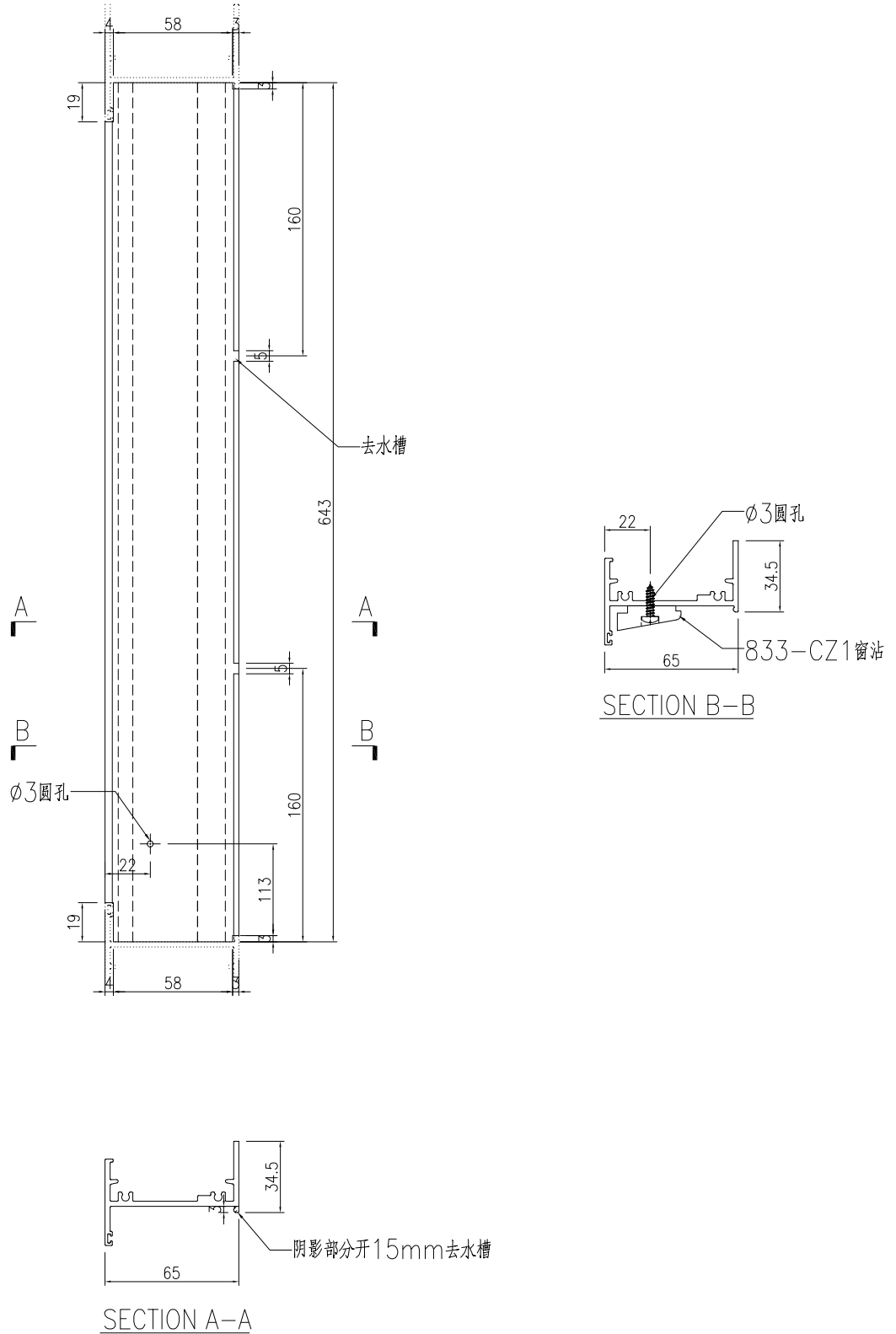

名稱	生底橫	制圖	WYY	2023.02.28	修改			
材料	X86184	復核			日期			
顏色	ECK3X10063S-XF1三塗(深灰)	批准			圖號	J857-FD-AL04R		

 美特鋁質 有限公司 MIDI Aluminium Fabricator Ltd.				序号 1	产品编号 J857-FD-AL10R-13	长度L 2585	数量 1
工程號 J857	地盤 啓德6552			2	J857-FD-AL10R-21	2400	1

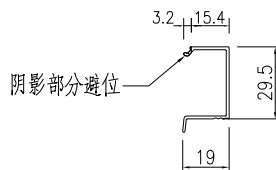
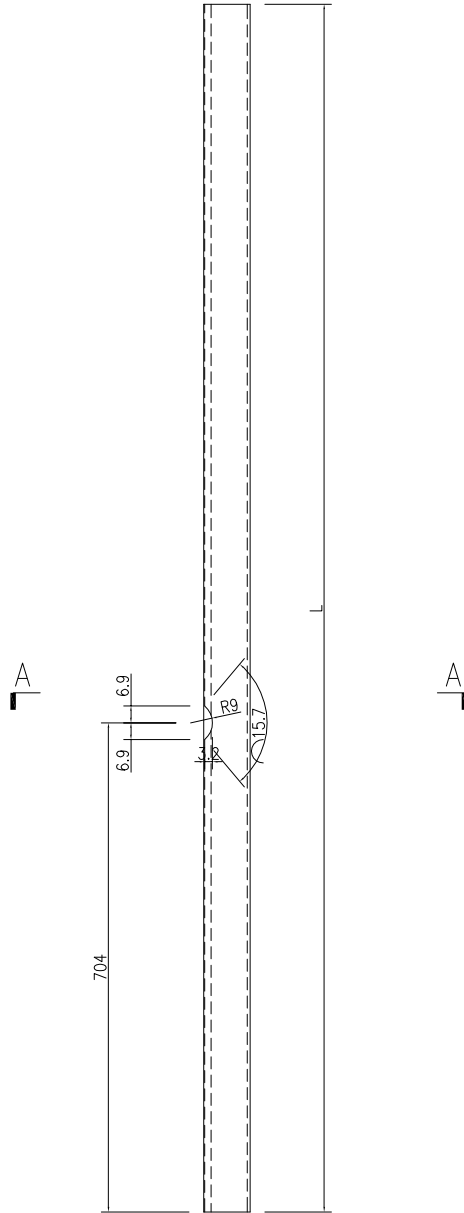

SECTION A-A

名稱	玻璃線	制圖	WYY	2023.02.28	修改		
材料	X85966	復核			日期		
顏色	ECK3X10063S-XF1三塗(深灰)	批准			圖號	J857-FD-AL10R	



美特鋁質 有限公司
MIDI Aluminium Fabricator Ltd.

工程號	J857	地盤	啓德6552
-----	------	----	--------

序号	产品编号	长度L	数量
1	J857-FD-AL10-03	501	6
2	J857-FD-AL10-04	501	6
3	J857-FD-AL10-11	2560	1
4	J857-FD-AL10-15	2500	1
5	J857-FD-AL10-17	2460	2
6	J857-FD-AL10-19	2610	1
7	J857-FD-AL10-21	2400	1
8	J857-FD-AL10R-03	501	2
9	J857-FD-AL10R-04	501	2
10	J857-FD-AL10R-14	2585	1
11	J857-FD-AL10R-22	2400	1

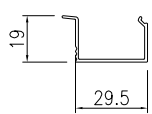
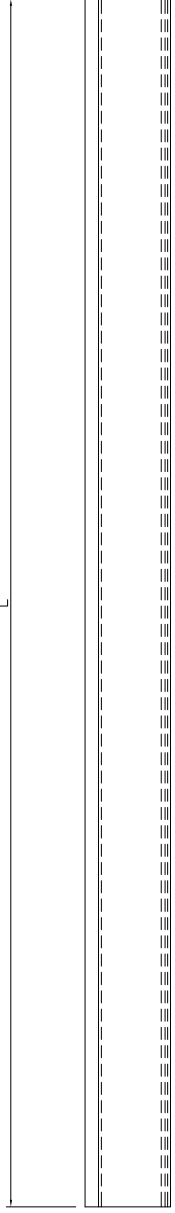

SECTION A-A

名稱	玻璃線	制圖	WYY	2023.02.28	修改			
材料	X85966	復核			日期			
顏色	ECK3X10063S-XF1三塗(深灰)	批准			圖號	J857-FD-AL10		

 美特鋁質 有限公司 MIDI Aluminium Fabricator Ltd.				序号 1 2 3 4 5	产品编号 J857-FD-AL10-12 J857-FD-AL10-16 J857-FD-AL10-18 J857-FD-AL10-20 J857-FD-AL10-22	长度L 2560 2500 2460 2610 2400	数量 1 1 2 1 1
工程號	J857	地盤	啓德6552				

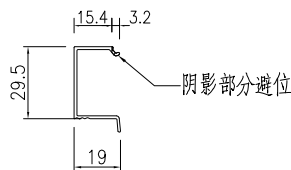
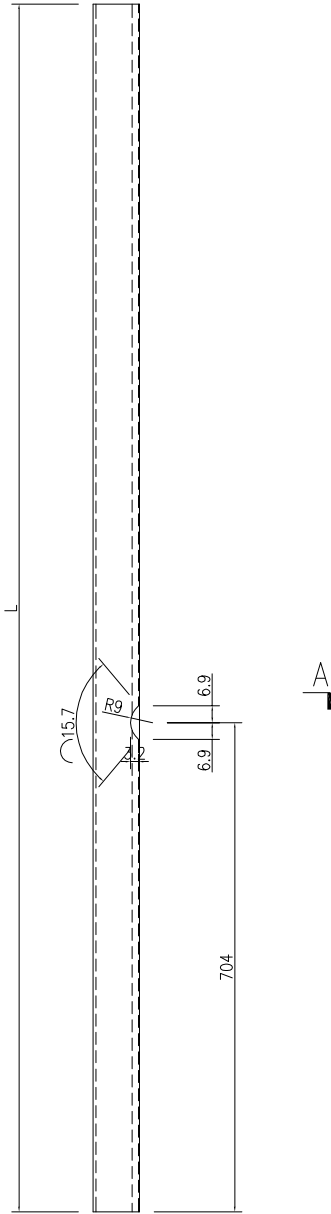

SECTION A-A

名稱	玻璃線	制圖	WYY	2023.02.28	修改			
材料	X85966	復核			日期			
顏色	ECK3X10063S-XF1三塗(深灰)	批准			圖號	J857-FD-AL10-02		

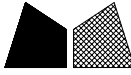
 美特鋁質有限公司 MIDI Aluminium Fabricator Ltd.				序号 1	产品编号 J857-FD-AL05R-12	长度L 2703	数量 1
工程號 J857	地盤 啟德6552	2	J857-FD-AL05R-16	2518	1		

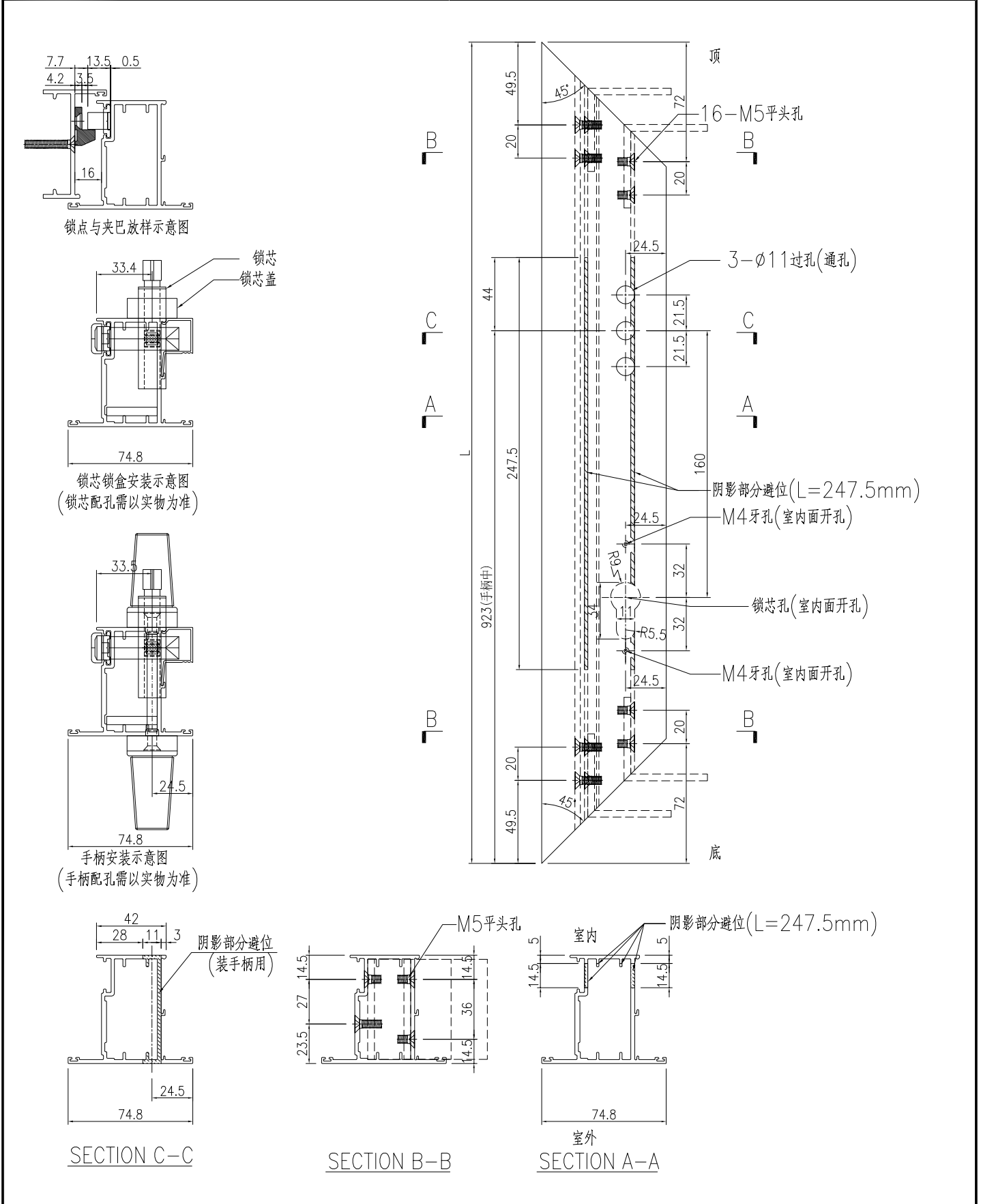

名稱	FD門玉料	制圖	WYY	2023.02.28	修改		
材料	X86114	復核			日期		
顏色	ECK3X10063S-XF1三塗(深灰)	批准			圖號	J857-FD-AL05R	

序号	产品编号	长度L	数量	A		
1	J857-FD-AL05-11	2678	1	789	x	2
2	J857-FD-AL05-13	2618	1	759	x	2
3	J857-FD-AL05-14	2578	2	739	x	2
5	J857-FD-AL05-15	2728	1	814	x	2
6	J857-FD-AL05-16	2518	1	709	x	2

工程號 J857 地盤 啓德6552

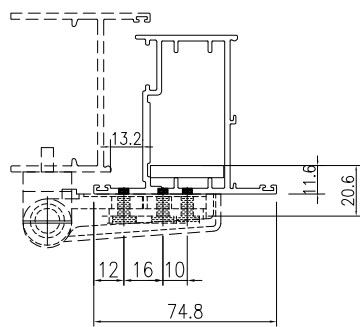
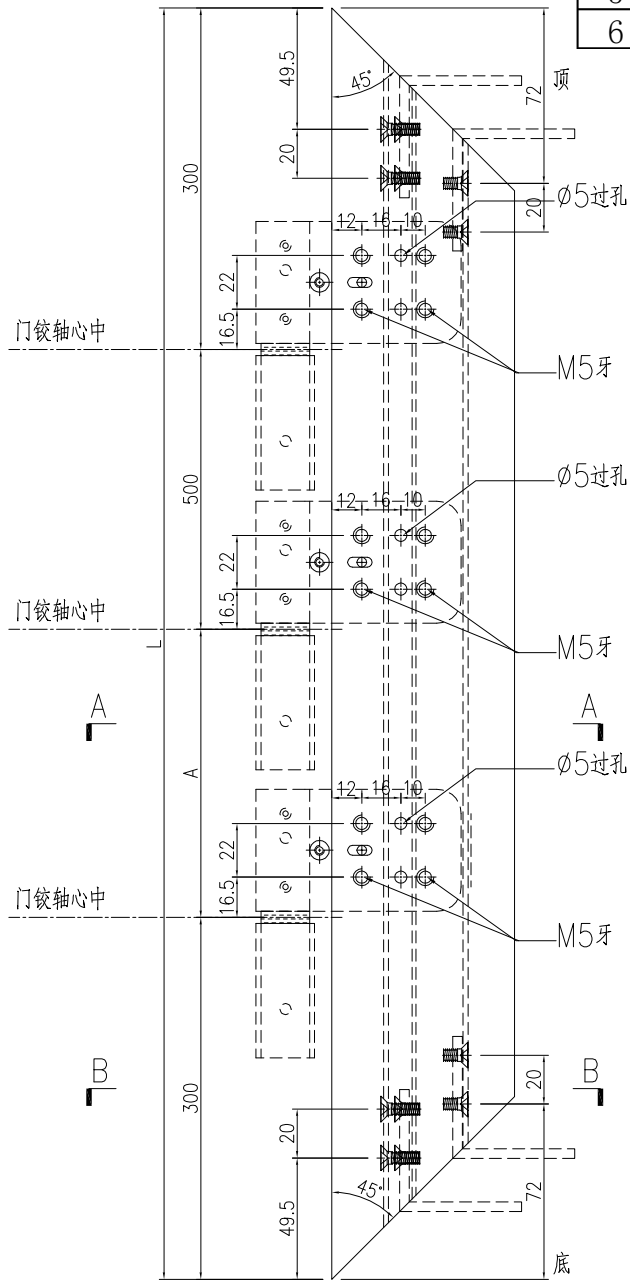

SECTION A-A

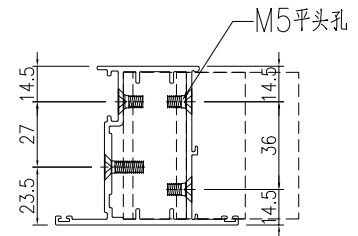

SECTION B-B

名稱	FD門玉料	制圖	WYY	2023.02.28	修改			
材料	X86114	復核			日期			
顏色	ECK3X10063S-XF1三塗(深灰)	批准			圖號	J857-FD-AL05		

 美特鋁質有限公司 MIDI Aluminium Fabricator Ltd.			
工程號	J857	地盤	啓德6552

序号	产品编号	长度L	数量	A		
1	J857-FD-AL06R-12	2703	1	801.5	x	2
2	J857-FD-AL06R-16	2518	1	709	x	2

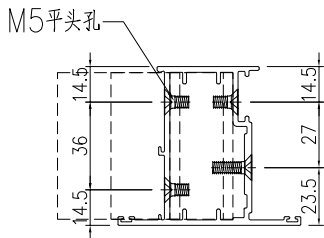
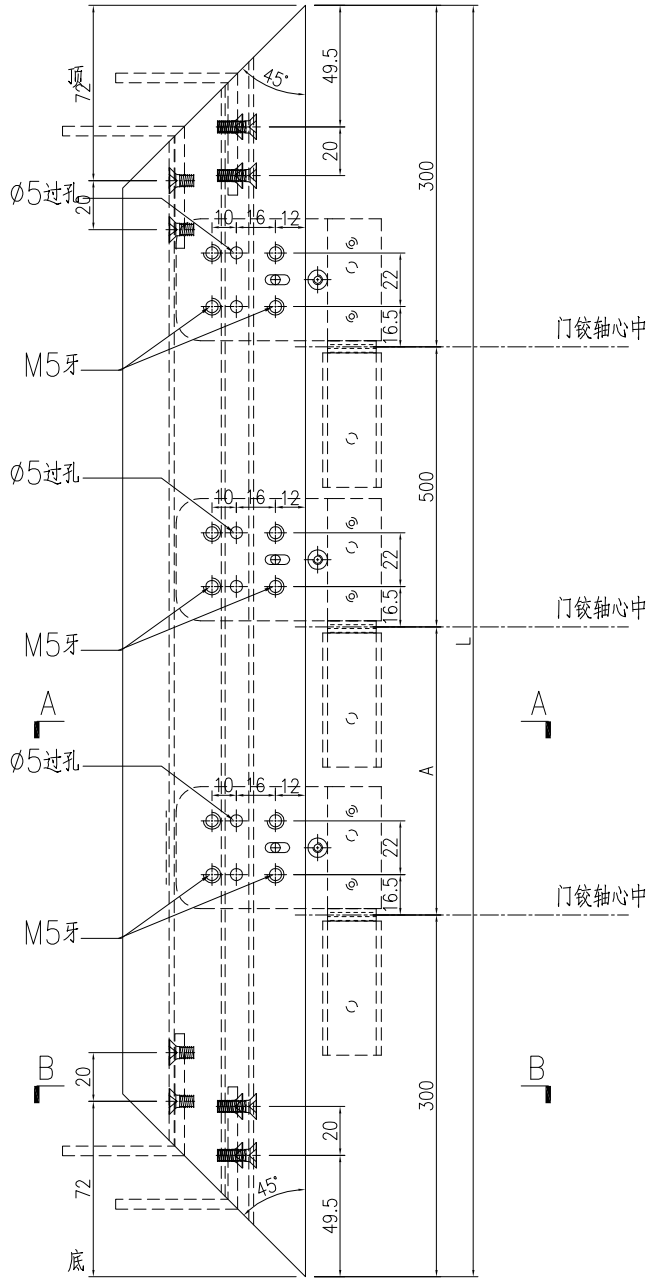

SECTION B-B

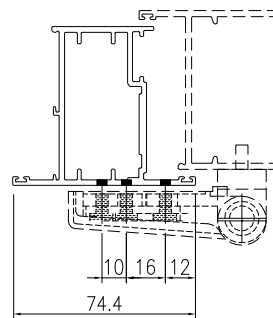

SECTION A-A

名稱	FD門玉料	制圖	WYY	2023.02.28	修改		
材料	X86114	復核			日期		
顏色	ECK3X10063S-XF1三塗(深灰)	批准			圖號	J857-FD-AL06R	



美特鋁質 有限公司
MIDI Aluminium Fabricator Ltd.

序号	产品编号	长度L	数量
1	J857-FD-AL06-11	2678	1
2	J857-FD-AL06-13	2618	1
3	J857-FD-AL06-14	2578	2
5	J857-FD-AL06-15	2728	1
6	J857-FD-AL06-16	2518	1

工程號	J857	地盤	啓德6552
-----	------	----	--------

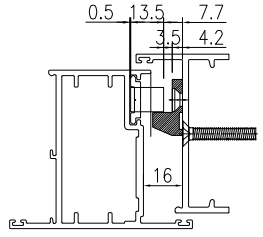
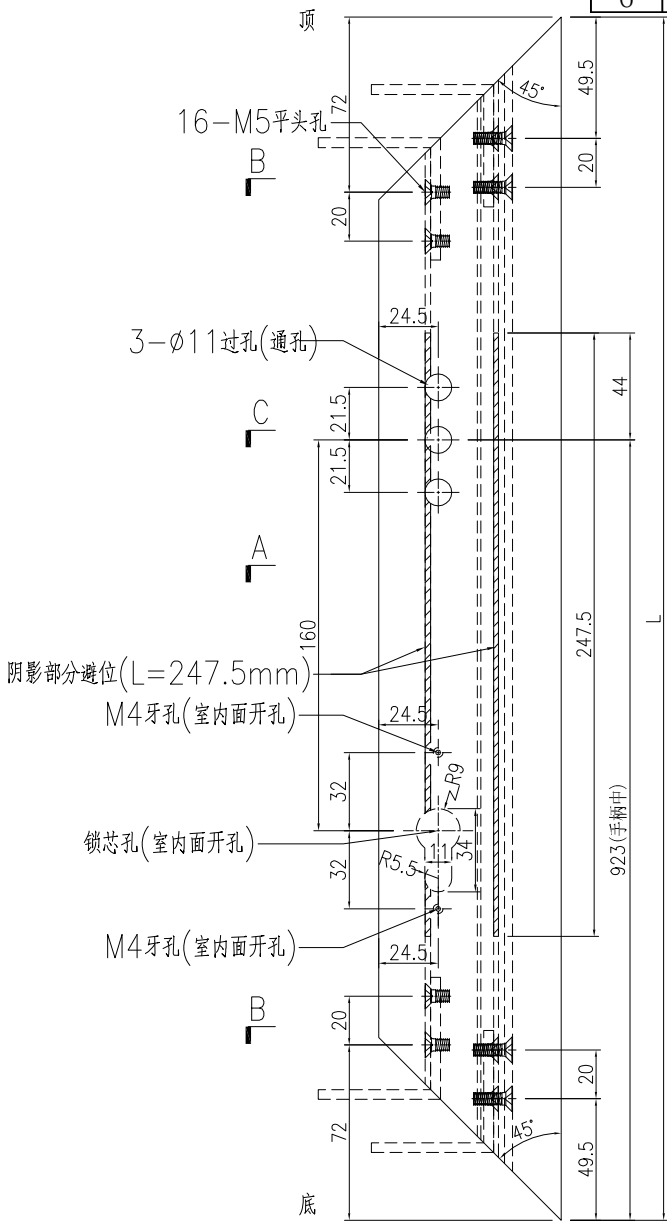

锁点与夹巴放样示意图

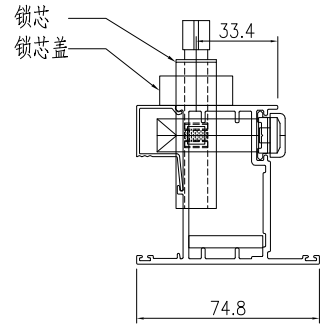

锁芯锁盒安装示意图
(锁芯配孔需以实物为准)

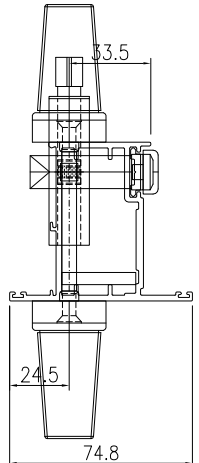

手柄安装示意图
(手柄配孔需以实物为准)

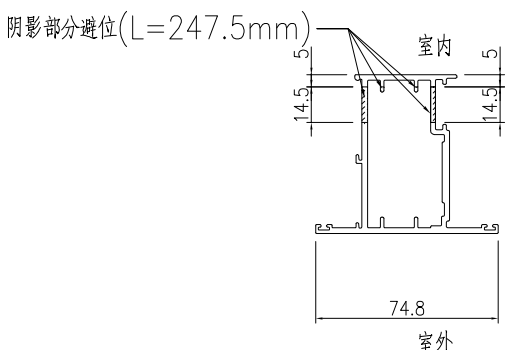

SECTION A-A

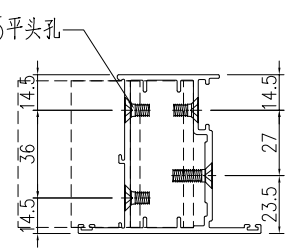

SECTION B-B

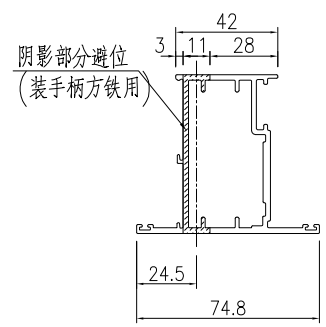

SECTION C-C

名稱	FD門玉料	制圖	WYY	2023.02.28	修改		
材料	X86114	復核			日期		
顏色	ECK3X10063S-XF1三塗(深灰)	批准			圖號	J857-FD-AL06	



美特鋁質 有限公司
MIDI Aluminium Fabricator Ltd.

产品编号	L(mm)	数量	A	N	M	B	N1	M1	备注
J857-FD-AL07R-01		2							

工程號	J857	地盤	啓德6552
-----	------	----	--------

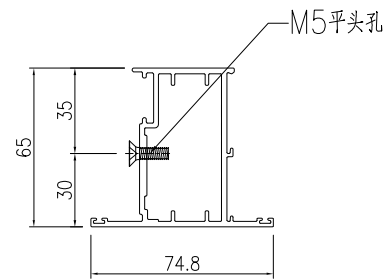
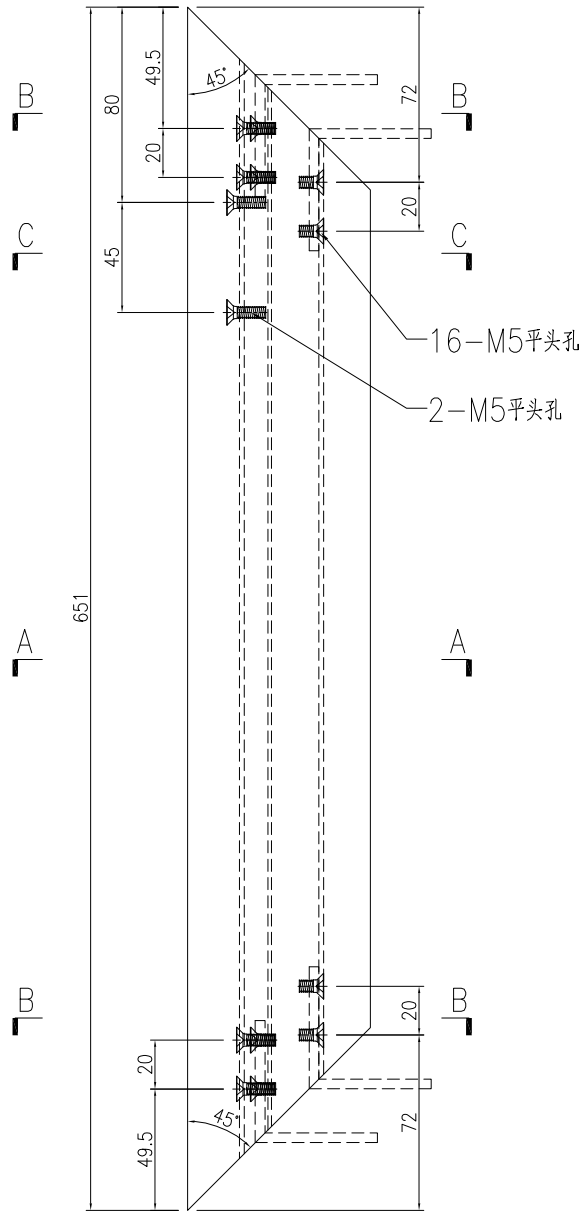

SECTION C-C

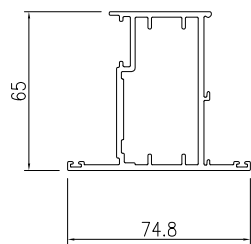

SECTION A-A

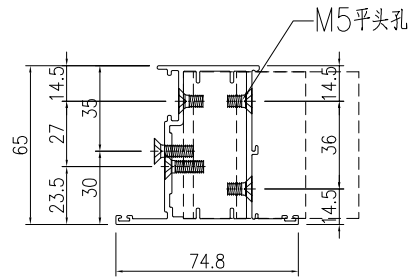

SECTION B-B

名稱	FD門玉料	制圖	WYY	2023.02.28	修改			
材料	X86114	復核			日期			
顏色	ECK3X10063S-XF1三塗(深灰)	批准			圖號	J857-FD-AL07R		

 美特鋁質有限公司 MIDI Aluminium Fabricator Ltd.			
工程號	J857	地盤	啓德6552

序号	产品编号	长度L	数量
1	J857-FD-AL07-01	651	6

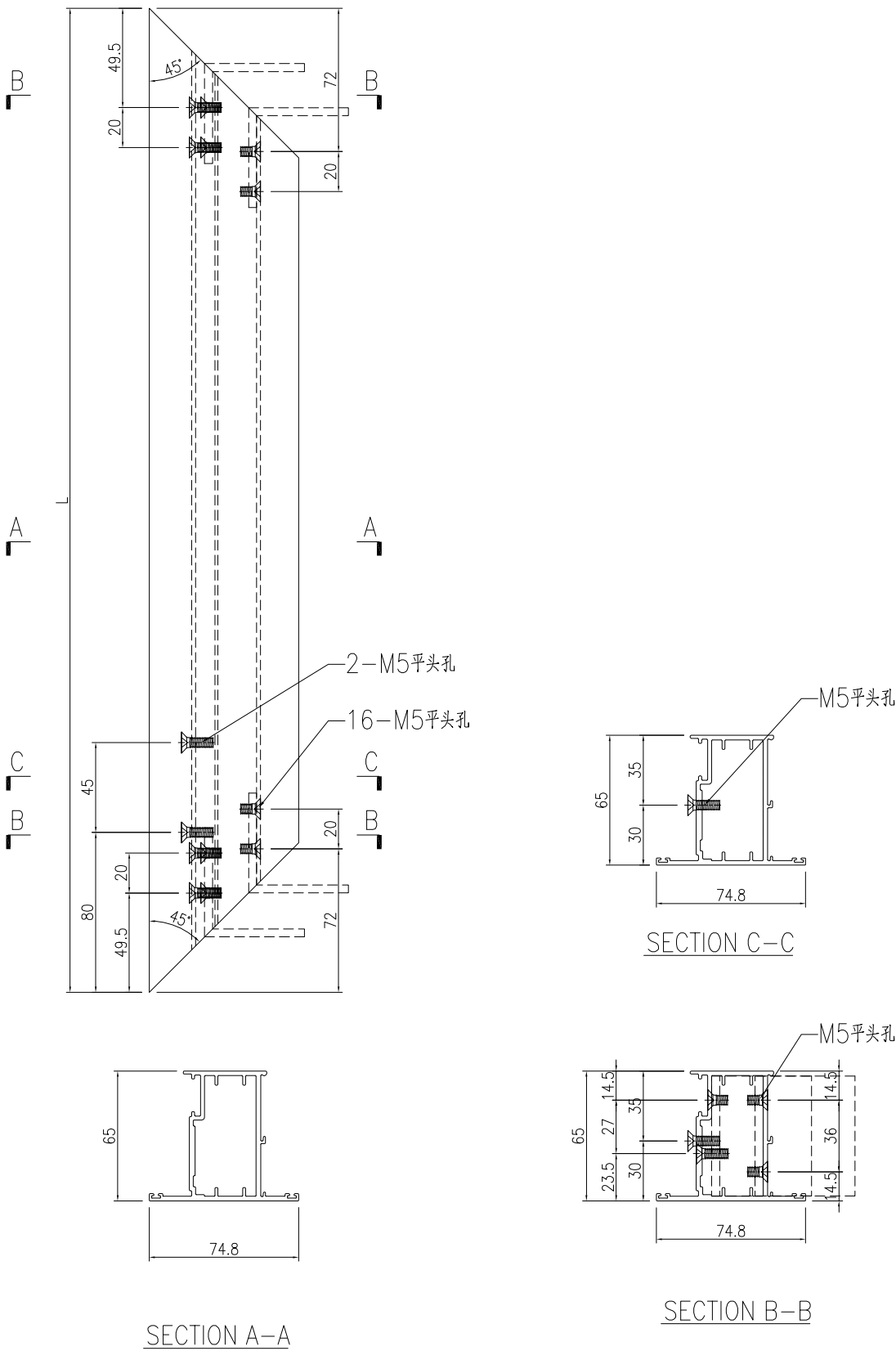

名稱	FD門玉料	制圖	WYY	2023.02.28	修改		
材料	X86114	復核			日期		
顏色	ECK3X10063S-XF1三塗(深灰)	批准			圖號	J857-FD-AL07	

 美特鋁質 有限公司 MIDI Aluminium Fabricator Ltd.			
工程號	J857	地盤	啓德6552

产品编号	L(mm)	数量	A	N	M	B	N1	M1	备注
J857-FD-AL08R-01		2							

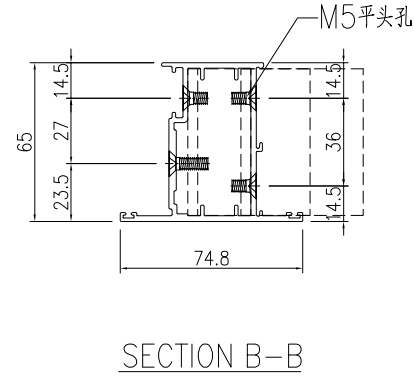
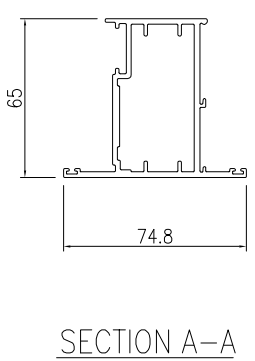
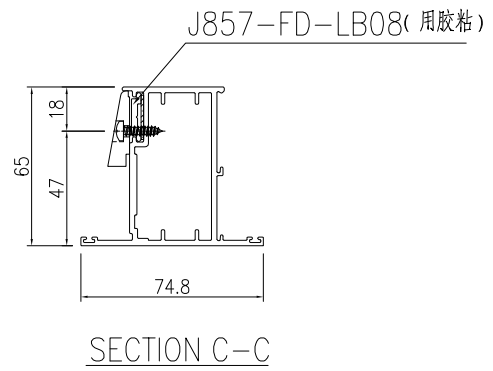
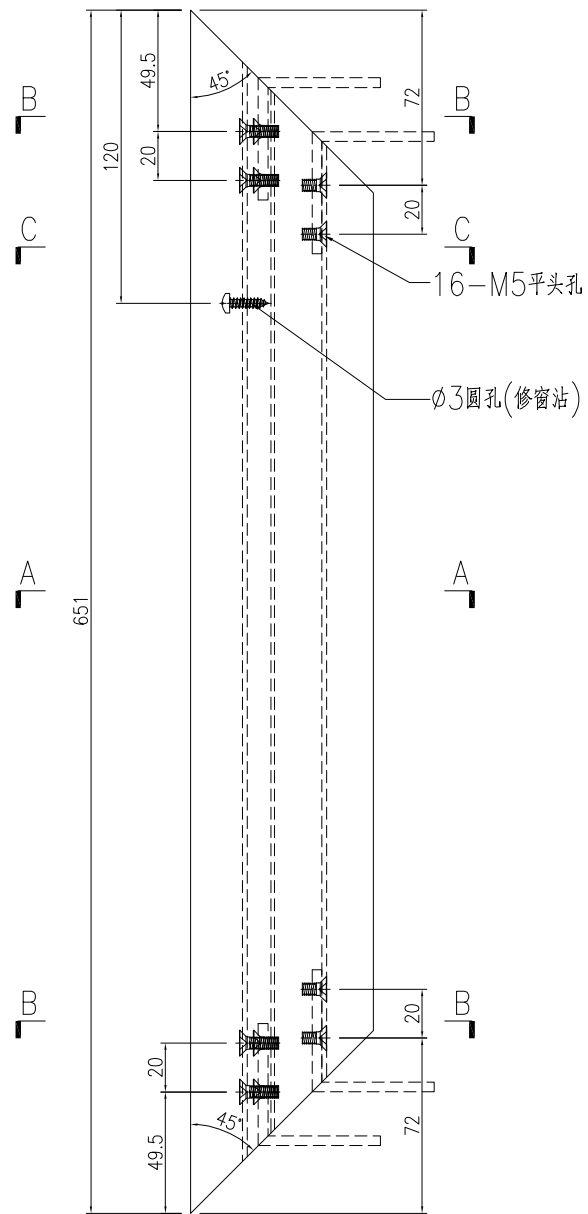

名稱	FD門玉料	制圖	WYY	2023.02.28	修改			
材料	X86114	復核			日期			
顏色	ECK3X10063S-XF1三塗(深灰)	批准			圖號	J857-FD-AL08R		

 美特鋁質 有限公司 MIDI Aluminium Fabricator Ltd.			
工程號	J857	地盤	啓德6552

序号	产品编号	长度L	数量
1	J857-FD-AL08-01	651	6

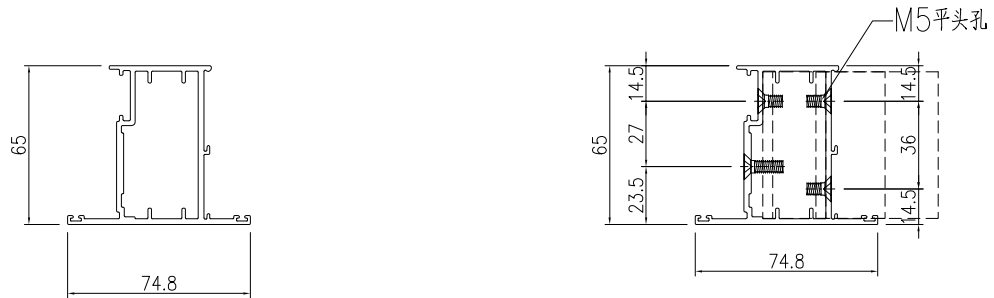
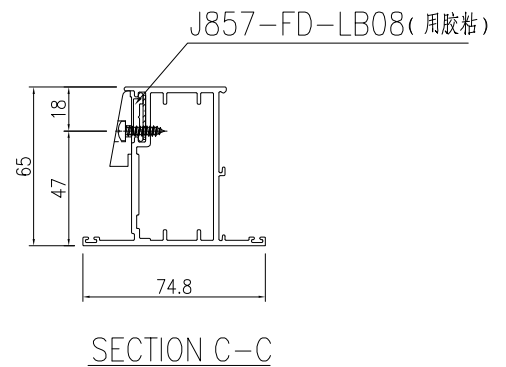
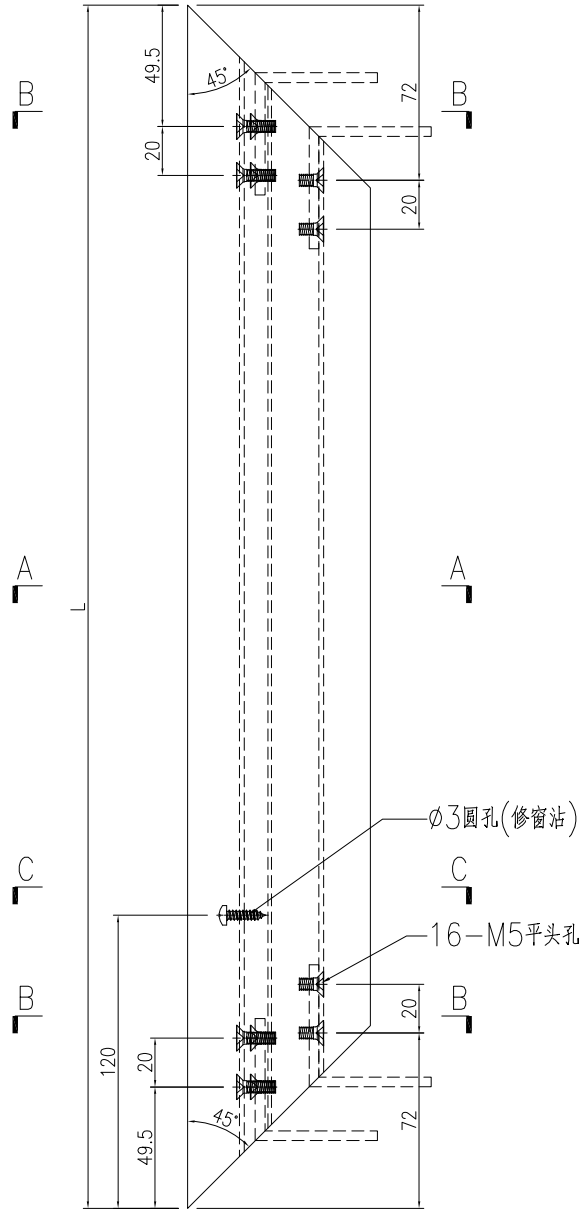

SECTION A-A

SECTION B-B

名稱	FD門玉料	制圖	WYY	2023.02.28	修改		
材料	X86114	復核			日期		
顏色	ECK3X10063S-XF1三塗(深灰)	批准			圖號	J857-FD-AL08	

 美特鋁質 有限公司 MIDI Aluminium Fabricator Ltd.			
工程號	J857	地盤	啓德6552

产品编号	L(mm)	数量	A	N	M	B	N1	M1	备注
		24							

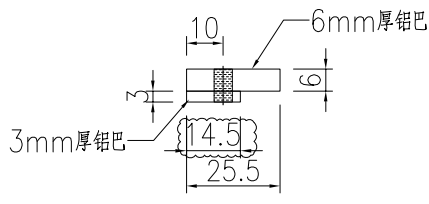
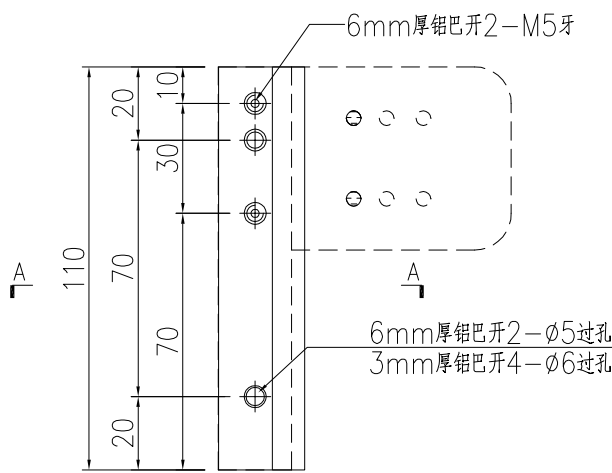

名稱	鋁巴加工圖	制圖	WYY	2023.02.28	修改			
材料	6mm厚鋁巴+3mm厚鋁巴	復核			日期			
顏色	MILL	批准			圖號	J857-FJ02		



美特鋁質 有限公司
MIDI Aluminium Fabricator Ltd.

产品编号	L(mm)	数量	A	N	M	B	N1	M1	备注
		1							

工程號	J857	地盤	啓德6552
-----	------	----	--------

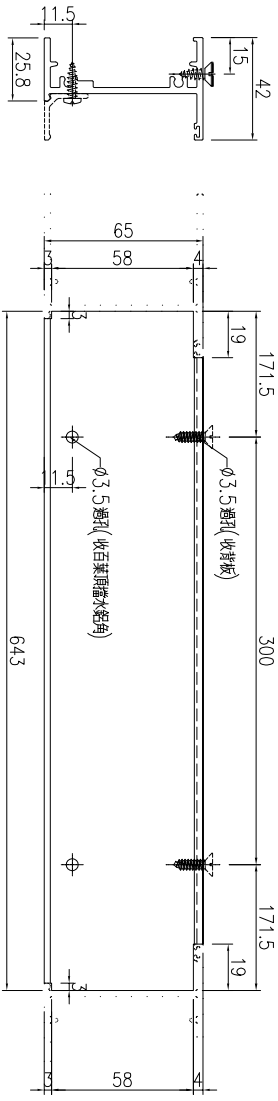

名稱	百葉頂橫加工圖	制圖	WYY	2023.02.28	修改			
材料	X86183	復核			日期			
顏色	ECK3X10063S-XF1三塗(深灰)	批准			圖號	J857-FD-AL11-01		

 美特鋁質有限公司 MIDI Aluminium Fabricator Ltd.			
工程號	J857	地盤	啓德6552

产品编号	L(mm)	数量	A	N	M	B	N1	M1	备注
		8							

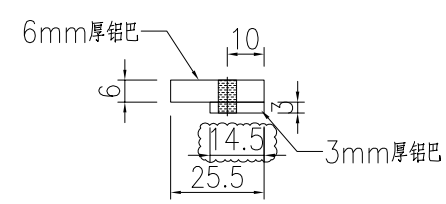
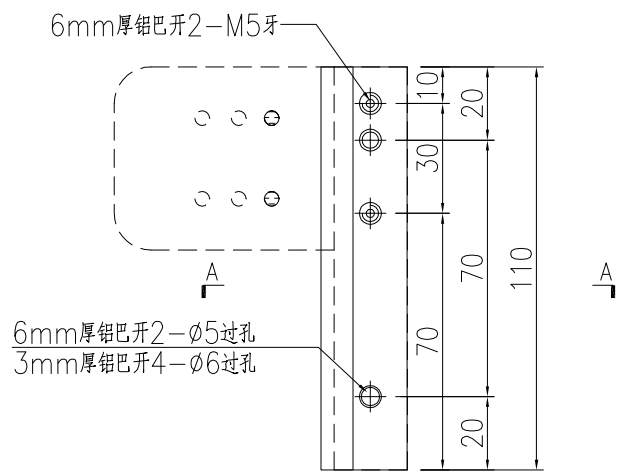

名稱	鋁巴加工圖	制圖	WYY	2023.02.28	修改			
材料	6mm厚鋁巴+3mm厚鋁巴	復核			日期			
顏色	MILL	批准			圖號	J857-FJ02R		



美特鋁質 有限公司
MIDI Aluminium Fabricator Ltd.

序号	产品编号	长度L	数量	A	B
1	J857-FJ04-11	2318	1	789	789
2	J857-FJ04-13	2258	1	759	759
3	J857-FJ04-14	2218	2	739	739
4	J857-FJ04-15	2368	1	814	814
5	J857-FJ04-16	2158	1	709	709

工程號	J857	地盤	啓德6552
-----	------	----	--------

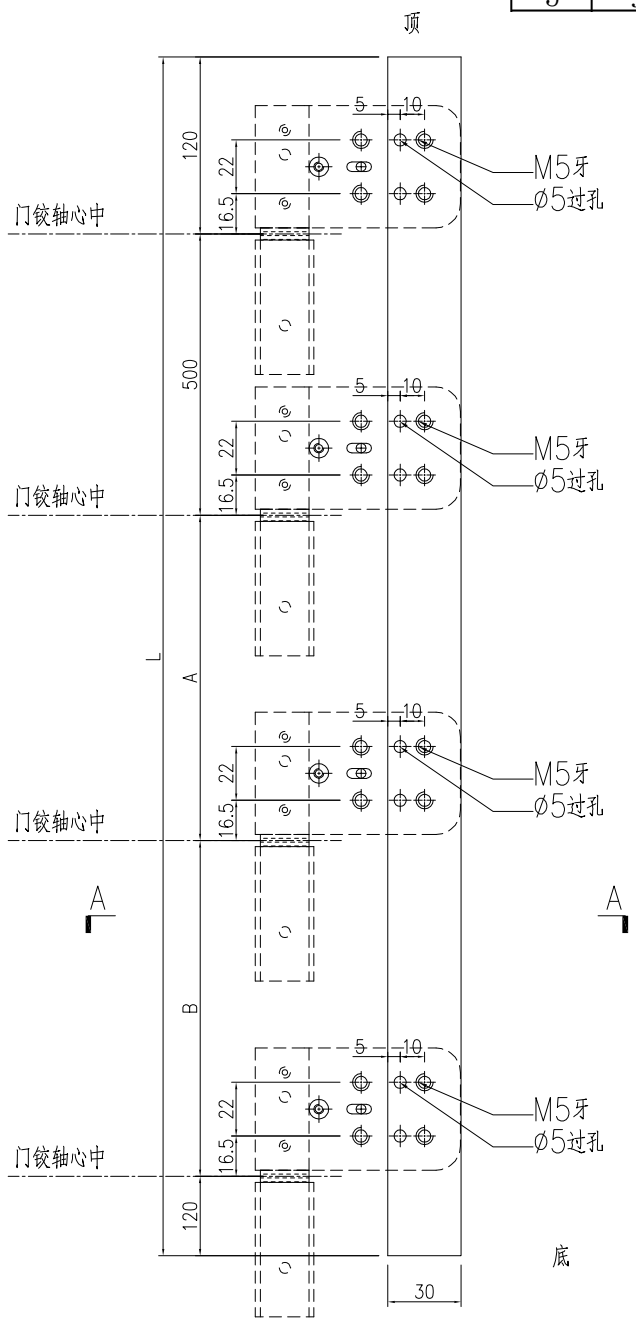

SECTION A-A

名稱	鋁巴加工圖	制圖	WYY	2023.02.28	修改			
材料	5mm厚鋁巴	復核			日期			
顏色	MILL	批准			圖號	J857-FJ04		



美特鋁質 有限公司
MIDI Aluminium Fabricator Ltd.

产品编号	L(mm)	数量	A	N	M	B	N1	M1	备注
		1							

工程號	J857	地盤	啓德6552
-----	------	----	--------

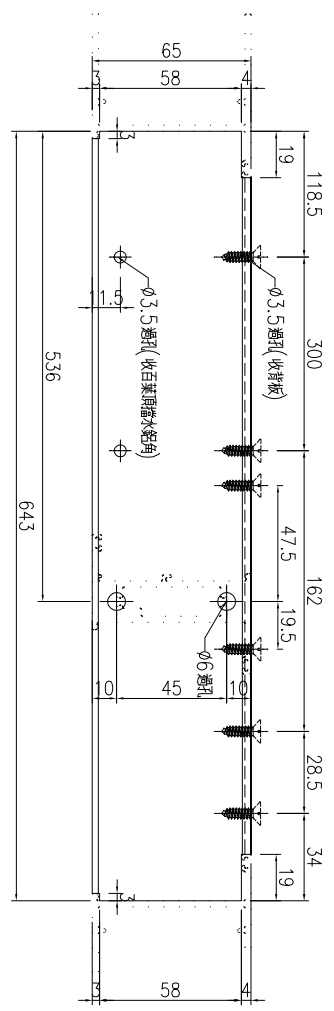
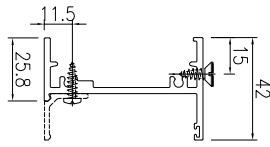

名稱	百葉頂橫加工圖	制圖	WYY	2023.02.28	修改			
材料	X86183	復核			日期			
顏色	ECK3X10063S-XF1三塗(深灰)	批准			圖號	J857-FD-AL11-02		

 美特鋁質有限公司 MIDI Aluminium Fabricator Ltd.	序号	产品编号	长度L	数量	C	D
	1	J857-FJ04R-12	2343	1	801.5	801.5
	2	J857-FJ04R-16	2158	1	709	709
工程號	J857	地盤	啓德6552			

頂

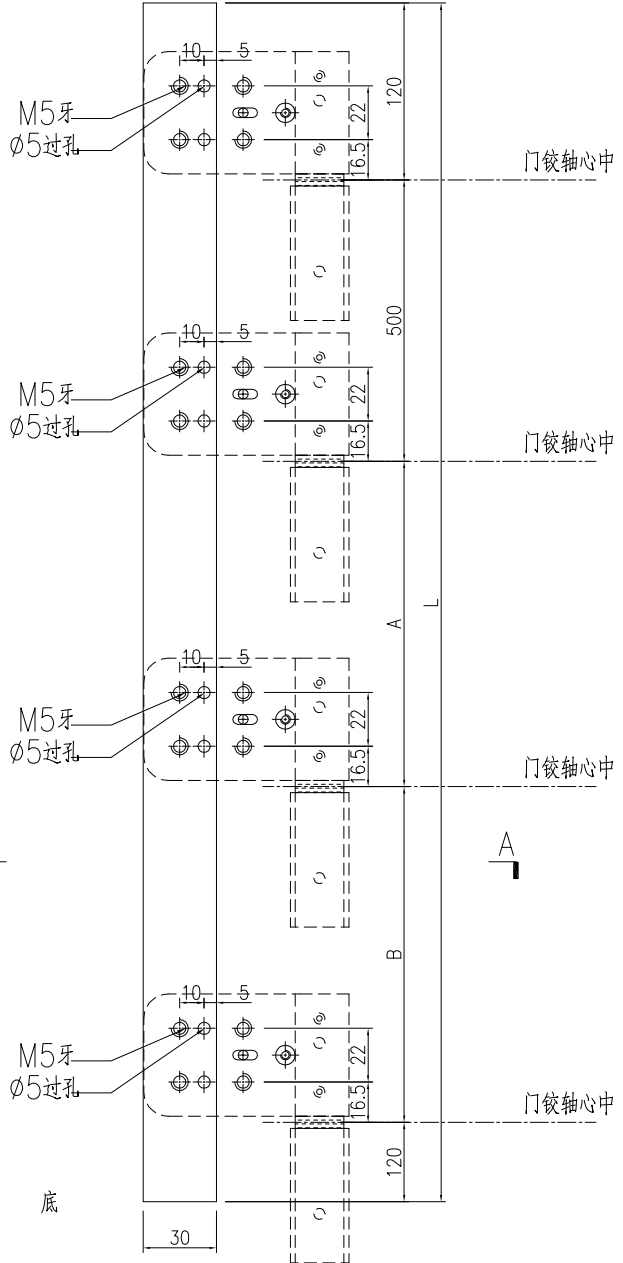

A

A

底

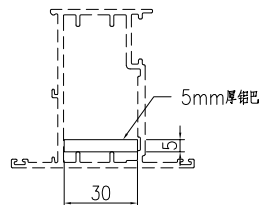

SECTION A-A

名稱	鋁巴加工圖	制圖	WYY	2023.02.28	修改			
材料	5mm厚鋁巴	復核			日期			
顏色	MILL	批准			圖號	J857-FJ04R		

 美特鋁質 有限公司 MIDI Aluminium Fabricator Ltd.			
工程號	J857	地盤	啓德6552

产品编号	L(mm)	数量	A	N	M	B	N1	M1	备注
		1							

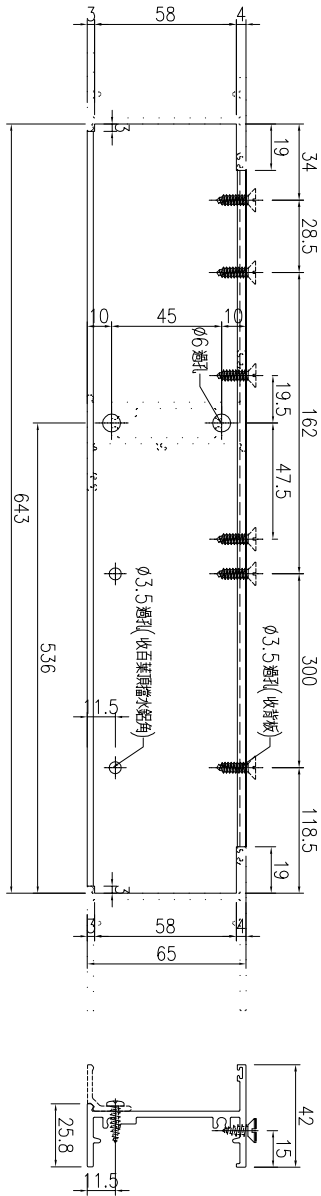

名稱	百葉頂橫加工圖	制圖	WYY	2023.02.28	修改			
材料	X86183	復核			日期			
顏色	ECK3X10063S-XF1三塗(深灰)	批准			圖號	J857-FD-AL11R-02		

EG-DWG3



美特鋁質 有限公司
MIDI Aluminium Fabricator Ltd.

工程號	J857	地盤	啓德6552
-----	------	----	--------

产品编号	L(mm)	数量	A	N	M	B	N1	M1	备注
		32							

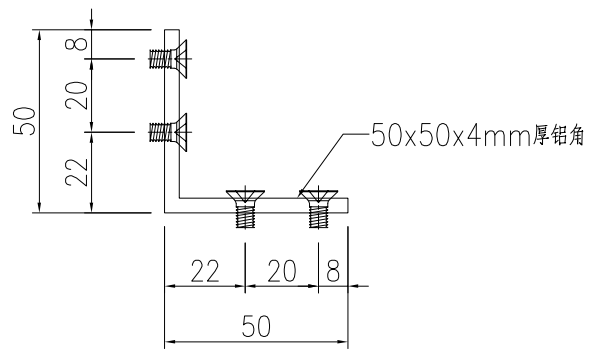
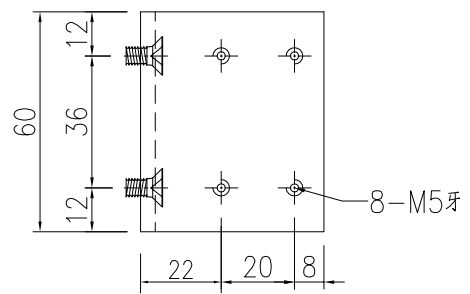

名稱	鋁角加工圖	制圖	WYY	2023.02.28	修改			
材料	50x50x4mm厚鋁角	復核			日期			
顏色	MILL	批准			圖號	J857-FJ06		

EG-DWG3



美特鋁質 有限公司
MIDI Aluminium Fabricator Ltd.

产品编号	L(mm)	数量	A	N	M	B	N1	M1	备注
		32							

工程號	J857	地盤	啓德6552
-----	------	----	--------

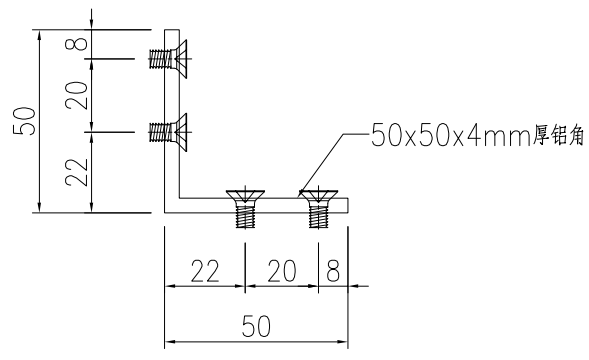
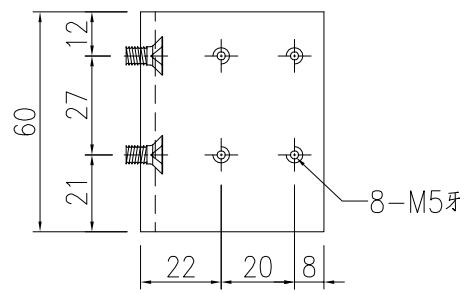

名稱	鋁角加工圖	制圖	WYY	2023.02.28	修改			
材料	50x50x4mm厚鋁角	復核			日期			
顏色	MILL	批准			圖號	J857-FJ07		

EG-DWG3

 美特鋁質 有限公司 MIDI Aluminium Fabricator Ltd.				产品编号	L(mm)	数量	A	N	M	B	N1	M1	备注
				J857-FD-DSJ01	628	1	164	300		164			
工程號 J857 地盤 啓德6552				J857-FD-DSJ02	483.5	1	111	300		72.5			
				J857-FD-DSJ02R	483.5	1	72.5	300		111			

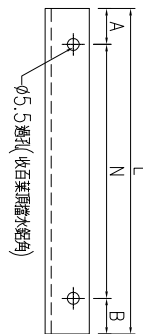
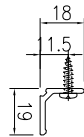

名稱	百葉頂擋水鋁角加工圖	制圖	WYY	2023.02.28	修改			
材料	X86043	復核			日期			
顏色	ECK3X10063S-XF1三塗(深灰)	批准			圖號	J857-FD-DSJ01		



美特鋁質 有限公司
MIDI Aluminium Fabricator Ltd.

产品编号	L(mm)	数量	A	N	M	B	N1	M1	备注
		8							

工程號	J857	地盤	啓德6552
-----	------	----	--------

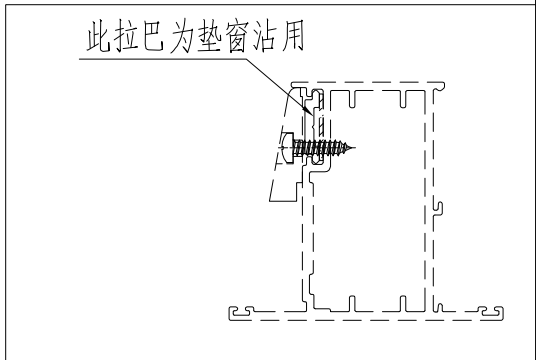
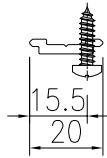
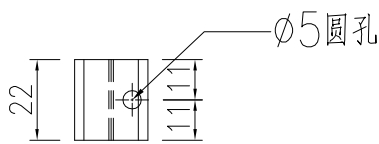

名稱	拉巴加工圖	制圖	WYY	2023.02.28	修改			
材料	H122785	復核			日期			
顏色	MILL	批准			圖號	J857-FD-LB08		



美特鋁質 有限公司
MIDI Aluminium Fabricator Ltd.

产品编号	L(mm)	数量	A	N	M	B	N1	M1	备注
		1							

工程號	J857	地盤	啓德6552
-----	------	----	--------

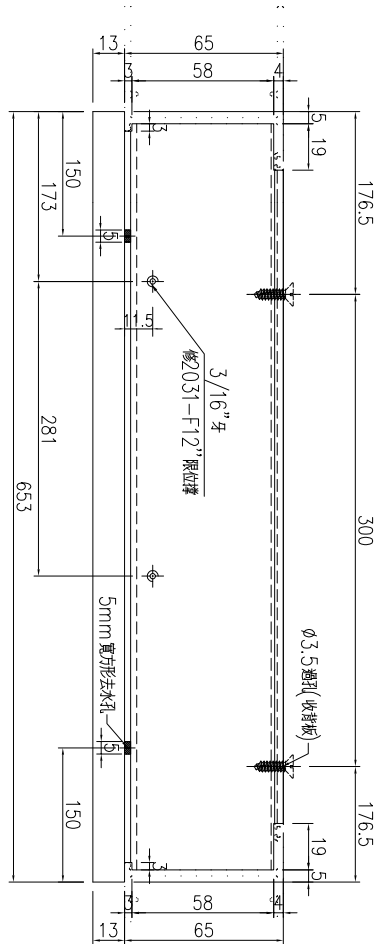
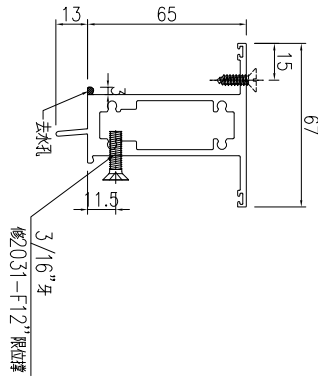

名稱	上生下生中橫加工圖	制圖	WYY	2023.02.28	修改			
材料	X85970	復核			日期			
顏色	ECK3X10063S-XF1三塗(深灰)	批准			圖號	J857-FD-AL12-01		

EG-DWG3



美特鋁質 有限公司
MIDI Aluminium Fabricator Ltd.

产品编号	L(mm)	数量	A	N	M	B	N1	M1	备注
		1							

工程號	J857	地盤	啓德6552
-----	------	----	--------

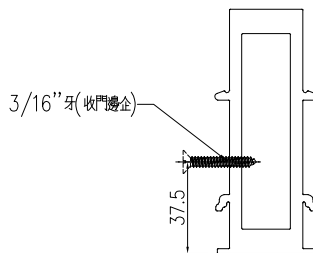
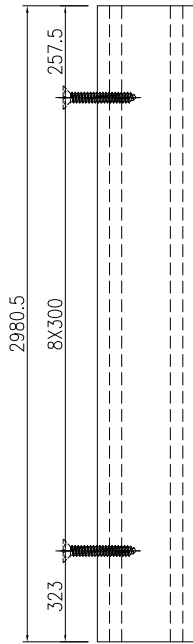

名稱	夾通加工圖	制圖	WYY	2023.02.28	修改			
材料	X86180	復核			日期			
顏色	ECK3X10063S-XF1三塗(深灰)	批准			圖號	J857-FD-JT01		

EG-DWG3

美特鋁質 有限公司
 MIDI Aluminium Fabricator Ltd.

产品编号	L(mm)	数量	A	N	M	B	N1	M1	备注
		1							

工程號	J857	地盤	啓德6552
-----	------	----	--------

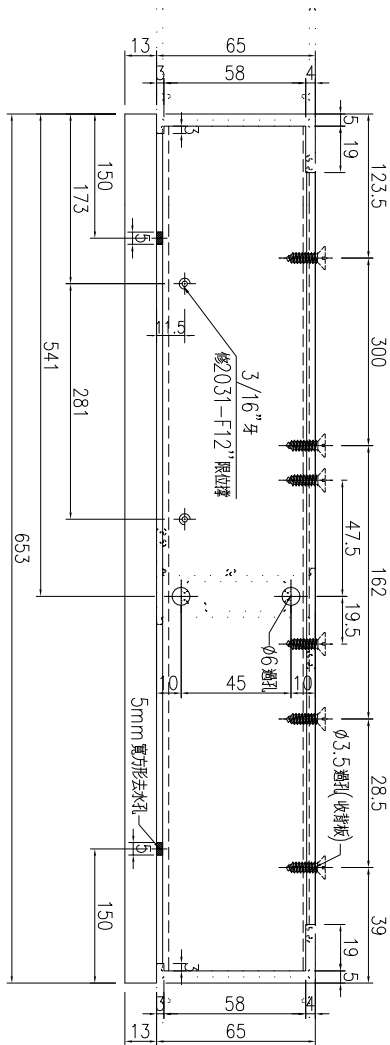
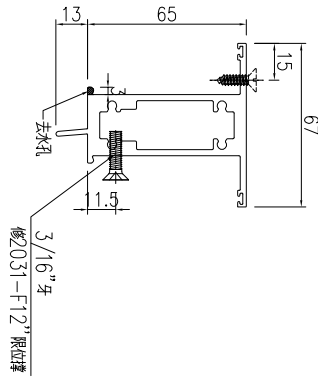

名稱	上生下生中橫加工圖	制圖	WYY	2023.02.28	修改			
材料	X85970	復核			日期			
顏色	ECK3X10063S-XF1三塗(深灰)	批准			圖號	J857-FD-AL12-02		

EG-DWG3



美特鋁質 有限公司
MIDI Aluminium Fabricator Ltd.

产品编号	L(mm)	数量	A	N	M	B	N1	M1	备注
		1							

工程號	J857	地盤	啓德6552
-----	------	----	--------

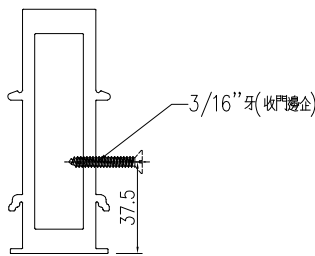
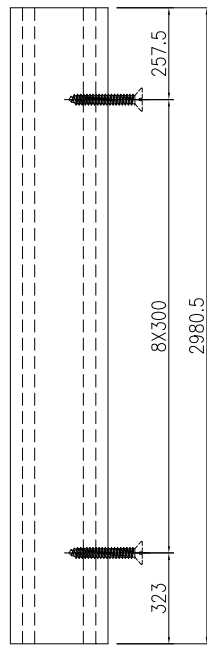

名稱	夾通加工圖	制圖	WYY	2023.02.28	修改			
材料	X86180	復核			日期			
顏色	ECK3X10063S-XF1三塗(深灰)	批准			圖號	J857-FD-JT01R		

 美特鋁質 有限公司 MIDI Aluminium Fabricator Ltd.			
工程號	J857	地盤	啓德6552

产品编号	L(mm)	数量	A	N	M	B	N1	M1	备注
		1							

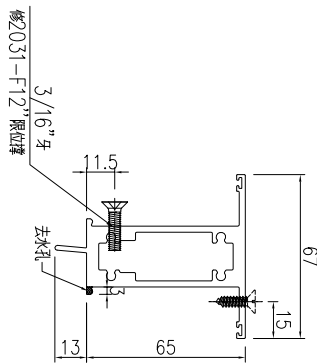
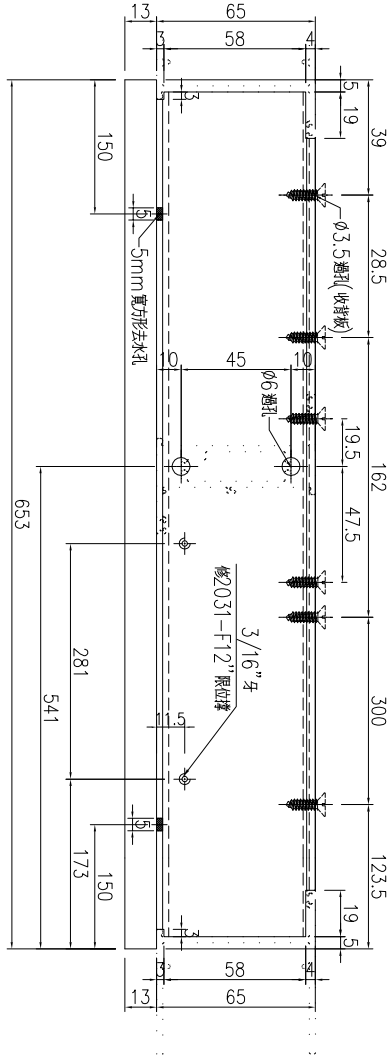

名稱	上生下生中橫加工圖	制圖	WYY	2023.02.28	修改			
材料	X85970	復核			日期			
顏色	ECK3X10063S-XF1三塗(深灰)	批准			圖號	J857-FD-AL12R-02		



美特鋁質 有限公司
MIDI Aluminium Fabricator Ltd.

产品编号	L(mm)	数量	A	N	M	B	N1	M1	备注
		1							

工程號	J857	地盤	啓德6552
-----	------	----	--------

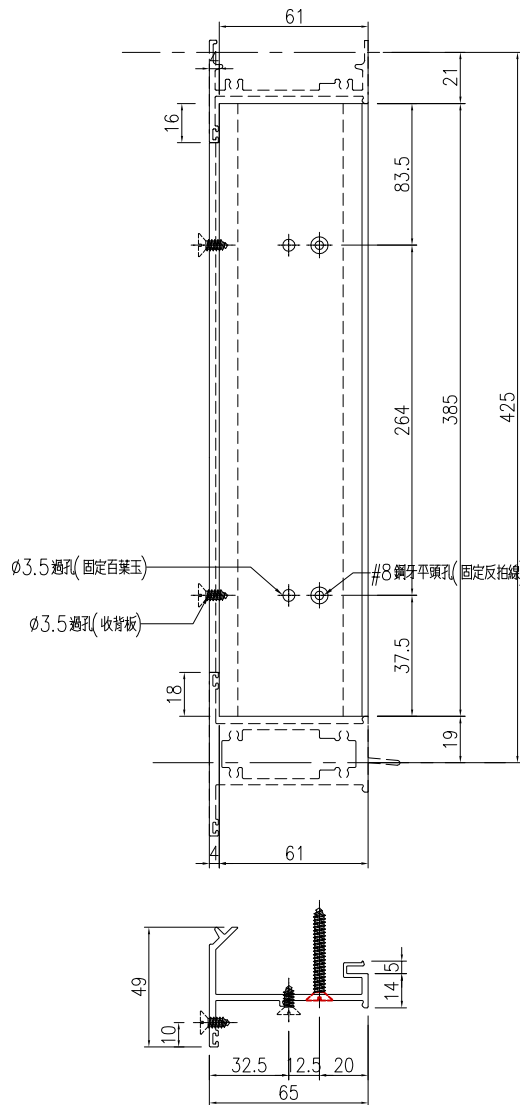

名稱	反拍線加工圖	制圖	WYY	2023.02.28	修改			
材料	X86039	復核			日期			
顏色	ECK3X10063S-XF1三塗(深灰)	批准			圖號	J857-FD-FPX01		

 美特鋁質 有限公司 MIDI Aluminium Fabricator Ltd.				产品编号	L(mm)	数量	A	N	M	B	N1	M1	备注
						1							
工程號	J857	地盤	啓德6552										

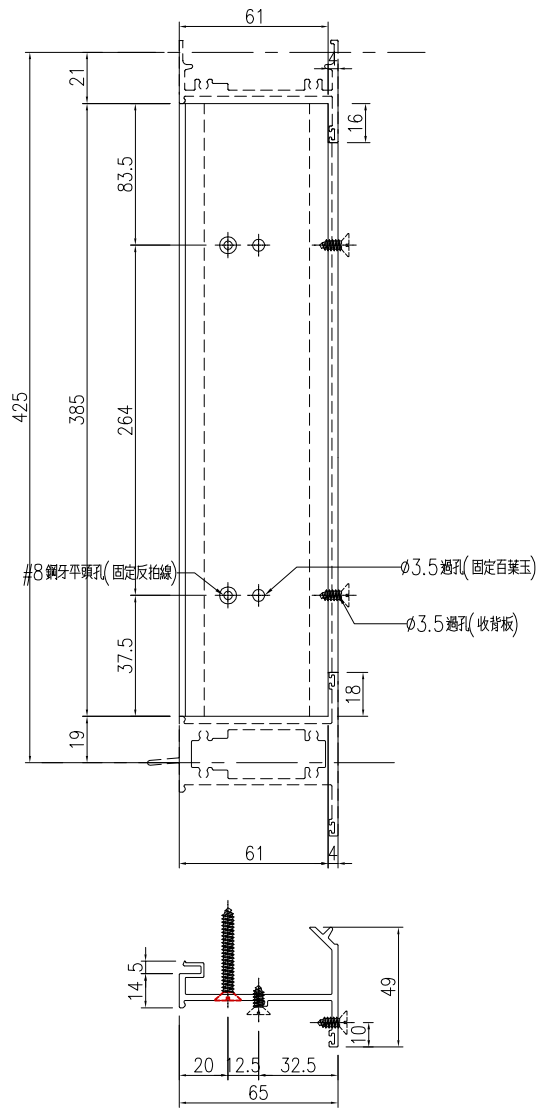

名稱	反拍線加工圖	制圖	WYY	2023.02.28	修改			
材料	X86039	復核			日期			
顏色	ECK3X10063S-XF1三塗(深灰)	批准			圖號	J857-FD-FPX01R		

窗號		百叶寬	百叶高	-	-	總幅數量
TS14-BY1		635	308	-	-	1
序號	料號	名稱	出筭	長度L	單幅數量	
1	X86037	百葉片	避位	629	4	
2	X86107	百葉片底	避位	629	1	
3	B2257	百葉玉企巴	直口	308	2	

工程號	J857	地盤	啓德6552
-----	------	----	--------

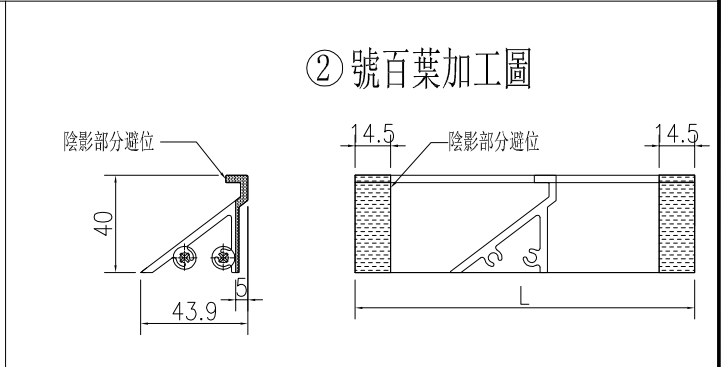
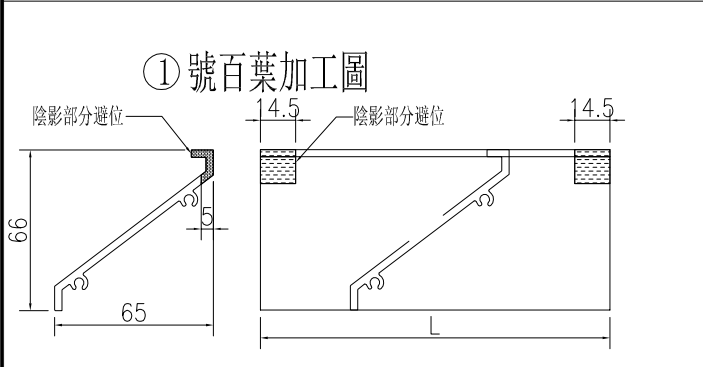
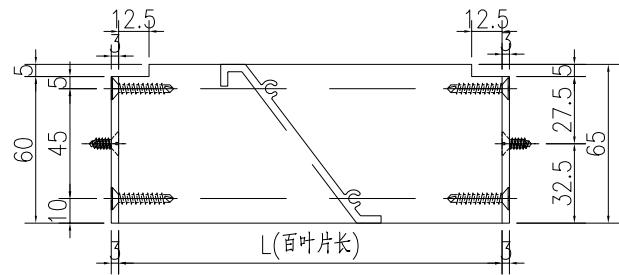
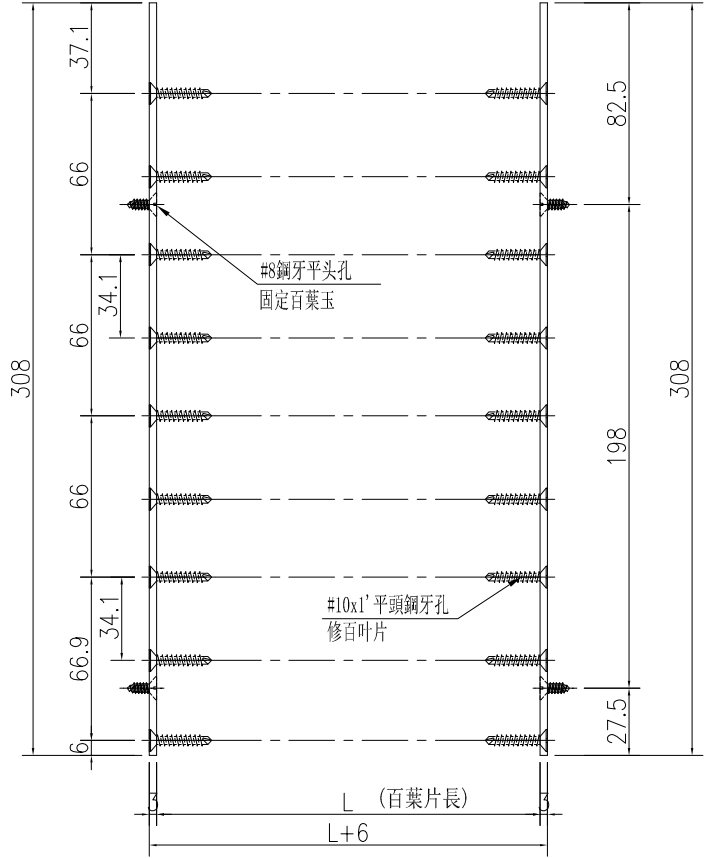
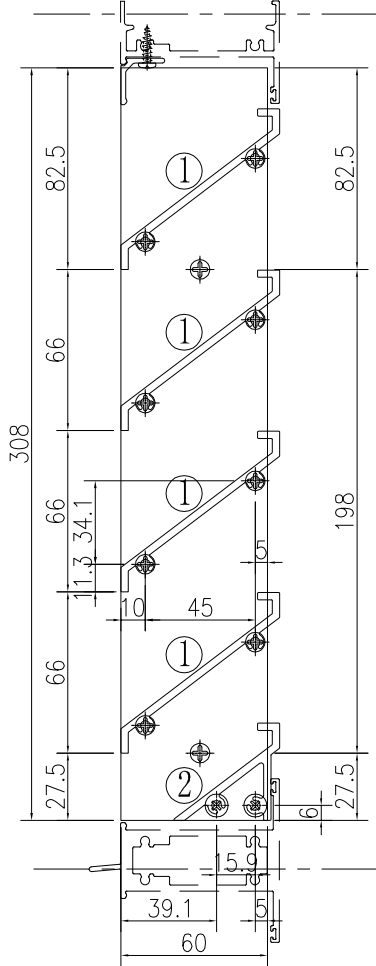

名稱	百葉組裝圖	制圖	WYY	2023.02.28	修改		
材料	詳見加工圖	復核			日期		
顏色	ECK3X10063S-XF1三塗(深灰)	批准			圖號	TS14-BY1	

 美特鋁質 有限公司 MIDI Aluminium Fabricator Ltd.	产品编号	L(mm)	数量	A	N	M	B	N1	M1	备注
			1							
工程號	J857	地盤	啓德6552							

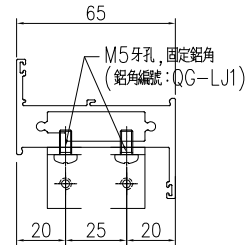
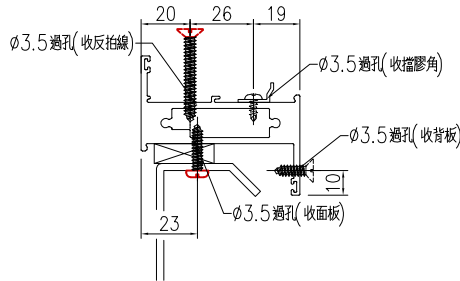
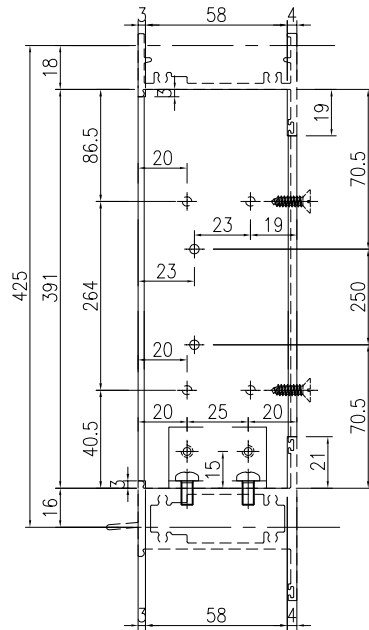

名稱	企工加工圖	制圖	WYY	2023.02.28	修改			
材料	X86034	復核			日期			
顏色	ECK3X10063S-XF1三塗(深灰)	批准			圖號	J857-FD-QG01		

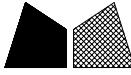
 美特鋁質 有限公司 MIDI Aluminium Fabricator Ltd.				产品编号	L(mm)	数量	A	N	M	B	N1	M1	备注
						1							
工程號	J857	地盤	啓德6552										

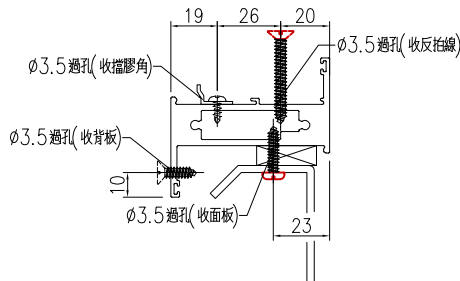
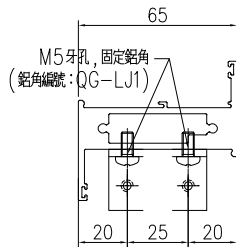
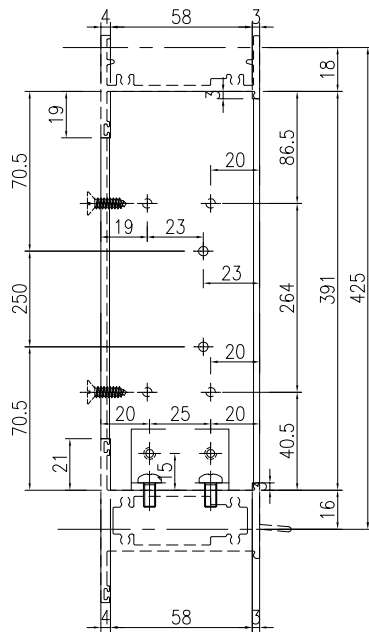

名稱	企工加工圖	制圖	WYY	2023.02.28	修改			
材料	X86034	復核			日期			
顏色	ECK3X10063S-XF1三塗(深灰)	批准			圖號	J857-FD-QG01R		

EG-DWG3

 美特鋁質 有限公司 MIDI Aluminium Fabricator Ltd.	产品编号	L(mm)	数量	A	N	M	B	N1	M1	备注
	J857-FD-DJ01	385	1	37.5	264		83.5			
工程號	J857	地盤	啓德6552							

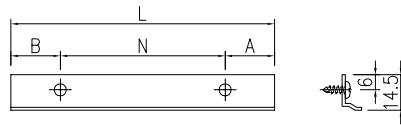

名稱	反拍線擋膠鋁角加工圖	制圖	WYY	2023.02.28	修改			
材料	X86042	復核			日期			
顏色	MILL	批准			圖號	J857-FD-DJ01		

EG-DWG3



美特鋁質 有限公司
MIDI Aluminium Fabricator Ltd.

产品编号	L(mm)	数量	A	N	M	B	N1	M1	备注
J857-FD-DJ01R	385	1	37.5	264		83.5			

工程號	J857	地盤	啓德6552
-----	------	----	--------

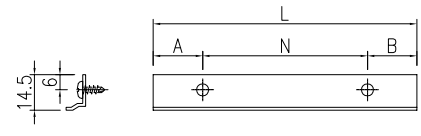
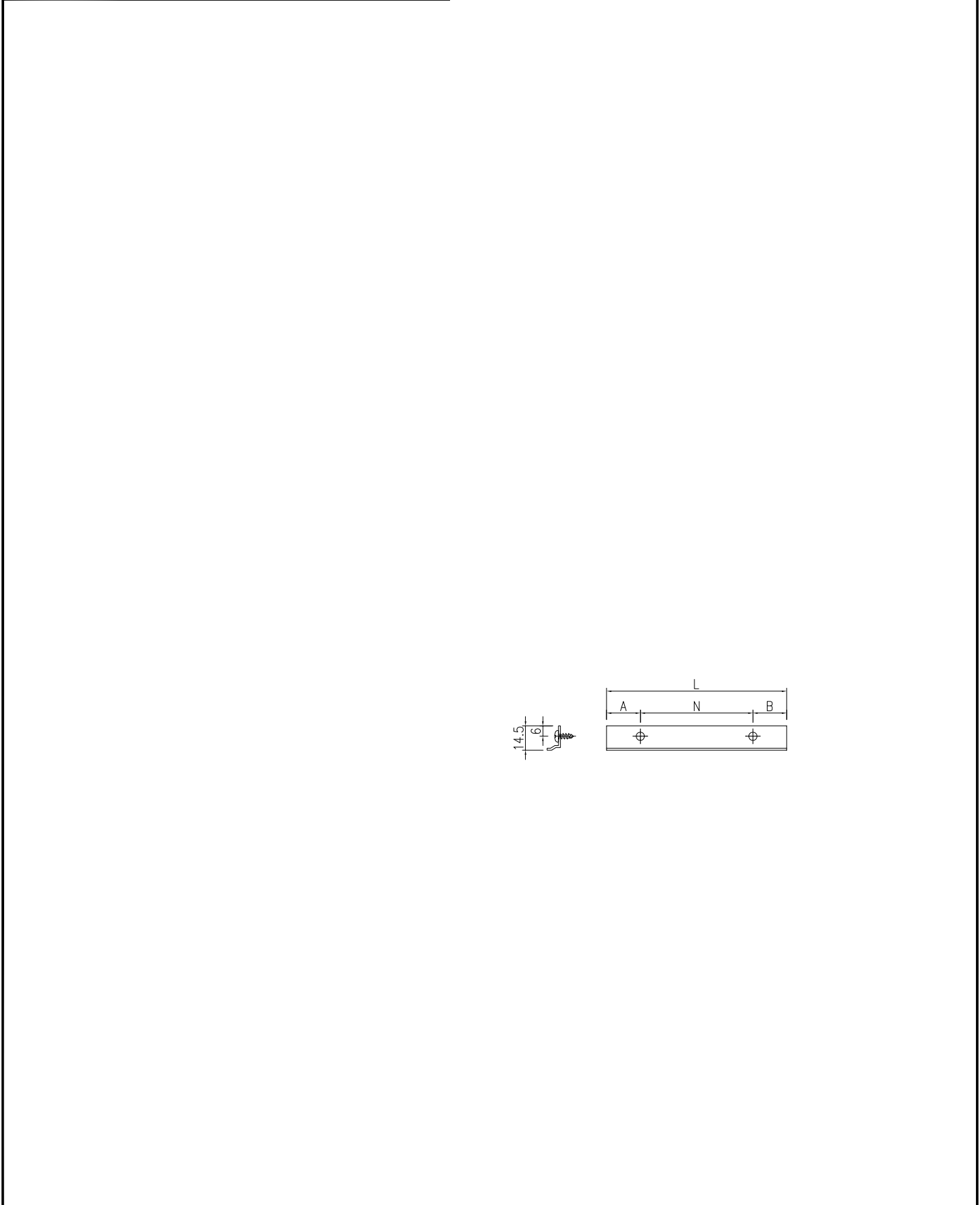

名稱	反拍線擋膠加工圖	制圖	WYY	2023.02.28	修改			
材料	X86042	復核			日期			
顏色	MILL	批准			圖號	J857-FD-DJ01R		

鋁材開料總表

工程號碼: J-857 工程名稱: 啟德6552

序號	鋁料編號	名稱	表面處理		開料長度	實用長料總數量		浪費率(%)
			顏色	層厚		支數	長度	
1	X86112	生邊企-門款	深灰色		5300	14	74200	38.84
5	X86181	生頂橫	深灰色		6000	1	6000	44.92
6	X86184	生底橫	深灰色		5800	1	5800	10.41
7	X86114	FD門玉料	深灰色		5800	10	58000	9.34
8	H122785	拉巴	深灰色		5800	4	23200	25.56
9	B1505	25x6mm厚鋁巴	MILL		5200	1	5200	29.46
10	B5831	14.5x3mm厚鋁巴	MILL		5200	1	5200	29.46
11	L068	50x50x4鋁角	MILL		6000	1	6000	31.40
12	B06679	30x5mm厚鋁巴	MILL		5200	4	20800	12.74
14	X85966	玻璃線	深灰色		5800	9	52200	7.52
15	X86180	夾通	深灰色		5800	2	11600	48.20
16	X86039	反拍線	深灰色		5800	1	5800	86.24
17	X86034	企工	深灰色		5000	1	5000	83.80
18	X86042	反拍線擋膠角	MILL		5600	1	5600	85.75
19	X86183	百葉頂橫	深灰色		5800	1	5800	66.19
20	X86043	百葉頂擋水角	深灰色		6000	1	6000	72.88
21	X85970	上生下生中橫	深灰色		5500	1	5500	63.80
22	X86037	百葉片	深灰色		5600	2	11200	33.42
23	X86107	底百葉	深灰色		5600	1	5600	70.89
24	B2257	百葉玉巴	深灰色		5800	1	5800	62.21

送至: _____

由: _____

日期: _____

簡短說明: _____

共21頁 第1頁

打印日期: 2023-3-2 打印時間: 19:37

鋁材開料清單 B2257

工程號碼: J-857, 工程名稱: 啟德6552
 開料長度: 5800, 總長料支數: 1, 總開料支數: 6
 鋸片厚度(mm): 4, 料頭尾總切除(mm): 20, 浪費率

鋁料 長度	窗號	編號(用料狀況)	實用長度(長料開數)	需要 支數	開料 支數	長料 支數	餘料 支數	編號(剩餘長度)
5800	TS09R-BY1	(餘料)1	383.0	4	2	0	1	1@(4232)x1
5800	TS09-BY1	1	383.0		2	1	0	1@(5006)x1
5800	TS14-BY1	(餘料)1	308.0	2	2	0	1	1@(3608)x1

鋁材開料清單 X86107

工程號碼: J-857, 工程名稱: 啟德6552
 開料長度: 5600, 總長料支數: 1, 總開料支數: 3
 鋸片厚度(mm): 4, 料頭尾總切除(mm): 20, 浪費率

鋁料 長度	窗號	編號(用料狀況)	實用長度(長料開數)	需要 支數	開料 支數	長料 支數	餘料 支數	編號(剩餘長度)
5600	TS14-BY1	1	629.0	1	1	1	0	1@(4947)x1
5600	TS09-BY1, TS09R-BY1	(餘料)1, 1	484.5	2	2	0	2	1@(4458.5)x1 1@(3970)x1

工程號碼:J-857, 工程名稱:啟德6552

開料長度:5600, 總長料支數:2, 總開料支數:14

鋸片厚度(mm):4, 料頭尾總切除(mm):20, 浪費率(%):33.42

鋁材開料清單 X86037

鋁料 長度	窗號	編號(用料狀況)	實用長度(長料開數)	需要 支數	開料 支數	長料 支數	餘料 支數	編號(剩餘長度)
5600	TS14-BY1	1	629.0	4	4	1	0	1@(3048)x1
5600	TS09-BY1, TS09R-BY1	(餘料)1, 1	484.5	10	6	0	2	1@(605.5)x1 1@(117)x1
5600	TS09R-BY1	2	484.5		4	1	0	2@(3626)x1

工程號碼:J-857, 工程名稱:啟德6552

開料長度:5500, 總長料支數:1, 總開料支數:3

鋁材開料清單 X85970

鋸片厚度(mm):4, 料頭尾總切除(mm):20, 浪費率(%):63.8

鋁料 長度	窗號	編號(用料狀況)	實用長度(長料開數)	需要 支數	開料 支數	長料 支數	餘料 支數	編號(剩餘長度)
5500	J857-FD-AL12-02, J857- FD-AL12R-02, J857-FD- AL12-01	(餘料)1, 1, 1	653.0	3	3	1	2	1@(4166)x1 1@(3509)x1 1@(4823)x1

工程號碼:J-857, 工程名稱:啟德6552
 開料長度:6000, 總長料支數:1, 總開料支數:3
 鋸片厚度(mm):4, 料頭尾總切除(mm):20, 浪費率

鋁材開料清單 X86043

鋁料 長度	窗號	編號(用料狀況)	實用長度(長料開數)	需要 支數	開料 支數	長料 支數	餘料 支數	編號(剩餘長度)
6000	J857-FD-DSJ01	1	628.0	1	1	1	0	1@(5348)x1
6000	J857-FD-DSJ02, J857-FD- DSJ02R	(餘料)1, 1	483.5	2	2	0	2	1@(4860.5)x1 1@(4373)x1

鋁材開料清單 X86183

工程號碼: J-857, 工程名稱: 啟德6552
 開料長度: 5800, 總長料支數: 1, 總開料支數: 3
 鋸片厚度(mm): 4, 料頭尾總切除(mm): 20, 浪費率

鋁料 長度	窗號	編號(用料狀況)	實用長度(長料開數)	需要 支數	開料 支數	長料 支數	餘料 支數	編號(剩餘長度)
5800	J857-FD-AL11-02, J857- FD-AL11R-02, J857-FD- AL11-01	(餘料)1, 1, 1	643.0	3	3	1	2	1@(4486)x1 1@(3839)x1 1@(5133)x1

鋁材開料清單 X86042

工程號碼:J-857, 工程名稱:啟德6552
開料長度:5600, 總長料支數:1, 總開料支數:2
鋸片厚度(mm):4, 料頭尾總切除(mm):20, 浪費率

鋁料 長度	窗號	編號(用料狀況)	實用長度(長料開數)	需要 支數	開料 支數	長料 支數	餘料 支數	編號(剩餘長度)
5600	J857-FD-DJ01R, J857-FD-DJ01	(餘料)1, 1	385.0	2	2	1	1	1@(4802)x1 1@(5191)x1

工程號碼:J-857, 工程名稱:啟德6552

開料長度:5000, 總長料支數:1, 總開料支數:2

鋸片厚度(mm):4, 料頭尾總切除(mm):20, 浪費率(%):83.8

鋁材開料清單 X86034

鋁料 長度	窗號	編號(用料狀況)	實用長度(長料開數)	需要 支數	開料 支數	長料 支數	餘料 支數	編號(剩餘長度)
5000	J857-FD-QG01R, J857-FD-QG01	(餘料)1, 1	391.0	2	2	1	1	1@(4190)x1 1@(4585)x1

鋁材開料清單 X86039

工程號碼: J-857, 工程名稱: 啟德6552
 開料長度: 5800, 總長料支數: 1, 總開料支數: 2
 鋸片厚度(mm): 4, 料頭尾總切除(mm): 20, 浪費率

鋁料 長度	窗號	編號(用料狀況)	實用長度(長料開數)	需要 支數	開料 支數	長料 支數	餘料 支數	編號(剩餘長度)
5800	J857-FD-FPX01R, J857-FD-FPX01	(餘料)1, 1	385.0	2	2	1	1	1@(5002)x1 1@(5391)x1

工程號碼:J-857, 工程名稱:啟德6552

開料長度:5800, 總長料支數:2, 總開料支數:2

鋸片厚度(mm):4, 料頭尾總切除(mm):20, 浪費率(%):48.2

鋁材開料清單 X86180

鋁料 長度	窗號	編號(用料狀況)	實用長度(長料開數)	需要 支數	開料 支數	長料 支數	餘料 支數	編號(剩餘長度)
5800	J857-FD-JT01, J857-FD-JT01R	1-2	2980.5	2	2	2	0	1-2@(2795.5)x2

鋁材開料清單 X85966

鋁料 長度	窗號	編號(用料狀況)	實用長度(長料開數)	需要 支數	開料 支數	長料 支數	餘料 支數	編號(剩餘長度)
5800	J857-FD-AL10-20	(餘料)1	2610.0	2	1	0	1	1@(552)x1
5800	J857-FD-AL10-19	1	2610.0		1	1	0	1@(3166)x1
5800	J857-FD-AL10R-14	(餘料)2	2585.0	2	1	0	1	2@(602)x1
5800	J857-FD-AL10R-13	2	2585.0		1	1	0	2@(3191)x1
5800	J857-FD-AL10-12	(餘料)3	2560.0	2	1	0	1	3@(652)x1
5800	J857-FD-AL10-11	3	2560.0		1	1	0	3@(3216)x1
5800	J857-FD-AL10-16	(餘料)4	2500.0	2	1	0	1	4@(772)x1
5800	J857-FD-AL10-15	4	2500.0		1	1	0	4@(3276)x1
5800	J857-FD-AL10-17, J857-FD-AL10-18	5-6	2460.0	4	4	2	0	5-6@(852)x2
5800	J857-FD-AL10-22, J857-FD-AL10R-22	(餘料)7-8	2400.0	4	2	0	2	7-8@(972)x2
5800	J857-FD-AL10-21, J857-FD-AL10R-21	7-8	2400.0		2	2	0	7-8@(3376)x2
5800	J857-FD-AL10-03, J857-FD-AL10-04, J857-FD-AL10R-03, J857-FD-AL10R-04	(餘料)1-9, 9	501.0	16	12	0	10	1@(47)x1 2@(97)x1 3@(147)x1 4@(267)x1 5-6@(347)x2 7-8@(467)x2 9@(2750)x1 9@(1740)x1
5800	J857-FD-AL10-04	9	501.0		4	1	0	9@(3760)x1

工程號碼: J-857, 工程名稱: 啟德6552
 開料長度: 5200, 總長料支數: 4, 總開料支數: 8
 鋸片厚度(mm): 4, 料頭尾總切除(mm): 20, 浪費率

鋁材開料清單 B06679

鋁料 長度	窗號	編號(用料狀況)	實用長度(長料開數)	需要 支數	開料 支數	長料 支數	餘料 支數	編號(剩餘長度)
5200	J857-FJ04-15	1	2368.0	1	1	1	0	1@(2808)x1
5200	J857-FJ04R-12	(餘料)1	2343.0	1	1	0	1	1@(461)x1
5200	J857-FJ04-11	2	2318.0	1	1	1	0	2@(2858)x1
5200	J857-FJ04-13	(餘料)2	2258.0	1	1	0	1	2@(596)x1
5200	J857-FJ04-14	3	2218.0	2	2	1	0	3@(736)x1
5200	J857-FJ04R-16	(餘料)4	2158.0	2	1	0	1	4@(856)x1
5200	J857-FJ04-16	4	2158.0		1	1	0	4@(3018)x1

工程號碼:J-857, 工程名稱:啟德6552

開料長度:6000, 總長料支數:1, 總開料支數:64

鋸片厚度(mm):4, 料頭尾總切除(mm):20, 浪費率

鋁材開料清單 L068

鋁料 長度	窗號	編號(用料狀況)	實用長度(長料開數)	需要 支數	開料 支數	長料 支數	餘料 支數	編號(剩餘長度)
6000	J857-FJ07, J857-FJ06	(餘料)1, 1	60.0	64	64	1	1	1@(1884)x1 1@(3932)x1

工程號碼:J-857, 工程名稱:啟德6552

開料長度:5200, 總長料支數:1, 總開料支數:32

鋸片厚度(mm):4, 料頭尾總切除(mm):20, 浪費率(%):29.46

鋁材開料清單 B5831

鋁料 長度	窗號	編號(用料狀況)	實用長度(長料開數)	需要 支數	開料 支數	長料 支數	餘料 支數	編號(剩餘長度)
5200	J857-FJ02R, J857-FJ02	(餘料)1, 1	110.0	32	32	1	1	1@(1532)x1 1@(2444)x1

鋁材開料清單 B1505

工程號碼:J-857, 工程名稱:啟德6552
開料長度:5200, 總長料支數:1, 總開料支數:32
鋸片厚度(mm):4, 料頭尾總切除(mm):20, 浪費率

鋁料 長度	窗號	編號(用料狀況)	實用長度(長料開數)	需要 支數	開料 支數	長料 支數	餘料 支數	編號(剩餘長度)
5200	J857-FJ02R, J857-FJ02	(餘料)1, 1	110.0	32	32	1	1	1@(1532)x1 1@(2444)x1

工程號碼:J-857, 工程名稱:啟德6552

開料長度:5800, 總長料支數:4, 總開料支數:24

鋸片厚度(mm):4, 料頭尾總切除(mm):20, 浪費率(%):25.56

鋁材開料清單 H122785

鋁料 長度	窗號	編號(用料狀況)	實用長度(長料開數)	需要 支數	開料 支數	長料 支數	餘料 支數	編號(剩餘長度)
5800	J857-FD-LB15	1	1635.0	1	1	1	0	1@(4141)x1
5800	J857-FD-LB12	(餘料)1	1610.0	1	1	0	1	1@(2527)x1
5800	J857-FD-LB10	(餘料)1	1585.0	1	1	0	1	1@(938)x1
5800	J857-FD-LB13	2	1525.0	1	1	1	0	2@(4251)x1
5800	J857-FD-LB14	(餘料)2	1485.0	2	2	0	1	2@(1273)x1
5800	J857-FD-LB16	3	1425.0	2	2	1	0	3@(2922)x1
5800	J857-FD-LB11	(餘料)1-3	593.0	8	7	0	3	1@(341)x1 2@(79)x1 3@(534)x1
5800	J857-FD-LB11	4	593.0		1	1	0	4@(5183)x1
5800	J857-FD-LB08	(餘料)1	22.0	8	8	0	1	1@(133)x1

鋁材開料清單 X86114

鋁料 長度	窗號	編號(用料狀況)	實用長度(長料開數)	需要 支數	開料 支數	長料 支數	餘料 支數	編號(剩餘長度)
5800	J857-FD-AL06-15	(餘料)1	2728.0	2	1	0	1	1@(316)x1
5800	J857-FD-AL05-15	1	2728.0		1	1	0	1@(3048)x1
5800	J857-FD-AL06R-12	(餘料)2	2703.0	2	1	0	1	2@(366)x1
5800	J857-FD-AL05R-12	2	2703.0		1	1	0	2@(3073)x1
5800	J857-FD-AL06-11	(餘料)3	2678.0	2	1	0	1	3@(416)x1
5800	J857-FD-AL05-11	3	2678.0		1	1	0	3@(3098)x1
5800	J857-FD-AL06-13	(餘料)4	2618.0	2	1	0	1	4@(536)x1
5800	J857-FD-AL05-13	4	2618.0		1	1	0	4@(3158)x1
5800	J857-FD-AL05-14, J857- FD-AL06-14	5-6	2578.0	4	4	2	0	5-6@(616)x2
5800	J857-FD-AL05R-16, J857- FD-AL06R-16	(餘料)7-8	2518.0	4	2	0	2	7-8@(736)x2
5800	J857-FD-AL05-16, J857- FD-AL06-16	7-8	2518.0		2	2	0	7-8@(3258)x2
5800	J857-FD-AL07-01, J857- FD-AL07R-01, J857-FD- AL08-01, J857-FD-AL08R- 01	(餘料)7-9, 9-10	651.0	16	8	0	5	7-8@(81)x2 9@(1850)x1 9@(540)x1 10@(1850)x1
5800	J857-FD-AL07-01, J857- FD-AL08-01	9-10	651.0		8	2	0	9-10@(3160)x2

鋁材開料清單 X86184

鋁料 長度	窗號	編號(用料狀況)	實用長度(長料開數)	需要 支數	開料 支數	長料 支數	餘料 支數	編號(剩餘長度)
5800	J857-FD-AL04R-01, J857- FD-AL04-01	(餘料)1, 1	643.0	8	8	1	1	1@(604)x1 1@(1898)x1

工程號碼:J-857, 工程名稱:啟德6552

開料長度:6000, 總長料支數:1, 總開料支數:5

鋸片厚度(mm):4, 料頭尾總切除(mm):20, 浪費率

鋁材開料清單 X86181

鋁料 長度	窗號	編號(用料狀況)	實用長度(長料開數)	需要 支數	開料 支數	長料 支數	餘料 支數	編號(剩餘長度)
6000	J857-FD-AL03R-01, J857- FD-AL03-01	(餘料)1, 1	653.0	5	5	1	1	1@(2695)x1 1@(3352)x1

鋁材開料清單 X86112

鋁料 長度	窗號	編號(用料狀況)	實用長度(長料開數)	需要 支數	開料 支數	長料 支數	餘料 支數	編號(剩餘長度)
5300	J857-FD-AL01-13, J857-FD-AL02-13	1-2	3005.5	2	2	2	0	1-2@(2270.5)x2
5300	J857-FD-AL01-16, J857-FD-AL01R-16, J857-FD-AL02-16, J857-FD-AL02R-16	3-6	2980.5	4	4	4	0	3-6@(2295.5)x4
5300	J857-FD-AL01-15, J857-FD-AL02-15	7-8	2785.5	2	2	2	0	7-8@(2490.5)x2
5300	J857-FD-AL01R-12, J857-FD-AL02R-12	9-10	2760.5	2	2	2	0	9-10@(2515.5)x2
5300	J857-FD-AL01-11, J857-FD-AL02-11	11-12	2735.5	2	2	2	0	11-12@(2540.5)x2
5300	J857-FD-AL01-14, J857-FD-AL02-14	13-14	2635.5	4	4	2	0	13-14@(1)x2