

工程指示 / 要求簡箋 ENGINEER INSTRUCTIONS (E.I.)

工程指示編號:	EI- 5674 / 23	修改版本:	-
	HK- 0141 / 23		
工程編號:	J 857	工程名稱:	啟德6552
收件人:	生統	發件人:	Nero HO
工程項目:	幕牆單元件 - 地盤用收口鋁板(1座A室廁所用)	日期:	02/02/2023

<input type="checkbox"/> 原合約工程包	<input type="checkbox"/> 原合約工程加 / 減脹 QT-	<input type="checkbox"/> 新工程報價 QT-
---------------------------------	--	------------------------------------

信件批核號碼/圖紙參考編號:	批核模具圖紙編號:
客戶指示附件:	管理內部批簽署:

<input type="checkbox"/> 初步鋁料 B.M.	<input type="checkbox"/> 加工拆圖, 然後生產	<input type="checkbox"/> 尺寸表
<input type="checkbox"/> 正式鋁料 B.M.	<input type="checkbox"/> 技術上資料 / 指示	<input type="checkbox"/> 報價
<input type="checkbox"/> 配件 B.M.	<input type="checkbox"/> 樣辦或貨品說明書	<input type="checkbox"/> 分判合約
<input type="checkbox"/> 其他:		

內容:
請按附件加工圖加工, 送地盤。

完成上列要求日期: 16/02/2023

國內

<input type="checkbox"/> 生產技術總監	<input type="checkbox"/> 連附件	<input type="checkbox"/> 技術部	<input type="checkbox"/> 連附件	<input type="checkbox"/> 生產部	<input type="checkbox"/> 連附件
<input type="checkbox"/> 採購部	<input type="checkbox"/> 連附件	<input checked="" type="checkbox"/> 生產統籌部	<input checked="" type="checkbox"/> 連附件	<input type="checkbox"/> 報關組	<input type="checkbox"/> 連附件
<input type="checkbox"/> 質檢部	<input type="checkbox"/> 連附件	<input type="checkbox"/> 會計部	<input type="checkbox"/> 連附件	<input type="checkbox"/> 機械設計部	<input type="checkbox"/> 連附件
<input type="checkbox"/> 香港辦	<input type="checkbox"/> 連附件	<input type="checkbox"/> 其他:			

<input type="checkbox"/> 行政部	<input type="checkbox"/> 連附件	<input type="checkbox"/> 會計部	<input type="checkbox"/> 連附件	<input type="checkbox"/> 統籌部	<input type="checkbox"/> 連附件	<input type="checkbox"/> 工程部	<input type="checkbox"/> 連附件
<input type="checkbox"/> 採購部	<input type="checkbox"/> 連附件	<input type="checkbox"/> QS部	<input type="checkbox"/> 連附件	<input checked="" type="checkbox"/> 地盤管理	<input checked="" type="checkbox"/> 連附件	<input type="checkbox"/> 維修部	<input type="checkbox"/> 連附件

*發件人簽署:	<i>[Signature]</i>	*組別成員批核簽署:	<i>[Signature]</i>
傳遞編號:	416.141 / 23	項目經理簽署:	<i>[Signature]</i>

工程號	J857	類別		物料號	-
地盘	啟德6552	制圖	陈梓豪	20220115	圖號 AC-C1
修改	-	採用	工廠	-	地盘
日期	-	材料颜色	AL2: ECK3M96295S-ZD1	图纸名称	收边铝板
				復核	練松文 20220119
				批准	林仁安 20220120
				數量	-
				單件重量	- (KG)

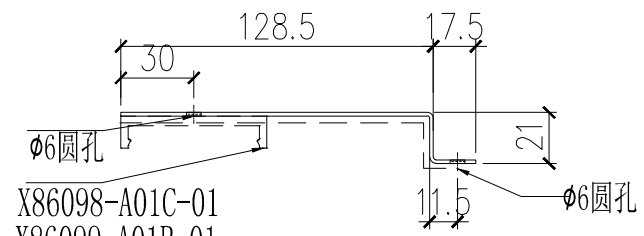
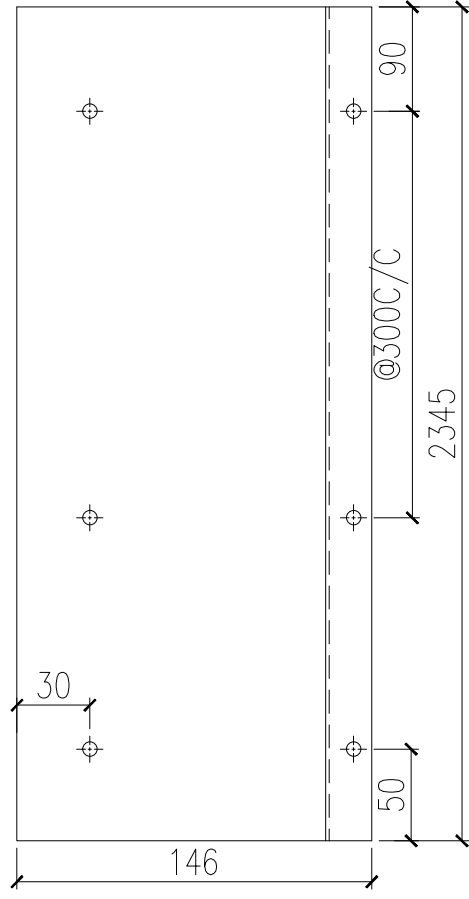

X86098-A01C-01
X86099-A01B-01
地盘安装
数量: 28支
单件面积: 0.39平方

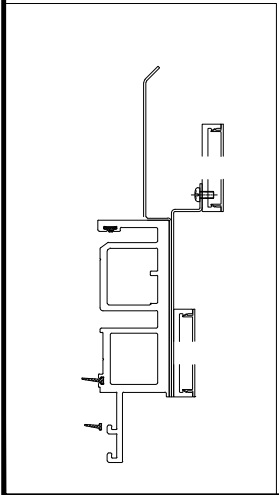

T1 A单位次所位左边

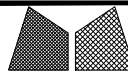

美特鋁質有限公司
MIDI Aluminium Fabricator Ltd.

工程號	J857	類別		物料號	-
地盘	啟德6552	制圖	陈梓豪	20220115	圖號 AC-C2
修改	-	採用	工廠	-	地盘
日期	-	材料颜色	AL2: ECK3M96295S-ZD1	图纸名称	收边铝板
		材料	2mm 铝板	復核	練松文 20220119
				批准	林仁安 20220120
				數量	-
				單件重量	- (KG)

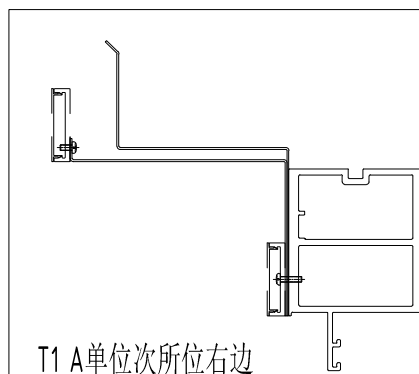
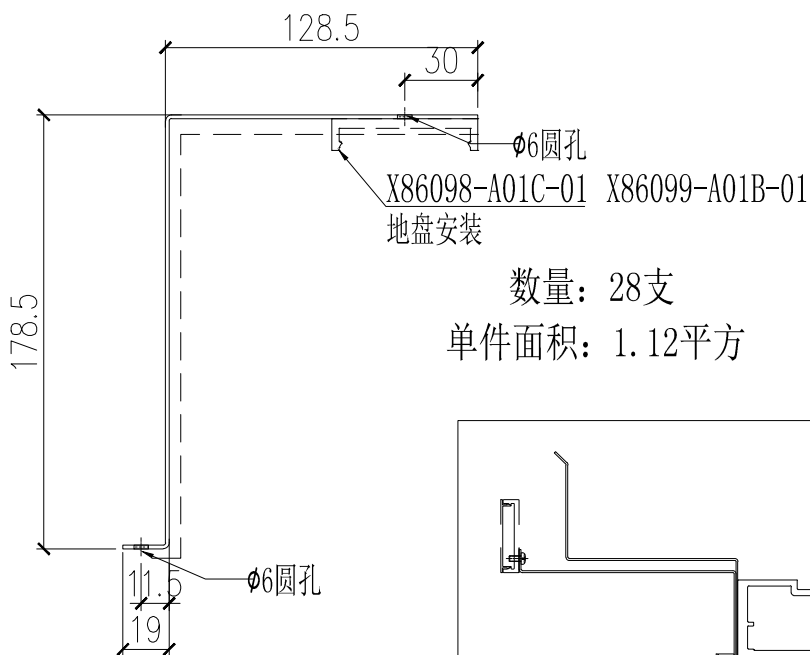
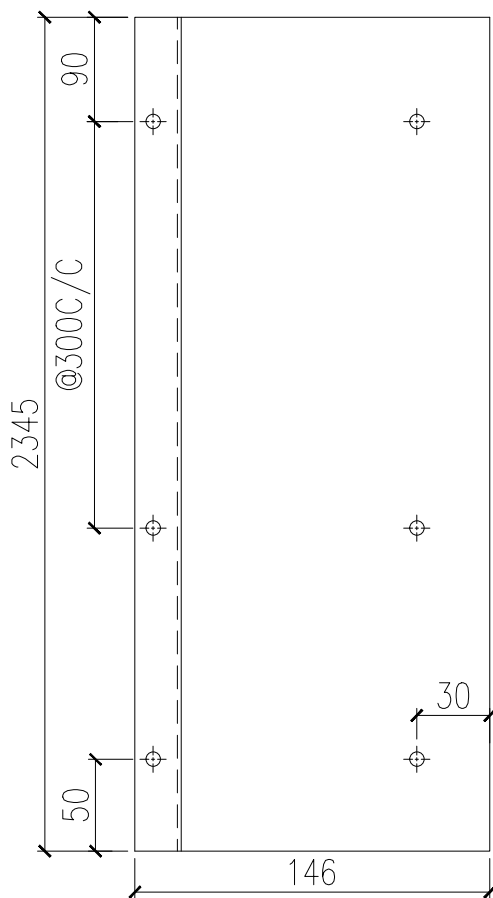

 美特鋁質有限公司 MIDI Aluminium Fabricator Ltd.				工程號	J857	類別		物料號	-			
				地盘	啟德6552	制圖	李傳鵬	2022.5.15	圖號	ZZ-A01-13A		
修改	-	-	採用工廠	✓	地盘	圖紙名稱	型材小組裝	復核	練鬆文	2022.5.16	數量	-
日期	-	-	材料顏色	-		材料	-	批准	林仁安	2022.5.17	單件重量	(KG)

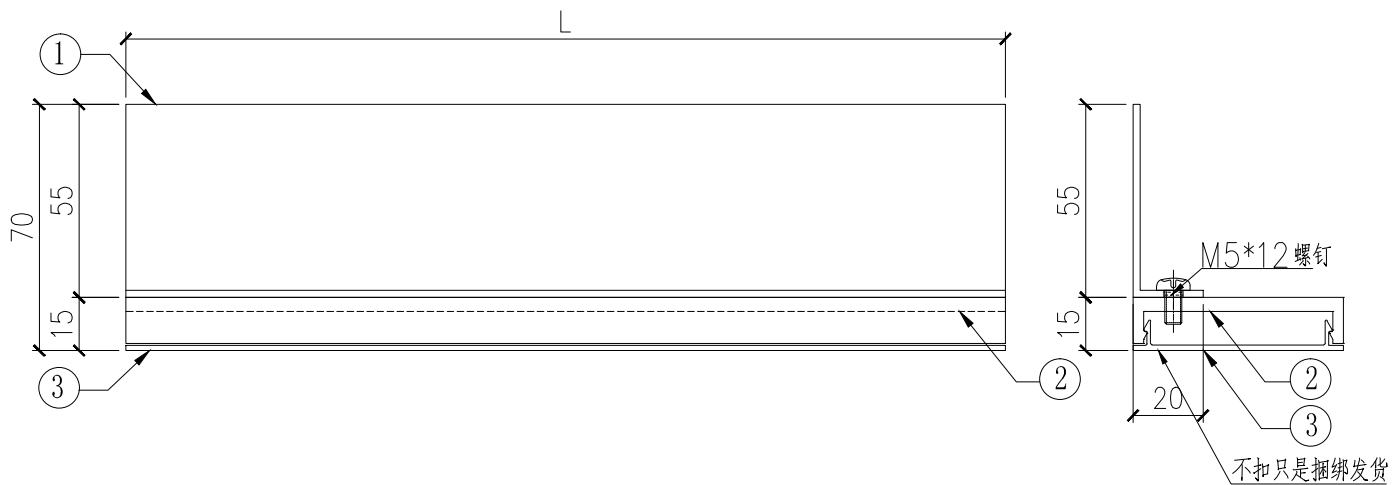

組裝件編號	組裝件數量	代號	部件編號	L	部件數量
ZZ-A01-13A	28	3	X86099-B01-13A	3245	1
		2	X86098-B01-13A	3245	1
		1	H12267-A01-13A	3245	1

 美特鋁質有限公司 MIDI Aluminium Fabricator Ltd.				工程號	J857	類別		物料號	-			
				地盘	啟德6552	制圖	李傳鵬	2022.5.15	圖號	X86098-B01		
修改	-	-	採用工廠	✓	地盤	圖紙名稱	鋁料加工圖	復核	練鬆文	2022.5.16	數量	-
日期	-	-	材料顏色	AL2-FCX3X1006SS-XF1 (深灰色)		材料	X86098	批准	林仁安	2022.5.17	單件重量	(KG)

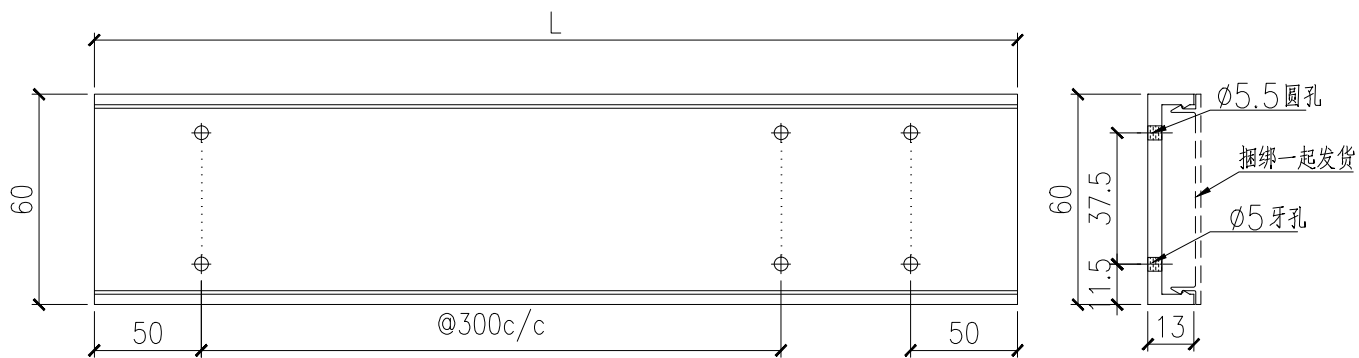

部件编号	L
X86098-B01-13A	3245

 美特鋁質有限公司 MIDI Aluminium Fabricator Ltd.				工程號	J857	類別		物料號	-			
				地盘	啟德6552	制圖	李傳鵬	2022.5.15	圖號	X86099-B01		
修改	-	-	採用工廠	<input checked="" type="checkbox"/>	地盘	图纸名称	鋁料加工圖	復核	練鬆文	2022.5.16	數量	-
日期	-	-	材料颜色	AL2-FCX3X1006SS-XF1 (深灰色)	材料	X86099	批准	林仁安	2022.5.17	單件重量	(KG)	



部件编号	L
X86099-B01-13A	3245

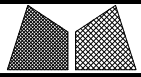

美特鋁質有限公司
MIDI Aluminium Fabricator Ltd.

工程號	J857	類別		物料號	-							
地盘	啟德6552	制圖	李傳鵬	2022.5.15	圖號	H12267-A01						
修改	-	採用工廠	✓	地盤		圖紙名稱	铝料加工图	復核	練鬆文	2022.5.16	數量	-
日期	-	材料颜色	AL2:ECX3X1006SS-XF1 (深灰色)	材料	H12267	批准	林仁安	2022.5.17	單件重量	(KG)		

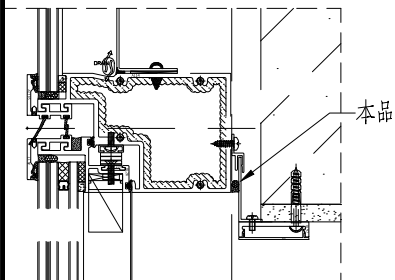
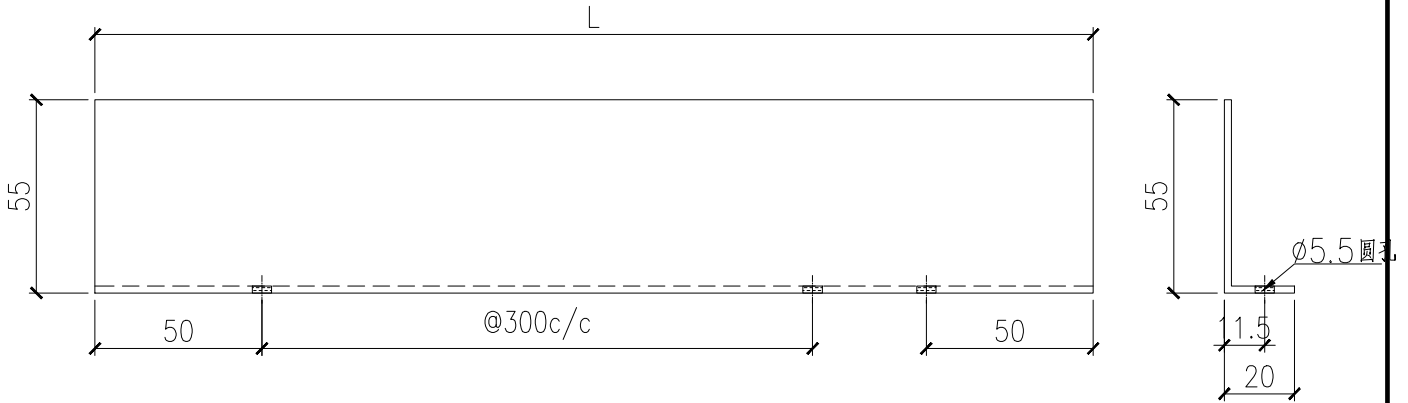

部件编号	L
H12267-A01-13A	3245

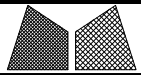

美特鋁質有限公司
MIDI Aluminium Fabricator Ltd.

工程號	J857	類別		物料號	-		
地盘	啟德6552	制圖	李傳鵬	2022.5.15	圖號	ZZ-B02A	
修改	-	採用工廠	✓	地盤		數量	-
日期	-	材料颜色	-			單件重量	(KG)
图纸名称	型材小组装	復核	練鬆文	2022.5.16			
材料	-	批准	林仁安	2022.5.17			

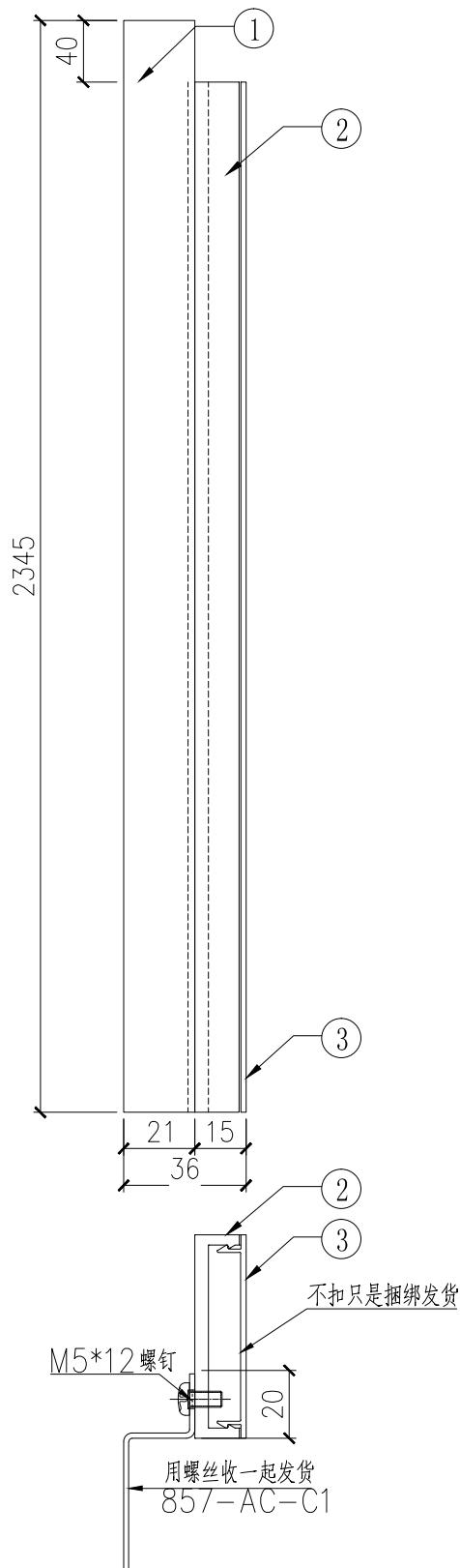

组装件编号	组装件数量	代号	部件编号	L	部件数量
ZZ-B02A-01	28	3	X86099-A01A-01	2305	1
		2	X86098-A01A-01	2305	1
		1	857-AC-C1	2345	1

 美特鋁質有限公司 MIDI Aluminium Fabricator Ltd.			工程號	J857	類別		物料號	-		
修改	-	-	採用工廠	✓	地盤	制圖	李傳鵬	2022.5.15	圖號	X86098-A01A
日期	-	-	材料顏色	AL2:ECX3X1006SS-XF1 (深灰色)		復核	練鬆文	2022.5.16	數量	-
			材料	X86098		批准	林仁安	2022.5.17	單件重量	(KG)

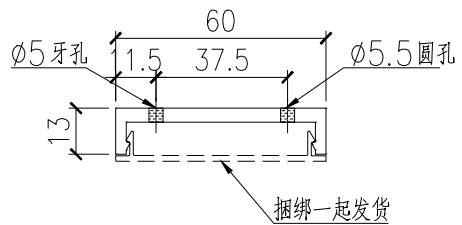
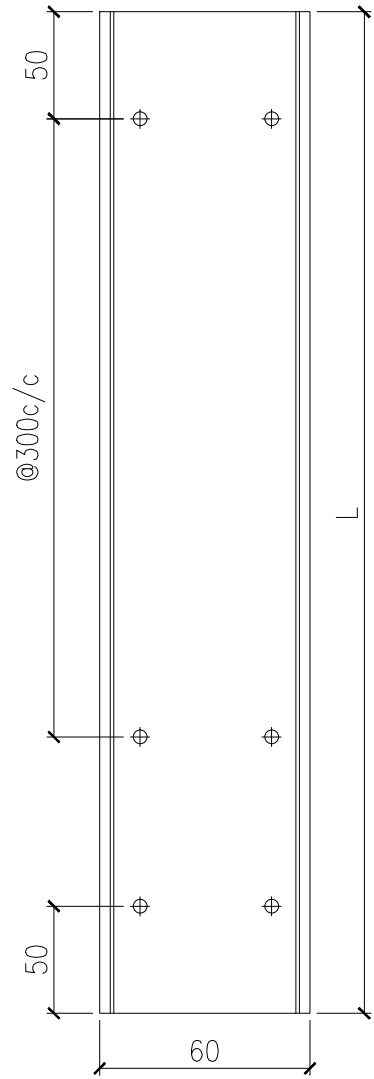

部件编号	L
X86098-A01A-01	2305

 美特鋁質有限公司 MIDI Aluminium Fabricator Ltd.				工程號	J857	類別		物料號	-			
				地盘	啟德6552	制圖	李傳鵬	2022.5.15	圖號	X86099-A01A		
修改	-	-	採用工廠	<input checked="" type="checkbox"/>	地盘	图纸名称	鋁料加工圖	復核	練鬆文	2022.5.16	數量	-
日期	-	-	材料颜色	AL2-FCX3X1006SS-XF1 (深灰色)		材料	X86099	批准	林仁安	2022.5.17	單件重量	(KG)

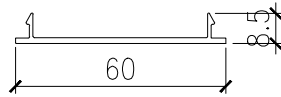
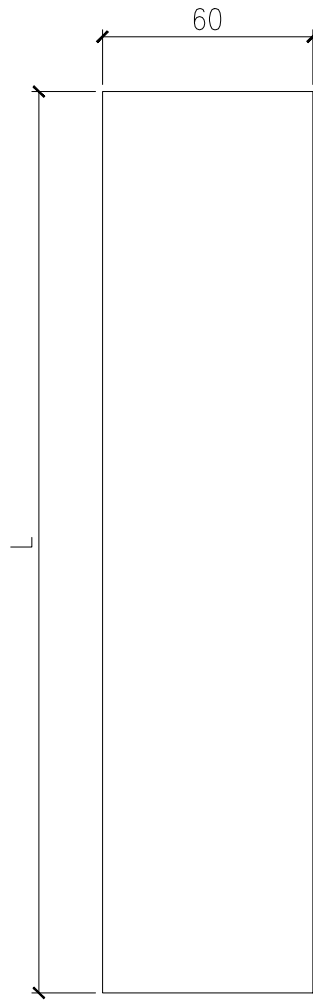

部件编号	L
X86099-A01A-01	2305

 美特鋁質有限公司 MIDI Aluminium Fabricator Ltd.				工程號	J857	類別		物料號	-			
				地盘	啟德6552	制圖	李傳鵬	2022.5.15	圖號	X86099-A01B		
修改	-	-	採用工廠	<input checked="" type="checkbox"/>	地盘	图纸名称	鋁料加工圖	復核	練鬆文	2022.5.16	數量	-
日期	-	-	材料颜色	AL2-FCX3X1006SS-XF1 (深灰色)		材料	X86099	批准	林仁安	2022.5.17	單件重量	(KG)

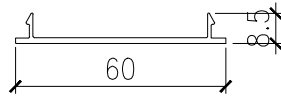
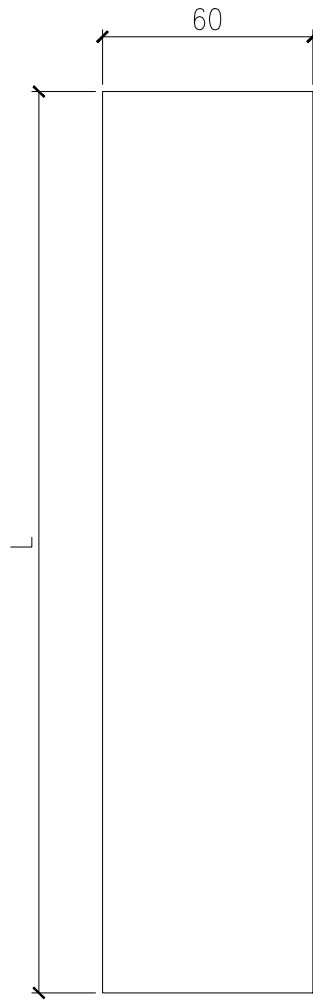

部件编号	L
X86099-A01B-01	2345

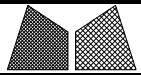

美特鋁質有限公司
MIDI Aluminium Fabricator Ltd.

工程號	J857	類別		物料號	-							
地盘	啟德6552	制圖	李傳鵬	2022.5.15	圖號	ZZ-AC-S15A						
修改	-	採用工廠	✓	地盤		圖紙名稱	型材小組裝	復核	練鬆文	2022.5.16	數量	-
日期	-	材料顏色	-	材料	-	批准	林仁安	2022.5.17	單件重量	(KG)		

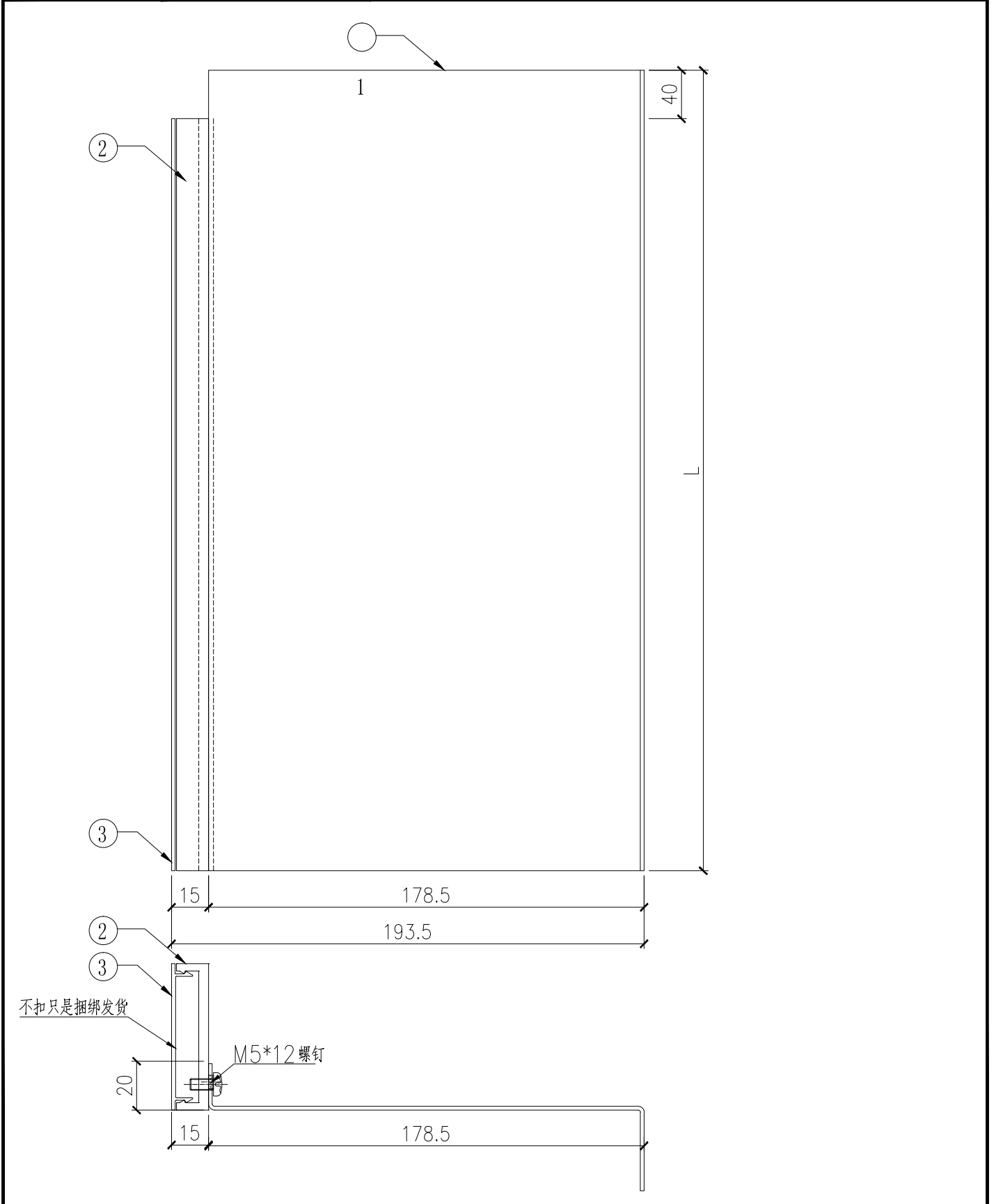

組裝件編號	組裝件數量	代號	部件編號	L	部件數量
ZZ-AC-S15A	28	3	X86099-A01A-01	2305	1
		2	X86098-A01B-01	2305	1
		1	857-AC-C2	2345	1

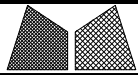

美特鋁質有限公司
MIDI Aluminium Fabricator Ltd.

工程號	J857	類別		物料號	-							
地盘	啟德6552	制圖	李傳鵬	2022. 5. 15	圖號	X86098-A01B						
修改	-	採用工廠	✓	地盤		圖紙名稱	鋁料加工圖	復核	練鬆文	2022. 5. 16	數量	-
日期	-	材料顏色	AL2: ECK3X10063S-NF1 (深灰色)	材料	X86098	批准	林仁安	2022. 5. 17	單件重量	(KG)		

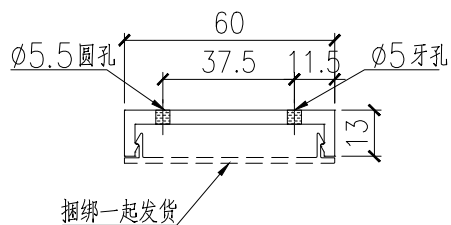
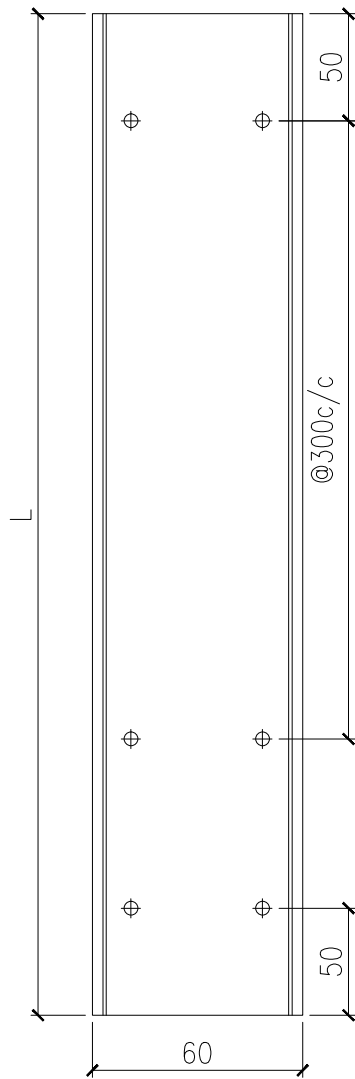

部件编号	L
X86098-A01B-01	2305

 美特鋁質有限公司 MIDI Aluminium Fabricator Ltd.				工程號	J857	類別		物料號	-			
				地盘	啟德6552	制圖	李傳鵬	2022.5.15	圖號	X86098-A01C		
修改	-	-	採用工廠	✓	地盤	圖紙名稱	鋁料加工圖	復核	練鬆文	2022.5.16	數量	-
日期	-	-	材料顏色	AL2-BCX3X1006SS-XF1 (深灰色)		材料	X86098	批准	林仁安	2022.5.17	單件重量	(KG)

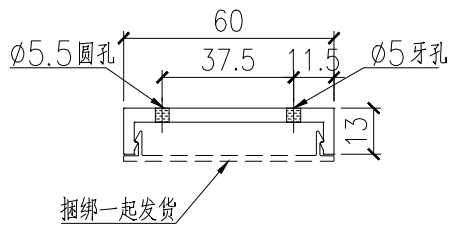
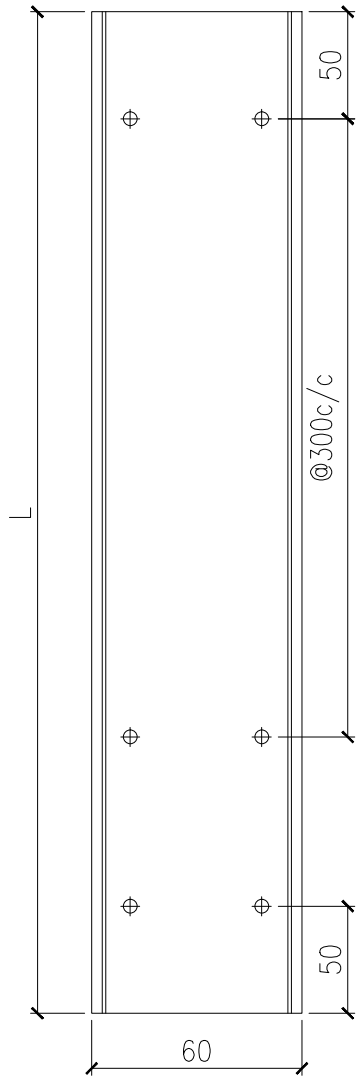

部件编号	L
X86098-A01C-01	2345