



工程指示 / 要求簡箋 ENGINEER INSTRUCTIONS(E.I.)

| | | | |
|---------|--------------------------|-------|------------|
| 工程指示編號: | EI- 5643 / 23 | 修改版本: | - |
| | HK- | | |
| 工程編號: | J 857 | 工程名稱: | 啟德6552 |
| 收件人: | maggie lo | 發件人: | Nero HO |
| 工程項目: | 幕牆單元件 - 地盤用幕牆底鋁板收口鐵料(L座) | 日期: | 13/01/2023 |

| | | |
|---------------------------------|--|------------------------------------|
| <input type="checkbox"/> 原合約工程包 | <input type="checkbox"/> 原合約工程加 / 減脹 QT- | <input type="checkbox"/> 新工程報價 QT- |
|---------------------------------|--|------------------------------------|

| | |
|----------------|-----------|
| 信件批核號碼/圖紙參考編號: | 批核模具圖紙編號: |
| 客戶指示附件: | 管理內部批簽署: |

| | | |
|------------------------------------|-------------------------------------|-------------------------------|
| <input type="checkbox"/> 初步鋁料 B.M. | <input type="checkbox"/> 加工拆圖, 然後生產 | <input type="checkbox"/> 尺寸表 |
| <input type="checkbox"/> 正式鋁料 B.M. | <input type="checkbox"/> 技術上資料/指示 | <input type="checkbox"/> 報價 |
| <input type="checkbox"/> 配件 B.M. | <input type="checkbox"/> 樣辦或貨品說明書 | <input type="checkbox"/> 分判合約 |
| <input type="checkbox"/> 其他: | | |

內容:
請按附件資料生產加工, 送地盤。

*** 廠驗焊: Fillet Weld: 100%目測, 10%磁粉.
驗焊報告: 1) 項目名稱: Kai Tak Area 4C Site 2, Kai Tak, Kowloon - N.K.I.L.6552.
2) 位置: Superstructure - Curtain Wall.

完成上列要求日期: 01/02/2023

國內

| | | | | | |
|---------------------------------|------------------------------|--------------------------------|------------------------------|--------------------------------|------------------------------|
| <input type="checkbox"/> 生產技術總監 | <input type="checkbox"/> 連附件 | <input type="checkbox"/> 技術部 | <input type="checkbox"/> 連附件 | <input type="checkbox"/> 生產部 | <input type="checkbox"/> 連附件 |
| <input type="checkbox"/> 採購部 | <input type="checkbox"/> 連附件 | <input type="checkbox"/> 生產統籌部 | <input type="checkbox"/> 連附件 | <input type="checkbox"/> 報關組 | <input type="checkbox"/> 連附件 |
| <input type="checkbox"/> 質檢部 | <input type="checkbox"/> 連附件 | <input type="checkbox"/> 會計部 | <input type="checkbox"/> 連附件 | <input type="checkbox"/> 機械設計部 | <input type="checkbox"/> 連附件 |
| <input type="checkbox"/> 香港辦 | <input type="checkbox"/> 連附件 | <input type="checkbox"/> 其他: | | | |

| | | | | | | | |
|---|---|------------------------------|------------------------------|--|---|------------------------------|------------------------------|
| <input type="checkbox"/> 行政部 | <input type="checkbox"/> 連附件 | <input type="checkbox"/> 會計部 | <input type="checkbox"/> 連附件 | <input type="checkbox"/> 統籌部 | <input type="checkbox"/> 連附件 | <input type="checkbox"/> 工程部 | <input type="checkbox"/> 連附件 |
| <input checked="" type="checkbox"/> 採購部 | <input checked="" type="checkbox"/> 連附件 | <input type="checkbox"/> QS部 | <input type="checkbox"/> 連附件 | <input checked="" type="checkbox"/> 地盤管理 | <input checked="" type="checkbox"/> 連附件 | <input type="checkbox"/> 維修部 | <input type="checkbox"/> 連附件 |

| | | | |
|---------|--|------------|--|
| *發件人簽署: | | *組別成員批核簽署: | |
| 傳遞編號: | | 項目經理簽署: | |

|  美特鋁質 有限公司 MEDI Aluminium Fabricator Ltd. | | 工程號: | J857 | 計算: | 李傳鵬 | 日期: | 30/9/2022 | 送呈: | 施哥 | | |
|--|------|-------|--|---------------------|----------|-----|-----------|-----|---------|----------|----|
| | | 地盤名稱: | 啟德6552 | 核對: | 練松文 | 日期: | 30/9/2022 | 副本: | 細佬 | | |
| | | 項目類別: | TOWER L | 批准: | 陳梓豪 | 日期: | 30/9/2022 | | | | |
| 地盤鐵件BM表 | | BM編號: | 修改版次: | A/C Code: 2022/9/30 | 鐵件總重量KG: | | 143.52 | | | | |
| 序號 | 修改內容 | 鐵件圖號 | 鐵件名稱 | 顏色 | 實用 | 後備 | 總數 | 單位 | 單件 (kg) | 總重量 (kg) | 備注 |
| 1 | | MS-1 | 75x60x8mm THK. G.M.S. ANGLE (L=50,CUT FROM 100x75x8mm THK. G.M.S. ANGLE) and 60x40x4mm THK. G.M.S. R.H.S. | 热镀锌 | 1 | 0 | 1 | 件 | 2.673 | 2.673 | |
| 2 | | MS-2 | | 热镀锌 | 1 | 0 | 1 | 件 | 2.873 | 2.873 | |
| 3 | | MS-3 | | 热镀锌 | 1 | 0 | 1 | 件 | 8.353 | 8.353 | |
| 4 | | MS-4 | | 热镀锌 | 1 | 0 | 1 | 件 | 4.360 | 4.360 | |
| 5 | | MS-5 | | 热镀锌 | 1 | 0 | 1 | 件 | 4.360 | 4.360 | |
| 6 | | MS-6 | | 热镀锌 | 1 | 0 | 1 | 件 | 8.753 | 8.753 | |
| 7 | | MS-7 | | 热镀锌 | 1 | 0 | 1 | 件 | 7.678 | 7.678 | |
| 8 | | MS-8 | | 热镀锌 | 1 | 0 | 1 | 件 | 3.422 | 3.422 | |
| 9 | | MS-9 | | 热镀锌 | 1 | 0 | 1 | 件 | 3.342 | 3.342 | |
| 10 | | MS-10 | | 热镀锌 | 1 | 0 | 1 | 件 | 3.445 | 3.445 | |
| 11 | | MS-11 | | 热镀锌 | 1 | 0 | 1 | 件 | 2.701 | 2.701 | |
| 12 | | MS-12 | | 热镀锌 | 1 | 0 | 1 | 件 | 7.769 | 7.769 | |
| 13 | | MS-13 | | 热镀锌 | 1 | 0 | 1 | 件 | 8.393 | 8.393 | |
| 14 | | MS-14 | | 热镀锌 | 1 | 0 | 1 | 件 | 4.360 | 4.360 | |
| 15 | | MS-15 | | 热镀锌 | 1 | 0 | 1 | 件 | 8.187 | 8.187 | |
| 16 | | MS-16 | | 热镀锌 | 1 | 0 | 1 | 件 | 4.703 | 4.703 | |
| 17 | | MS-17 | | 热镀锌 | 1 | 0 | 1 | 件 | 8.644 | 8.644 | |
| 18 | | MS-18 | | 热镀锌 | 1 | 0 | 1 | 件 | 3.685 | 3.685 | |
| 19 | | MS-19 | | 热镀锌 | 1 | 0 | 1 | 件 | 3.685 | 3.685 | |

|  美特鋁質 有限公司 MEDI Aluminium Fabricator Ltd. | | 工程號: | J857 | 計算: | 李傳鵬 | 日期: | 30/9/2022 | | 送呈: | 施哥 | |
|--|------|-------|---------------------|----------|-----|--------|-----------|----|---------|----------|----|
| | | 地盤名稱: | 啟德6552 | 核對: | 練松文 | 日期: | 30/9/2022 | | 副本: | 細佬 | |
| | | 項目類別: | TOWER L | 批准: | 陳梓豪 | 日期: | 30/9/2022 | | | | |
| BM編號: | | 修改版次: | A/C Code: 2022/9/30 | 鐵件總重量KG: | | 143.52 | | | | | |
| 序號 | 修改內容 | 鐵件圖號 | 鐵件名稱 | 顏色 | 實用 | 後備 | 總數 | 單位 | 單件 (kg) | 總重量 (kg) | 備注 |
| 20 | | MS-20 | | 热镀锌 | 1 | 0 | 1 | 件 | 9.211 | 9.211 | |
| 21 | | MS-21 | | 热镀锌 | 1 | 0 | 1 | 件 | 2.015 | 2.015 | |
| 22 | | MS-22 | | 热镀锌 | 1 | 0 | 1 | 件 | 2.673 | 2.673 | |
| 23 | | MS-23 | | 热镀锌 | 1 | 0 | 1 | 件 | 7.992 | 7.992 | |
| 24 | | MS-24 | | 热镀锌 | 1 | 0 | 1 | 件 | 3.102 | 3.102 | |
| 25 | | MS-25 | | 热镀锌 | 2 | 0 | 2 | 件 | 8.570 | 17.140 | |
| 26 | | | | | 合計: | | 26 | 件 | 合共: | 143.518 | |

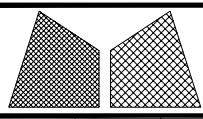

美特鋁質有限公司
MIDI Aluminium Fabricator Ltd.

| | | | | | | |
|------|--------|----|-----|------------|------|---------|
| 工程號 | J857 | 類別 | | 物料號 | - | |
| 地盘 | 啟德6552 | 制圖 | 李傳鵬 | 2022-09-28 | 圖號 | MS-X |
| 图纸名称 | 铁料加工图 | 復核 | 練松文 | 2022-09-28 | 數量 | - |
| 材料 | S-275 | 批准 | 林仁安 | 2022-09-28 | 單件重量 | xx (KG) |

| | | | | | | | |
|----|---|---|---|------|-----|----|---|
| 修改 | - | - | - | 採用工廠 | - | 地盘 | ✓ |
| 日期 | - | - | - | 材料颜色 | 热镀锌 | | |

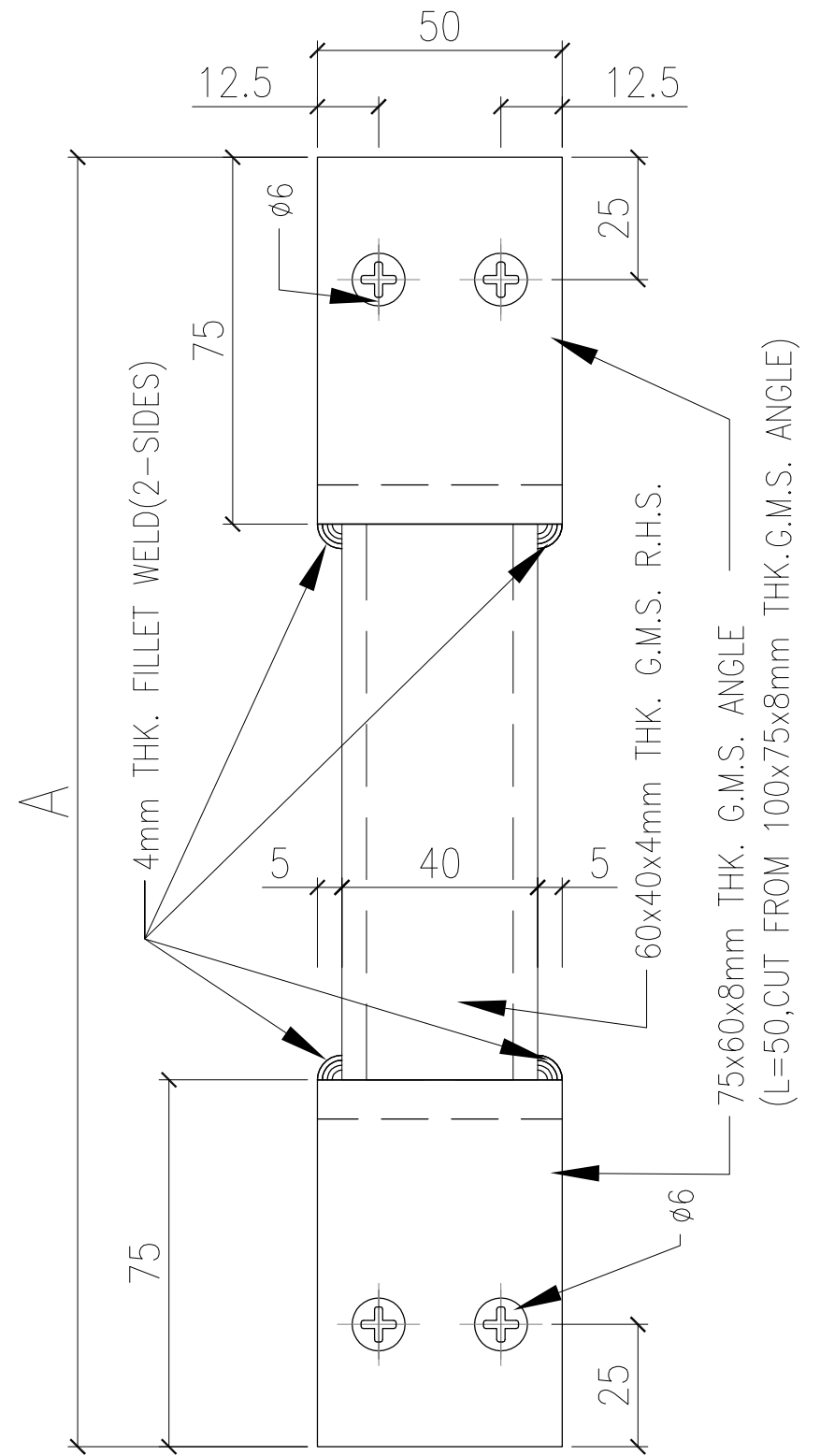
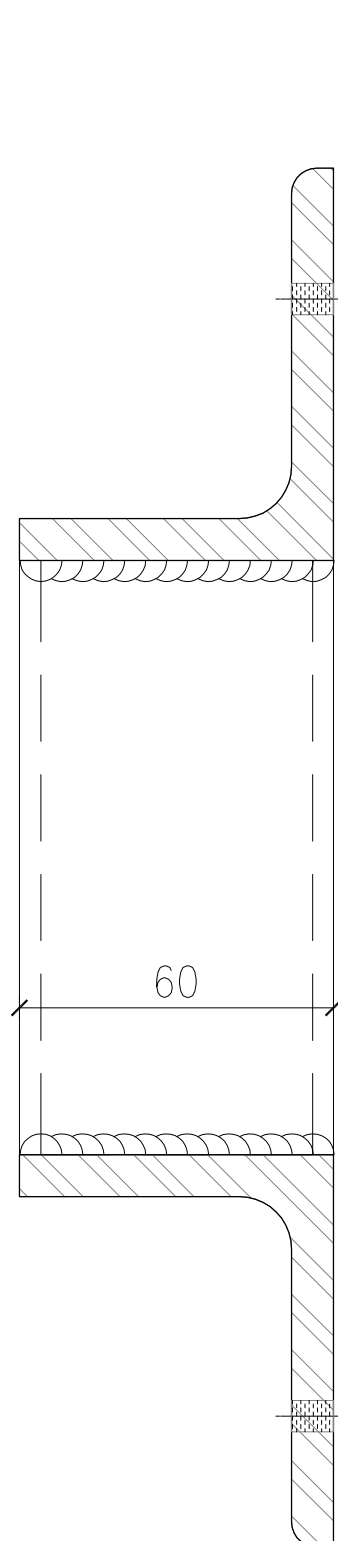

| 圖號 | 尺寸A | 數量 | 位置 |
|--------|------|----|---------|
| MS- 1 | 469 | 1 | 1/3018 |
| MS- 2 | 504 | 1 | 1/3018 |
| MS- 3 | 1462 | 1 | 1/3018 |
| MS- 4 | 794 | 1 | 1/3018 |
| MS- 5 | 764 | 1 | 1/3018 |
| MS- 6 | 1532 | 1 | 1/3018 |
| MS- 7 | 1344 | 1 | 1/3018 |
| MS- 8 | 600 | 1 | 1/3018 |
| MS- 9 | 586 | 1 | 10/3018 |
| MS- 10 | 604 | 1 | 10/3018 |
| MS- 11 | 474 | 1 | 2/3018 |
| MS- 12 | 1360 | 1 | 2/3018 |
| MS- 13 | 1469 | 1 | 2/3018 |
| MS- 14 | 794 | 1 | 2/3018 |
| MS- 15 | 1433 | 1 | 2/3018 |
| MS- 16 | 824 | 1 | 2/3018 |
| MS- 17 | 1513 | 1 | 3/3018 |
| MS- 18 | 646 | 1 | 3/3018 |
| MS- 19 | 646 | 1 | 3/3018 |
| MS- 20 | 1612 | 1 | 3/3018 |
| MS- 21 | 354 | 1 | 3/3018 |
| MS- 22 | 469 | 1 | 3/3018 |
| MS- 23 | 1399 | 1 | 4/3018 |
| MS- 24 | 544 | 1 | 4/3018 |
| MS- 25 | 1500 | 2 | |

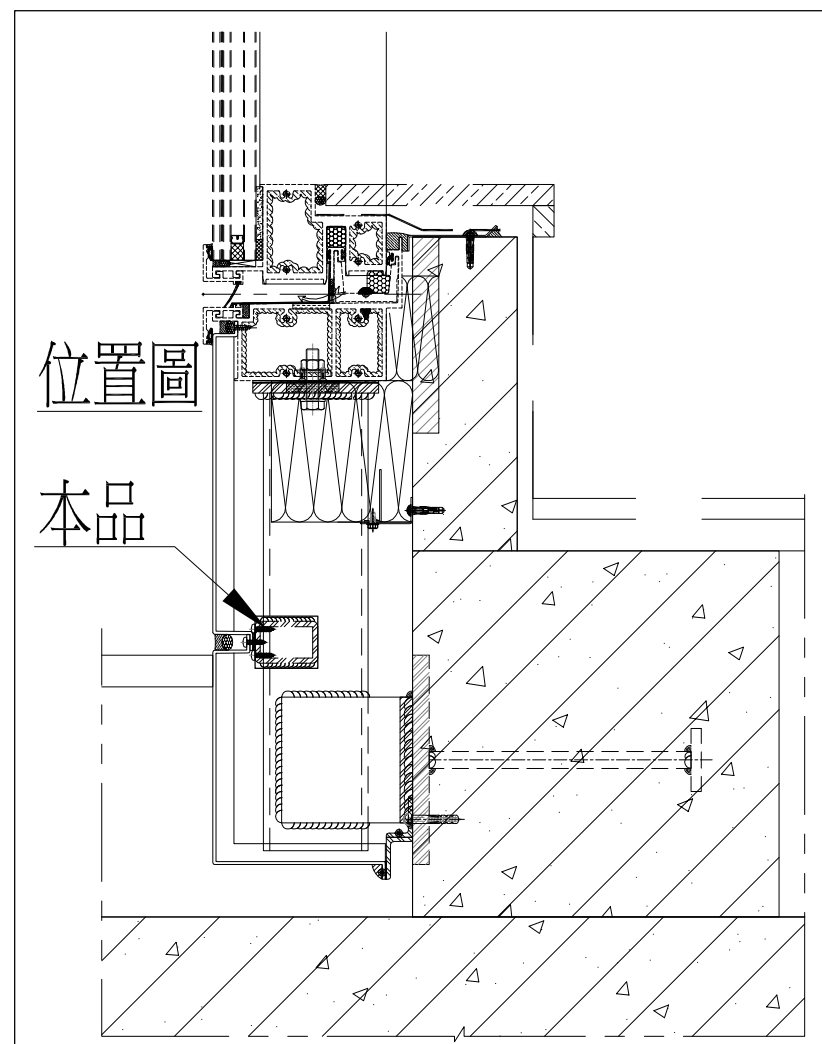

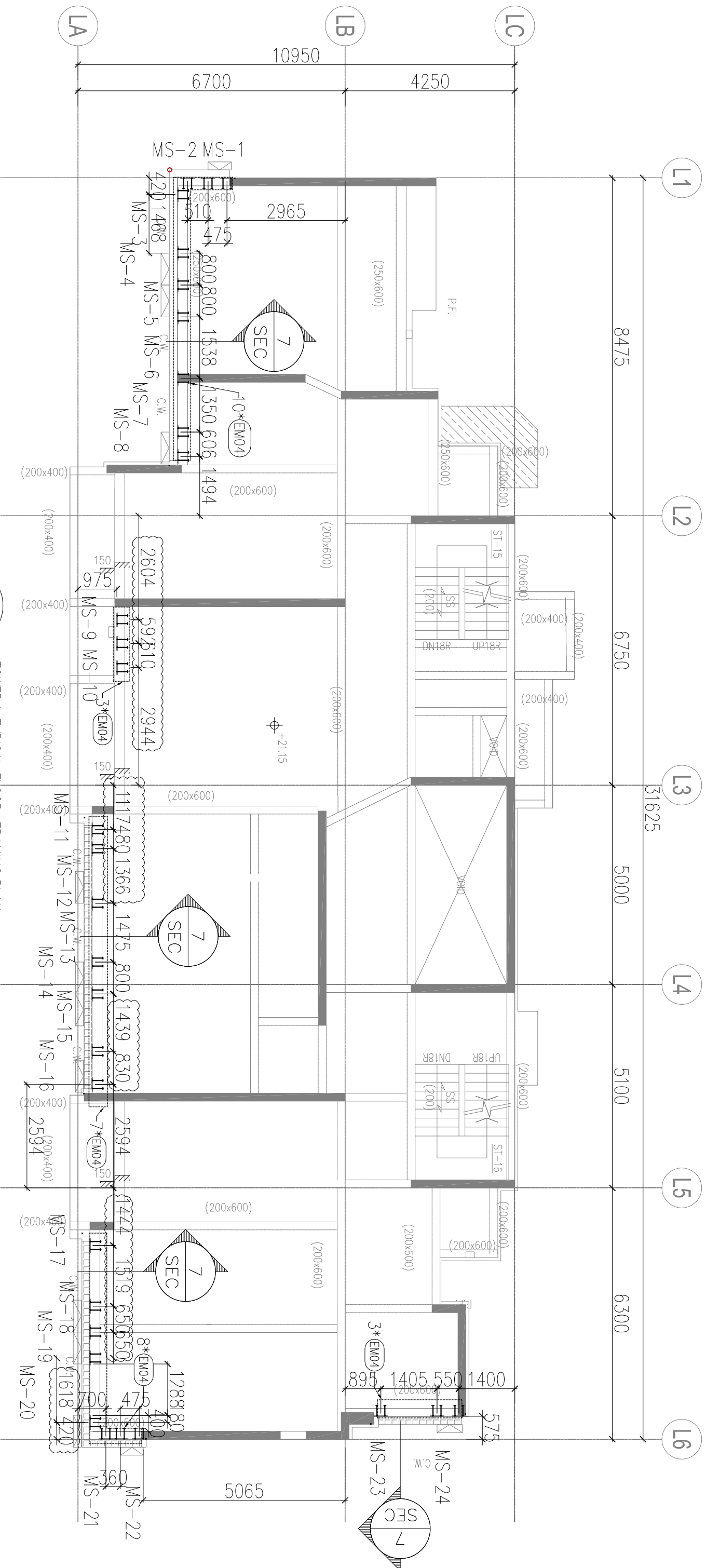

6013 TOWER L TYPICAL FLOOR FRAMING PLAN
FOR CURTAIN WALL(3/F PLAN)

位置圖