



工程指示 / 要求簡箋 ENGINEER INSTRUCTIONS(E.I.)

工程指示編號:	EI- 5554	修改版本:	A
	HK- 0001 / 23		
工程編號:	J 857	工程名稱:	啟德6552
收件人:	生統	發件人:	
工程項目:	幕牆單元件 - 地盤用室內防水板(標準層~頂層)(5F~RF)	日期:	04/01/2023

<input type="checkbox"/> 原合約工程包	<input type="checkbox"/> 原合約工程加 / 減賬 QT-	<input type="checkbox"/> 新工程報價 QT-
---------------------------------	--	------------------------------------

信件批核號碼/圖紙參考編號:	批核模具圖紙編號:
客戶指示附件:	管理內部批簽署:

<input type="checkbox"/> 初步鋁料 B.M.	<input type="checkbox"/> 加工拆圖, 然後生產	<input type="checkbox"/> 尺寸表
<input type="checkbox"/> 正式鋁料 B.M.	<input type="checkbox"/> 技術上資料/指示	<input type="checkbox"/> 報價
<input type="checkbox"/> 配件 B.M.	<input type="checkbox"/> 樣辦或貨品說明書	<input type="checkbox"/> 分判合約
<input type="checkbox"/> 其他:		

內容:
修改加工圖
按附件資料生產加工, 分座送地盤。

完成上列要求日期: 14/01/2023

國內

<input type="checkbox"/> 生產技術總監	<input type="checkbox"/> 連附件	<input type="checkbox"/> 技術部	<input type="checkbox"/> 連附件	<input type="checkbox"/> 生產部	<input type="checkbox"/> 連附件
<input type="checkbox"/> 採購部	<input type="checkbox"/> 連附件	<input checked="" type="checkbox"/> 生產統籌部	<input checked="" type="checkbox"/> 連附件	<input type="checkbox"/> 報關組	<input type="checkbox"/> 連附件
<input type="checkbox"/> 質檢部	<input type="checkbox"/> 連附件	<input type="checkbox"/> 會計部	<input type="checkbox"/> 連附件	<input type="checkbox"/> 機械設計部	<input type="checkbox"/> 連附件
<input type="checkbox"/> 香港辦	<input type="checkbox"/> 連附件	<input type="checkbox"/> 其他:			

<input type="checkbox"/> 行政部	<input type="checkbox"/> 連附件	<input type="checkbox"/> 會計部	<input type="checkbox"/> 連附件	<input type="checkbox"/> 統籌部	<input type="checkbox"/> 連附件	<input type="checkbox"/> 工程部	<input type="checkbox"/> 連附件
<input type="checkbox"/> 採購部	<input type="checkbox"/> 連附件	<input type="checkbox"/> QS部	<input type="checkbox"/> 連附件	<input checked="" type="checkbox"/> 地盤管理	<input checked="" type="checkbox"/> 連附件	<input type="checkbox"/> 維修部	<input type="checkbox"/> 連附件

*發件人簽署:	*組別成員批核簽署:
傳遞編號: HK- 0001 / 23	項目經理簽署:

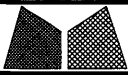

美特鋁質有限公司
MIDI Aluminium Fabricator Ltd.

工程號	J857	類別		物料號	-
地盘	啟德6552	制圖	李傳鵬	2022.12.26	圖號 AC-S06
修改	-	採用工廠	✓	地盤	
日期	-	材料颜色	ECK3M96295S-ZD1	图纸名称	鋁板加工圖
		材料	2mm THK. 鋁板	復核	練鬆文
				批准	林仁安
				數量	-
				單件重量	- (KG)

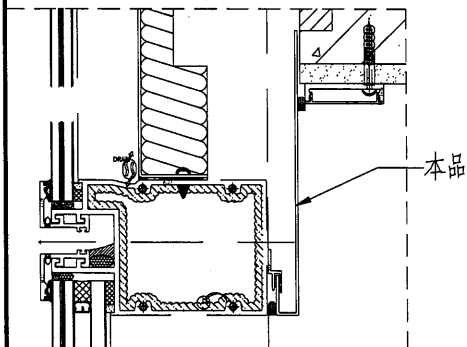
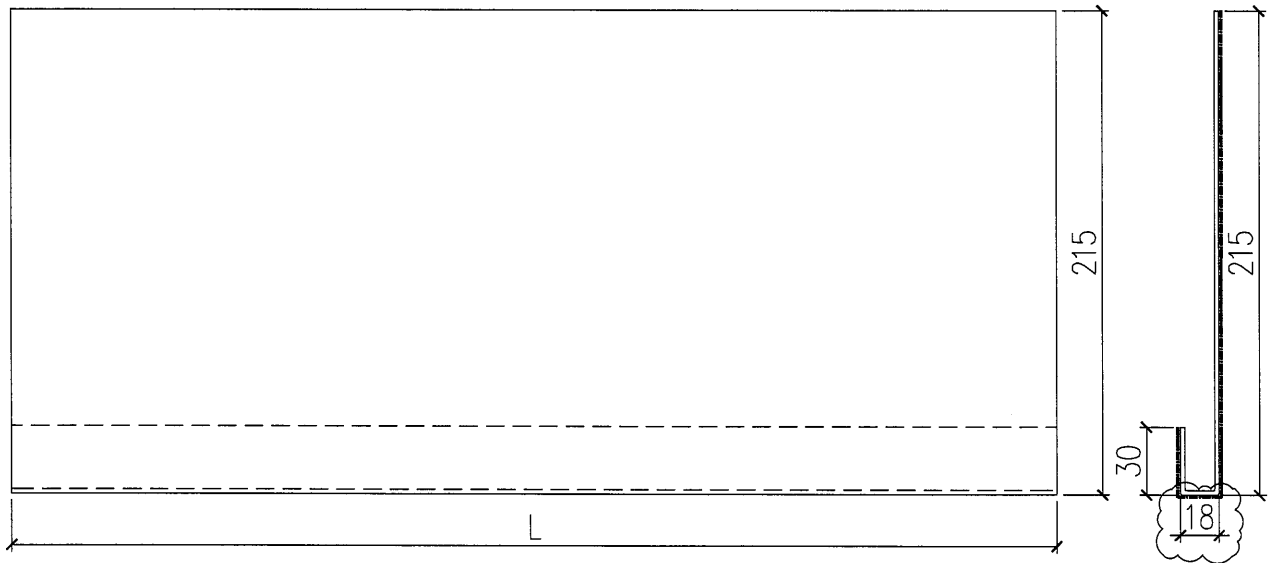

防水板编号	长度	防水板编号	长度
AC-S06-13	3170	AC-S06-01	2400
AC-S06-14	2720	AC-S06-02	2045
AC-S06-15	2220	AC-S06-03	1520
AC-S06-16	1978	AC-S06-04	2870
AC-S06-17	2143	AC-S06-05	2205

防水板编号	长度	防水板编号	长度
AC-S06-18	2068	AC-S06-06	2380
AC-S06-25	2120	AC-S06-19	1695
AC-S06-26	1710	AC-S06-20	2009
AC-S06-27	1370	AC-S06-21	2020
AC-S06-28	1185	AC-S06-22	1070
AC-S06-29	1969	AC-S06-23	1450
AC-S06-30	2082	AC-S06-24	1385
		AC-S06-12	1320