



工程指示 / 要求簡箋 ENGINEER INSTRUCTIONS(E.I.)

工程指示編號:	EI- 5541 / 22	修改版本:	-
	HK- 2375 / 22		
工程編號:	J 857	工程名稱:	啟德6552
收件人:	maggie lor & 生統	發件人:	nero ho
工程項目:	幕牆單元件 - 廠用玻璃BM(L座)	日期:	23/12/2022

<input type="checkbox"/> 原合約工程包	<input type="checkbox"/> 原合約工程加 / 減賬 QT-	<input type="checkbox"/> 新工程報價 QT-
---------------------------------	--	------------------------------------

信件批核號碼/圖紙參考編號:	批核模具圖紙編號:
客戶指示附件:	管理內部批簽署:

<input type="checkbox"/> 初步鋁料 B.M.	<input type="checkbox"/> 加工拆圖, 然後生產	<input type="checkbox"/> 尺寸表
<input type="checkbox"/> 正式鋁料 B.M.	<input type="checkbox"/> 技術上資料 / 指示	<input type="checkbox"/> 報價
<input type="checkbox"/> 配件 B.M.	<input type="checkbox"/> 樣辦或貨品說明書	<input type="checkbox"/> 分判合約
<input type="checkbox"/> 其他:		

內容:
請按附件資料, 生產加工, 送美而特廠。

按BS EN 14179-1:2016標準, 做熱浸測試。

完成上列要求日期: 30/12/2022

國內

<input type="checkbox"/> 生產技術總監	<input type="checkbox"/> 連附件	<input type="checkbox"/> 技術部	<input type="checkbox"/> 連附件	<input type="checkbox"/> 生產部	<input type="checkbox"/> 連附件
<input type="checkbox"/> 採購部	<input type="checkbox"/> 連附件	<input checked="" type="checkbox"/> 生產統籌部	<input checked="" type="checkbox"/> 連附件	<input type="checkbox"/> 報關組	<input type="checkbox"/> 連附件
<input type="checkbox"/> 質檢部	<input type="checkbox"/> 連附件	<input type="checkbox"/> 會計部	<input type="checkbox"/> 連附件	<input type="checkbox"/> 機械設計部	<input type="checkbox"/> 連附件
<input type="checkbox"/> 香港辦	<input type="checkbox"/> 連附件	<input type="checkbox"/> 其他:			

<input type="checkbox"/> 行政部	<input type="checkbox"/> 連附件	<input type="checkbox"/> 會計部	<input type="checkbox"/> 連附件	<input type="checkbox"/> 統籌部	<input type="checkbox"/> 連附件	<input type="checkbox"/> 工程部	<input type="checkbox"/> 連附件
<input checked="" type="checkbox"/> 採購部	<input checked="" type="checkbox"/> 連附件	<input type="checkbox"/> QS部	<input type="checkbox"/> 連附件	<input type="checkbox"/> 地盤管理	<input type="checkbox"/> 連附件	<input type="checkbox"/> 維修部	<input type="checkbox"/> 連附件

*發件人簽署:	<i>[Signature]</i>	*組別成員批核簽署:	<i>[Signature]</i>
傳遞編號:	HC 2375 / 22	項目經理簽署:	<i>[Signature]</i>

訂貨BM

		美特鋁質有限公司		工程號:	J-857	計算:	劉燦	日期:	2022.12.22	送呈:
MIDI Aluminium Fabricator Ltd.		地盤名稱:		啟德6552		核對:	徐詳坤	日期:	2022.12.22	副本:
廠用玻璃B.M.表		項目類別:		單元幕牆 (L座)		批准:	林仁安	日期:	2022.12.22	
BM編號:		A/C Code:				數量:	4	總計玻璃面積 (平方米)		8.195

序號	修改標示	玻璃編號	顏色與名稱	厚度(mm)	玻璃尺寸		數量 (塊)	面積(平方米)		使用位置	
					寬度(mm)	高度(mm)		單件	總面積		
1		GL1-LZ08	GL1: Laminated IGU Vision Glass 8mm HS Low Iron +1.52 PVB + 8mm HS Low Iron+ 12AS+10mm FT Low Iron with Low-E Coating on Surface #4 (Sample Code : R20210930023)	39.52	1418	2308	2	3.273	6.545	L座	
2		GL4-LZ14	GL4: Laminated Glass 8mm FT Clear + 1.52 PVB+ 8mm FT Clear with Reflective Coating (to match with low-e coating colour) on Surface #2 (Sample Code : R20210906045)	17.52	1418	445	1	0.631	0.631	L座	
3		GL4-B190			1418	718	1	1.018	1.018	L座	
							總計:	4		8.195	

- 1). 本表中所有玻璃對角線尺寸偏差要求不超過正負2mm.
- 2). 本表中所有玻璃要求粗磨邊處理並倒棱角.
- 3). 本表中玻璃要求粗磨邊處理並倒棱角, 攔河玻璃頂底要精磨邊, 而所有玻璃之入爐方向需保持一致.
- 4). 本表中所有玻璃成品均需做雙面保護, 用透明靜電膠紙加四周一寸FK白膠紙做雙面加固保護處理.
- 5). 本表中不同種類玻璃參照玻璃加工圖加工.
- 6). 本表中所有強化玻璃均需HEAT SOAK TEST.
- 7). 本表中所有玻璃均需注明室內外面及其玻璃編號, 以便識別.

加工注意事項:

李傳鵬

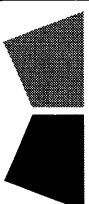
	美特鋁質有限公司	工程號:	J-857	計算:	李傳鵬	日期:	2022.12.22	送呈:
	MIDI Aluminium Fabricator Ltd.	地盤名稱:	啟德6552	核對:	徐詳坤	日期:	2022.12.22	副本:
廠用玻璃B.M.表		項目類別:	單元幕牆 (L座)	批准:	林仁安	日期:	2022.12.22	
BM編號:		A/C Code:		數量:	4	總計玻璃面積 (平方米)		8.195

序號	修改標示	玻璃編號	顏色與名稱	厚度(mm)	玻璃尺寸		面積(平方米)		使用位置
					寬度(mm)	高度(mm)	單件	總面積	
1		GL1-LZ08	GL1: Laminated IGU Vision Glass 8mm HS Low Iron +1.52 PVB + 8mm HS Low Iron+ 12AS+10mm FT Low Iron with Low-E Coating on Surface #4 (Sample Code : R20210930023)	39.52	1418	2308	3.273	6.545	L座
2		GL4-LZ14	GL4: Laminated Glass 8mm FT Clear + 1.52 PVB+ 8mm FT Clear with Reflective Coating (to match with low-e coating colour) on Surface #2 (Sample Code : R20210906045)	17.52	1418	445	0.631	0.631	L座
3		GL4-B190			1418	718	1.018	1.018	L座
					總計:		4	8.195	

- 1).本表中所有玻璃對角線尺寸偏差要求不超過正負2mm.
- 2).本表中所有玻璃要求粗磨邊處理並倒棱角.
- 3).本表中玻璃要求粗磨邊處理並倒棱角,攔河玻璃頂底要精磨邊,而所有玻璃之入爐方向需保持一致。
- 4).本表中所有玻璃成品均需做雙面保護,用透明靜電膠紙加四周一寸FK白膠紙做雙面加固保護處理。
- 5).本表中不同種類玻璃參照玻璃加工圖加工。
- 6).本表中所有強化玻璃均需HEAT SOAK TEST。
- 7).本表中所有玻璃均需注明室內外面及其玻璃編號,以便識別。

加工注意事項:

 美特鋁質有限公司 MIDI Aluminium Fabricator Ltd.				工程號 J857	類別 制圖	物料號 -			
地盤 啟德站				復核 徐詳坤	2021-12-15	圖號 GL1-L01			
修改 -	-	-	採用工廠 <input checked="" type="checkbox"/>	地盤 <input checked="" type="checkbox"/>	圖紙名稱 玻璃加工圖	2021-12-15	數量 -		
日期 -	-	-	材料顏色 -	材料 GLASS	批准 林仁安	2021-12-15	單件重量 -	(KG)	

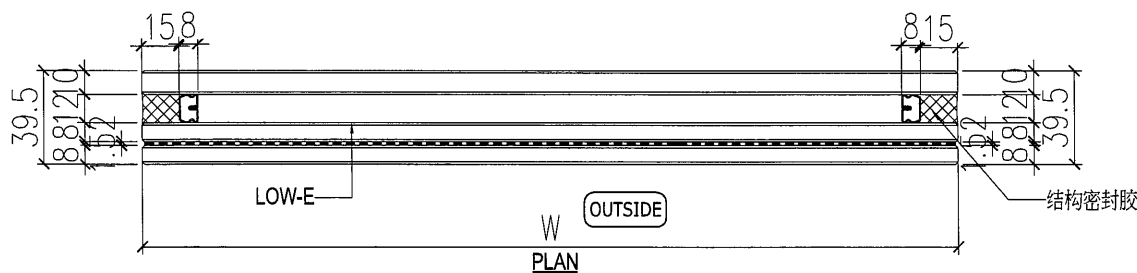
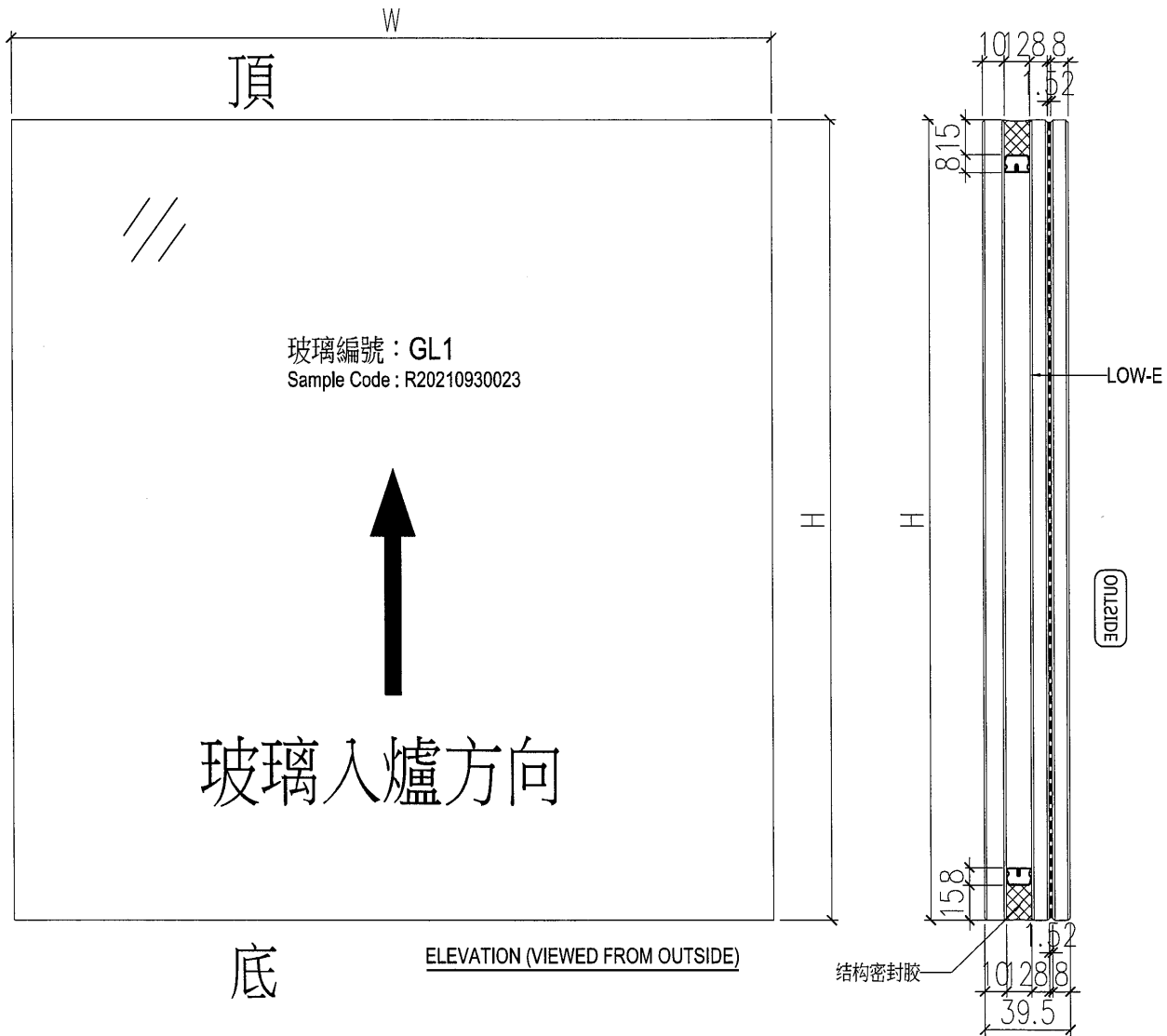

NOTES

1. ALL DIMENSION IN mm
2. ALL EDGE CHAMFER 1x1x45

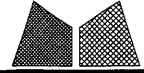
 美特鋁質有限公司 MIDI Aluminium Fabricator Ltd.				工程號	J857	類別		物料號	-
修改	-	-	-	採用工廠	✓	地盤		圖號	GL4-L01
日期	-	-	-	材料颜色		图纸名称	玻璃加工图	數量	-
						材料	GLASS	批准	林仁安
								2021-12-15	單件重量
									- (KG)

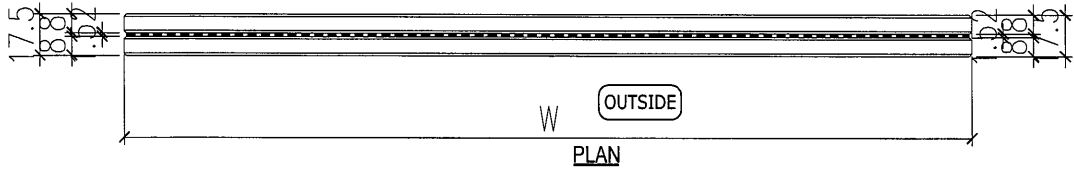
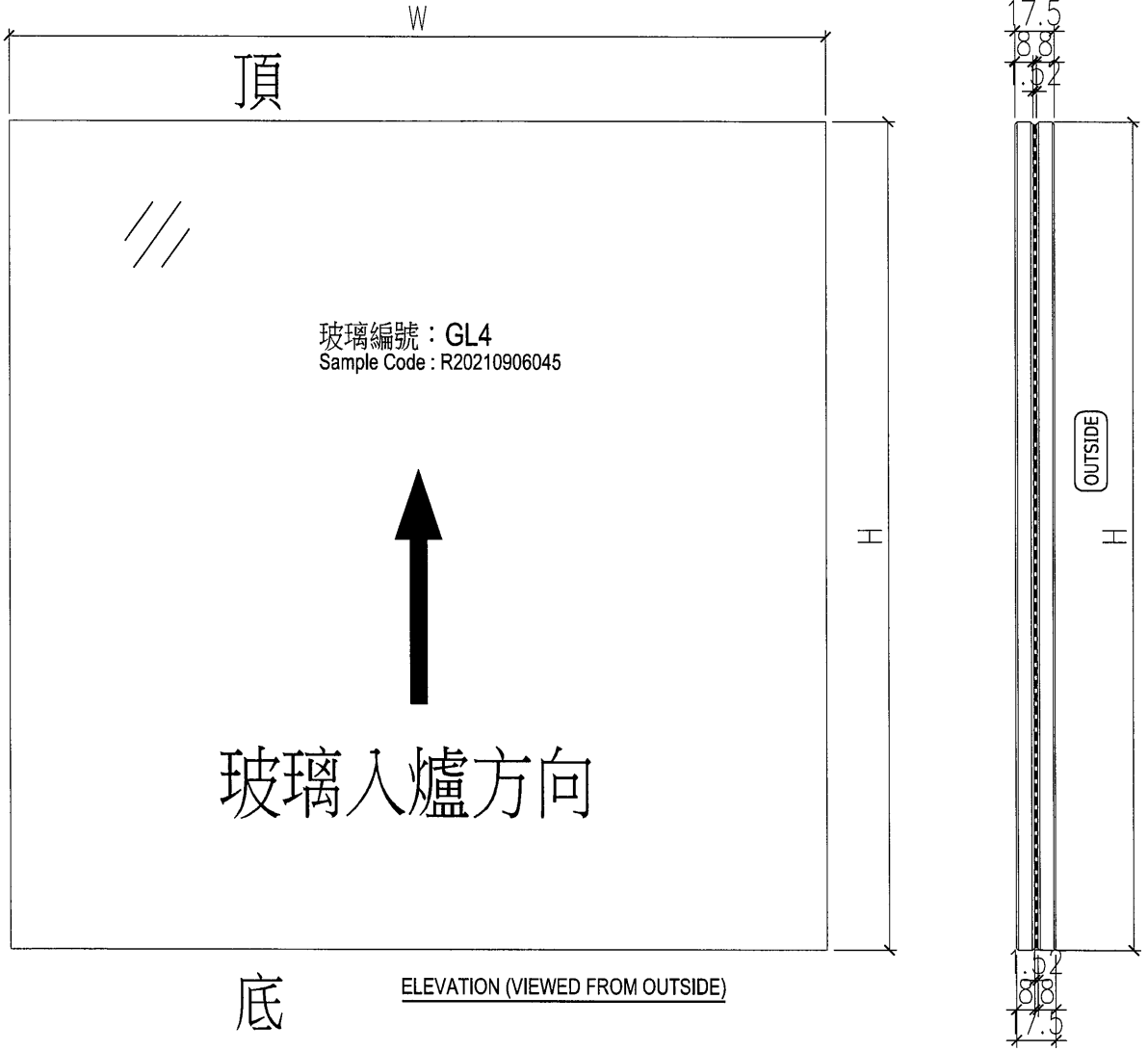

- NOTES
1. ALL DIMENSION IN mm
 2. ALL EDGE CHAMFER 1x1x45

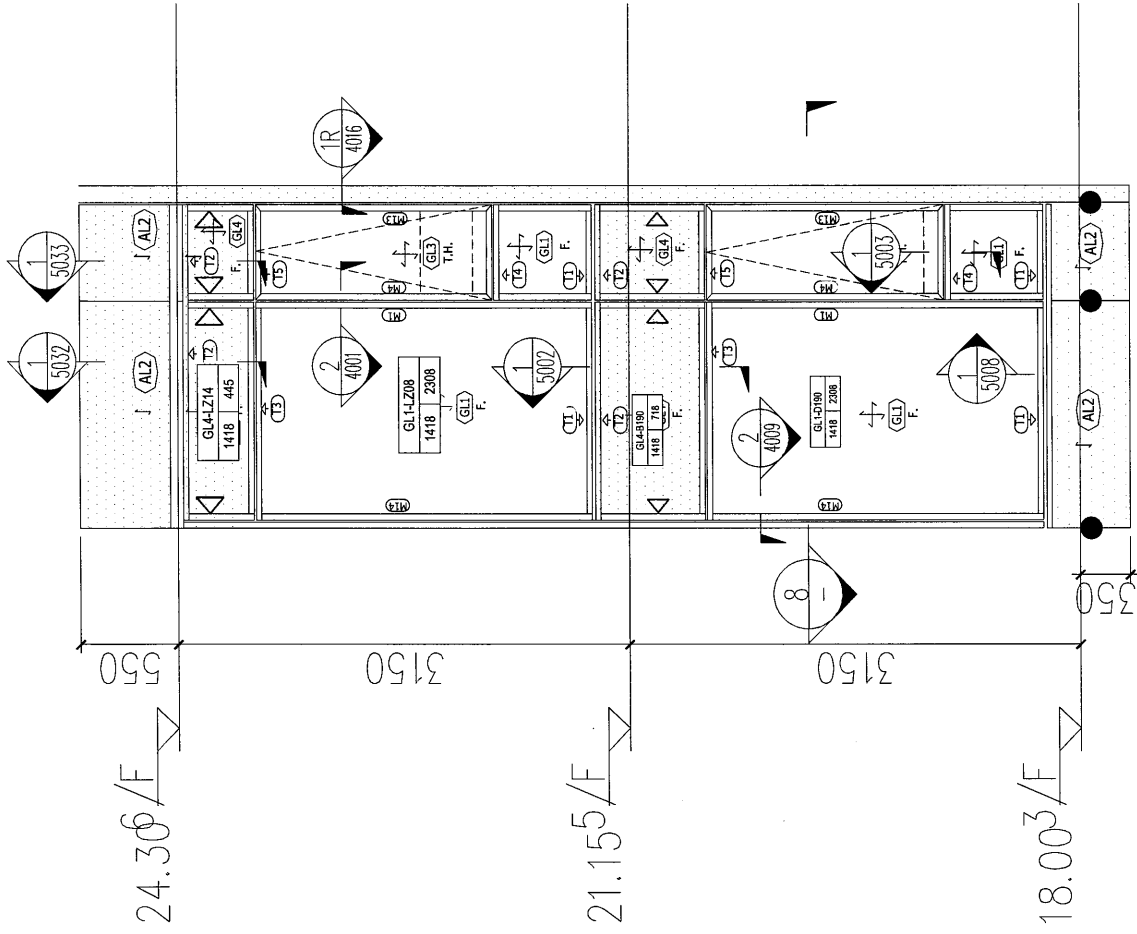

TOWER L - PART ELEVATION

1:50

4
3018