



美特鋁質有限公司

MIDI ALUMINIUM FABRICATOR LTD.



工程指示 / 要求簡箋 ENGINEER INSTRUCTIONS(E.I.)

工程指示編號:	EI- 5454 / 22	修改版本:	-
	HK- 2217 / 22		
工程編號:	J 857	工程名稱:	啟德6552
收件人:	生統	發件人:	Nero HO
工程項目:	幕牆單元件 - 地盤用起底鋁料(屋頂層)	日期:	12/12/2022

<input type="checkbox"/> 原合約工程包	<input type="checkbox"/> 原合約工程加 / 減賬 QT-	<input type="checkbox"/> 新工程報價 QT-
---------------------------------	--	------------------------------------

信件批核號碼/圖紙參考編號:	批核模具圖紙編號:
客戶指示附件:	管理內部批簽署:

<input type="checkbox"/> 初步鋁料 B.M.	<input checked="" type="checkbox"/> 加工拆圖, 然後生產	<input type="checkbox"/> 尺寸表
<input type="checkbox"/> 正式鋁料 B.M.	<input type="checkbox"/> 技術上資料/指示	<input type="checkbox"/> 報價
<input type="checkbox"/> 配件 B.M.	<input type="checkbox"/> 樣辦或貨品說明書	<input type="checkbox"/> 分判合約
<input type="checkbox"/> 其他:		

內容:

依附件資料生產加工, 分座送地盤。

完成上列要求日期: 21/12/2022

國內

<input type="checkbox"/> 生產技術總監	<input type="checkbox"/> 連附件	<input type="checkbox"/> 技術部	<input type="checkbox"/> 連附件	<input type="checkbox"/> 生產部	<input type="checkbox"/> 連附件
<input type="checkbox"/> 採購部	<input type="checkbox"/> 連附件	<input checked="" type="checkbox"/> 生產統籌部	<input checked="" type="checkbox"/> 連附件	<input type="checkbox"/> 報關組	<input type="checkbox"/> 連附件
<input type="checkbox"/> 質檢部	<input type="checkbox"/> 連附件	<input type="checkbox"/> 會計部	<input type="checkbox"/> 連附件	<input type="checkbox"/> 機械設計部	<input type="checkbox"/> 連附件
<input type="checkbox"/> 香港辦	<input type="checkbox"/> 連附件	<input type="checkbox"/> 其他:			

<input type="checkbox"/> 行政部	<input type="checkbox"/> 連附件	<input type="checkbox"/> 會計部	<input type="checkbox"/> 連附件	<input type="checkbox"/> 統籌部	<input type="checkbox"/> 連附件	<input type="checkbox"/> 工程部	<input type="checkbox"/> 連附件
<input type="checkbox"/> 採購部	<input type="checkbox"/> 連附件	<input type="checkbox"/> QS部	<input type="checkbox"/> 連附件	<input checked="" type="checkbox"/> 地盤管理	<input checked="" type="checkbox"/> 連附件	<input type="checkbox"/> 維修部	<input type="checkbox"/> 連附件

*發件人簽署:	<i>(Signature)</i>	*組別成員批核簽署:	<i>(Signature)</i>
傳遞編號:	HK 2217 / 22	項目經理簽署:	<i>(Signature)</i>

## 鋁材開料總表

#REF!

序號	鋁料編號	名稱	表面處理		開料長度	實用長料總數量		浪費率(%)
			顏色	層厚		支數	長度	
1	B3418				6000	19	114000	59.72
2	D19450				6000	1	6000	23.02
3	X86060				6000	10	60000	20.15
4	X86067				6000	1	6000	63.33
5	X86070				6000	1	6000	56.88
6	X86071				6000	9	54000	14.86
7	X86079				6000	3	18000	13.29
8	X86080				6000	1	6000	63.33
9	X86105				6000	1	6000	57.12

送至：\_\_\_\_\_

由：\_\_\_\_\_

日期：\_\_\_\_\_

簡短說明：\_\_\_\_\_

共10頁 第1頁

打印日期：2022/12/10 打印時間：4:32 PM

鋁材開料清單 X86105

窗號	編號(用料狀況)	實用長度(長料開數)	需要 支數	開料 支數	長料 支數	餘料 支數	編號(剩餘長度)
X86105-W01	1	2549.0	1	1	1	0	1@(3427)x1

鋁材開料清單 X86080

窗號	編號(用料狀況)	實用長度(長料開數)	需要 支數	開料 支數	長料 支數	餘料 支數	編號(剩餘長度)
X86080-W01	1	2176.0	1	1	1	0	1@(3800)x1

工程號碼: J857, 工程名稱: 啟德6552

開料長度: 6000, 總長料支數: 3, 總開料支數: 62

鋁材開料清單 X86079

鋸片厚度(mm): 4, 料頭尾總切除(mm): 20, 浪費率(%): 13.29

窗號	編號(用料狀況)	實用長度(長料開數)	需要 支數	開料 支數	長料 支數	餘料 支數	編號(剩餘長度)
X86079-P01	1-2	300.0	28	28	2	0	1@(204)x1 2@(3244)x1
X86079-P05, X86079-P06	(餘料) 2, 2	250.0	2	2	0	2	2@(2990)x1 2@(2736)x1
X86079-P03, X86079-P04	(餘料) 1-3	200.0	32	30	0	3	1@(0)x1 2@(84)x1 3@(2308)x1
X86079-P03	3	200.0		2	1	0	3@(5572)x1

鋁材開料清單 X86071

窗號	編號(用料狀況)	實用長度(長料開數)	需要 支數	開料 支數	長料 支數	餘料 支數	編號(剩餘長度)
X86071-W01-06	1-2	4409.0	2	2	2	0	1-2@(1567)x2
X86071-W02-01	3	4160.0	1	1	1	0	3@(1816)x1
X86071-W01-09	4	3661.0	1	1	1	0	4@(2315)x1
X86071-W01-01	5	3621.0	1	1	1	0	5@(2355)x1
X86071-W01-11	6	2821.0	1	1	1	0	6@(3155)x1
X86071-W01-04	(餘料)4-5	2309.0	2	2	0	2	4@(2)x1 5@(42)x1
X86071-W01-10	(餘料)6	2282.0	1	1	0	1	6@(869)x1
X86071-W01-03	7	2265.0	1	1	1	0	7@(3711)x1
X86071-W01-02	(餘料)7	2090.0	1	1	0	1	7@(1617)x1
X86071-W01-07	8	2028.0	1	1	1	0	8@(3948)x1
X86071-W01-08	(餘料)8	1953.0	1	1	0	1	8@(1991)x1
X86071-W01-05	(餘料)8	1853.0	4	1	0	1	8@(134)x1
X86071-W01-05	9	1853.0		3	1	0	9@(409)x1

鋁材開料清單 X86070

窗號	編號(用料狀況)	實用長度(長料開數)	需要 支數	開料 支數	長料 支數	餘料 支數	編號(剩餘長度)
X86070-W01	1	2563.0	1	1	1	0	1@(3413)x1

工程號碼: J857, 工程名稱: 啟德6552

開料長度: 6000, 總長料支數: 1, 總開料支數: 1

鋸片厚度(mm): 4, 料頭尾總切除(mm): 20, 浪費率(%): 63.33

鋁材開料清單 X86067

窗號	編號(用料狀況)	實用長度(長料開數)	需要 支數	開料 支數	長料 支數	餘料 支數	編號(剩餘長度)
X86067-W01	1	2176.0	1	1	1	0	1@(3800)x1

鋁材開料清單 X86060

窗號	編號(用料狀況)	實用長度(長料開數)	需要 支數	開料 支數	長料 支數	餘料 支數	編號(剩餘長度)
X86060-W07, X86060-W08	1-2	4557.0	2	2	2	0	1-2@(1419)x2
X86060-W14	3	4111.0	1	1	1	0	3@(1865)x1
X86060-W13	4	3808.5	1	1	1	0	4@(2167.5)x1
X86060-W01	5	3694.5	1	1	1	0	5@(2281.5)x1
X86060-W16	6	2894.5	1	1	1	0	6@(3081.5)x1
X86060-W04	(餘料)6	2457.0	2	1	0	1	6@(620.5)x1
X86060-W10	7	2457.0		1	1	0	7@(3519)x1
X86060-W15	(餘料)7	2430.0	1	1	0	1	7@(1085)x1
X86060-W03	8	2381.0	1	1	1	0	8@(3595)x1
X86060-W02	(餘料)5	2206.0	1	1	0	1	5@(71.5)x1
X86060-W11	(餘料)4	2143.5	1	1	0	1	4@(20)x1
X86060-W12	(餘料)8	2068.5	1	1	0	1	8@(1522.5)x1
X86060-W06	(餘料)9	1968.5	4	2	0	1	9@(62.5)x1
X86060-W05, X86060-W09	9-10	1968.5		2	2	0	9-10@(4007.5)x2

鋁材開料清單 D19450

窗號	編號(用料狀況)	實用長度(長料開數)	需要 支數	開料 支數	長料 支數	餘料 支數	編號(剩餘長度)
D19450-W01	1	2489.0	1	1	1	0	1@(3487)x1
D19450-W02	(餘料)1	2102.0	1	1	0	1	1@(1381)x1

鋁材開料清單 B3418

窗號	編號(用料狀況)	實用長度(長料開數)	需要 支數	開料 支數	長料 支數	餘料 支數	編號(剩餘長度)
B3418-W07	1	4555.0	1	1	1	0	1@(1421)x1
B3418-W14	2	4110.0	1	1	1	0	2@(1866)x1
B3418-W13	3	3806.5	1	1	1	0	3@(2169.5)x1
B3418-W01	4	3692.5	1	1	1	0	4@(2283.5)x1
B3418-W17	5	2892.5	1	1	1	0	5@(3083.5)x1
B3418-W04	(餘料)5	2455.0	2	1	0	1	5@(624.5)x1
B3418-W10	6	2455.0		1	1	0	6@(3521)x1
B3418-W16	(餘料)6	2428.0	1	1	0	1	6@(1089)x1
B3418-W15	7	2424.0	1	1	1	0	7@(3552)x1
B3418-W03	(餘料)7	2379.0	1	1	0	1	7@(1169)x1
B3418-W02	(餘料)4	2204.0	1	1	0	1	4@(75.5)x1
B3418-W11	(餘料)3	2141.5	1	1	0	1	3@(24)x1
B3418-W12	8	2066.5	1	1	1	0	8@(3909.5)x1
B3418-W05, B3418-W09	(餘料)8-9	1966.5	4	2	0	2	8@(1939)x1
B3418-W06	9	1966.5		2	1	0	9@(2039)x1



加工明细表									
工程名称		J-857				施工分區(批次)：			屋顶层
采购原因		正常采购	工序号	JGMX-001-W001		材料发送地:		工厂	2022/12/10
序列号	型材模号	物料描述	图号	部件编号	长度 (mm)	数量	单位	工艺路线	备注
1	B3418	铝料加工图	B3418-W01	B3418-W01	3692.5	1	支		
2	B3418	铝料加工图	B3418-W02	B3418-W02	2204	1	支		
3	B3418	铝料加工图	B3418-W03	B3418-W03	2379	1	支		
4	B3418	铝料加工图	B3418-W04	B3418-W04	2455	1	支		
5	B3418	铝料加工图	B3418-W05	B3418-W05	1966.5	1	支		
6	B3418	铝料加工图	B3418-W06	B3418-W06	1966.5	2	支		
7	B3418	铝料加工图	B3418-W07	B3418-W07	4555	1	支		
8	B3418	铝料加工图	B3418-W08	B3418-W08	6607	1	支		
9	B3418	铝料加工图	B3418-W09	B3418-W09	1966.5	1	支		
10	B3418	铝料加工图	B3418-W10	B3418-W10	2455	1	支		
11	B3418	铝料加工图	B3418-W11	B3418-W11	2141.5	1	支		
12	B3418	铝料加工图	B3418-W12	B3418-W12	2066.5	1	支		
13	B3418	铝料加工图	B3418-W13	B3418-W13	3806.5	1	支		
14	B3418	铝料加工图	B3418-W14	B3418-W14	4110	1	支		
15	B3418	铝料加工图	B3418-W15	B3418-W15	2424	1	支		
16	B3418	铝料加工图	B3418-W16	B3418-W16	2428	1	支		
17	B3418	铝料加工图	B3418-W17	B3418-W17	2892.5	1	支		
18	D19450	铝料加工图	D19450-W01	D19450-W01	2489	1	支		
19	D19450	铝料加工图	D19450-W02	D19450-W02	2102	1	支		
20	X86060	铝料加工图	X86060-W01	X86060-W01	3694.5	1	支		
21	X86060	铝料加工图	X86060-W02	X86060-W02	2206	1	支		
22	X86060	铝料加工图	X86060-W03	X86060-W03	2381	1	支		
23	X86060	铝料加工图	X86060-W04	X86060-W04	2457	1	支		
24	X86060	铝料加工图	X86060-W05	X86060-W05	1968.5	1	支		
25	X86060	铝料加工图	X86060-W06	X86060-W06	1968.5	2	支		
26	X86060	铝料加工图	X86060-W07	X86060-W07	4557	1	支		
27	X86060	铝料加工图	X86060-W08	X86060-W08	4557	1	支		
28	X86060	铝料加工图	X86060-W09	X86060-W09	1968.5	1	支		
29	X86060	铝料加工图	X86060-W10	X86060-W10	2457	1	支		
30	X86060	铝料加工图	X86060-W11	X86060-W11	2143.5	1	支		
31	X86060	铝料加工图	X86060-W12	X86060-W12	2068.5	1	支		
32	X86060	铝料加工图	X86060-W13	X86060-W13	3808.5	1	支		
33	X86060	铝料加工图	X86060-W14	X86060-W14	4111	1	支		
34	X86060	铝料加工图	X86060-W15	X86060-W15	2430	1	支		
35	X86060	铝料加工图	X86060-W16	X86060-W16	2894.5	1	支		
36	X86067	铝料加工图	X86067-W01	X86067-W01	2176	1	支		
37	X86070	铝料加工图	X86070-W01	X86070-W01	2563	1	支		
38	X86071	铝料加工图	X86071-W01	X86071-W01-01	3621	1	支		
39	X86071	铝料加工图	X86071-W01	X86071-W01-02	2090	1	支		
40	X86071	铝料加工图	X86071-W01	X86071-W01-03	2265	1	支		
41	X86071	铝料加工图	X86071-W01	X86071-W01-04	2309	2	支		
42	X86071	铝料加工图	X86071-W01	X86071-W01-05	1853	4	支		
43	X86071	铝料加工图	X86071-W01	X86071-W01-06	4409	2	支		
44	X86071	铝料加工图	X86071-W01	X86071-W01-07	2028	1	支		
45	X86071	铝料加工图	X86071-W01	X86071-W01-08	1953	1	支		
46	X86071	铝料加工图	X86071-W01	X86071-W01-09	3661	1	支		
47	X86071	铝料加工图	X86071-W01	X86071-W01-10	2282	1	支		
48	X86071	铝料加工图	X86071-W01	X86071-W01-11	2821	1	支		
49	X86071	铝料加工图	X86071-W02	X86071-W02-01	4160	1	支		
50	X86079	水槽料加工图	X86079-P01	X86079-P01	300	28	支		
51	X86079	水槽料加工图	X86079-P03	X86079-P03	200	16	支		
52	X86079	水槽料加工图	X86079-P04	X86079-P04	200	16	支		
53	X86079	水槽料加工图	X86079-P05	X86079-P05	250	1	支		
54	X86079	水槽料加工图	X86079-P06	X86079-P06	250	1	支		
55	X86080	铝料加工图	X86080-W01	X86080-W01	2176	1	支		
56	X86105	铝料加工图	X86105-W01	X86105-W01	2549	1	支		
以下空白									
说明：1: 注意保护成品，严禁刻痕、划伤；									
设计：校对：审核：									

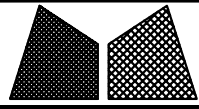

美特鋁質有限公司  
MIDI Aluminium Fabricator Ltd.

工程號	J857	類別		物料號	-			
地盘	啟德6552	制圖	李傳鵬	2022-12-06	圖號	X86060-W01		
修改		圖紙名稱	铝料加工图	復核	練松文	2022-12-08	數量	-
日期		材料	X86060	批准	林仁安	2022-12-10	單件重量	(KG)

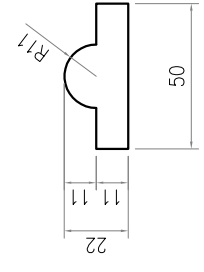
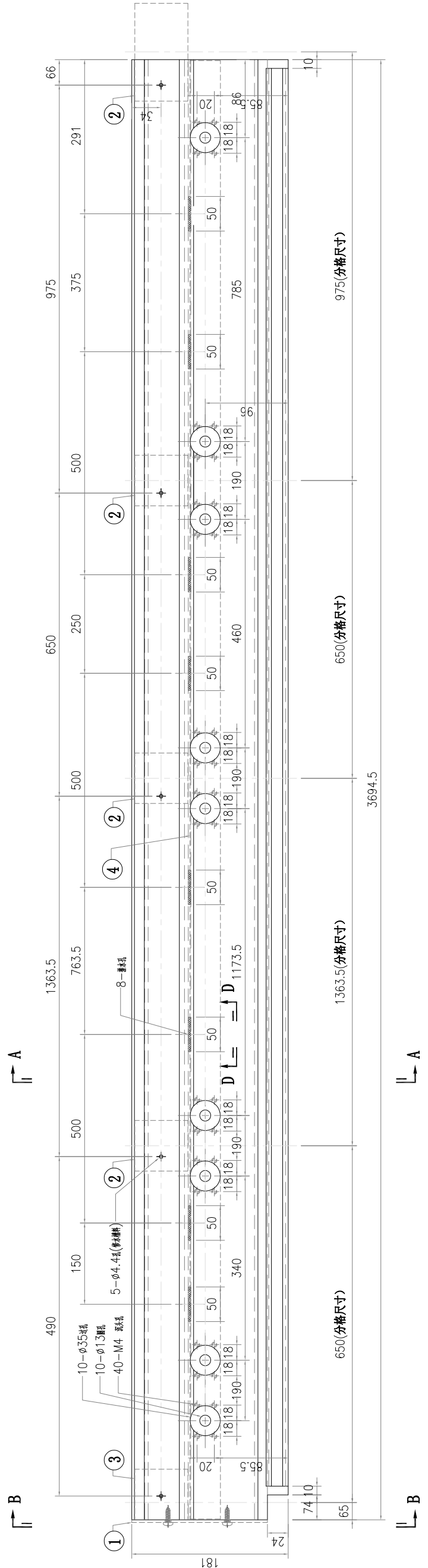

SECTION D-D  
比例 1:2

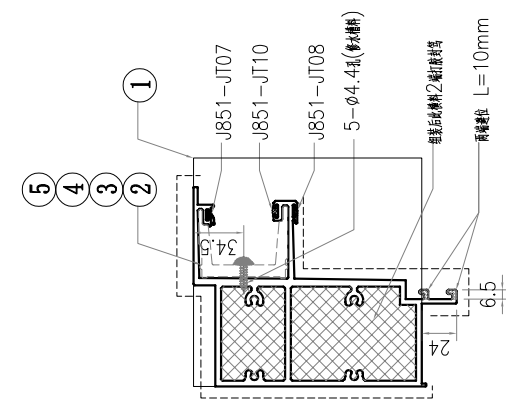

SECTION B-B

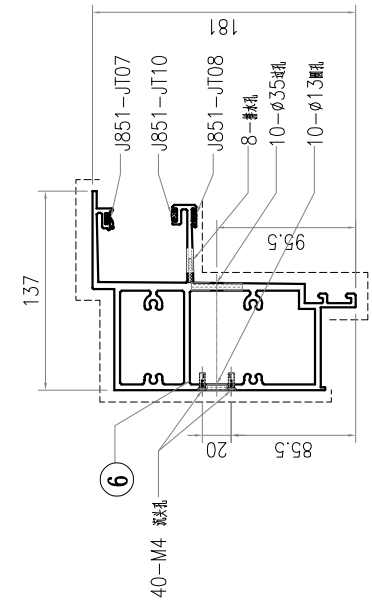

SECTION A-A

S/N	部件编号	L	數量
4	B3418-W01	3692.5	1
3	X86079-P03	200	1
2	X86079-P01	250	3
1	AC-077	-	1









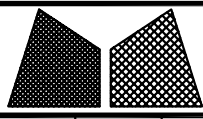

美特鋁質有限公司  
MIDI Aluminium Fabricator Ltd.

工程號	J857	類別		物料號	-									
地盘	啟德6552	制圖	李傳鵬	2022-12-06	圖號	X86060-W06								
修改	A	-	-	採用工廠	-	地盤	✓	图纸名称	铝料加工图	復核	練松文	2022-12-08	數量	-
日期	03.07	-	-	材料颜色	AL2:ECK3X10063S-XF1	材料	X86060	批准	林仁安	2022-12-10	單件重量	(KG)		

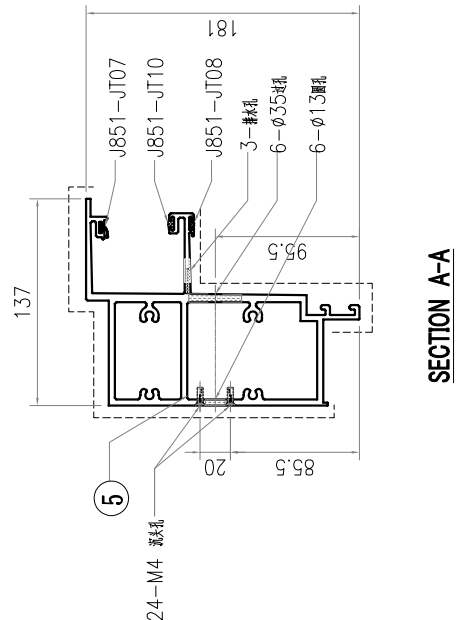
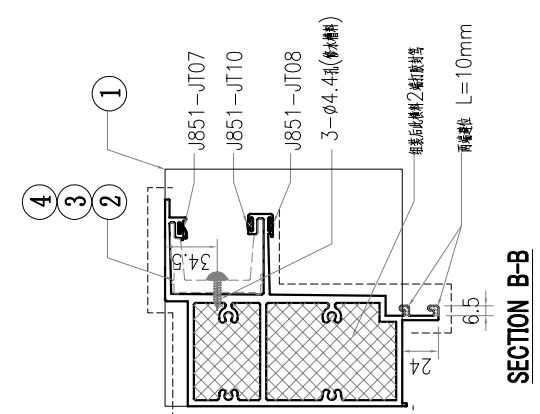
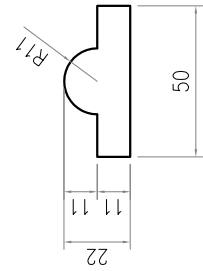
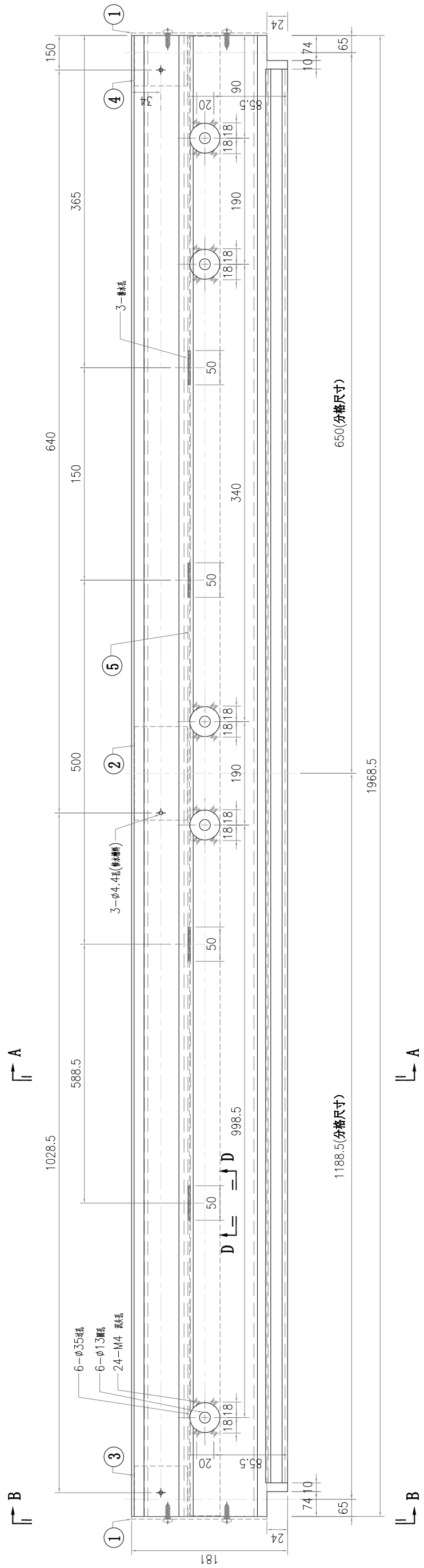

S/N	部件编号	L	數量
5	B3418-W06	1966.5	1
4	X86079-P04	200	1
3	X86079-P03	200	1
2	X86079-P01	250	1
1	AC-077	-	2





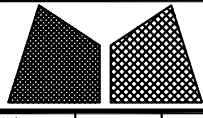

美特鋁質有限公司  
MIDI Aluminium Fabricator Ltd.

工程號	J857	類別		物料號	-									
地盘	啟德6552	制圖	李傳鵬	2022-12-06	圖號	X86060-W09								
修改	A	-	-	採用工廠	-	地盤	✓	图纸名称	铝料加工图	復核	練松文	2022-12-08	數量	-
日期	03.07	-	-	材料颜色	AL2:ECK3X10063S-XF1	材料	X86060	批准	林仁安	2022-12-10	單件重量	(KG)		

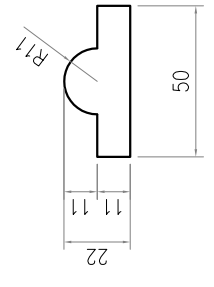
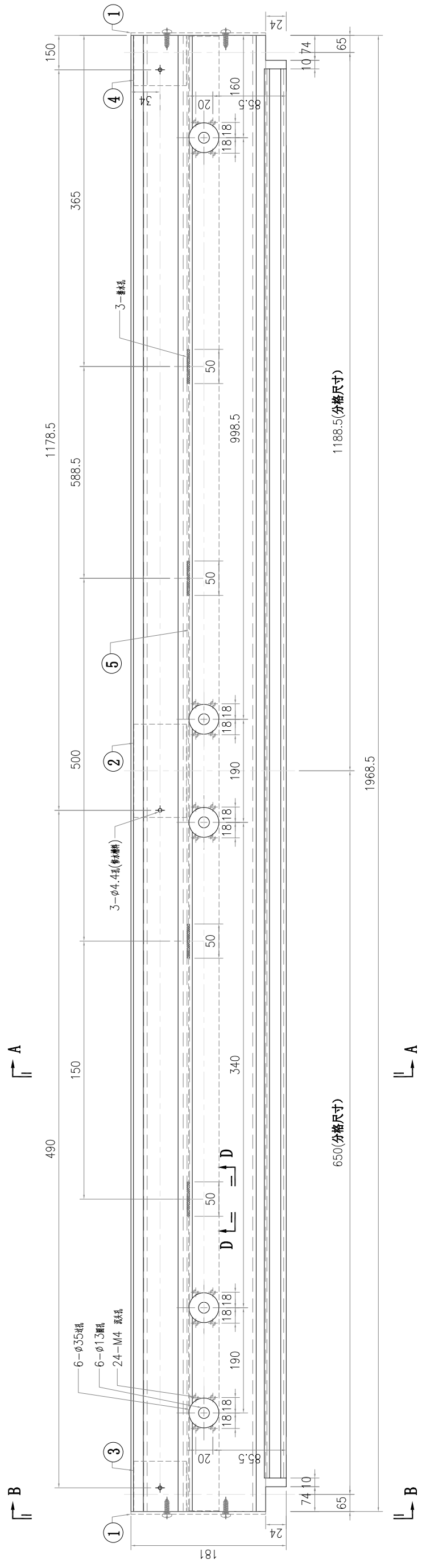

SECTION D-D  
比例 1:2

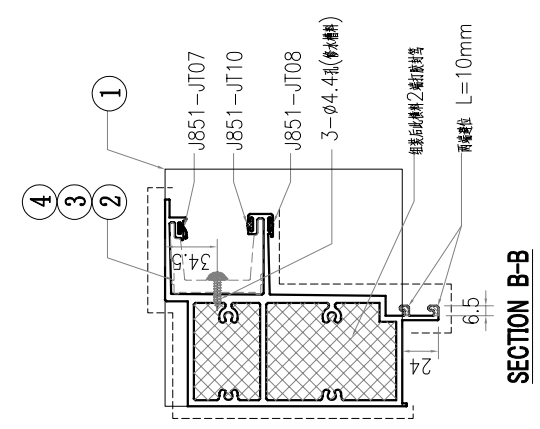

SECTION B-B

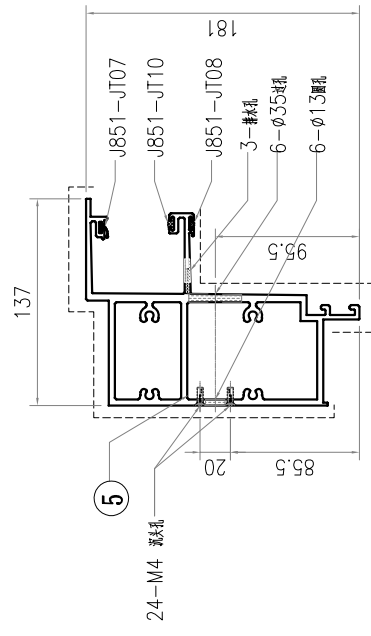

SECTION A-A

S/N	部件编号	L	數量
5	B3418-W09	1966.5	1
4	X86079-P04	200	1
3	X86079-P03	200	1
2	X86079-P01	250	1
1	AC-077	-	2

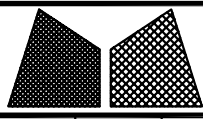

美特鋁質有限公司  
MIDI Aluminium Fabricator Ltd.

工程號	J857	類別		物料號	-									
地盘	啟德6552	制圖	李傳鵬	2022-12-06	圖號	X86060-W10								
修改	A	-	-	採用工廠	-	地盘	✓	图纸名称	铝料加工图	復核	練松文	2022-12-08	數量	-
日期	03.07	-	-	材料颜色	AL2:ECK3X10063S-XF1	材料	X86060	批准	林仁安	2022-12-10	單件重量	(KG)		

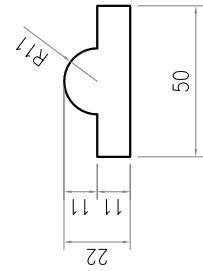
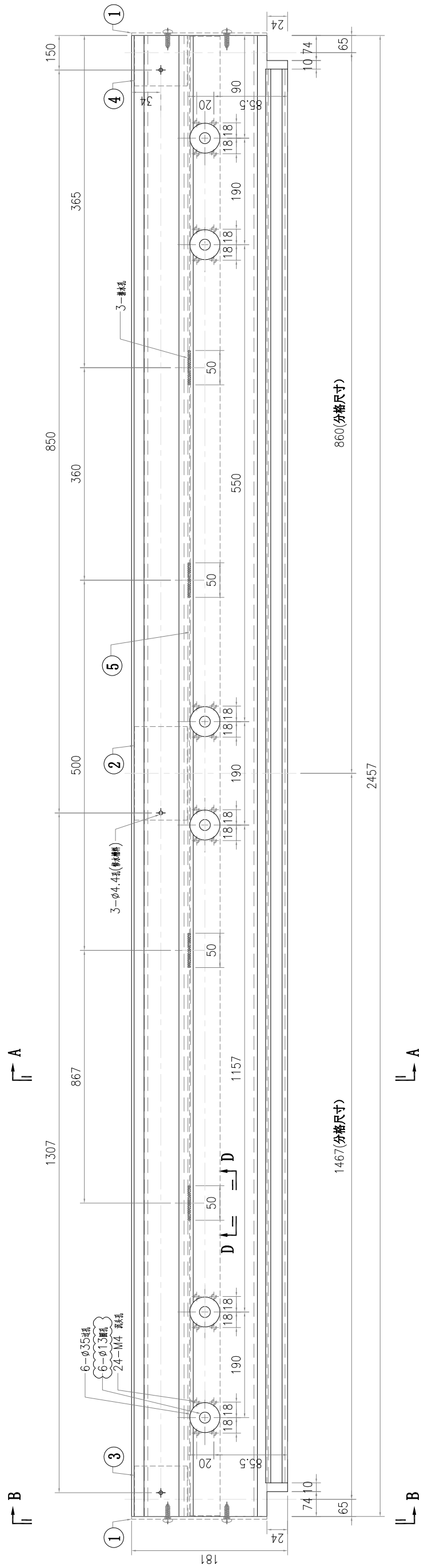

SECTION D-D  
比例 1:2

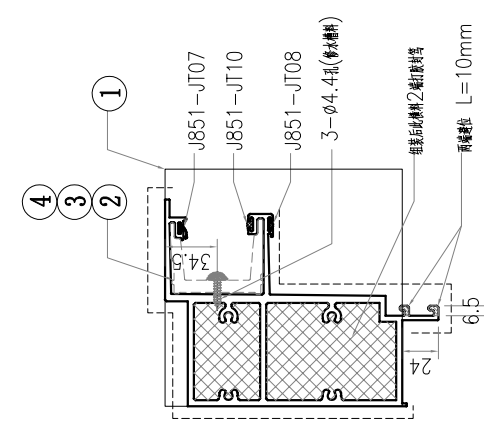

SECTION B-B

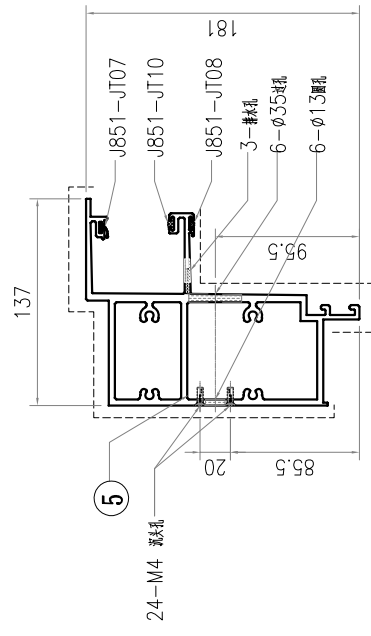

SECTION A-A

S/N	部件编号	数量
5	B3418-W10	2455
4	X86079-P04	200
3	X86079-P03	200
2	X86079-P01	250
1	AC-077	-
	数量	L









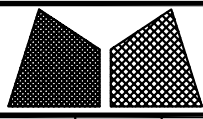

美特鋁質有限公司  
MIDI Aluminium Fabricator Ltd.

工程號	J857	類別		物料號	-									
地盘	啟德6552	制圖	李傳鵬	2022-12-06	圖號	X86060-W15								
修改	A	-	-	採用工廠	-	地盤	✓	图纸名称	铝料加工图	復核	練松文	2022-12-08	數量	-
日期	03.07	-	-	材料颜色	AL2:ECK3X10063S-XF1	材料	X86060	批准	林仁安	2022-12-10	單件重量	(KG)		

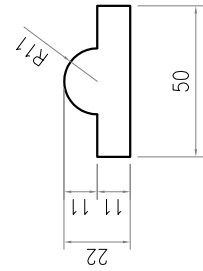
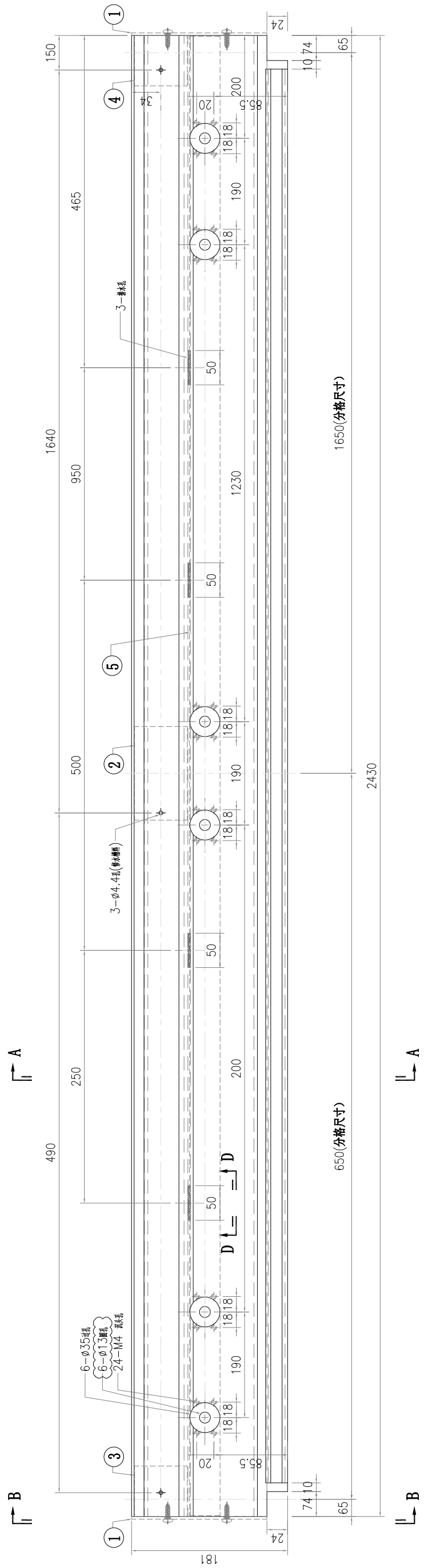

SECTION D-D  
比例 1:2

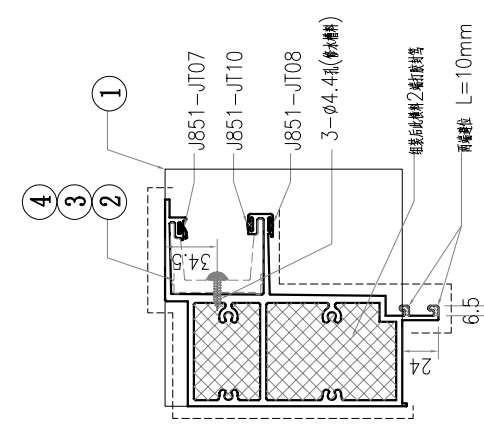

SECTION B-B

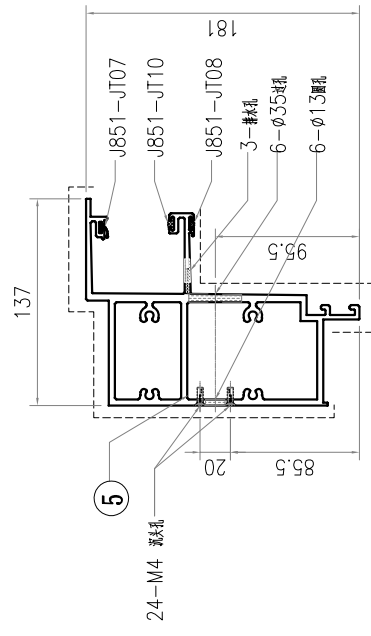

SECTION A-A

S/N	部件编号	数量
5	B3418-W16	2428
4	X86079-P04	200
3	X86079-P03	200
2	X86079-P01	250
1	AC-077	-
	数量	L

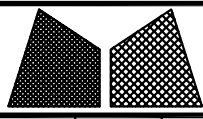

美特鋁質有限公司  
MIDI Aluminium Fabricator Ltd.

工程號	J857	類別		物料號	-									
地盘	啟德6552	制圖	李傳鵬	2022-12-06	圖號	X86060-W16								
修改	A	-	-	採用工廠	-	地盘	✓	图纸名称	铝料加工图	復核	練松文	2022-12-08	數量	-
日期	03.07	-	-	材料颜色	AL2:ECK3X10063S-XF1	材料	X86060	批准	林仁安	2022-12-10	單件重量	(KG)		

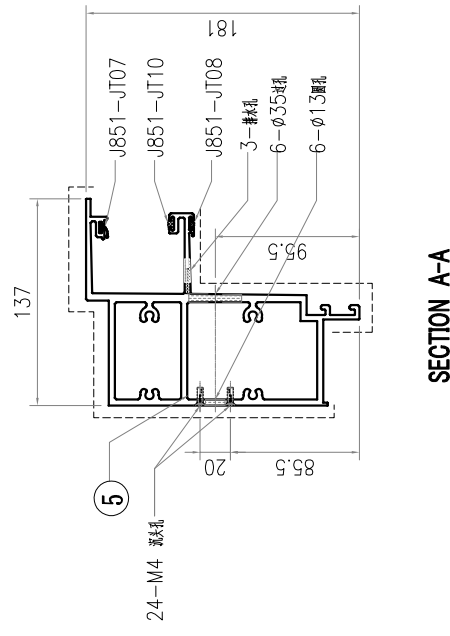
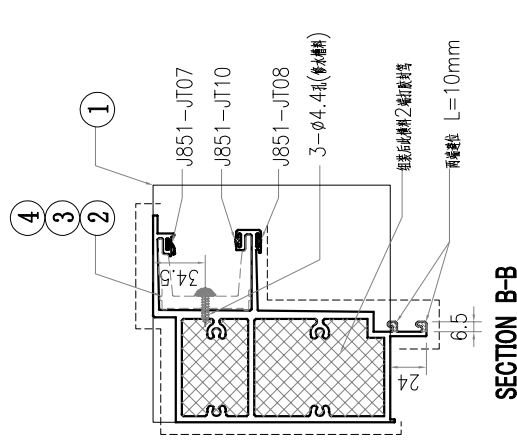
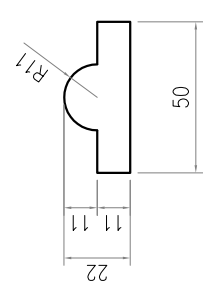
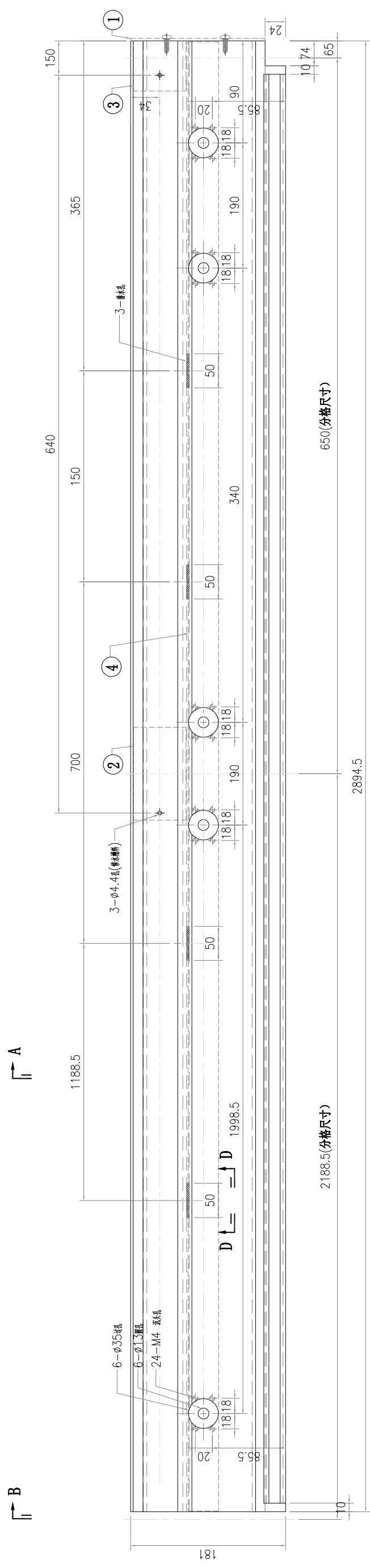

S/N	部件编号	数量
4	B3418-W17	2892.5
3	X86079-P04	200
2	X86079-P01	250
1	AC-077	-
	零件编号	L
	数量	L

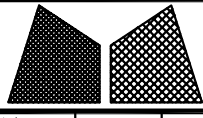

美特鋁質有限公司  
MIDI Aluminium Fabricator Ltd.

工程號	J857	類別		物料號	-					
地盘	啟德6552	制圖	李傳鵬	2022-12-06	圖號	X86070-W01				
修改	A	採用工廠	地盤	✓	圖紙名稱	鋁料加工圖				
日期	03.07	材料顏色	AL2:ECK3X10063S-XF1	材料	X86070	復核	練松文	2022-12-08	數量	1
						批准	林仁安	2022-12-10	單件重量	(KG)

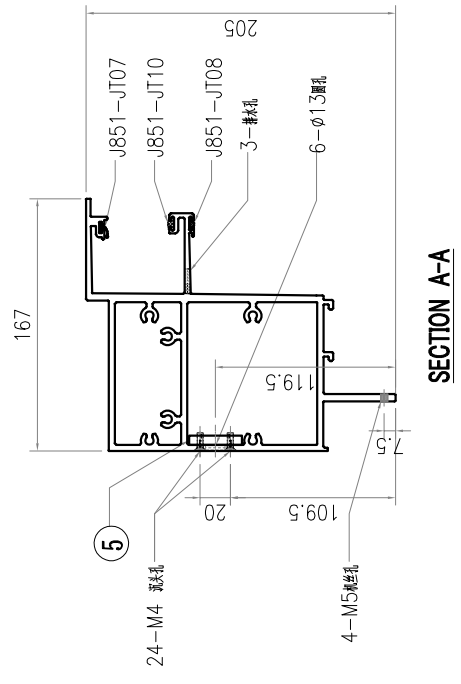
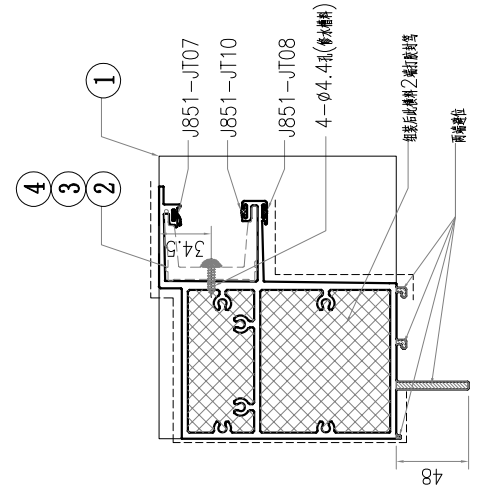
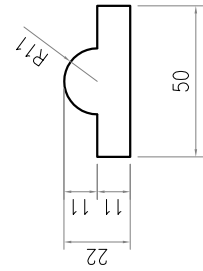
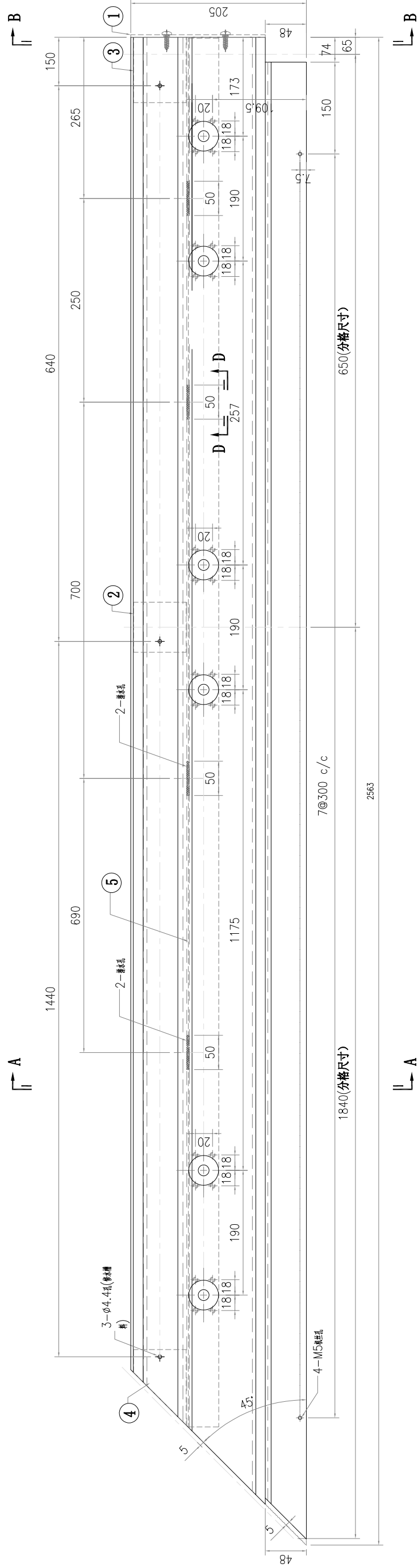

S/N	部件编号	L	数量
5	B3418-W15	2424	1
4	X86079-P06	250	1
3	X86079-P04	200	1
2	X86079-P01	250	1
1	AC-077	-	1

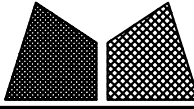
 <b>美特鋁質有限公司</b> MIDI Aluminium Fabricator Ltd.				工程號	J857	類別		物料號	-					
				地盘	啟德6552	制圖	李傳鵬	2022-12-06	圖號	X86079-P01				
修改	-	-	-	採用工廠	✓	地盤	-	图纸名称	水槽料加工图	復核	練松文	2022-12-08	數量	-
日期	-	-	-	材料颜色	MILL	材料	X86079	批准	林仁安	2022-12-10	單件重量	(KG)		

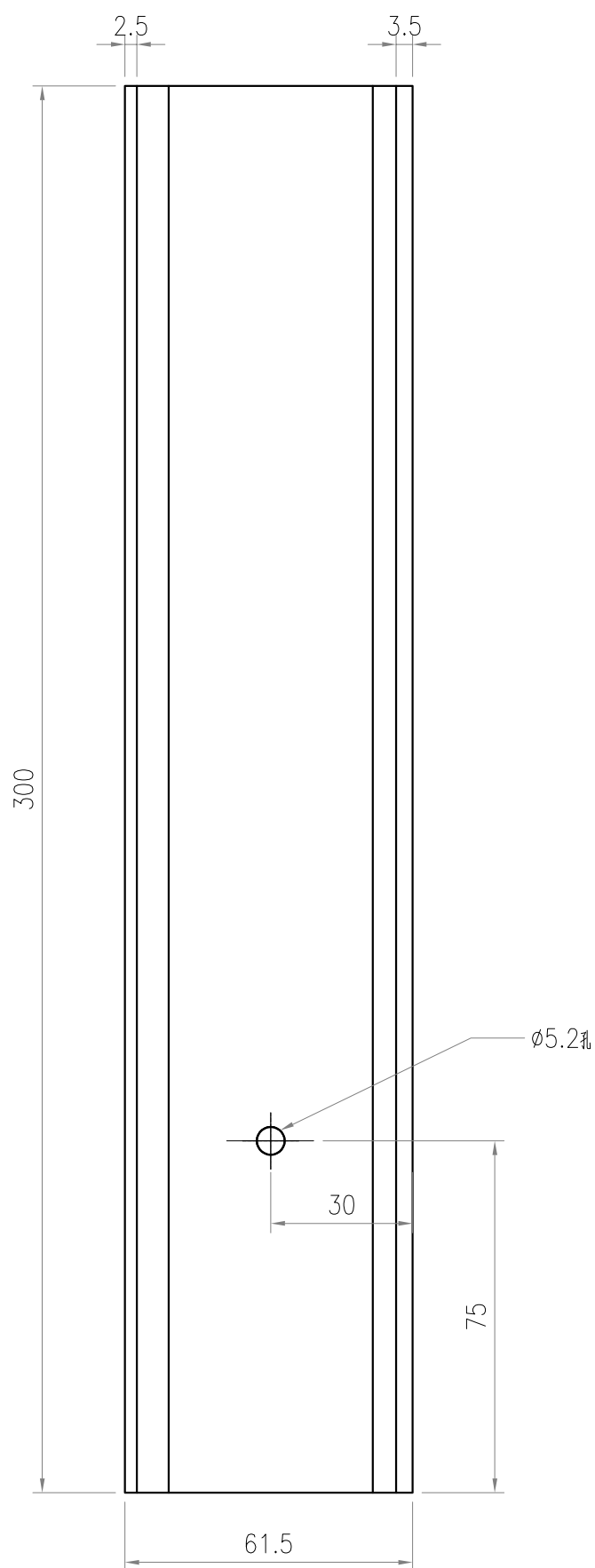
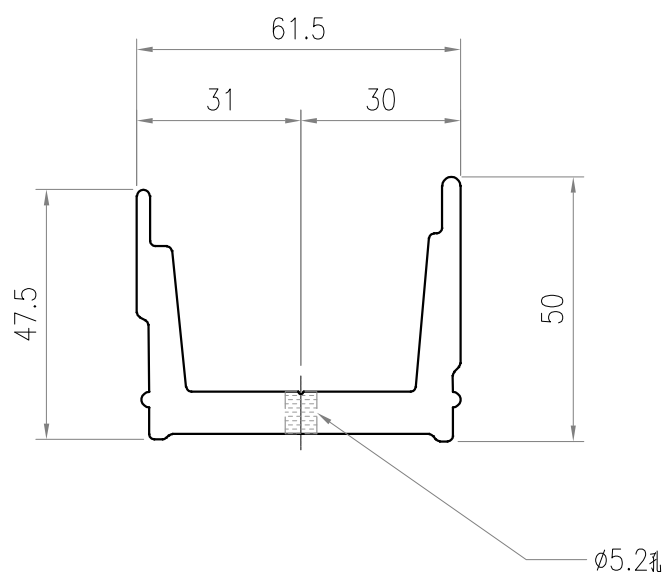

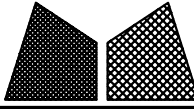
 <b>美特鋁質有限公司</b> MIDI Aluminium Fabricator Ltd.				工程號	J857	類別		物料號	-					
				地盘	啟德6552	制圖	李傳鵬	2022-12-06	圖號	X86079-P03				
修改	-	-	-	採用工廠	✓	地盤	-	图纸名称	水槽料加工图	復核	練松文	2022-12-08	數量	-
日期	-	-	-	材料颜色	MILL	材料	X86079	批准	林仁安	2022-12-10	單件重量	(KG)		

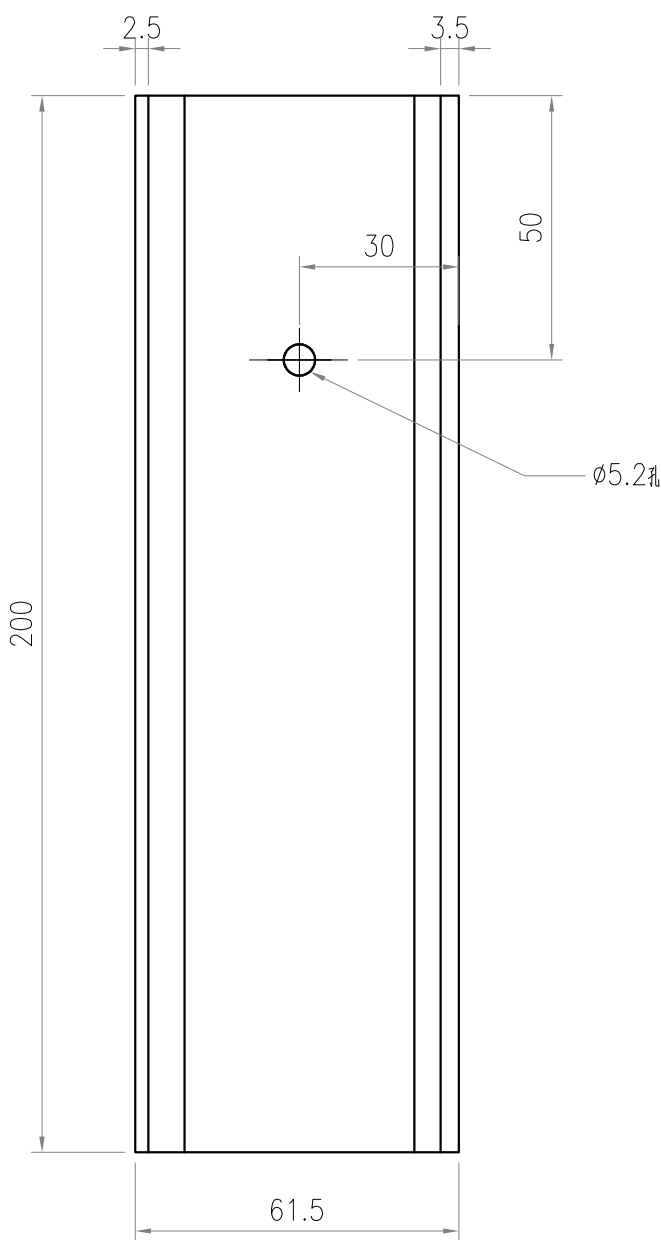
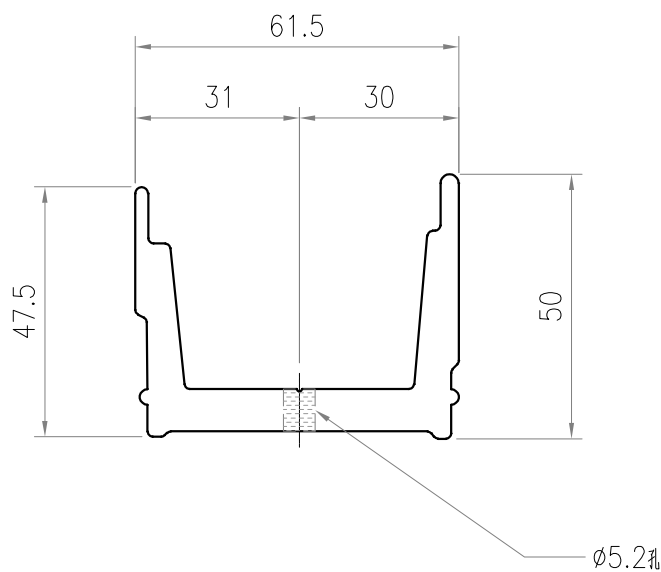

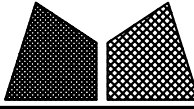
 <b>美特鋁質有限公司</b> MIDI Aluminium Fabricator Ltd.				工程號	J857	類別		物料號	-					
				地盘	啟德6552	制圖	李傳鵬	2022-12-06	圖號	X86079-P04				
修改	-	-	-	採用工廠	✓	地盤	-	图纸名称	水槽料加工图	復核	練松文	2022-12-08	數量	-
日期	-	-	-	材料颜色	MILL	材料	X86079	批准	林仁安	2022-12-10	單件重量	(KG)		

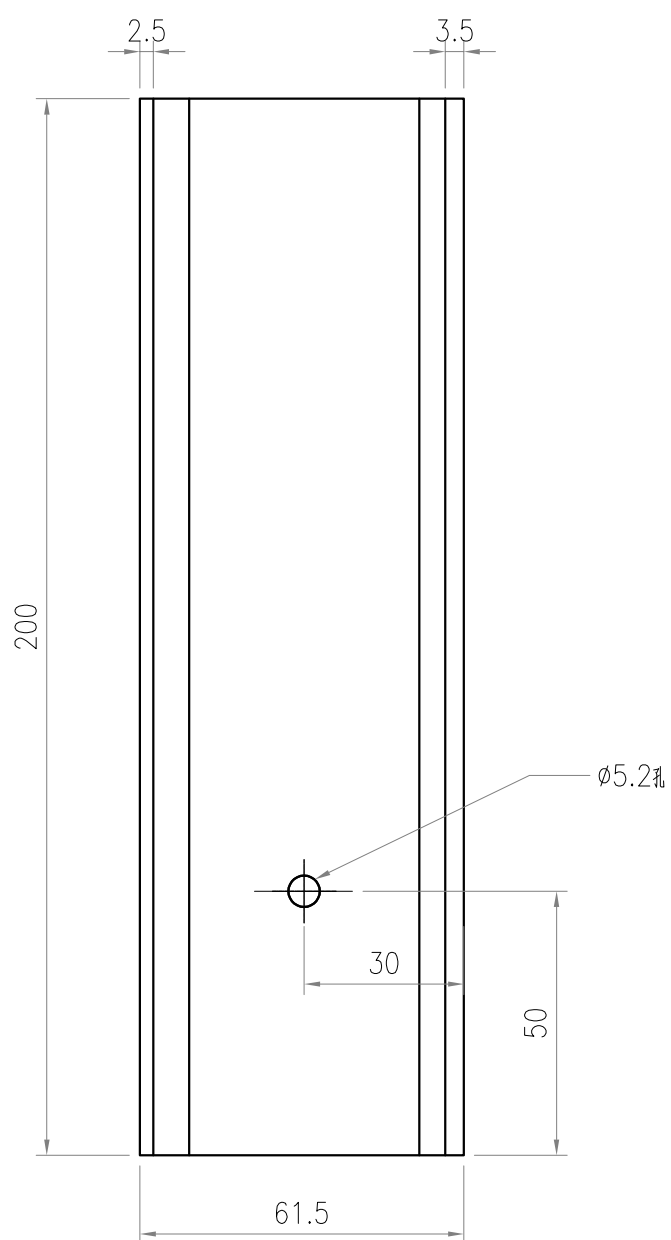
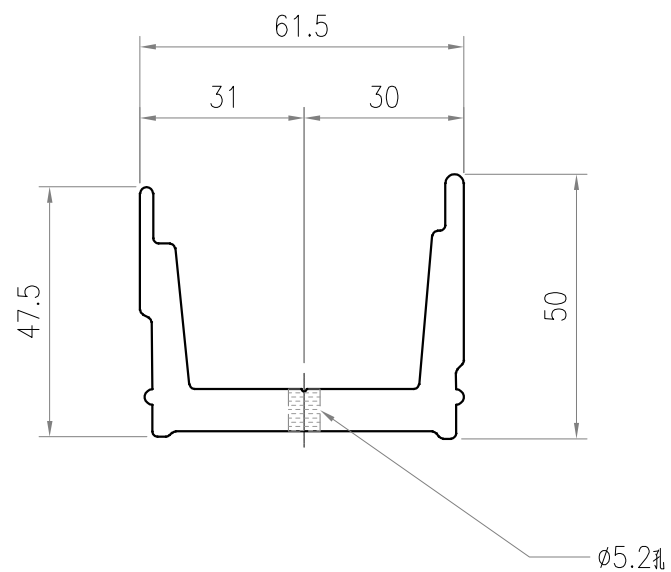

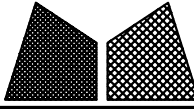
 <b>美特鋁質有限公司</b> MIDI Aluminium Fabricator Ltd.				工程號	J857	類別		物料號	-					
				地盘	啟德6552	制圖	李傳鵬	2022-12-06	圖號	X86079-P05				
修改	-	-	-	採用工廠	✓	地盤	-	图纸名称	水槽料加工图	復核	練松文	2022-12-08	數量	-
日期	-	-	-	材料颜色	MILL	材料	X86079	批准	林仁安	2022-12-10	單件重量	(KG)		

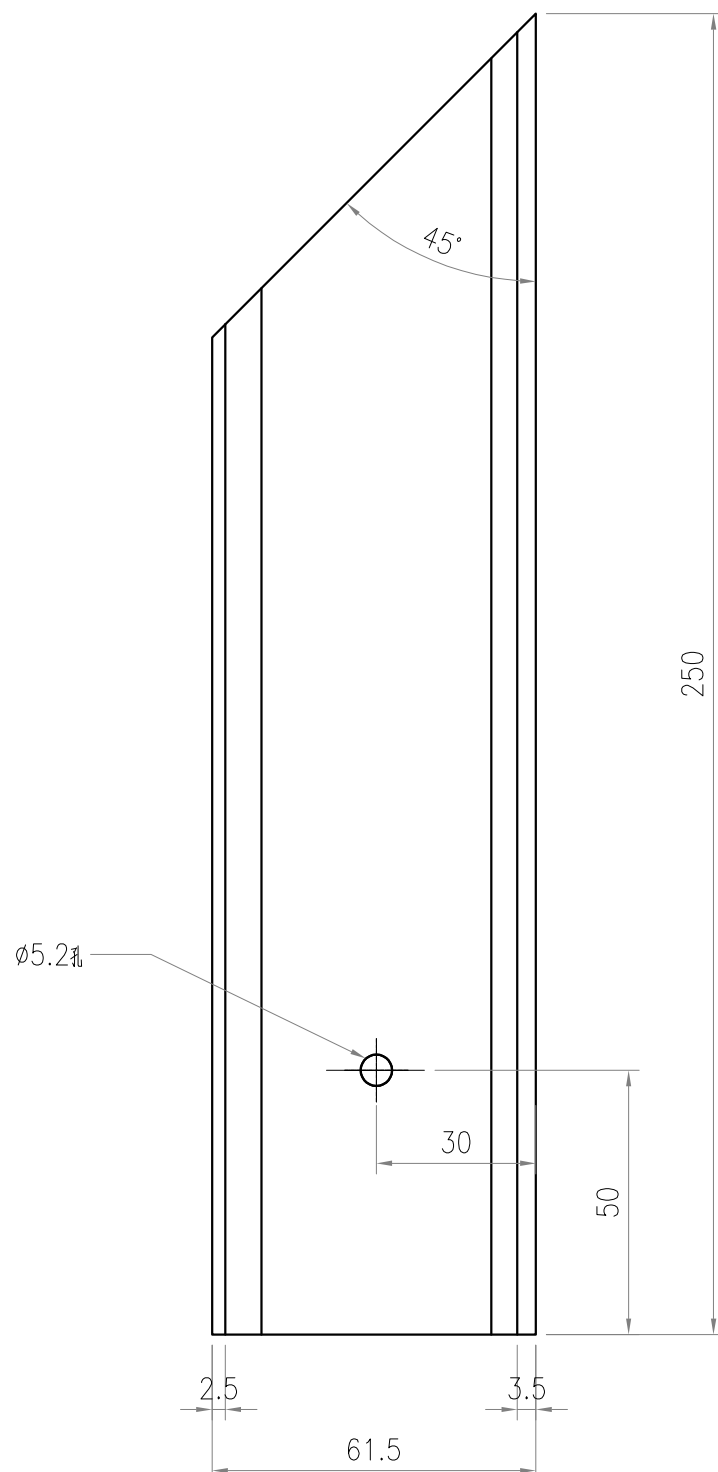
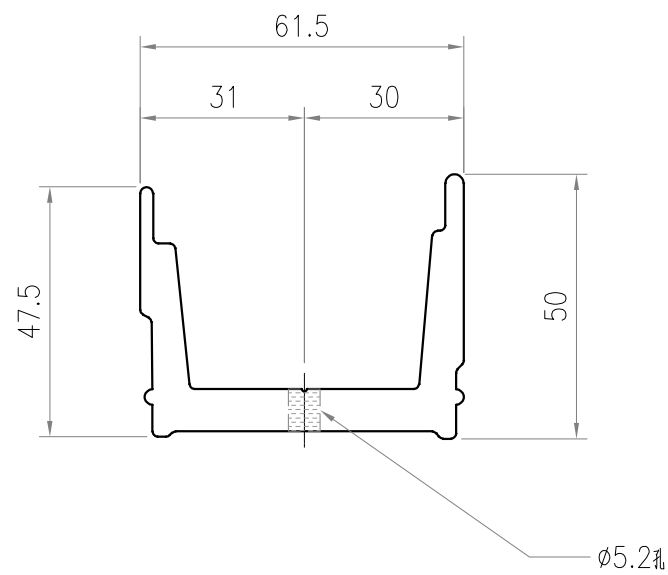

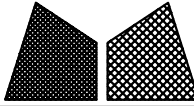
 <b>美特鋁質有限公司</b> MIDI Aluminium Fabricator Ltd.				工程號	J857	類別		物料號	-					
				地盘	啟德6552	制圖	李傳鵬	2022-12-06	圖號	X86079-P06				
修改	-	-	-	採用工廠	✓	地盤	-	图纸名称	水槽料加工图	復核	練松文	2022-12-08	數量	-
日期	-	-	-	材料颜色	MILL	材料	X86079	批准	林仁安	2022-12-10	單件重量	(KG)		

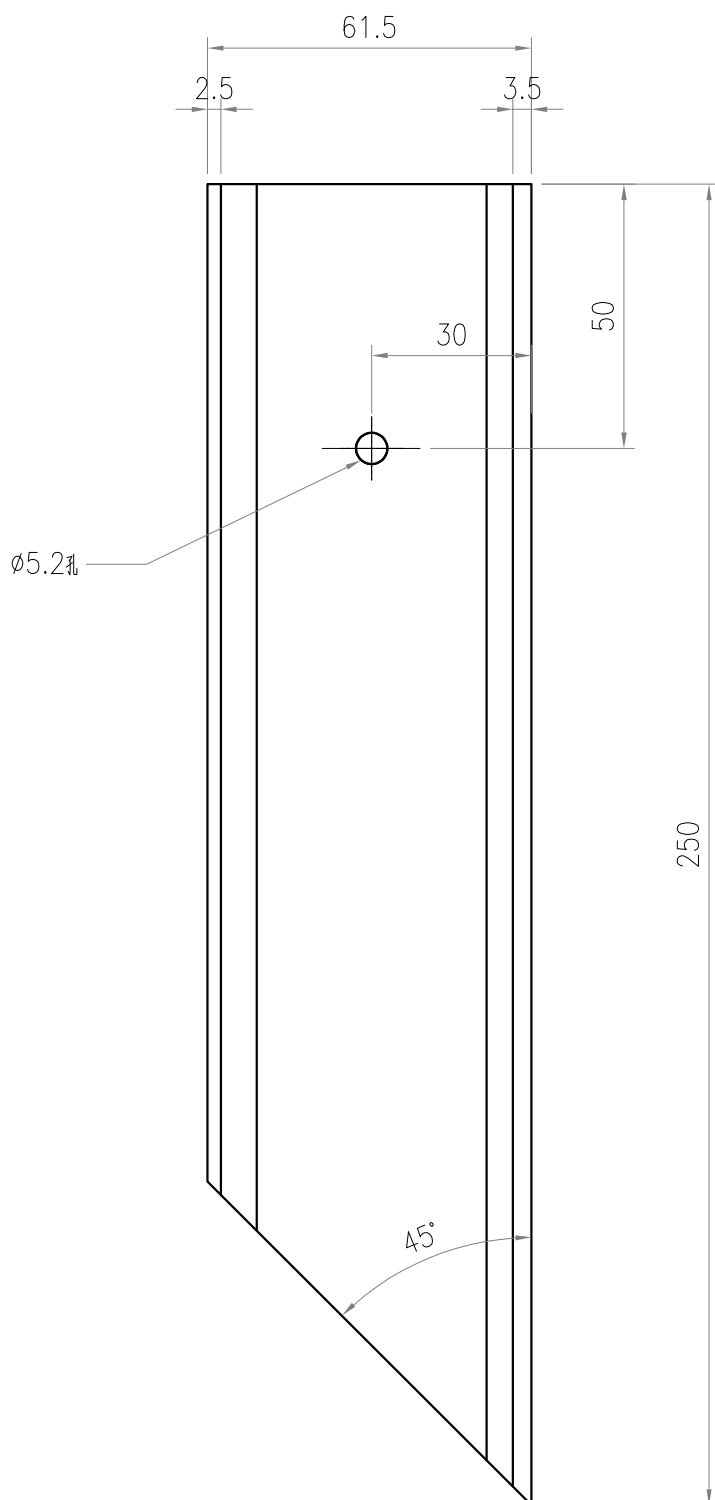
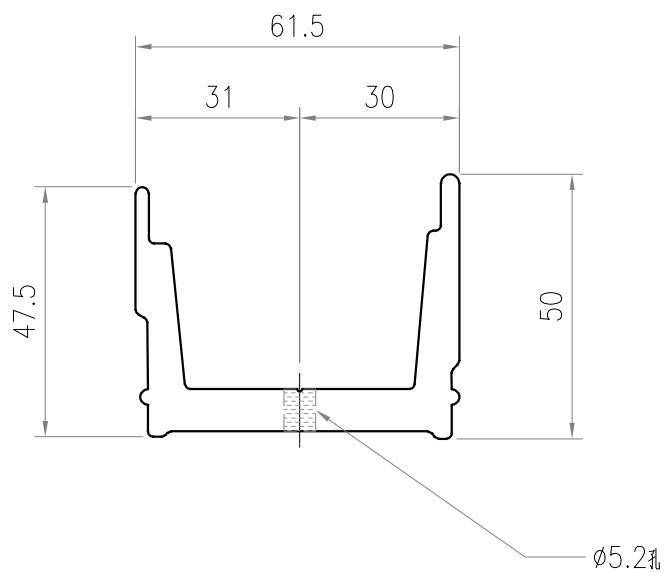

工程號	J857	類別		物料號	-	
地盘	啟德6552	制圖	李傳鵬	2022-12-06	圖號	B3418-W01
修改	-	採用	工廠	✓	地盤	-
日期		材料	B3418	復核	練松文	2022-12-08
		材料	B3418	批准	林仁安	2022-12-10
					數量	-
					單件重量	(KG)

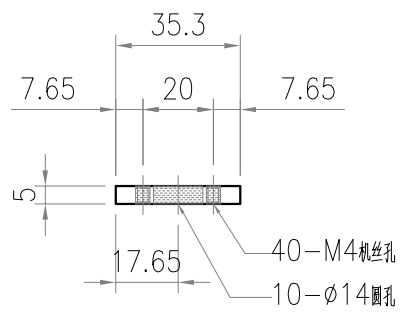
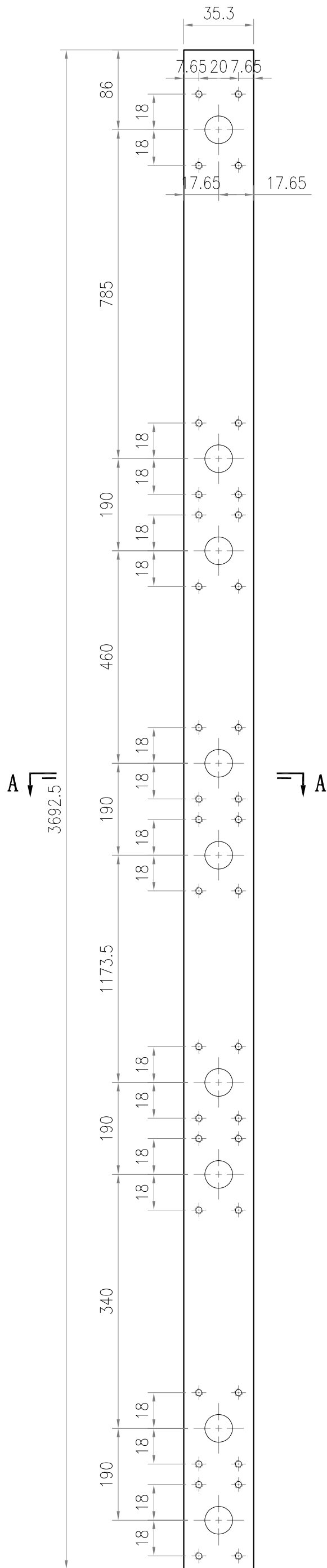

**SECTION A-A**

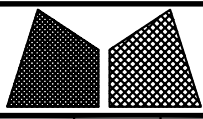

美特鋁質有限公司  
MIDI Aluminium Fabricator Ltd.

工程號	J857	類別		物料號	-							
地盘	啟德6552	制圖	李傳鵬	2022-12-06	圖號	B3418-W02						
修改	-	採用工廠	✓	地盤	-	图纸名称	铝料加工图	復核	練松文	2022-12-08	數量	-
日期	-	材料颜色	MILL			材料	B3418	批准	林仁安	2022-12-10	單件重量	- (KG)

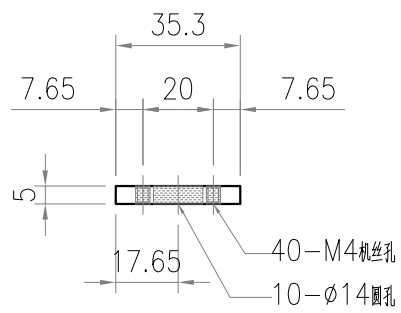
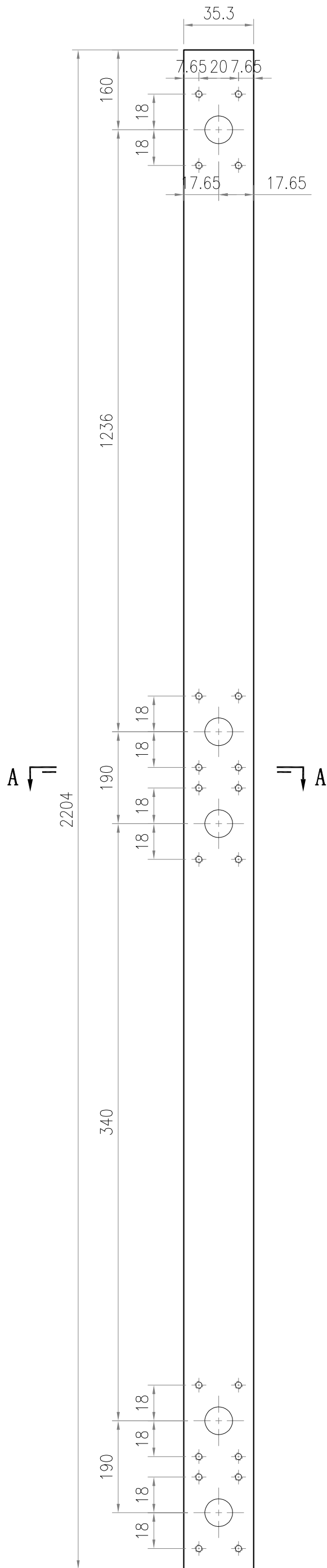

SECTION A-A

工程號	J857	類別		物料號	-					
地盘	啟德6552	制圖	李傳鵬	2022-12-06	圖號	B3418-W03				
修改	-	日期	-	日期	-	數量	-			
採用工廠	✓	地盤	-	图纸名称	铝料加工图	復核	練松文	2022-12-08	數量	-
材料颜色	MILL	材料	B3418	批准	林仁安	2022-12-10	單件重量	(KG)		

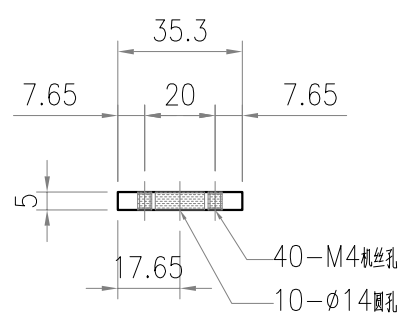
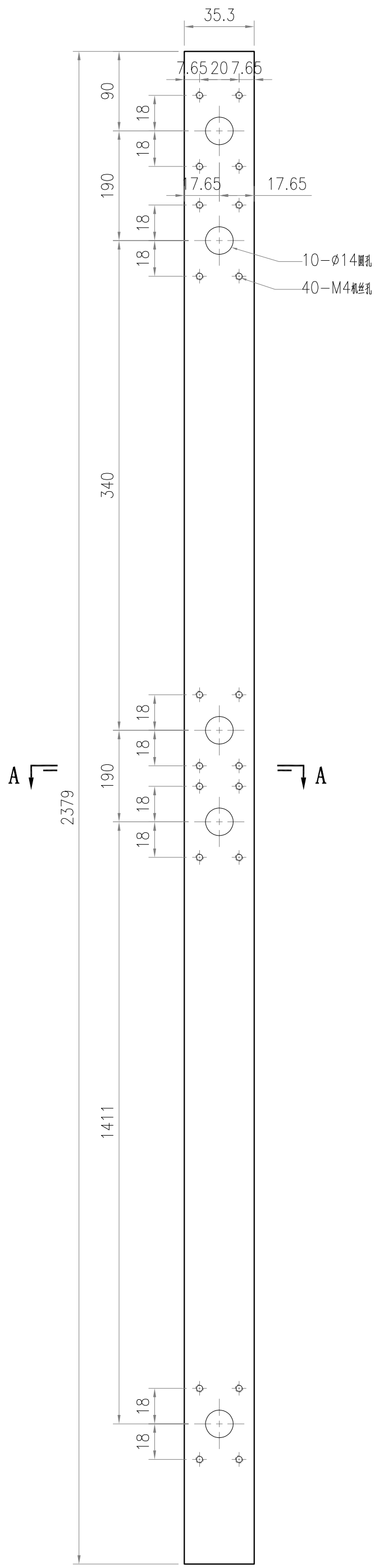

**SECTION A-A**

工程號	J857	類別		物料號	-							
地盘	啟德6552	制圖	李傳鵬	2022-12-06	圖號	B3418-W04						
修改	-	採用工廠	✓	地盤	-	图纸名称	铝料加工图	復核	練松文	2022-12-08	數量	-
日期	-	材料颜色	MILL			材料	B3418	批准	林仁安	2022-12-10	單件重量	(KG)

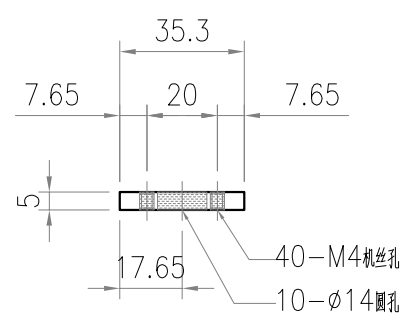
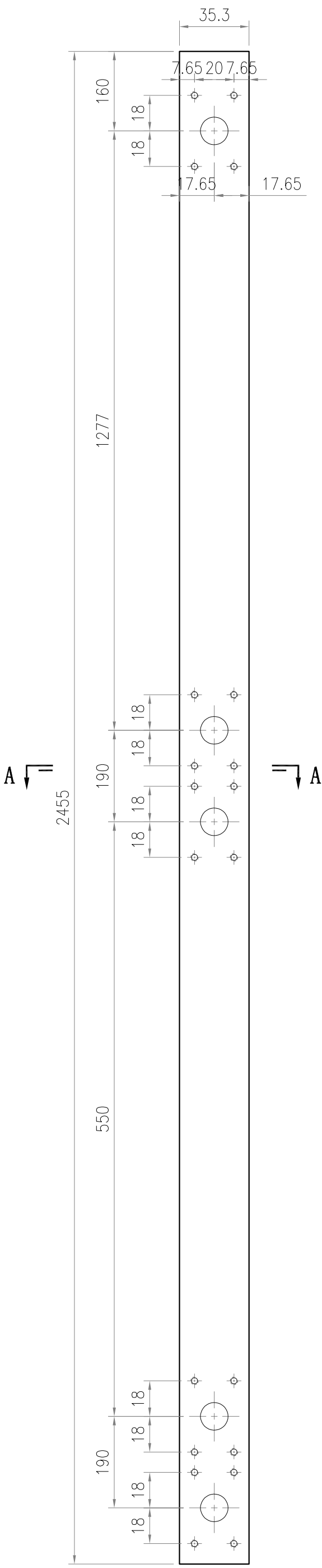

工程號	J857	類別		物料號	-							
地盘	啟德6552	制圖	李傳鵬	2022-12-06	圖號	B3418-W05						
修改	-	採用工廠	✓	地盤	-	图纸名称	铝料加工图	復核	練松文	2022-12-08	數量	-
日期	-	材料颜色	MILL			材料	B3418	批准	林仁安	2022-12-10	單件重量	(KG)

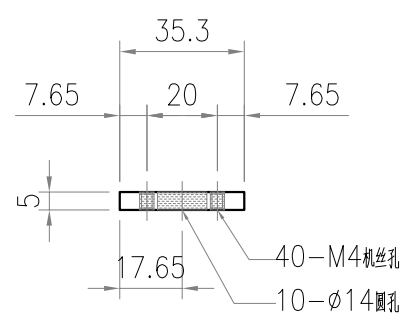
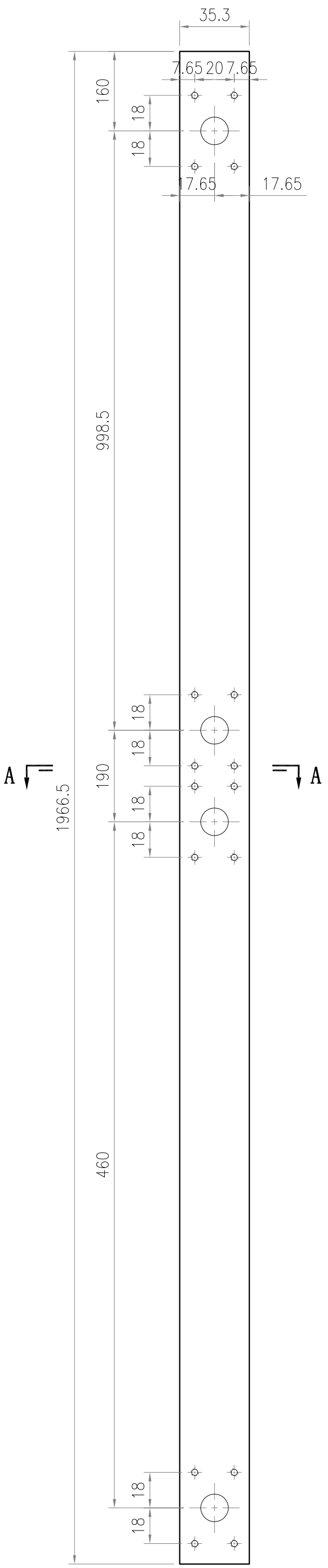

**SECTION A-A**

工程號	J857	類別		物料號	-	
地盘	啟德6552	制圖	李傳鵬	2022-12-06	圖號	B3418-W06
修改	-	日期	-	-	數量	-
採用工廠	✓	图纸名称	铝料加工图	復核	練松文	2022-12-08
地盤	-	材料	B3418	批准	林仁安	2022-12-10
材料颜色	MILL	單件重量				(KG)

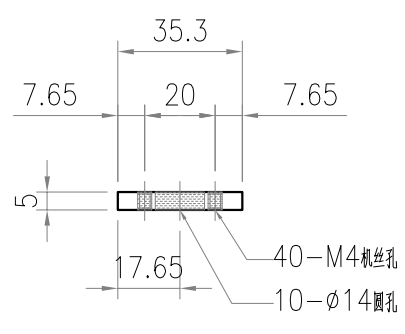
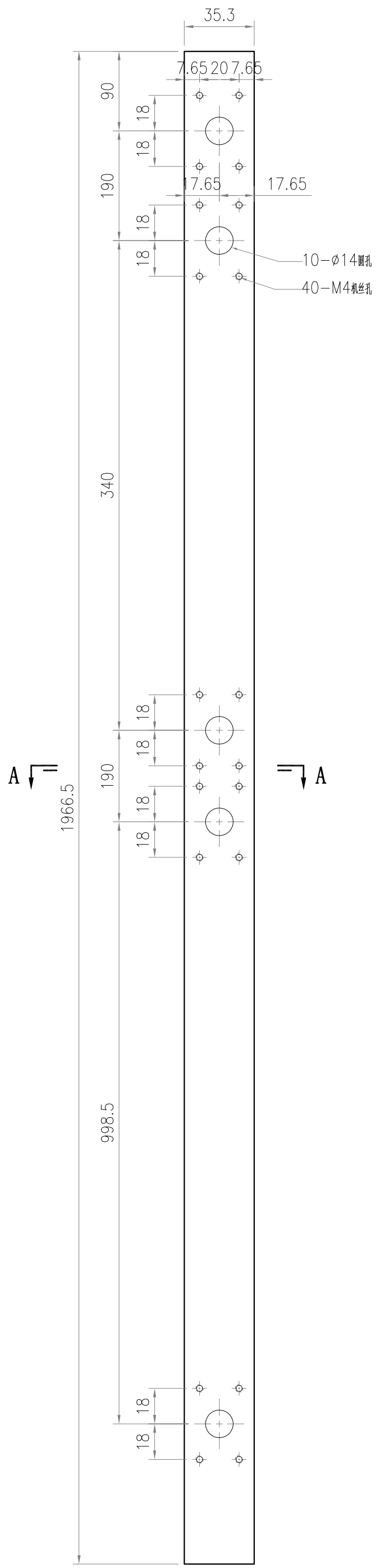

**SECTION A-A**

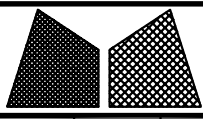

美特鋁質有限公司  
MIDI Aluminium Fabricator Ltd.

工程號	J857	類別		物料號	-					
地盘	啟德6552	制圖	李傳鵬	2022-12-06	圖號	B3418-W07				
修改	-	日期	-	日期	-	數量	-			
採用工廠	✓	地盤	-	图纸名称	铝料加工图	復核	練松文	2022-12-08	數量	-
材料颜色	MILL	材料	B3418	批准	林仁安	2022-12-10	單件重量	(KG)		

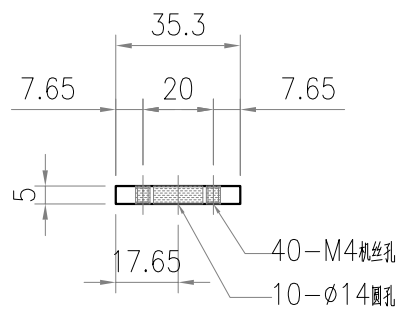
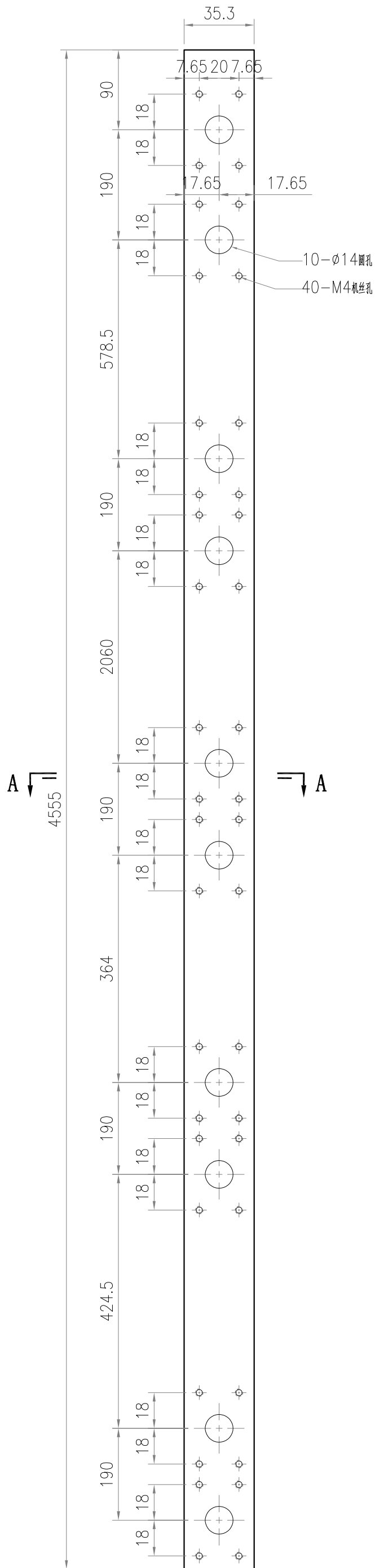

SECTION A-A

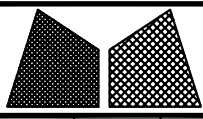

美特鋁質有限公司  
MIDI Aluminium Fabricator Ltd.

工程號	J857	類別		物料號	-					
地盘	啟德6552	制圖	李傳鵬	2022-12-06	圖號	B3418-W08				
修改	-	日期	-	日期	-	數量	-			
採用工廠	✓	地盤	-	图纸名称	铝料加工图	復核	練松文	2022-12-08	數量	-
材料颜色	MILL	材料	B3418	批准	林仁安	2022-12-10	單件重量	(KG)		

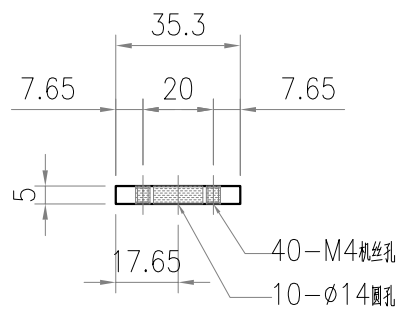
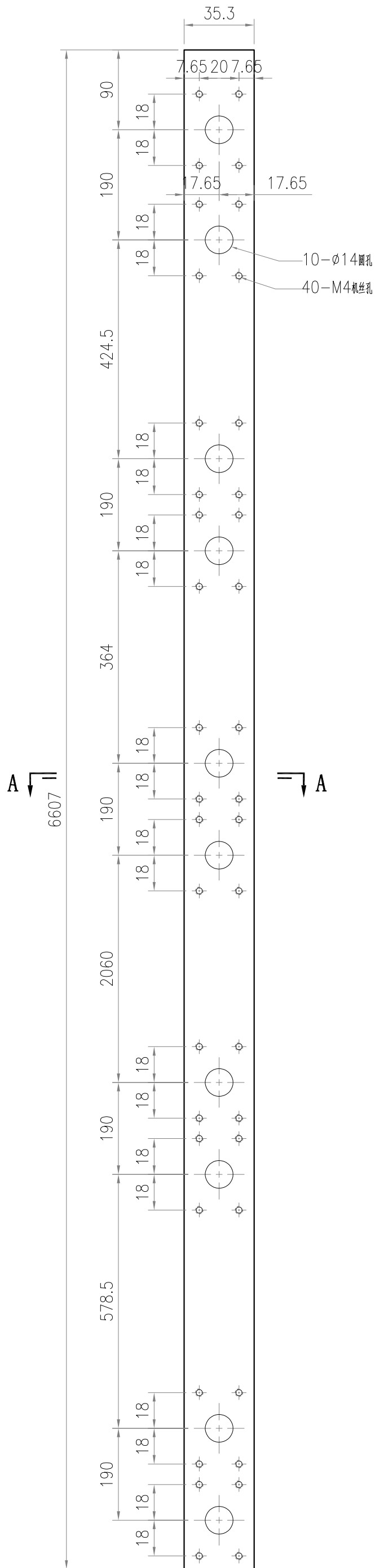

SECTION A-A

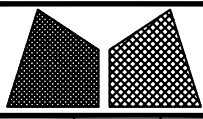

美特鋁質有限公司  
MIDI Aluminium Fabricator Ltd.

工程號	J857	類別		物料號	-	
地盘	啟德6552	制圖	李傳鵬	2022-12-06	圖號	B3418-W09
修改	-	採用	工廠	✓	地盤	-
日期	-	材料	颜色	MILL	图纸名称	铝料加工图
		材料	B3418	復核	練松文	2022-12-08
				批准	林仁安	2022-12-10
					數量	-
					單件重量	(KG)

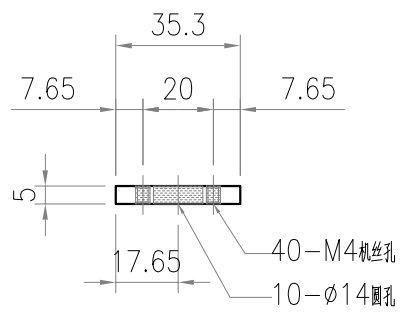
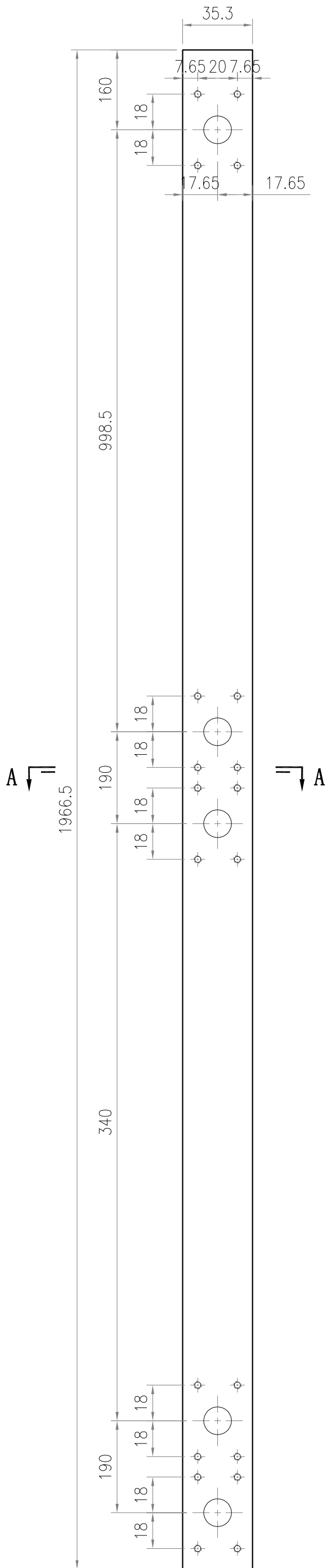

SECTION A-A

工程號	J857	類別		物料號	-							
地盘	啟德6552	制圖	李傳鵬	2022-12-06	圖號	B3418-W10						
修改	-	採用工廠	✓	地盤	-	图纸名称	铝料加工图	復核	練松文	2022-12-08	數量	-
日期	-	材料颜色	MILL	材料	B3418	批准	林仁安	2022-12-10	單件重量	(KG)		

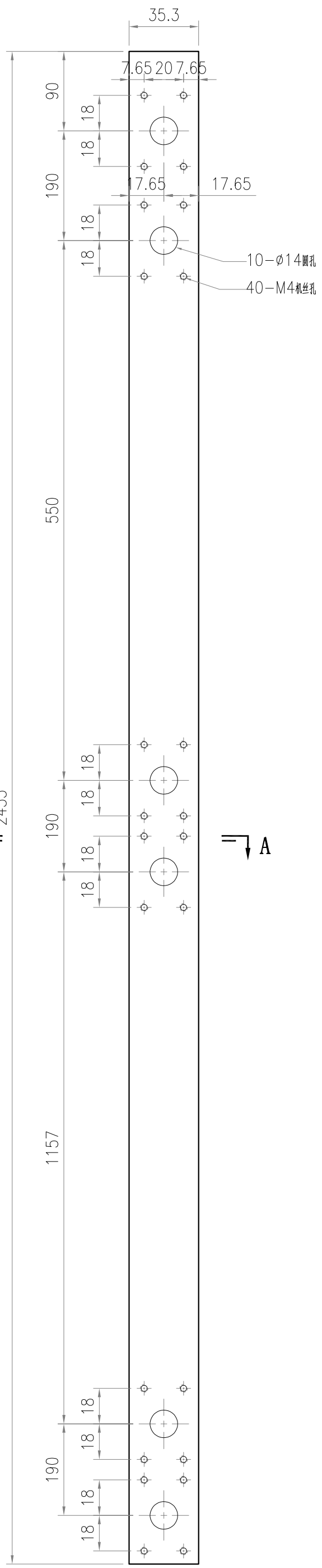

A ↓ 2455

↑ A

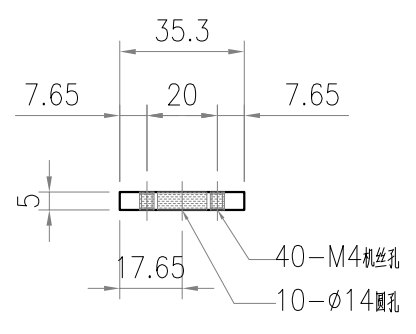

SECTION A-A

工程號	J857	類別		物料號	-							
地盘	啟德6552	制圖	李傳鵬	2022-12-06	圖號	B3418-W11						
修改	-	採用工廠	✓	地盤	-	图纸名称	铝料加工图	復核	練松文	2022-12-08	數量	-
日期	-	材料颜色	MILL	材料	B3418	批准	林仁安	2022-12-10	單件重量	(KG)		

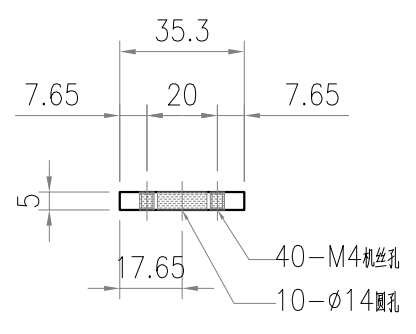
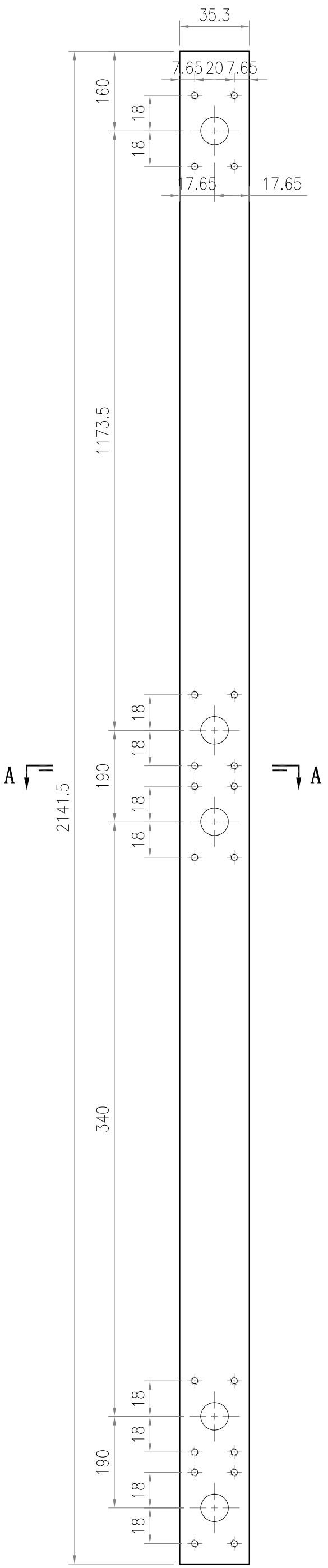

**SECTION A-A**

工程號	J857	類別		物料號	-							
地盘	啟德6552	制圖	李傳鵬	2022-12-06	圖號	B3418-W12						
修改	-	採用工廠	✓	地盤	-	图纸名称	铝料加工图	復核	練松文	2022-12-08	數量	-
日期	-	材料颜色	MILL	材料	B3418	批准	林仁安	2022-12-10	單件重量	(KG)		

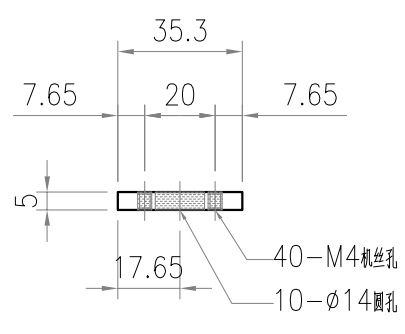
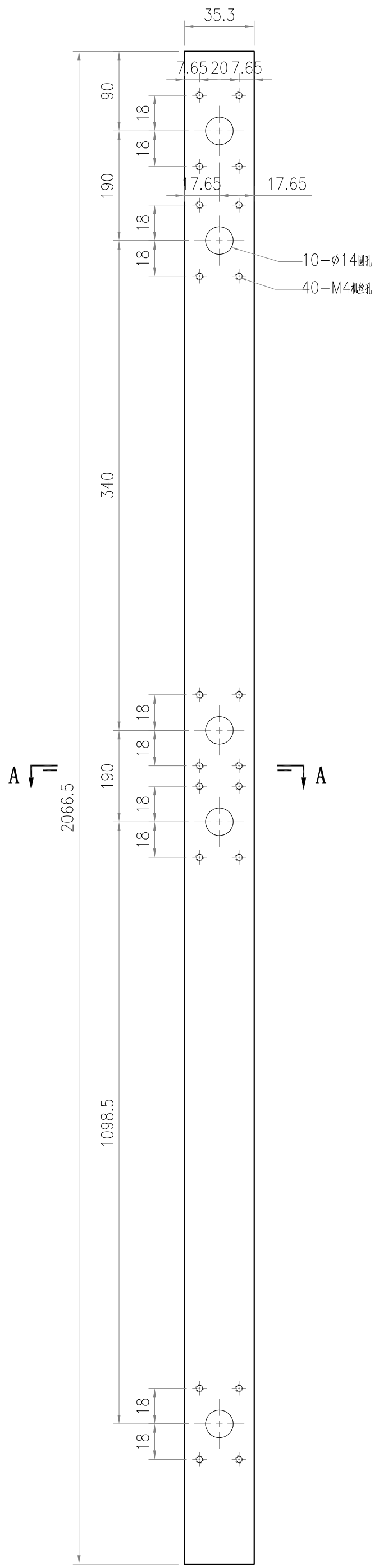

**SECTION A-A**

工程號	J857	類別		物料號	-					
地盘	啟德6552	制圖	李傳鵬	2022-12-06	圖號	B3418-W13				
修改	-	日期	-	日期	-	數量	-			
採用工廠	✓	地盤	-	图纸名称	铝料加工图	復核	練松文	2022-12-08	數量	-
材料颜色	MILL	材料	B3418	批准	林仁安	2022-12-10	單件重量	(KG)		

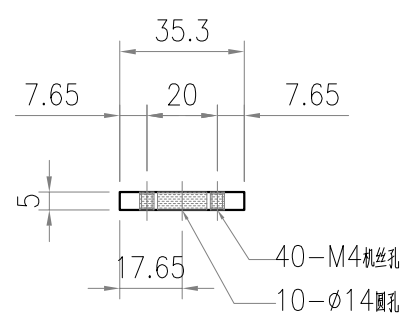
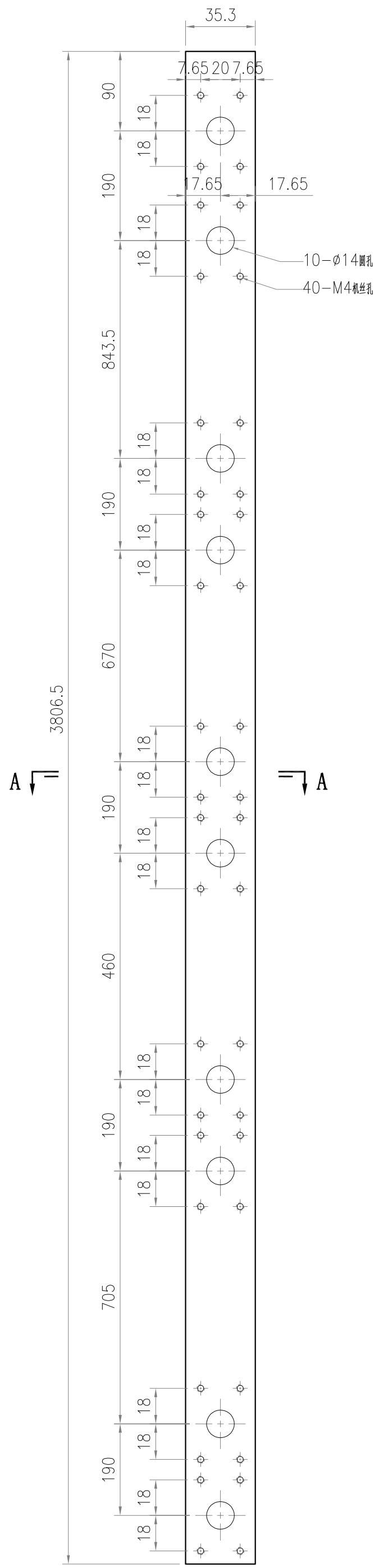

SECTION A-A

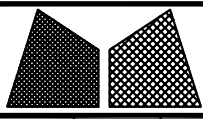

美特鋁質有限公司  
MIDI Aluminium Fabricator Ltd.

工程號	J857	類別		物料號	-							
地盘	啟德6552	制圖	李傳鵬	2022-12-06	圖號	B3418-W14						
修改	-	採用工廠	✓	地盤	-	图纸名称	铝料加工图	復核	練松文	2022-12-08	數量	-
日期	-	材料颜色	MILL	材料	B3418	批准	林仁安	2022-12-10	單件重量	(KG)		

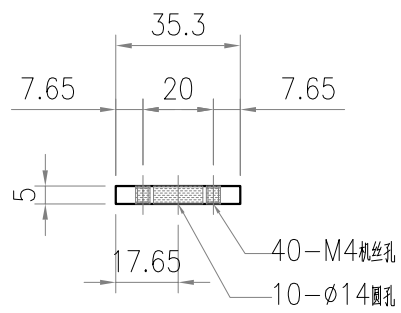
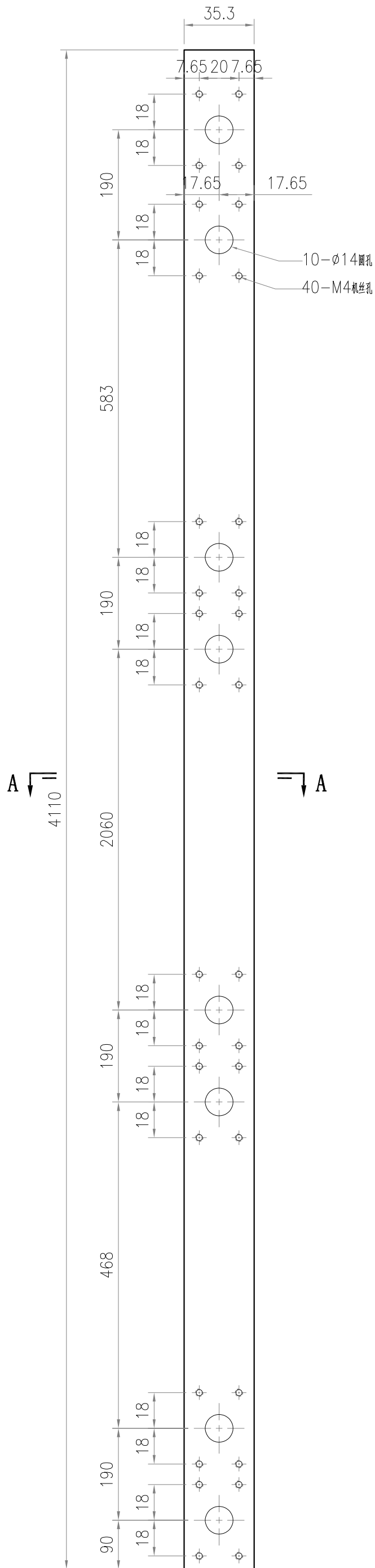

SECTION A-A

工程號	J857	類別		物料號	-
地盘	啟德6552	制圖	李傳鵬	2022-12-06	圖號 B3418-W15
修改	-	採用工廠	✓	地盤	-
日期	-	材料颜色	MILL	图纸名称	铝料加工图
		材料	B3418	復核	練松文 2022-12-08
				批准	林仁安 2022-12-10
				數量	-
				單件重量	(KG)

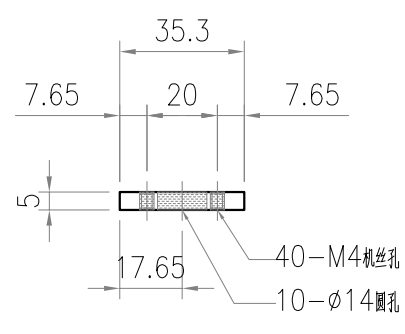
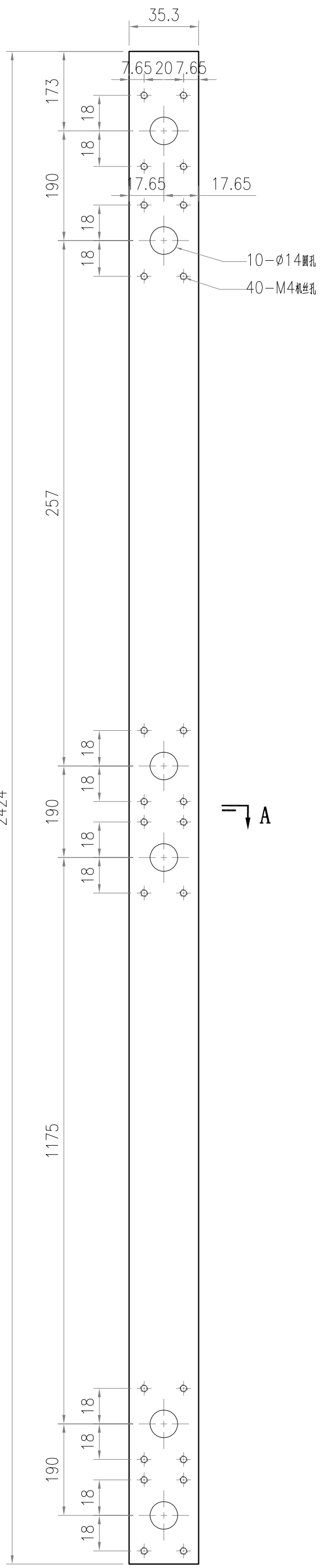

**SECTION A-A**

工程號	J857	類別		物料號	-							
地盘	啟德6552	制圖	李傳鵬	2022-12-06	圖號	B3418-W16						
修改	-	採用工廠	✓	地盤	-	图纸名称	铝料加工图	復核	練松文	2022-12-08	數量	-
日期	-	材料颜色	MILL	材料	B3418	批准	林仁安	2022-12-10	單件重量	(KG)		

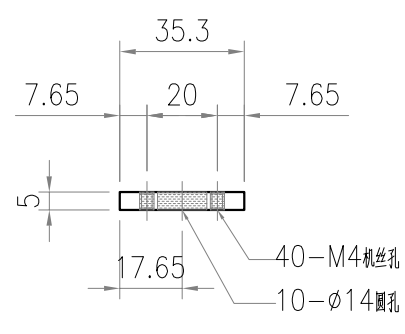
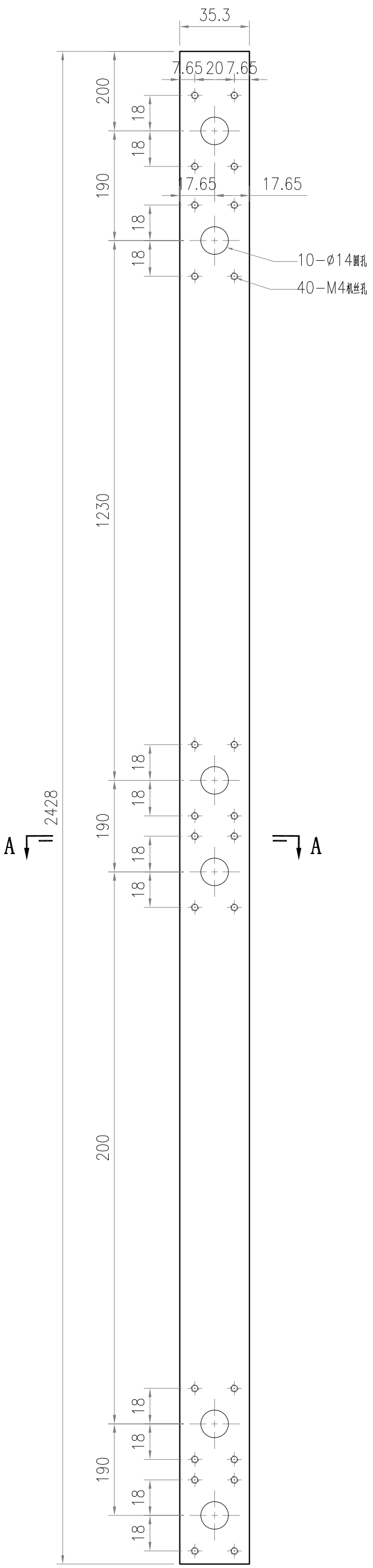

**SECTION A-A**

工程號	J857	類別		物料號	-							
地盘	啟德6552	制圖	李傳鵬	2022-12-06	圖號	B3418-W17						
修改	-	採用工廠	✓	地盤	-	图纸名称	铝料加工图	復核	練松文	2022-12-08	數量	-
日期	-	材料颜色	MILL	材料	B3418	批准	林仁安	2022-12-10	單件重量	(KG)		

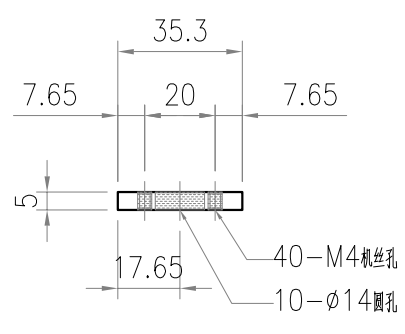
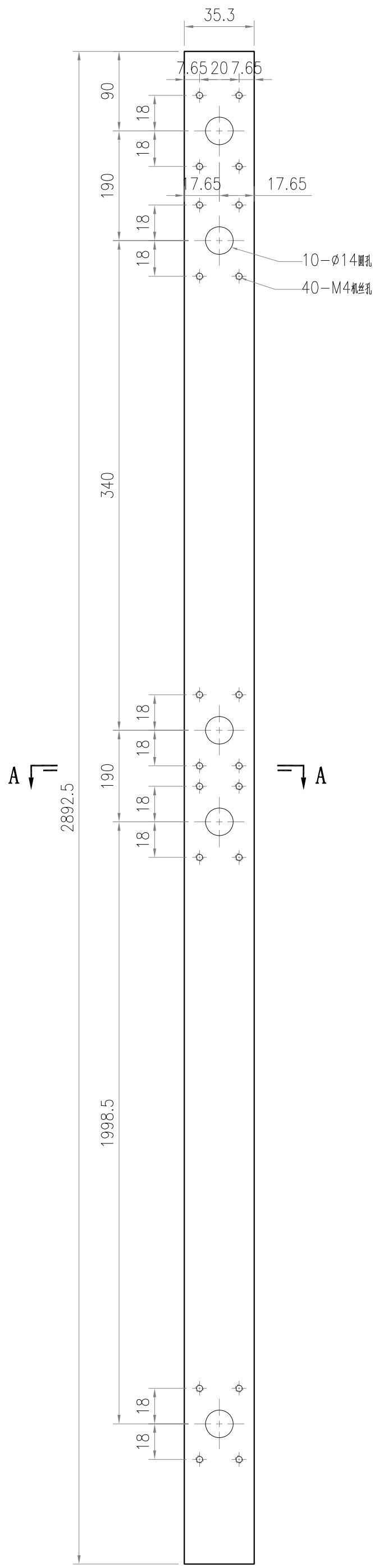

**SECTION A-A**

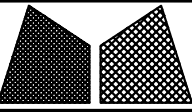
 <b>美特鋁質有限公司</b> MIDI Aluminium Fabricator Ltd.				工程號	J857	類別		物料號	-					
				地盘	啟德6552	制圖	李傳鵬	2022-12-06	圖號	X86071-W01				
修改	-	-	-	採用工廠	-	地盤	✓	图纸名称	铝料加工图	復核	練松文	2022-12-08	數量	-
日期	-	-	-	材料颜色	AL2:ECK3X10063S-XF1	材料	X86071	批准	林仁安	2022-12-10	單件重量	(KG)		

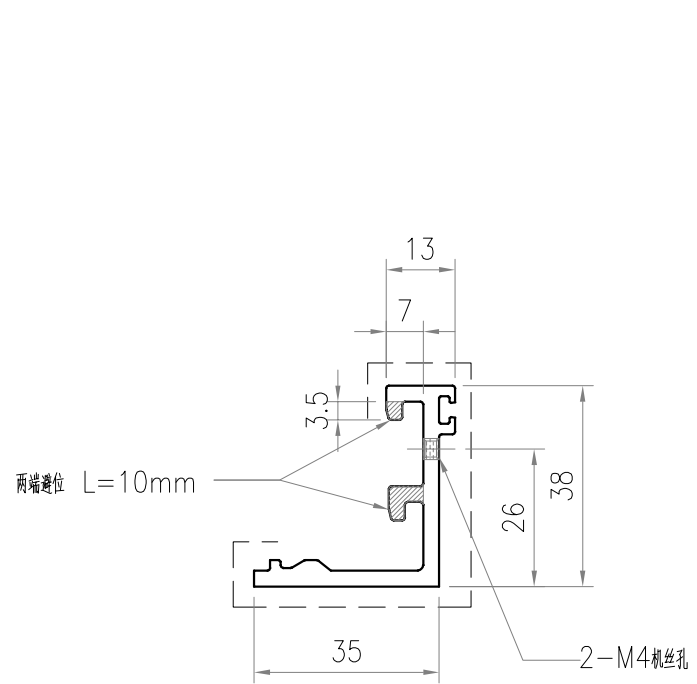
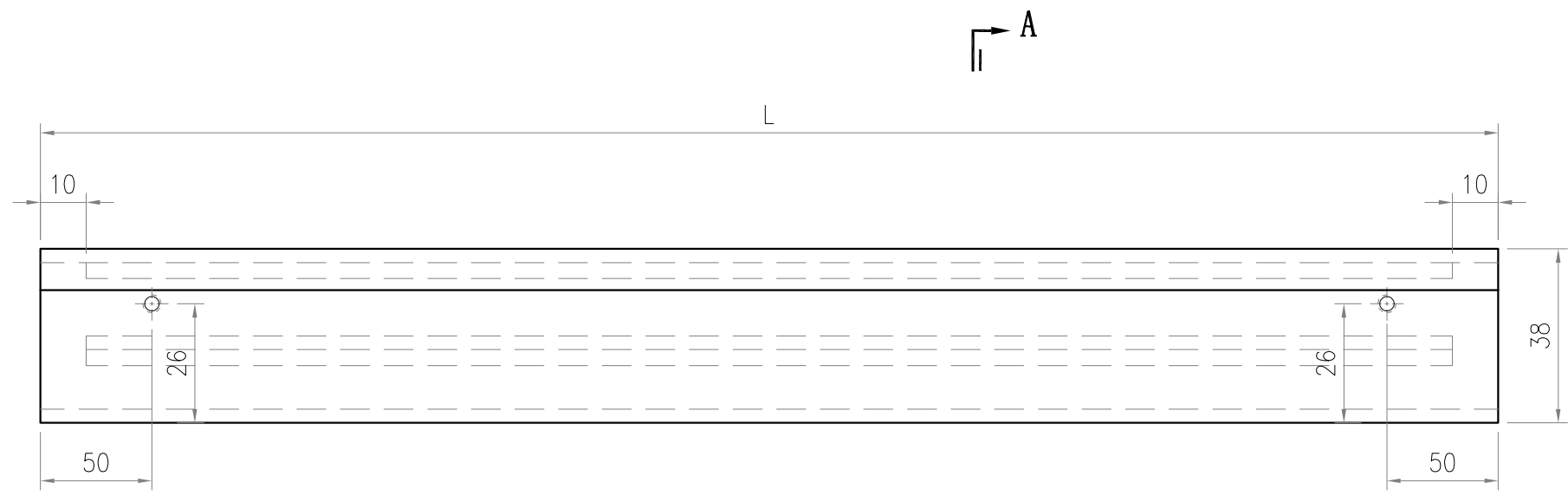

**SECTION A-A**

部件编号	L
X86071-W01-01	3621
X86071-W01-02	2090
X86071-W01-03	2265
X86071-W01-04	2309
X86071-W01-05	1853
X86071-W01-06	4409
X86071-W01-07	2028
X86071-W01-08	1953
X86071-W01-09	3661
X86071-W01-10	2282
X86071-W01-11	2821

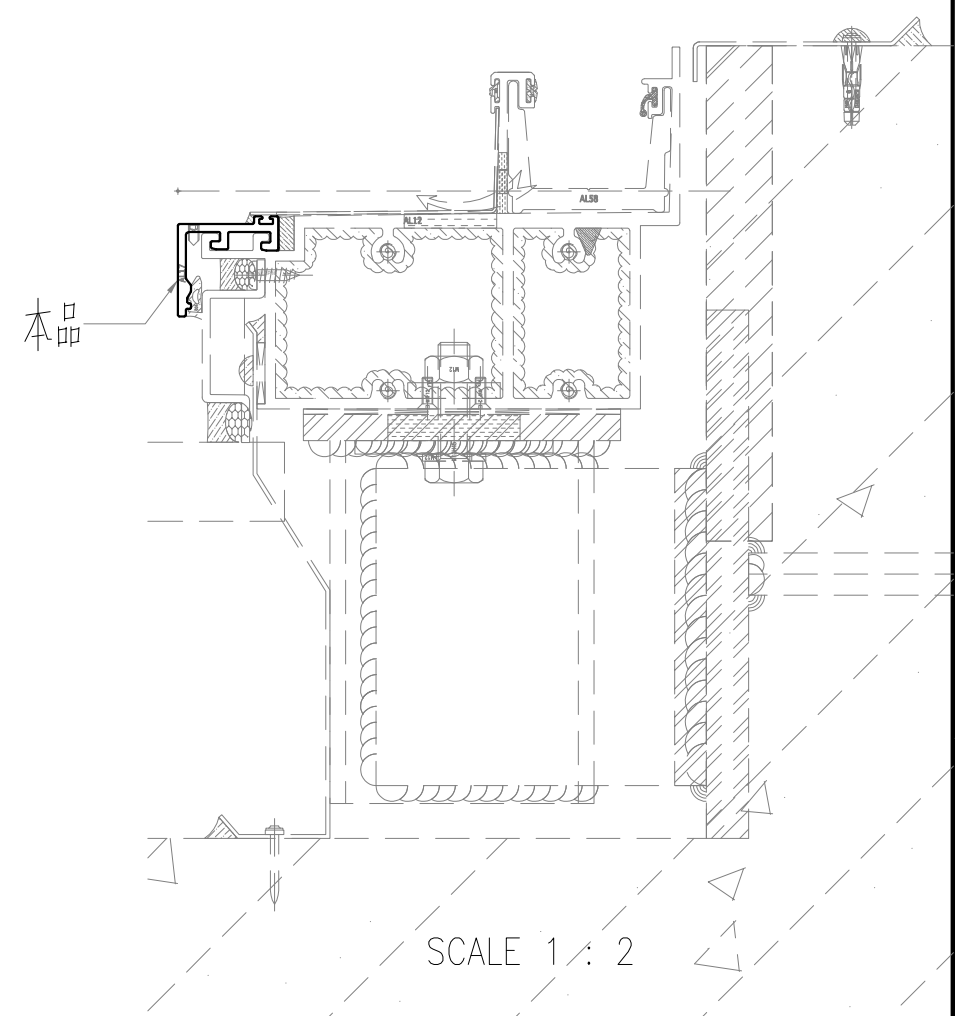

SCALE 1 : 2

 <b>美特鋁質有限公司</b> MIDI Aluminium Fabricator Ltd.				工程號	J857	類別		物料號	-					
				地盘	啟德6552	制圖	李傳鵬	2022-12-06	圖號	X86071-W02				
修改	-	-	-	採用工廠	-	地盤	✓	图纸名称	铝料加工图	復核	練松文	2022-12-08	數量	-
日期	-	-	-	材料颜色	AL2:ECK3X10063S-XF1	材料	X86071	批准	林仁安	2022-12-10	單件重量	(KG)		

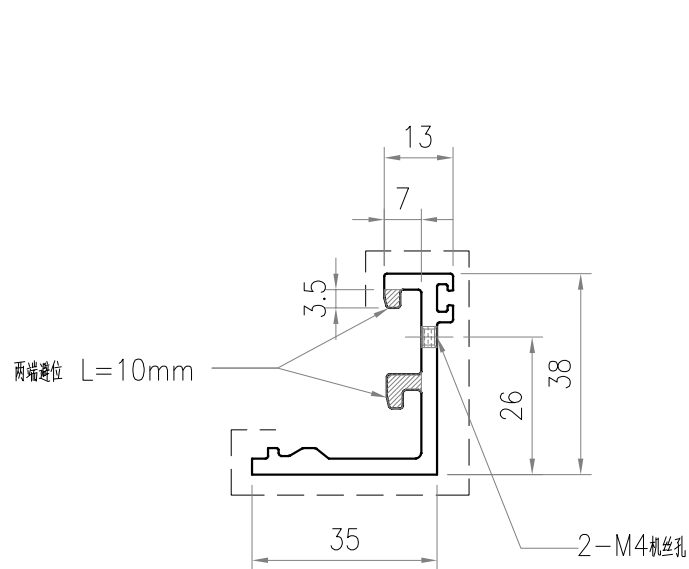
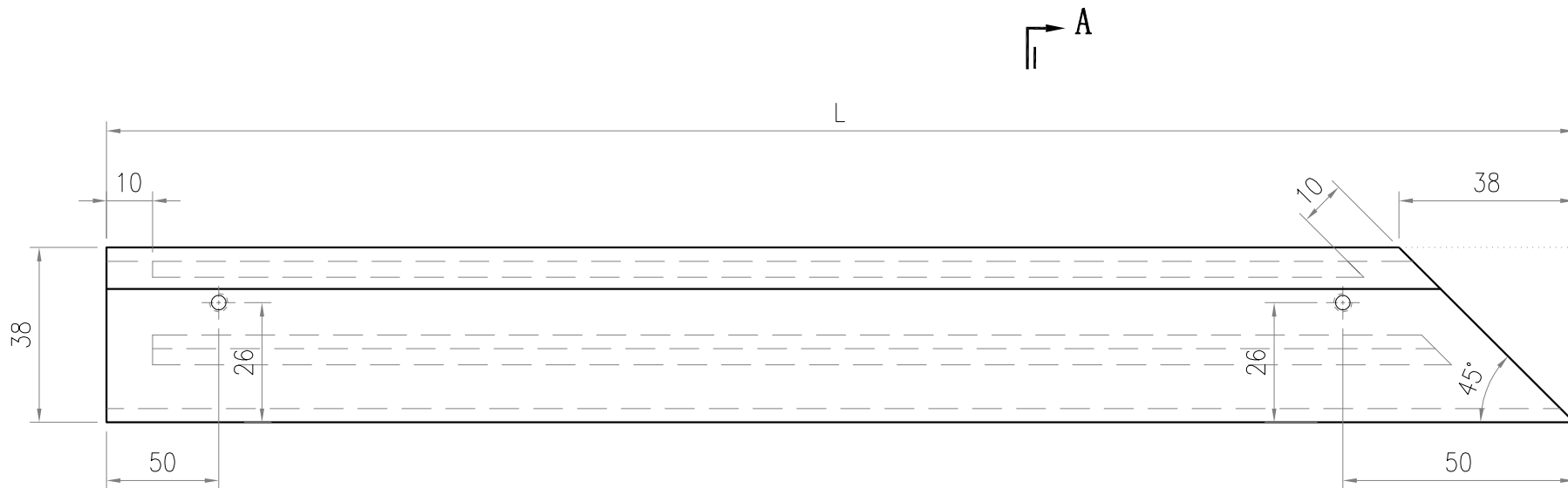

SECTION A-A

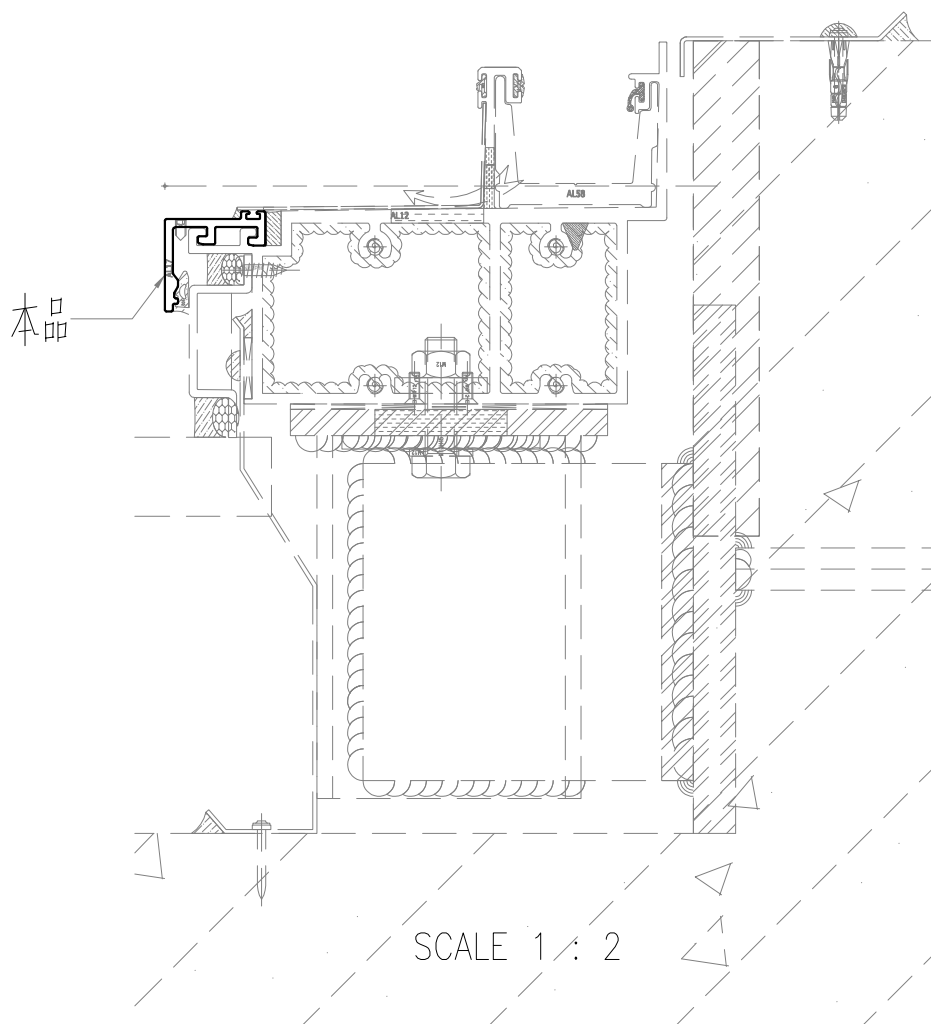

部件编号	L
X86071-W02-01	4160

 <b>美特鋁質有限公司</b> MIDI Aluminium Fabricator Ltd.				工程號	J857	類別		物料號	M1		
				地盘	啟德6552	制圖	李传鹏	2022-12-02	圖號	X86080-W01	
修改			採用工廠	地盤	图纸名称	铝料加工图	復核	練松文	2022-12-04	數量	-
日期			材料颜色	AL3:UCT307536XL-3(銀色)	材料	X86080	批准	林仁安	2022-12-06	單件重量	(KG)

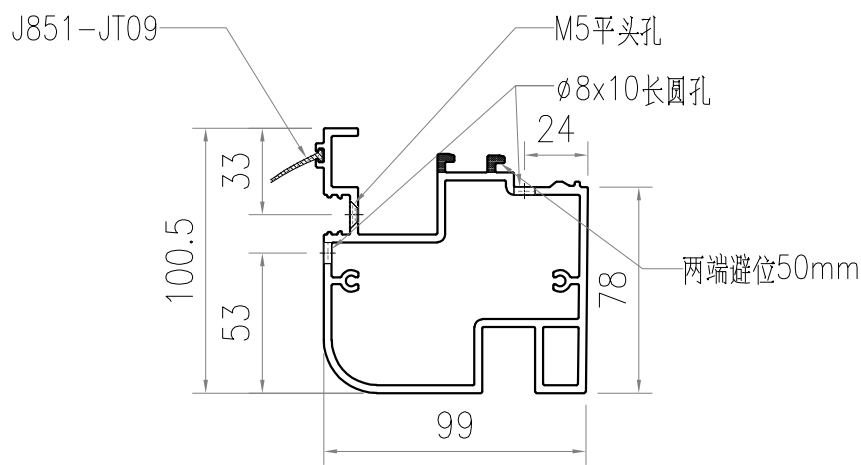
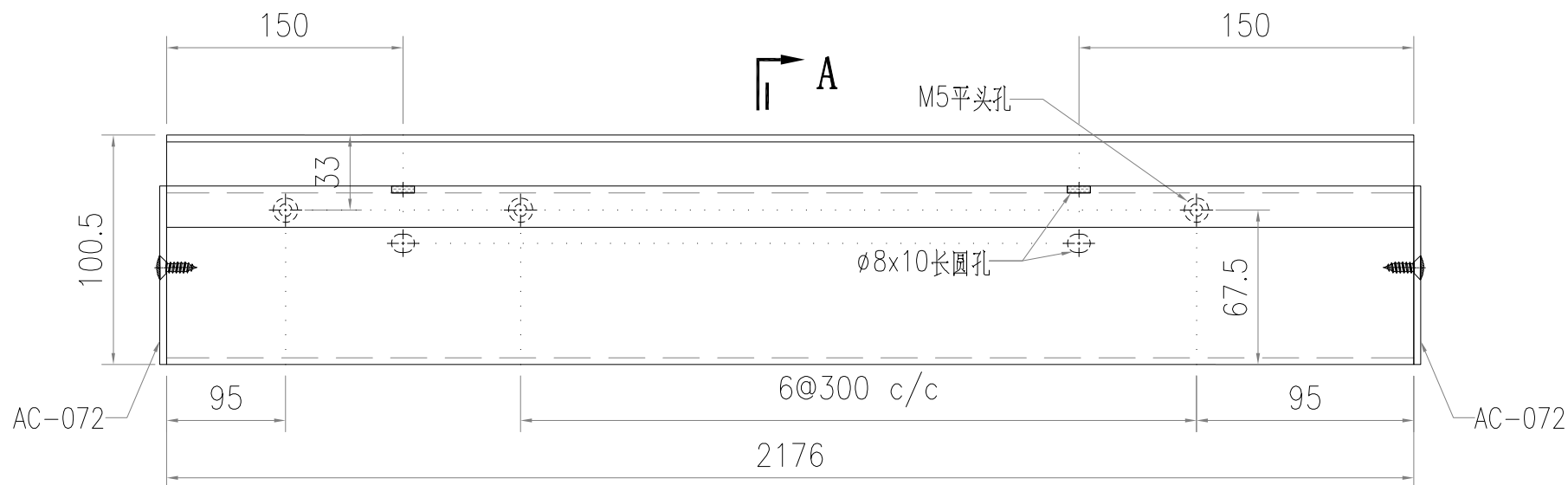

**SECTION A-A**

 <b>美特鋁質有限公司</b> MIDI Aluminium Fabricator Ltd.				工程號	J857	類別		物料號	M1	
修改		採用工廠	地盤	图纸名称	铝料加工图	制圖	李传鹏	2022-12-06	圖號	X86105-W01
日期		材料颜色	AL3:UCT307536XL-3(銀色)	材料	X86105	復核	練松文	2022-12-08	數量	1
						批准	林仁安	2022-12-10	單件重量	(KG)

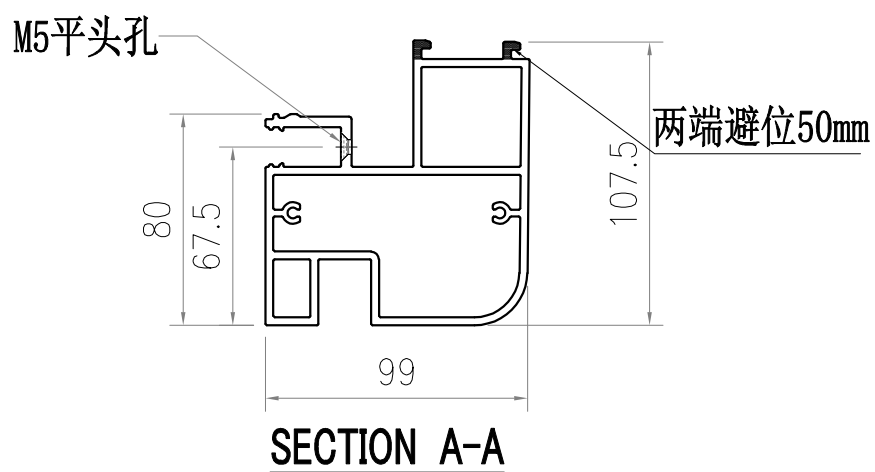
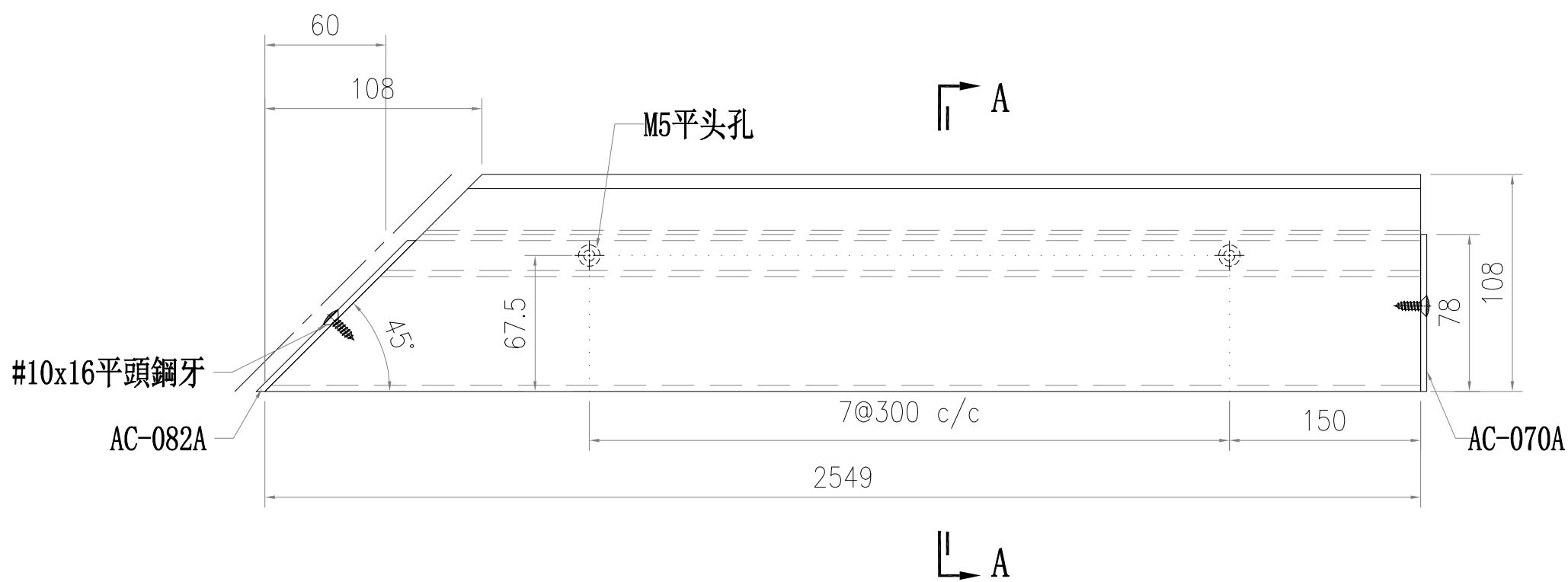

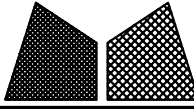
 <b>美特鋁質有限公司</b> MIDI Aluminium Fabricator Ltd.				工程號	J857	類別		物料號	M1			
				地盘	啟德6552	制圖	李传鹏	2022-12-06	圖號	D19450-W01		
修改			採用工廠		地盤	图纸名称	铝料加工图	復核	練松文	2022-12-08	數量	1
日期			材料颜色	AL3:UCT307536XL-3(銀色)		材料	D19450	批准	林仁安	2022-12-10	單件重量	- (KG)

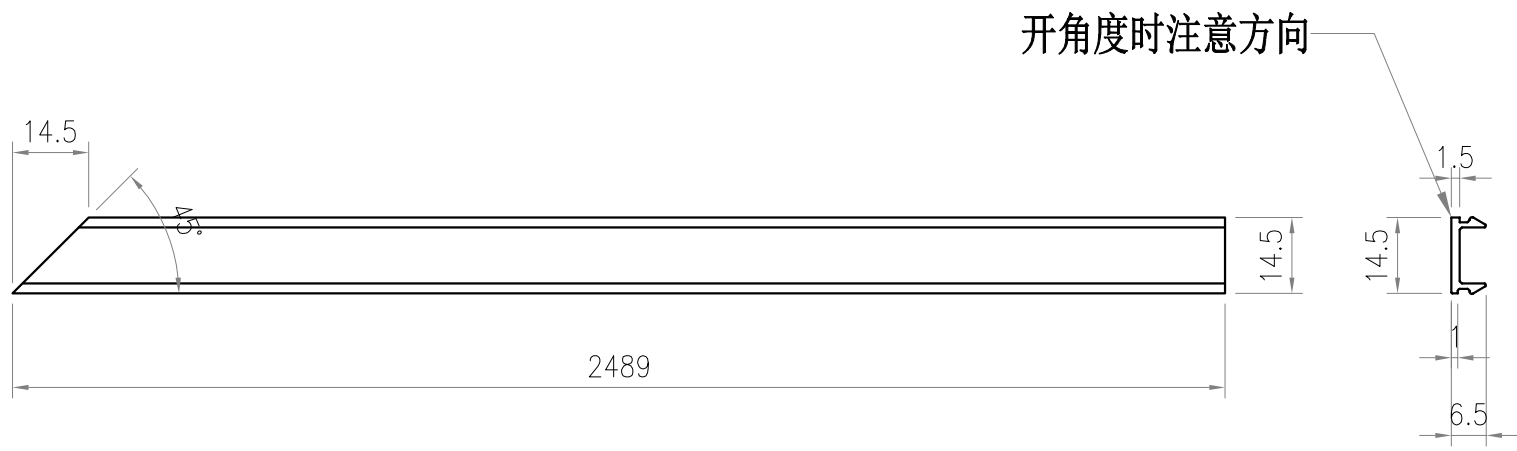

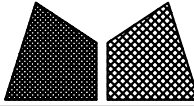
 <b>美特鋁質有限公司</b> MIDI Aluminium Fabricator Ltd.				工程號	J857	類別		物料號	M1		
				地盘	啟德6552	制圖	李传鹏	2022-12-06	圖號	D19450-W02	
修改			採用工廠	地盤	图纸名称	铝料加工图	復核	練松文	2022-12-08	數量	1
日期			材料颜色	AL3:UCT307536XL-3(銀色)	材料	D19450	批准	林仁安	2022-12-10	單件重量	(KG)

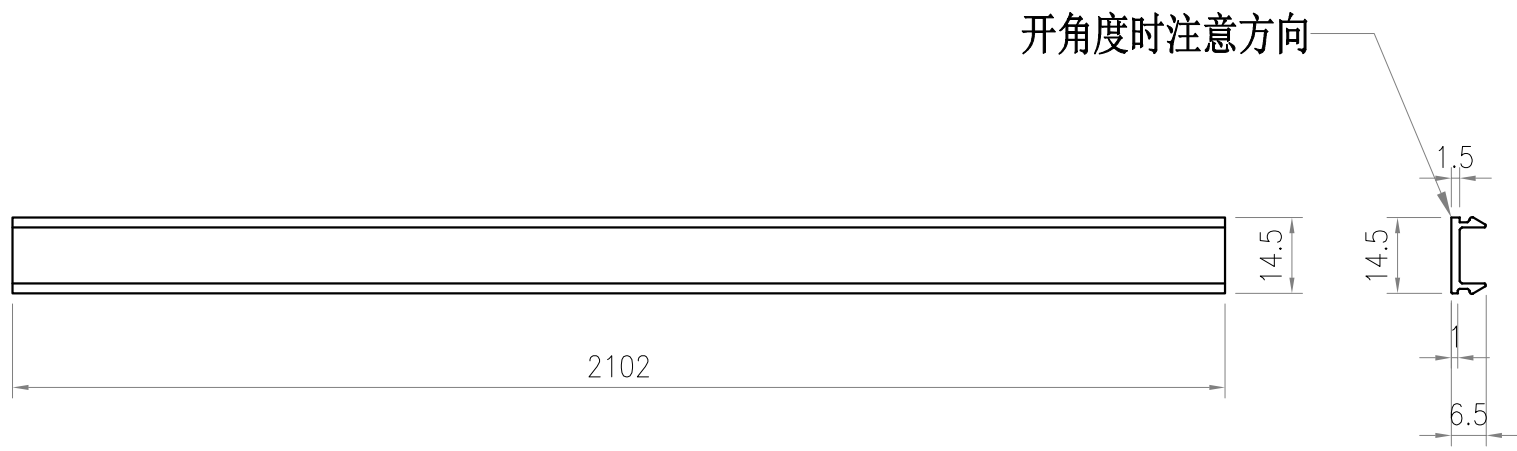

 <b>美特鋁質有限公司</b> MIDI Aluminium Fabricator Ltd.				工程號	J857	類別		物料號	M1		
				地盘	啟德6552	制圖	李传鹏	2022-12-06	圖號	X86067-W01	
修改			採用工廠	地盤	图纸名称	铝料加工图	復核	練松文	2022-12-08	數量	-
日期			材料颜色	AL3:UCT307536XL-3(銀色)	材料	X86105	批准	林仁安	2022-12-10	單件重量	- (KG)

↗ A

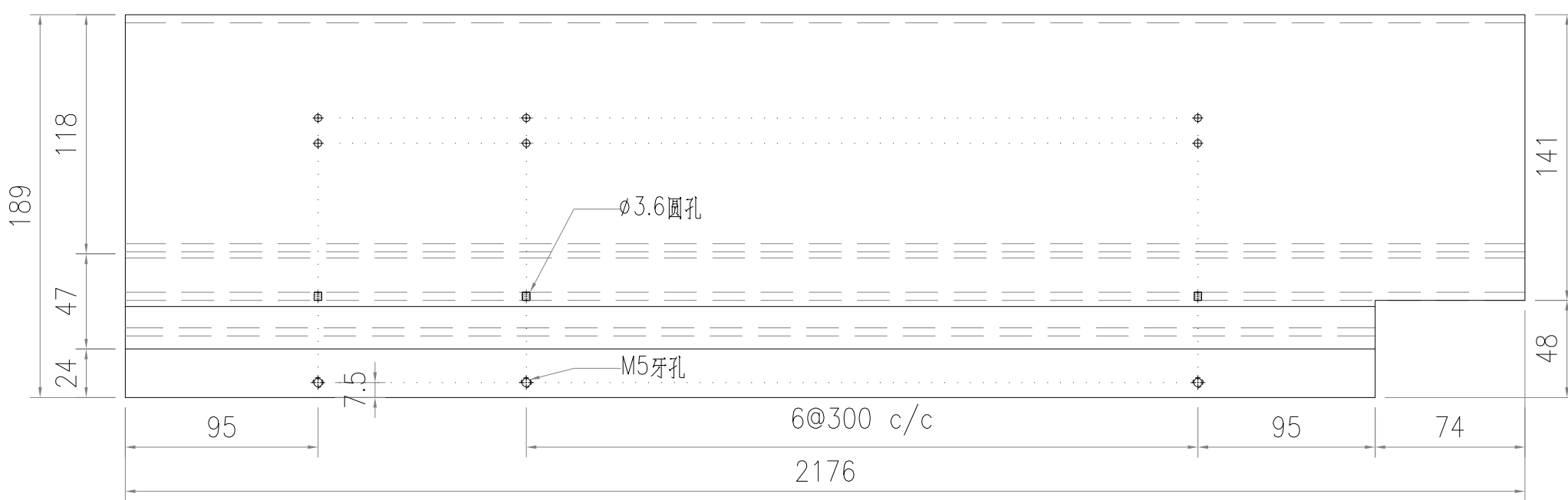

↘ A

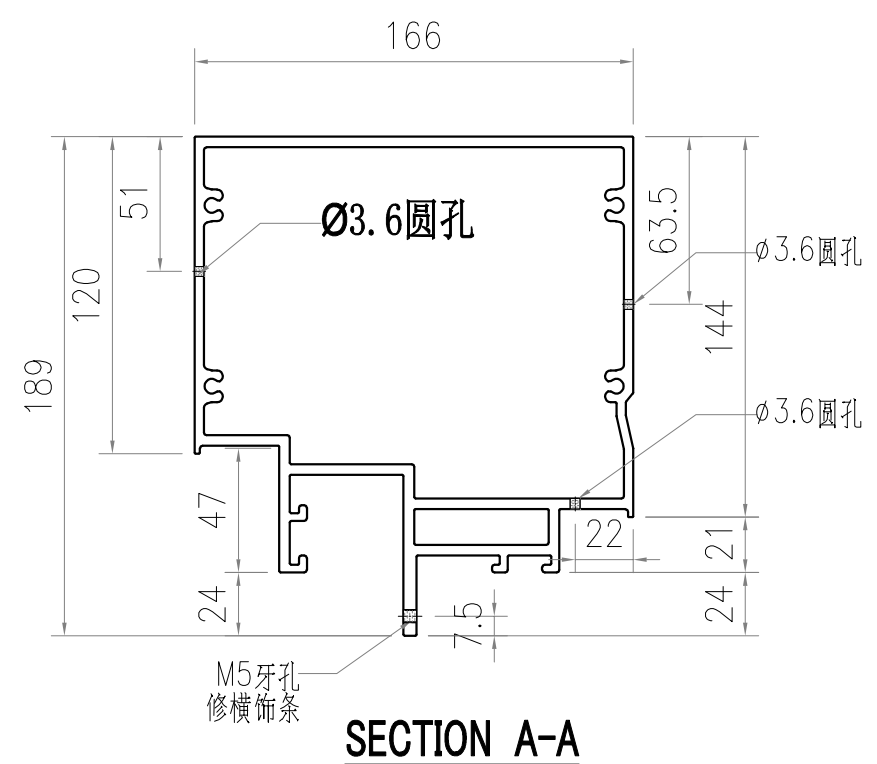

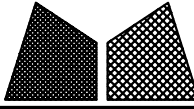
 <b>美特鋁質有限公司</b> MIDI Aluminium Fabricator Ltd.				工程號	J857	類別		物料號	-	
修改	-	-	-	採用工廠	✓	地盤		圖號	AC-077	
日期	-	-	-	材料顏色	待定		图纸名称	鋁板加工圖	數量	-
					材料	3mm THK. 鋁板	復核	陳梓豪	2021-12-25	
							批准	練鬆文	2021-12-26	
								林仁安	2021-12-27	單件重量 (KG)

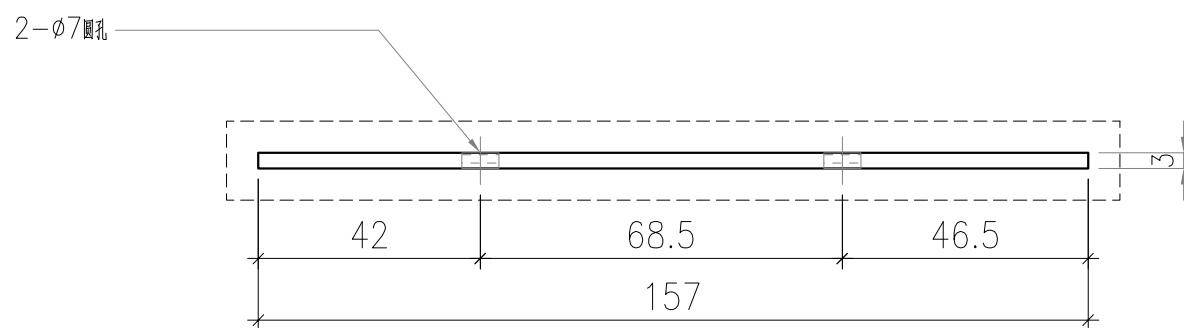
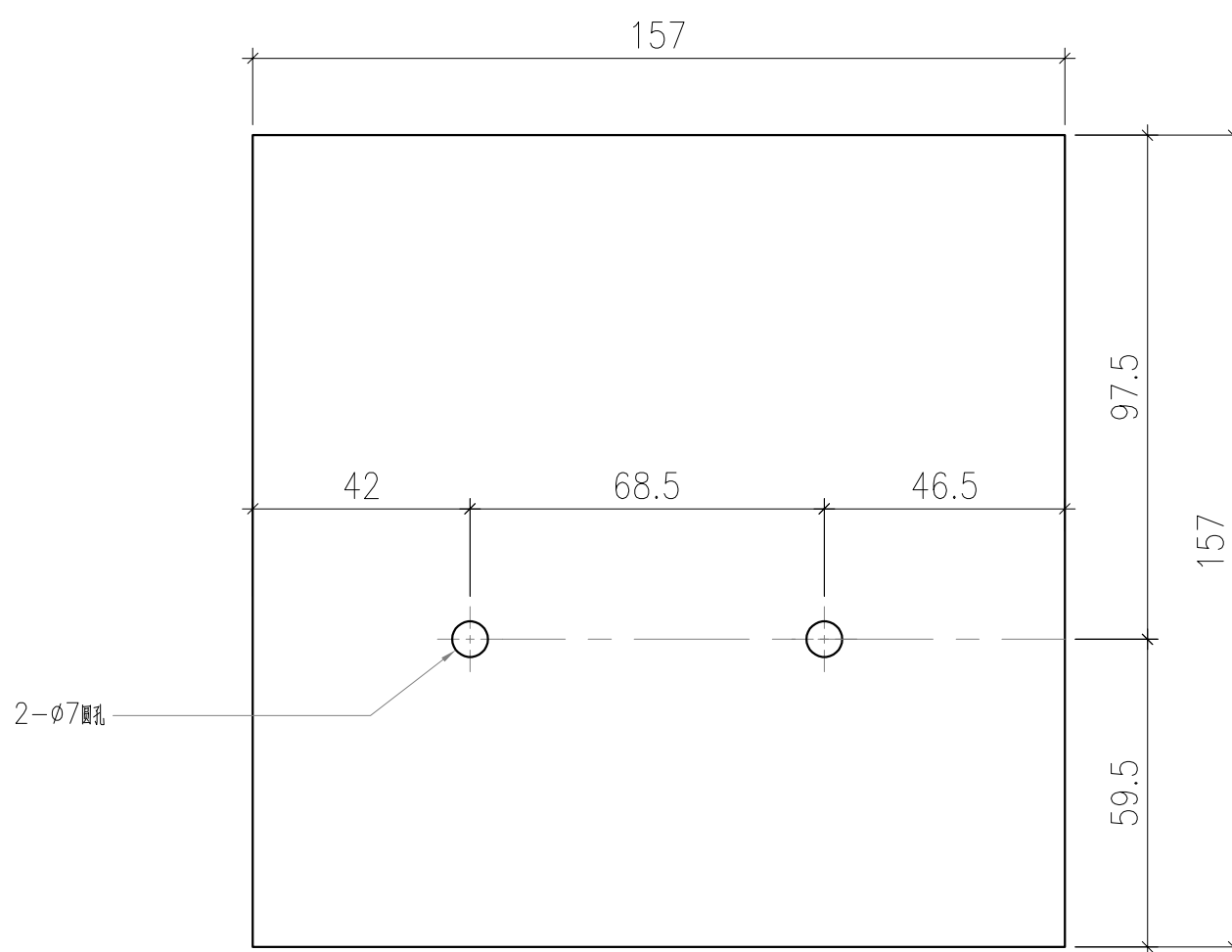

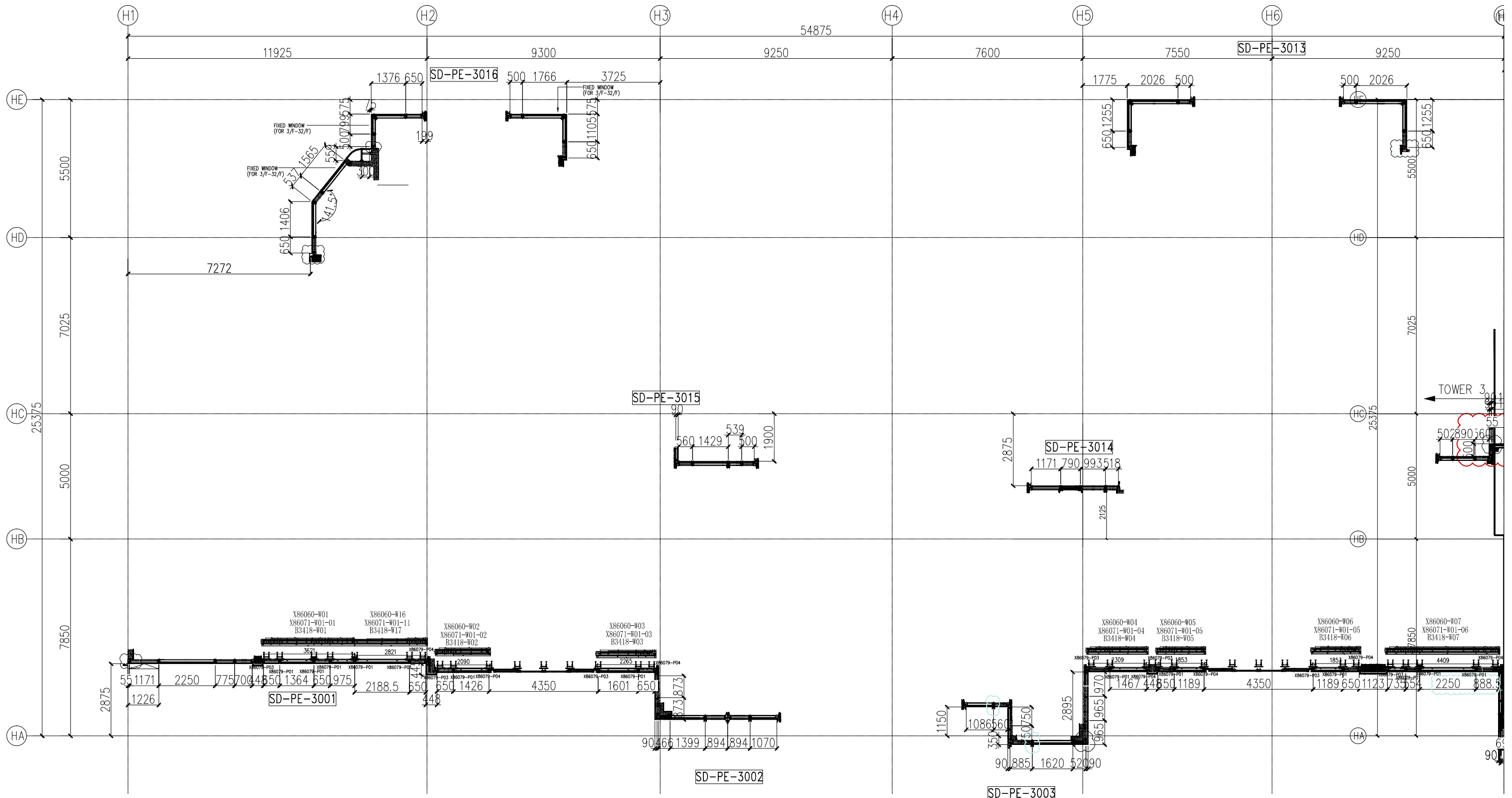

TOWER 1  
33/F PLAN

TOWER 2  
33/F PLAN

TOWER 3  
33/F PLAN

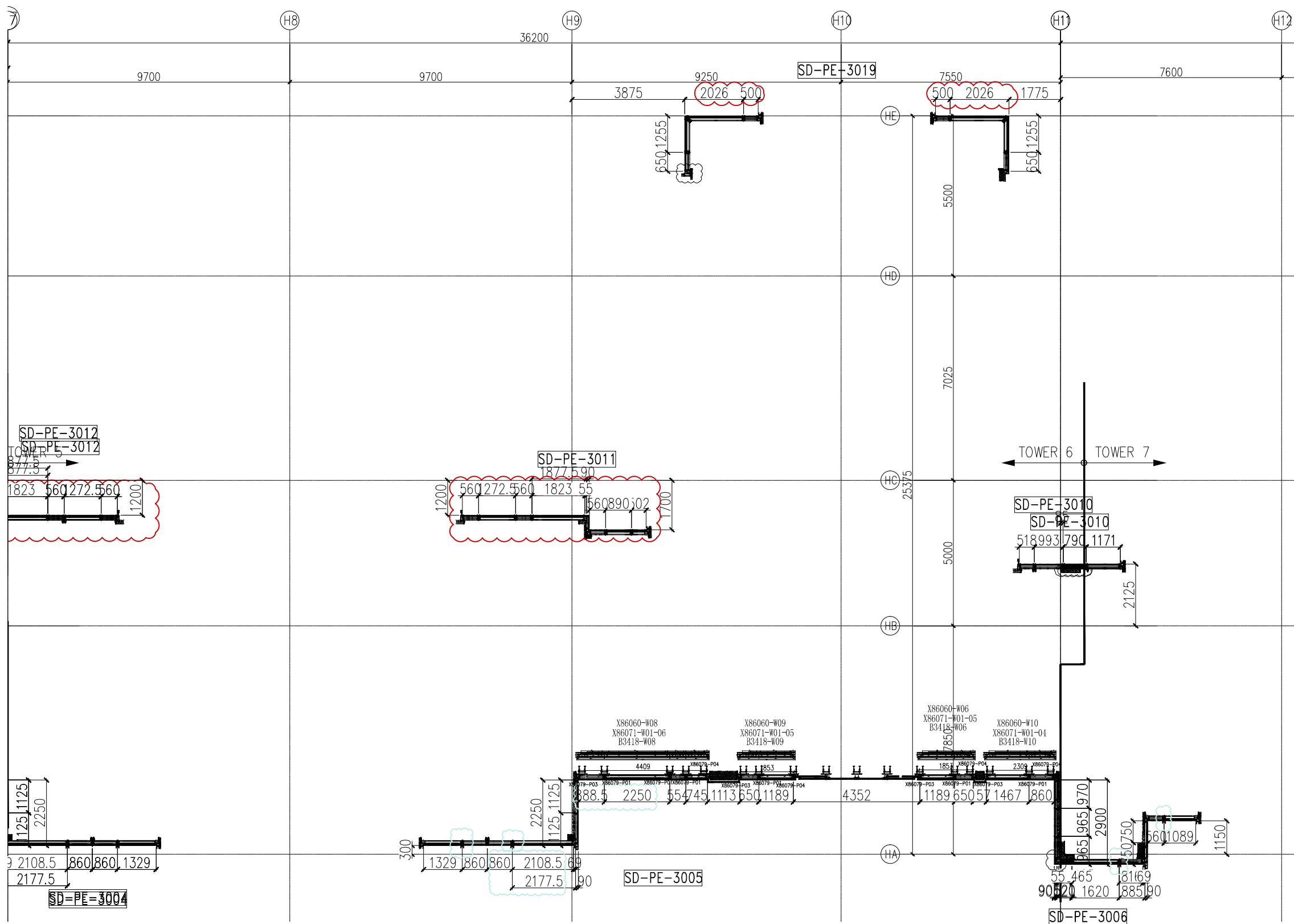

TOWER 5  
33/F PLAN

TOWER 6  
33/F PLAN

TOWER 7  
31/F PLAN

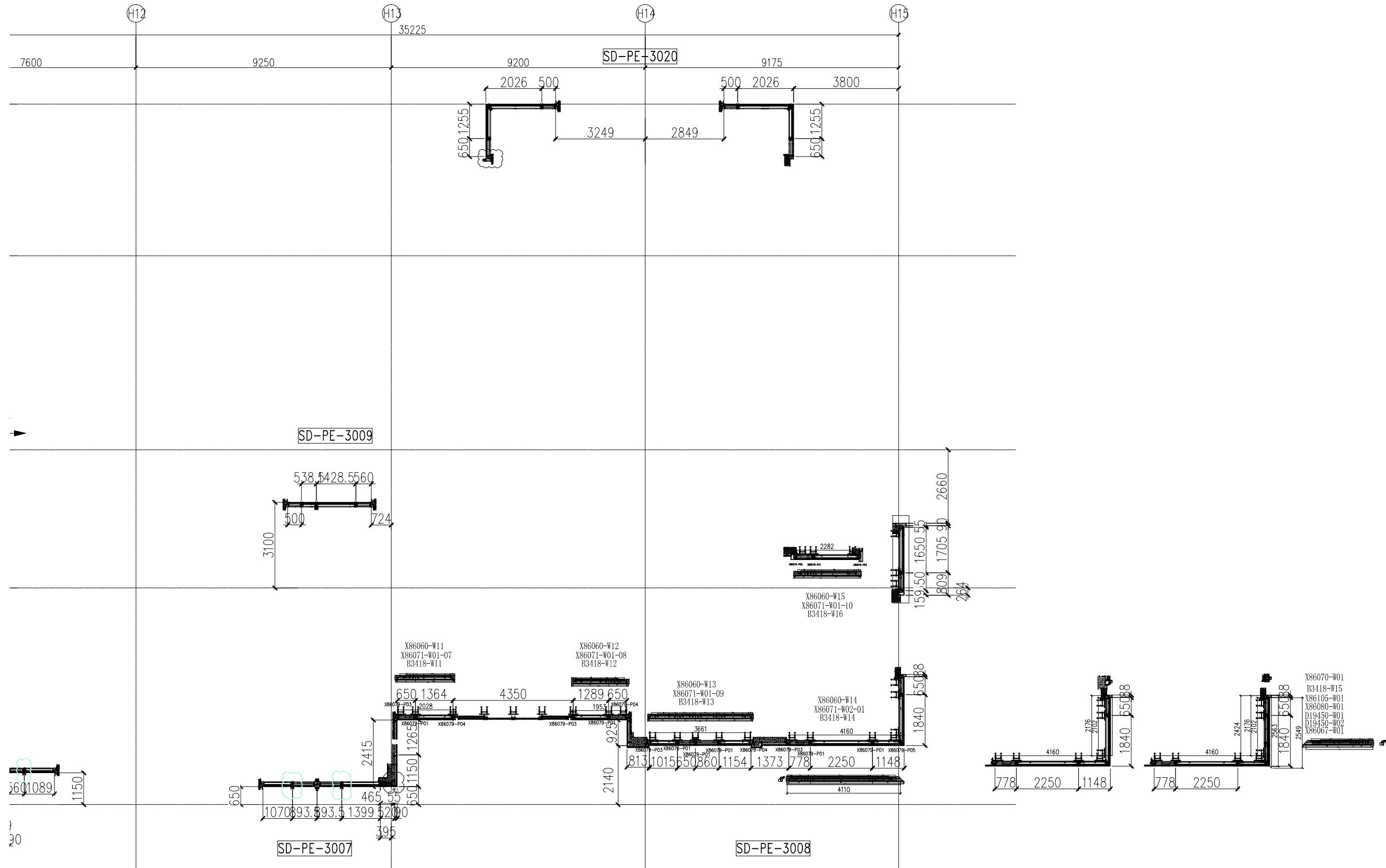

TOWER 7  
31/F PLAN

TOWER 8  
31/F PLAN