

工程指示 / 要求簡箋 ENGINEER INSTRUCTIONS(E.I.)

工程指示編號:	EI- 5428	修改版本:	B
	HK- 0328/23		
工程編號:	J 857	工程名稱:	啟德6552
收件人:	生統	發件人:	Nero HO
工程項目:	屋頂欄河 - 地盤用鋁板(T1~T8)	日期:	27/02/2023

<input type="checkbox"/> 原合約工程包	<input type="checkbox"/> 原合約工程加 / 減脹 QT-	<input type="checkbox"/> 新工程報價 QT-
---------------------------------	--	------------------------------------

信件批核號碼/圖紙參考編號:	批核模具圖紙編號:
客戶指示附件:	管理內部批簽署:

<input type="checkbox"/> 初步鋁料 B.M.	<input type="checkbox"/> 加工拆圖, 然後生產	<input type="checkbox"/> 尺寸表
<input type="checkbox"/> 正式鋁料 B.M.	<input type="checkbox"/> 技術上資料/指示	<input type="checkbox"/> 報價
<input type="checkbox"/> 配件 B.M.	<input type="checkbox"/> 樣辦或貨品說明書	<input type="checkbox"/> 分判合約
<input type="checkbox"/> 其他:		

內容:
按附件修改加工圖加工,
另外放行EI5428無修改版本定的"標示了「此長度需複核後再加工」的鋁板"先備料不用加工指示
亦可以按附件資料生產加工。
完成上列要求日期: 10/03/2023

國內

<input type="checkbox"/> 生產技術總監	<input type="checkbox"/> 連附件	<input type="checkbox"/> 技術部	<input type="checkbox"/> 連附件	<input type="checkbox"/> 生產部	<input type="checkbox"/> 連附件
<input type="checkbox"/> 採購部	<input type="checkbox"/> 連附件	<input checked="" type="checkbox"/> 生產統籌部	<input checked="" type="checkbox"/> 連附件	<input type="checkbox"/> 報關組	<input type="checkbox"/> 連附件
<input type="checkbox"/> 質檢部	<input type="checkbox"/> 連附件	<input type="checkbox"/> 會計部	<input type="checkbox"/> 連附件	<input type="checkbox"/> 機械設計部	<input type="checkbox"/> 連附件
<input type="checkbox"/> 香港辦	<input type="checkbox"/> 連附件	<input type="checkbox"/> 其他:			

<input type="checkbox"/> 行政部	<input type="checkbox"/> 連附件	<input type="checkbox"/> 會計部	<input type="checkbox"/> 連附件	<input type="checkbox"/> 統籌部	<input type="checkbox"/> 連附件	<input type="checkbox"/> 工程部	<input type="checkbox"/> 連附件
<input type="checkbox"/> 採購部	<input type="checkbox"/> 連附件	<input type="checkbox"/> QS部	<input type="checkbox"/> 連附件	<input checked="" type="checkbox"/> 地盤管理	<input checked="" type="checkbox"/> 連附件	<input type="checkbox"/> 維修部	<input type="checkbox"/> 連附件

*發件人簽署:	*組別成員批核簽署:
傳遞編號: H/K 0328/23	項目經理簽署:



工程號

J857

地盤

啓德6552

編號
857-GB3-AP36

數量
1

N

A

裝飾條編號
857-GB3-ZS36

M

B

新增

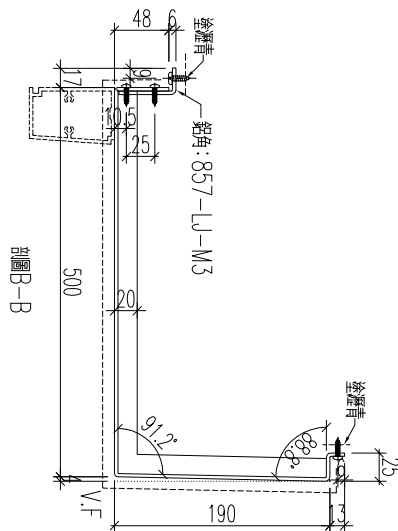
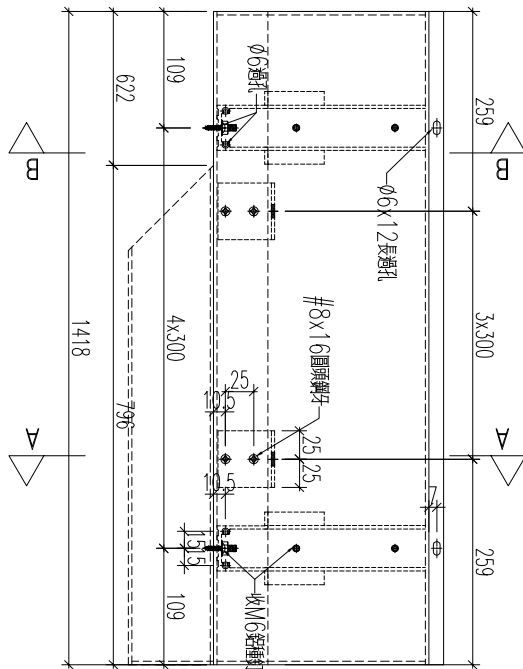
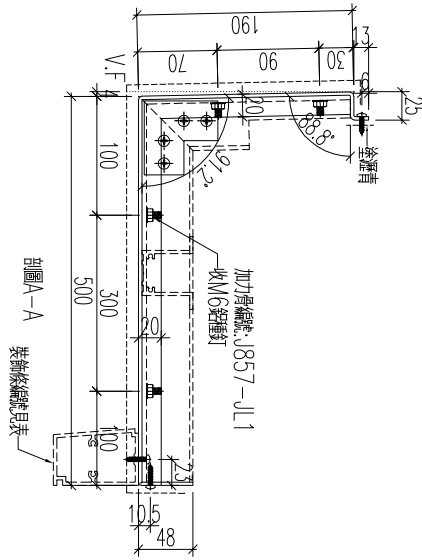

名稱	鋁板加工圖	制圖	黃漢卿	2022.12.2	修改		
材料	3mm厚板	復核	王禮秋	2022.12.2	日期		
顏色	銅色(AL1)	批准			圖號	857-GB3-AP36	

新增

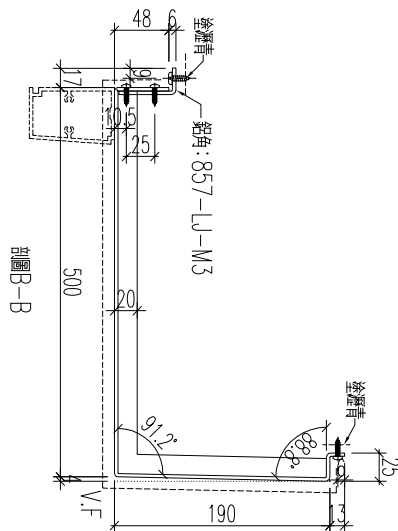
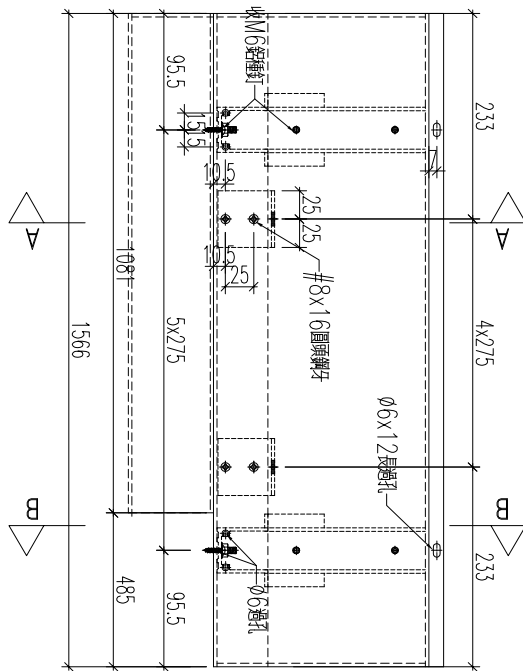
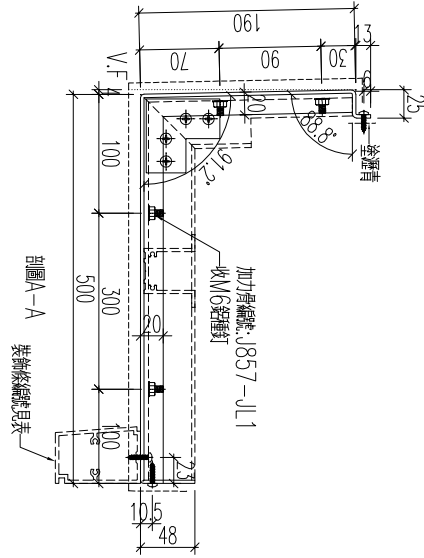

編號	數量	N	A	裝納條線燈罩	M	B
857-GB2-AP35	1			857-GB2-ZS35		

名稱	鋁板加工圖	制圖	黃漢卿	2022.12.2	修改		
材料	3mm厚板	復核	王禮秋	2022.12.2	日期		
顏色	銅色(AL1)	批准			圖號	857-GB2-AP35	



工程號

J857

地盤

啓德6552

線號
857-GB3-AP7

數量
1

N

A

裝卸線號
857-GB3-ZS7

M

B

新增

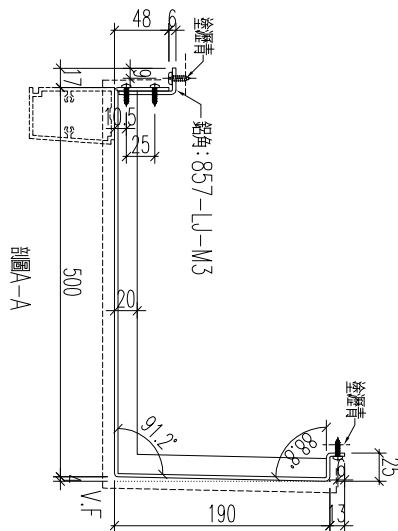
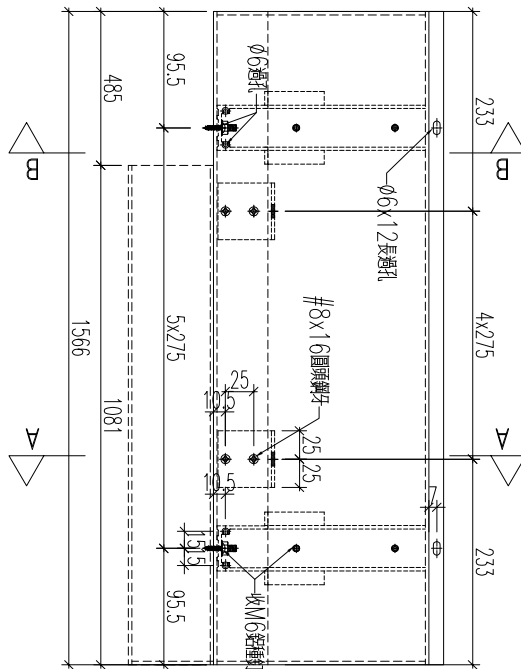
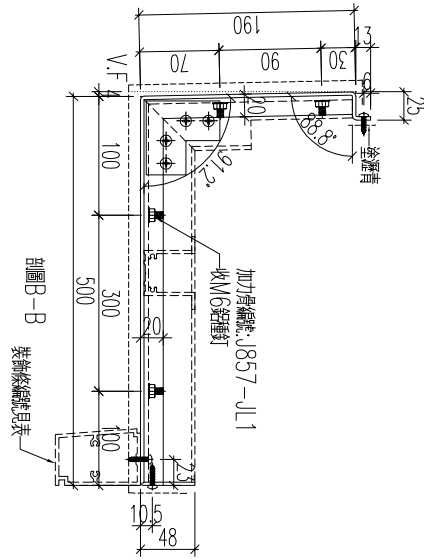

名稱	鋁板加工圖	制圖	黃漢卿	2022.12.2	修改		
材料	3mm磨板	復核	王禮秋	2022.12.2	日期		
顏色	銅色(AL1)	批准			圖號	857-GB3-AP7	



工程號

J857

地盤

啓德6552

線號
857-GB2-AP3

數量
1

N

A

裝飾線編號
857-GB2-ZS3

M

B

新增

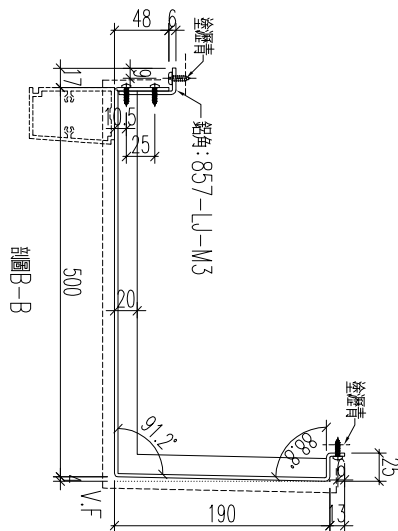
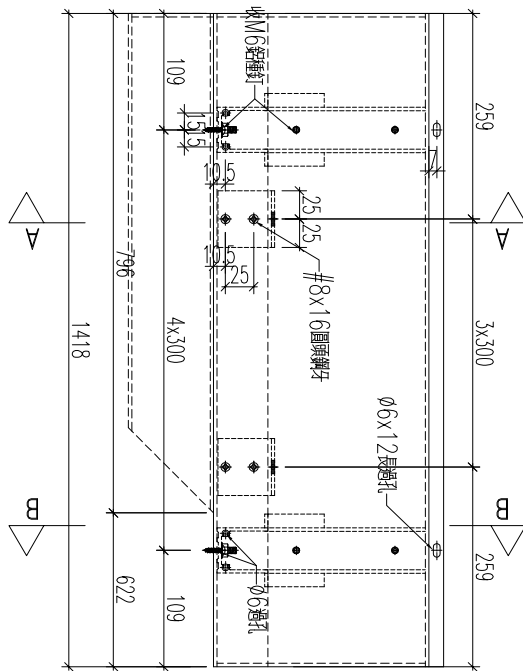
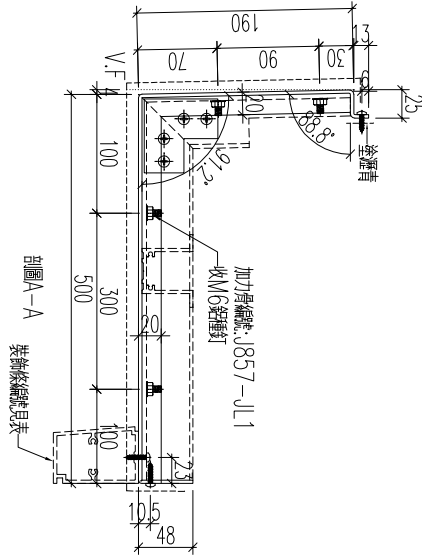

名稱	鋁板加工圖	制圖	黃漢卿	2022.12.2	修改		
材料	3mm厚板	復核	王禮秋	2022.12.2	日期		
顏色	銅色(AL1)	批准			圖號	857-GB2-AP3	

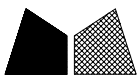

美特鋁質 有限公司
MIDI Aluminium Fabricator Ltd.

工程號: J857 地盤: 啓德6552

編號	數量	長度	N	A	裝飾條編號	M	B
857-GB1-AP19	1	1103	3x300	101.5	857-GB1-ZS19	2x300	251.5
857-GB2-AP1	1	1319	4x300	59.5	857-GB2-ZS1	3x300	209.5
857-GB2-AP15	1	1103	3x300	101.5	857-GB2-ZS15	2x300	251.5
857-GB3-AP7	1	1497	5x275	61	857-GB3-ZS7	4x275	198.5
857-GB3-AP1	1	1313	4x275	106.5	857-GB3-ZS11	3x275	244
857-GB3-AP29	1	1103	3x300	101.5	857-GB3-ZS29	2x300	101.5
857-GB3-AP36	1	1334	4x300	67	857-GB3-ZS36	3x300	217
857-GB4-AP4	1	1297	4x300	48.5	857-GB4-ZS4	3x300	198.5
857-GB4-AP27	1	853	2x300	126.5	857-GB4-ZS27	1x300	276.5
857-GB6-AP10	1	820	2x300	110	857-GB6-ZS10	1x300	260
857-GB7-AP14	1	1053	3x300	76.5	857-GB7-ZS14	2x300	226.5
857-GB8-AP12	1	820	2x300	110	857-GB8-ZS12	1x300	260
857-GB9-AP7	1	1515	5x275	70	857-GB9-ZS7	4x275	207.5

取消

取消

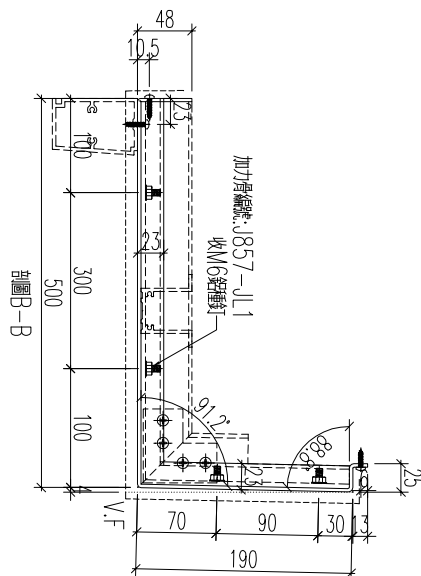
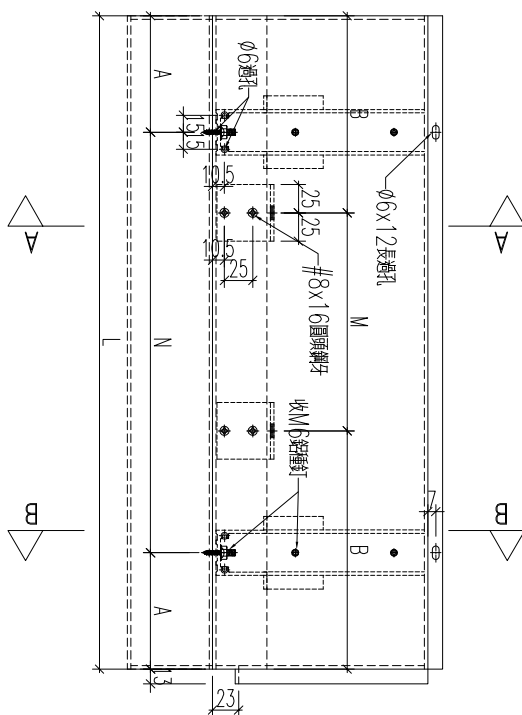
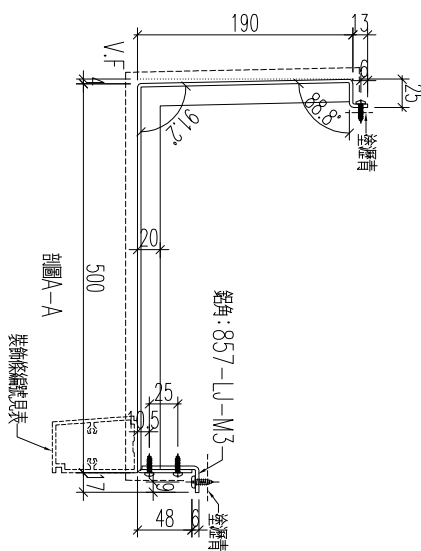

名稱	鋁板加工圖	制圖	黃漢卿	2022.12.2	修改	A
材料	3mm磨板	復核	王禮秋	2022.12.2	日期	2.23
顏色	銅色(AL1)	批准			圖號	857-GB1-AP19

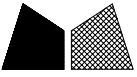

工程號 J857 地盤 啓德6552

編號	數量	長度	N	A	裝銲條編號	M	B
857-GB1-AP13	1	1103	3x300	101.5	857-GB1-ZS13	2x300	251.5
857-GB1-AP35	1	1297	4x300	48.5	857-GB1-ZS35	3x300	198.5
857-GB2-AP3	1	1334	4x300	67	857-GB2-ZS3	3x300	217
857-GB2-AP10	1	1103	3x300	101.5	857-GB2-ZS10	2x300	251.5
857-GB2-AP31	1	1313	4x275	106.5	857-GB2-ZS31	3x275	244
857-GB2-AP35	1	1496	5x275	60.5	857-GB2-ZS34	3x300	298
857-GB3-AP23	1	1103	3x300	101.5	857-GB3-ZS23	2x300	251.5
857-GB3-AP38	1	1319	4x300	59.5	857-GB3-ZS38	3x300	209.5
857-GB4-AP21	1	973	3x300	36.5	857-GB4-ZS21	2x300	186.5
857-GB6-AP1	1	1515	5x275	70	857-GB6-ZS1	4x275	207.5
857-GB6-AP102	1	820	2x300	110	857-GB6-ZS102	1x300	260
857-GB7-AP8	1	1053	3x300	76.5	857-GB7-ZS8	2x300	226.5
857-GB8-AP122	1	820	2x300	110	857-GB8-ZS122	1x300	260

取消

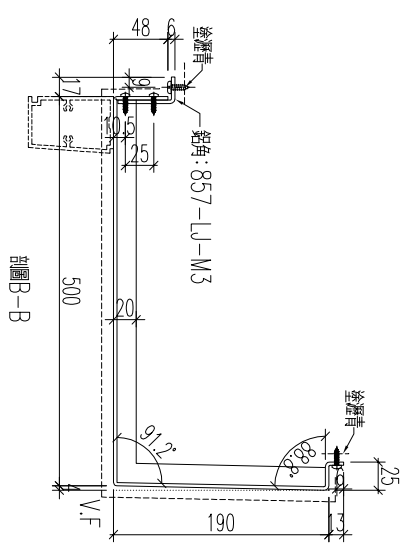
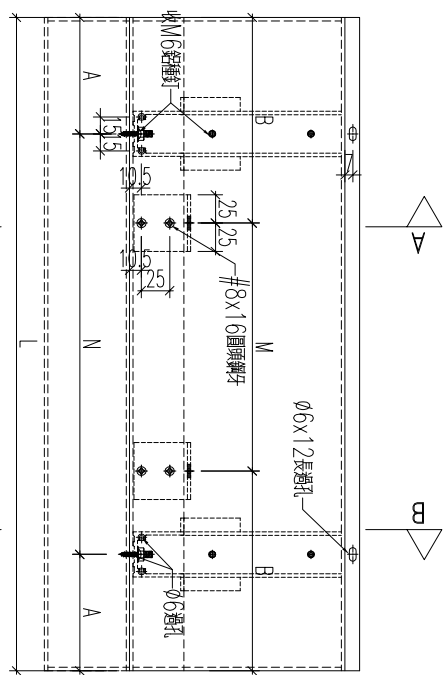
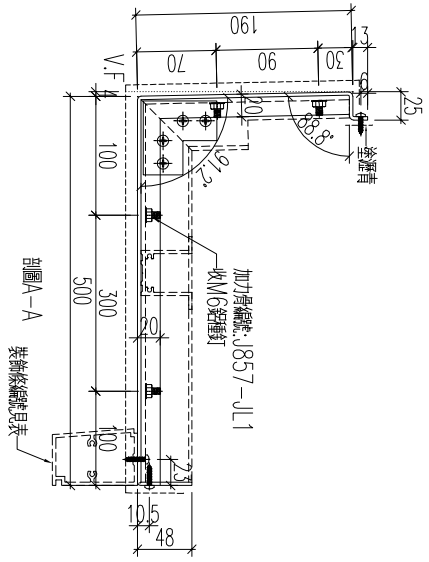

名稱	鋁板加工圖	制圖	黃漢卿	2022.12.2	修改	A
材料	3mm厚板	復核	王禮秋	2022.12.2	日期	2.23
顏色	銅色(AL1)	批准			圖號	857-GB1-AP13

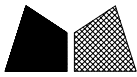

工程號	J857	地盤	啓德6552				
編號	數量	長度	N	A	裝鋁條編號	M	B
857-GB1-AP33	1	1377	4x300	88.5	857-GB1-ZS33	3x300	238.5
857-GB2-AP30	1	1483	4x300	141.5	857-GB2-ZS30	3x300	291.5
857-GB2-AP33	1	1667	5x300	83.5	857-GB2-ZS33	4x300	233.5
857-GB5-AP12	1	1715	5x300	107.5	857-GB5-ZS12	4x300	257.5
857-GB6-AP12	1	1598	5x275	111.5	857-GB6-ZS12	4x275	249
857-GB7-AP6	1	1253	4x275	76.5	857-GB7-ZS6	2x300	214
857-GB8-AP9	1	1598	5x275	111.5	857-GB8-ZS9	4x275	249

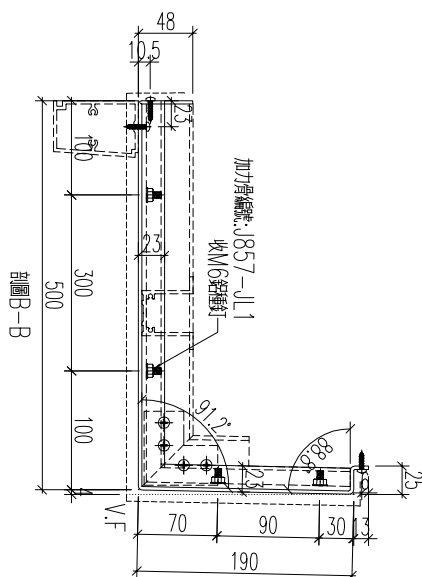
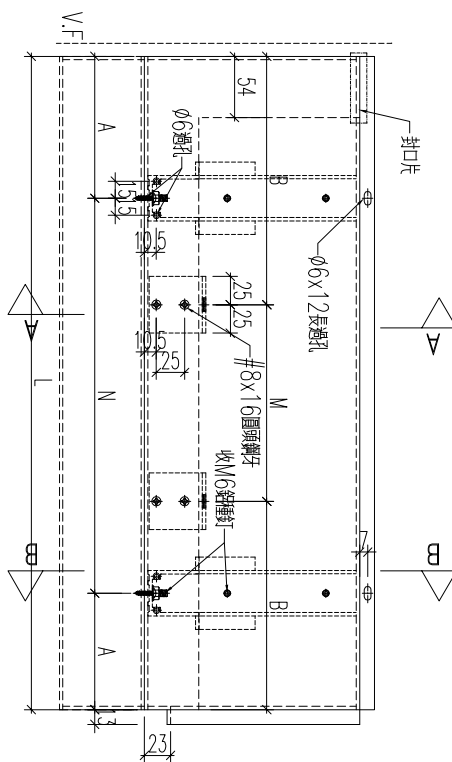
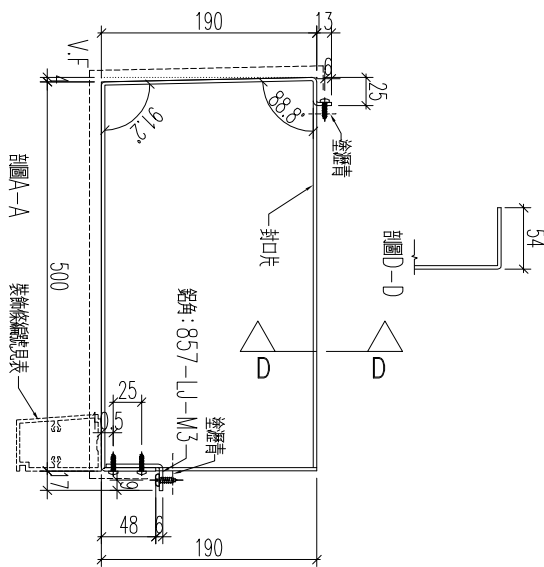

名稱	鋁板加工圖	制圖	黃漢卿	2022.12.2	修改	A	
材料	3mm厚鋁板	復核	王禮秋	2022.12.2	日期	2.23	
顏色	銅色(AL1)	批准			圖號	857-GB1-AP33	



美特鋁質 有限公司
MIDI Aluminium Fabricator Ltd.

工程號	J857	地盤	啓德6552	編號	數量	長度	N	A	裝飾條編號	M	B
				857-GB1-AP34	1	1292	4x300	46	857-GB1-ZS34	3x300	196
				857-GB2-AP2	1	1419	4x300	109.5	857-GB2-ZS2	3x300	259.5
				857-GB2-AP34	1	1572	5x275	98.5	857-GB2-ZS33	4x275	236
				857-GB3-AP8	1	1572	5x275	98.5	857-GB3-ZS8	4x275	236
				857-GB3-AP37	1	1419	4x300	109.5	857-GB3-ZS37	3x300	259.5
				857-GB4-AP5	1	1292	4x300	46	857-GB4-ZS5	3x300	196
				857-GB5-AP13	1	1625	5x300	62.5	857-GB5-ZS13	4x300	212.5
				857-GB7-AP7	2	1490	4x300	145	857-GB7-ZS7	3x300	295
				857-GB5-AP5a	1	1490	4x300	145	857-GB5-ZS5a	3x300	295
				857-GB9-AP8	1	1615	5x300	57.5	857-GB9-ZS8	4x300	207.5
				857-GB8-AP5c	1	1490	4x300	145	857-GB8-ZS5a	3x300	295

新增

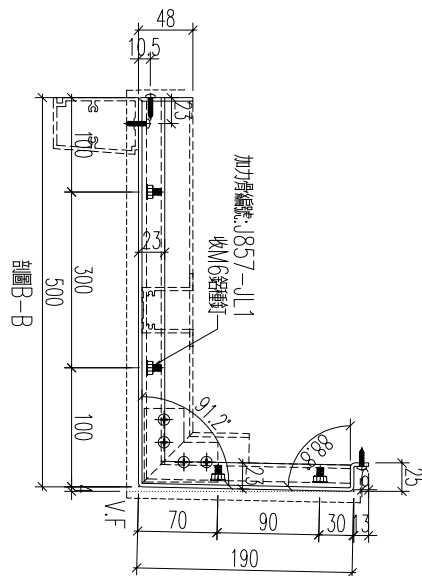
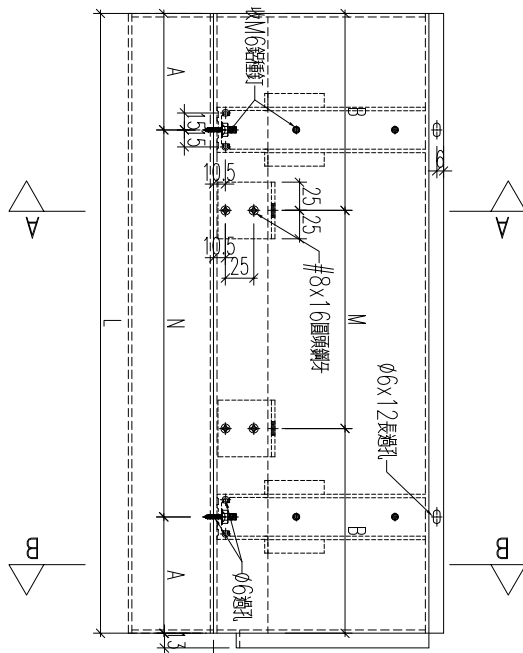
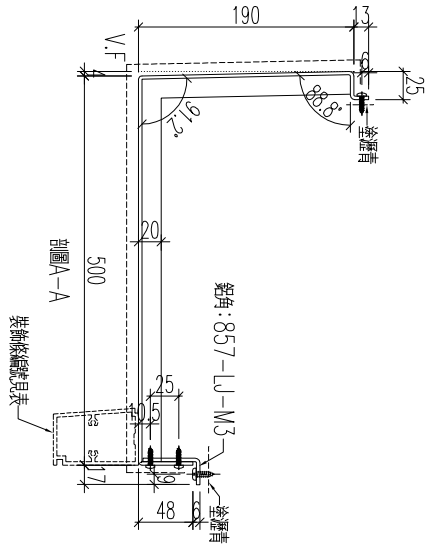

名稱	鋁板加工圖	制圖	黃漢卿	2022.12.2	修改	A	
材料	3mm厚鋁板	復核	王禮秋	2022.12.2	日期	2.23	
顏色	銅色(AL1)	批准			圖號	857-GB1-AP34	



工程號

J857

地盤

啓德6552

編號	數量	長度	L1	L2	N	A	M	B	T	C	裝飾條編號
857-GB1-AP10	1	1625	1445	180	4x300	122.5	5x300	62.5	100	40	857-GB1-ZS10
857-GB2-AP7	1	1625	1445	180	4x300	122.5	5x300	62.5	100	40	857-GB2-ZS7
857-GB3-AP20	1	1625	1477.5	147.5	4x300	138.7	5x300	62.5	80	33.7	857-GB3-ZS20
857-GB4-AP18	1	1634	1602	32	4x300	201	5x300	67	12	10	857-GB4-ZS18

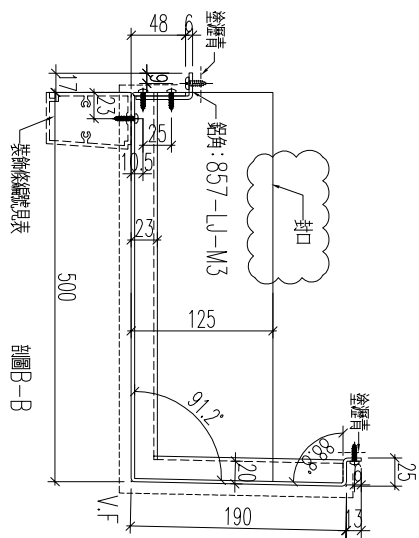
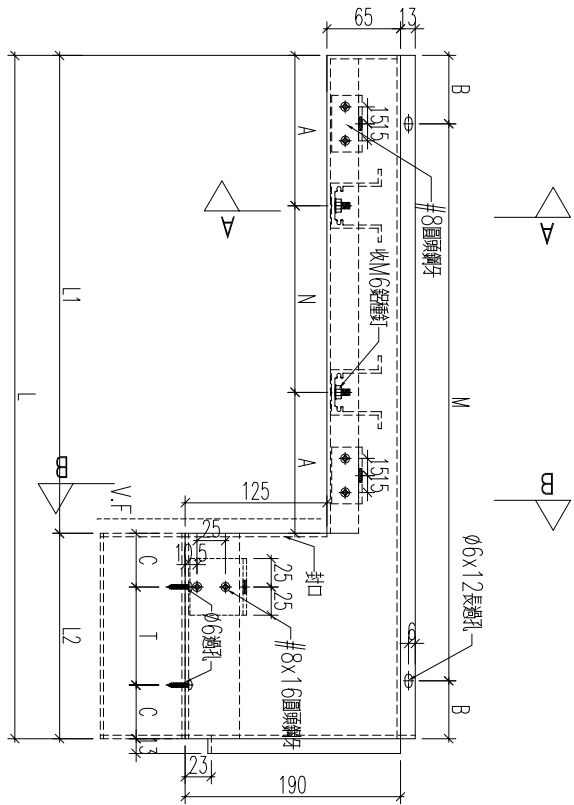
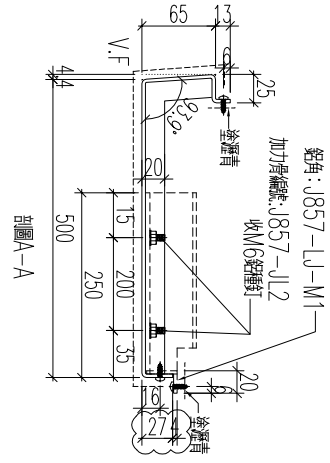

名稱	鋁板加工圖	制圖	黃漢卿	2022.12.2	修改	A	
材料	3mm磨板	復核	王禮秋	2022.12.2	日期	2.23	
顏色	銅色(AL1)	批准			圖號	857-GB1-AP10	



工程號	J857	地盤	啓德6552
-----	------	----	--------

料號	數量	長度	L1	L2	N	A	M	B	T	C	裝飾條編號
857-GB1-AP22	1	1625	1477.5	147.5	4x300	138.7	5x300	62.5	100	23.7	857-GB1-ZS22
857-GB2-AP18	1	1625	1477.5	147.5	4x300	138.7	5x300	62.5	100	23.7	857-GB2-ZS18
857-GB3-AP32	1	1625	1445	180	4x300	122.5	5x300	62.5	100	40	857-GB3-ZS32

名稱	鋁板加工圖	制圖	黃漢卿	2022.12.2	修改	A	
材料	3mm厚鋁板	復核	王禮秋	2022.12.2	日期	2.23	
顏色	銅色(AL1)	批准			圖號	857-GB1-AP22	

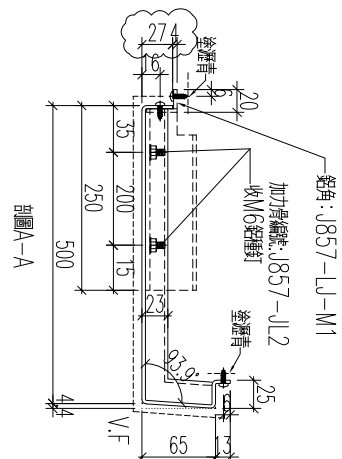
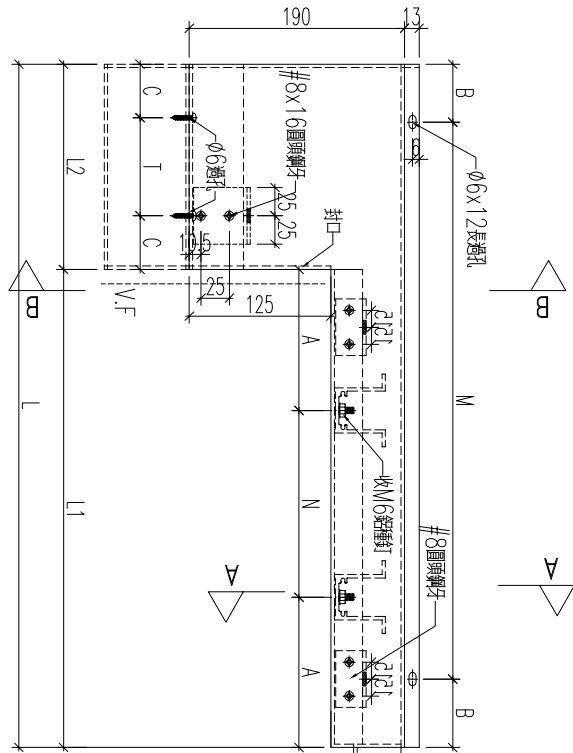
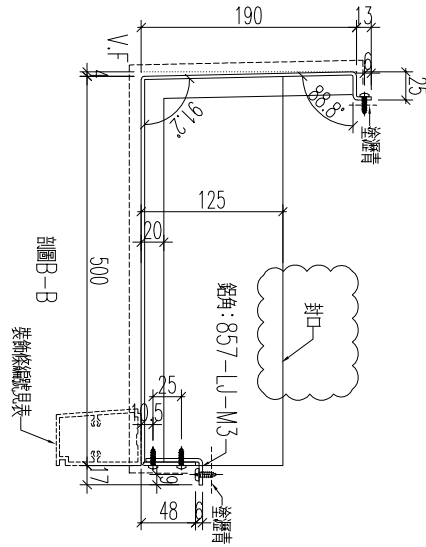

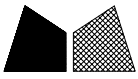

工程號	J857	地盤	啓德6552
-----	------	----	--------

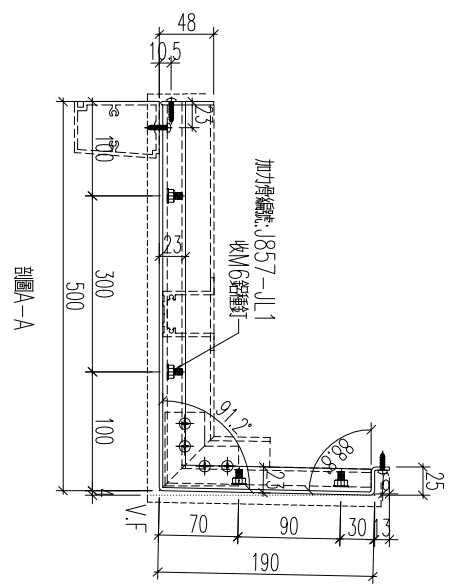
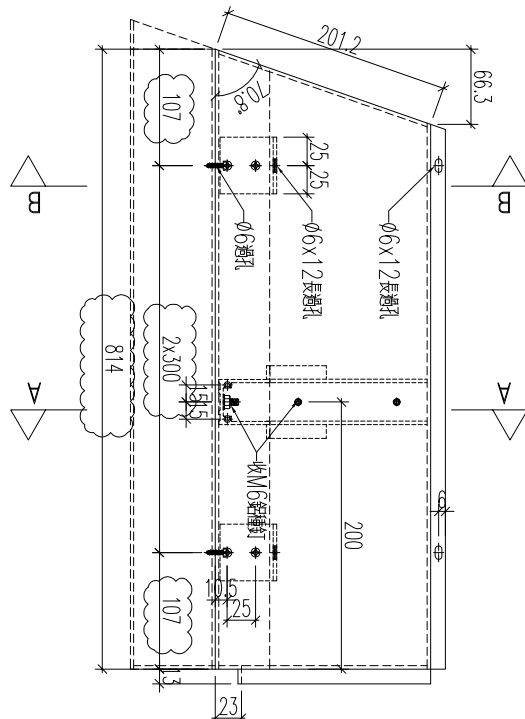
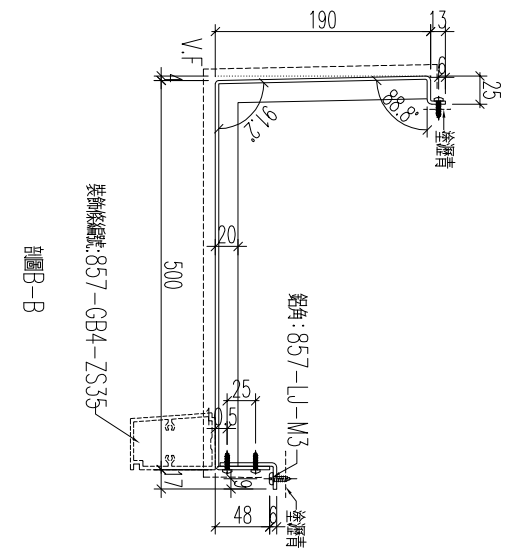

加工數量: 1支

名稱	鋁板加工圖	制圖	黃漢卿	2022.12.2	修改	A	
材料	3mm厚鋁板	復核	王禮秋	2022.12.2	日期	2.23	
顏色	銅色(AL1)	批准			圖號	857-GB4-AP35	

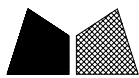

美特鋁質 有限公司
MIDI Aluminium Fabricator Ltd.

工程號	J857	地盤	啓德6552
-----	------	----	--------

編號	數量	長度	N	A
857-GB1-AP19a	1	1103	3x300	101.5
857-GB2-AP1a	1	1319	4x300	59.5
857-GB2-AP15a	1	1103	3x300	101.5
857-GB3-AP7a	1	1497	5x275	61
857-GB3-AP11a	1	1313	4x275	106.5
857-GB3-AP29a	1	1103	3x300	101.5
857-GB3-AP36a	1	1334	4x300	67
857-GB4-AP4a	1	1297	4x300	48.5
857-GB4-AP27a	1	853	2x300	126.5
857-GB6-AP10a	1	820	2x300	110
857-GB7-AP14a	1	1053	3x300	76.5
857-GB8-AP12a	1	820	2x300	110
857-GB9-AP7a	1	1515	5x275	70

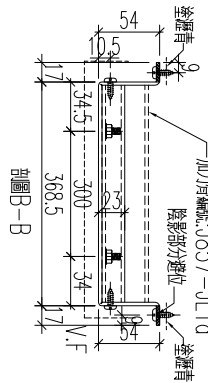
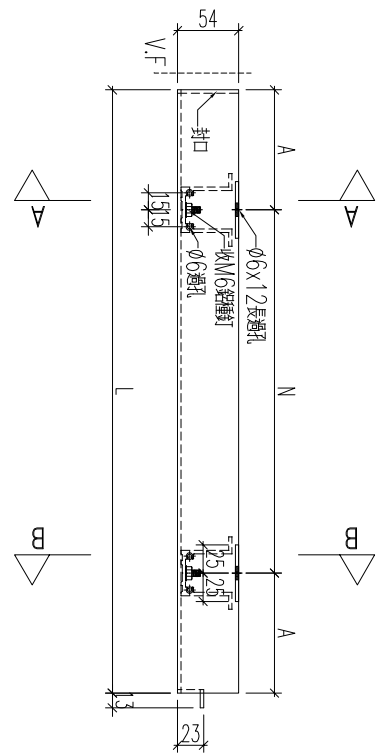
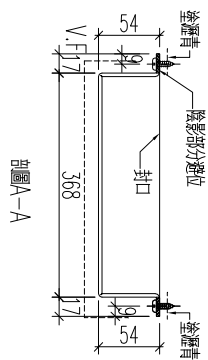

名稱	鋁板加工圖	制圖	黃漢卿	2022.12.2	修改	A
材料	3mm厚板	復核	王禮秋	2022.12.2	日期	2.23
顏色	深灰色(AL2)	批准			圖號	857-GB1-AP19a



美特鋁質 有限公司
MIDI Aluminium Fabricator Ltd.

工程號	J857	地盤	啓德6552
-----	------	----	--------

編號	數量	長度	N	A
857-GB1-AP33a	1	1377	4x300	88.5
857-GB2-AP30a	1	1483	4x300	141.5
857-GB2-AP33a	1	1667	5x300	83.5
857-GB5-AP12a	1	1715	5x300	107.5
857-GB6-AP12a	1	1598	5x275	111.5
857-GB7-AP6a	1	1253	4x275	76.5
857-GB8-AP9a	1	1598	5x275	111.5

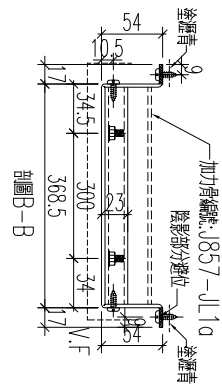
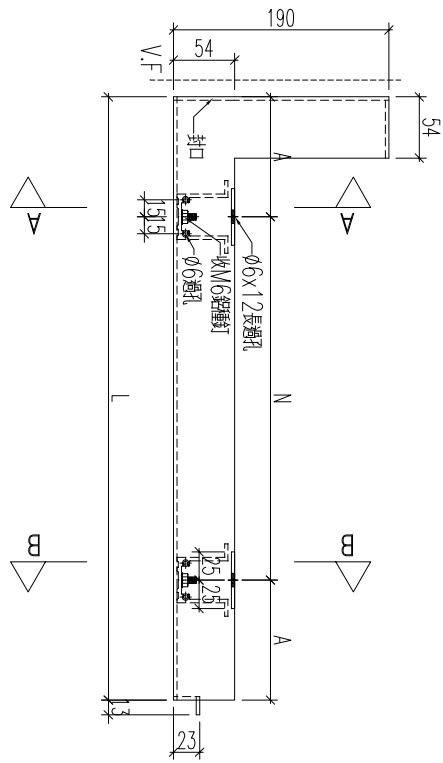
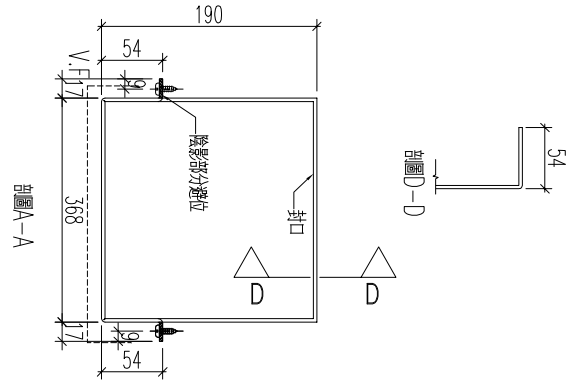

名稱	鋁板加工圖	制圖	黃漢卿	2022.12.2	修改	A	
材料	3mm厚鋁板	復核	王禮秋	2022.12.2	日期	2.23	
顏色	深灰色(AL2)	批准			圖號	857-GB1-AP33a	



工程號	J857	地盤	啓德6552	料號	數量	長度	N	A
				857-GB1-AP340	1	1292	4x300	46
				857-GB2-AP20	1	1419	4x300	109.5
				857-GB2-AP340	1	1572	5x275	98.5
				857-GB3-AP80	1	1572	5x275	98.5
				857-GB3-AP370	1	1419	4x300	109.5
				857-GB4-AP50	1	1292	4x300	46
				857-GB5-AP130	1	1625	5x300	62.5
				857-GB7-AP70	2	1490	4x300	145
				857-GB5-AP500	1	1490	4x300	145
				857-GB9-AP80	1	1615	5x300	57.5
				857-GB8-AP500	1	1490	4x300	145

新增

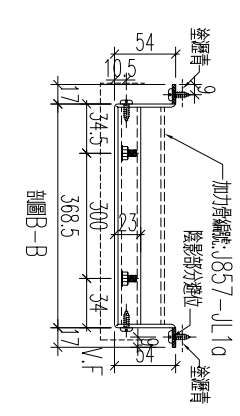
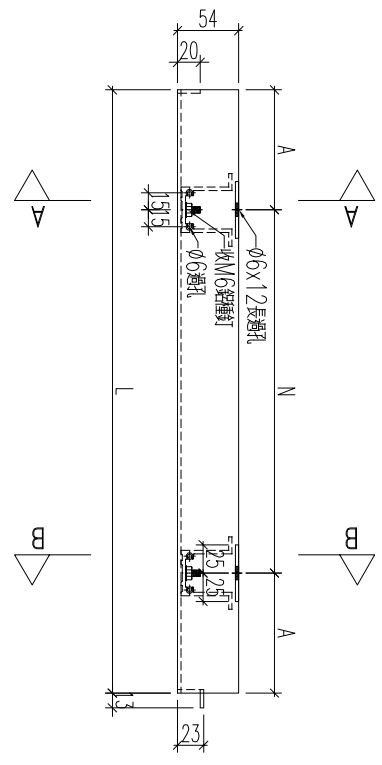
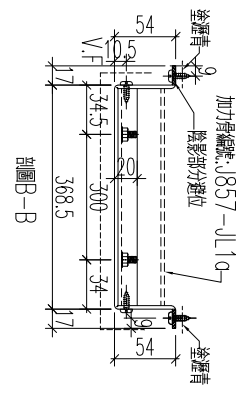

名稱	鋁板加工圖	制圖	黃漢卿	2022.12.2	修改	A	
材料	3mm磨板	復核	王禮秋	2022.12.2	日期	2.23	
顏色	深灰色(AL2)	批准			圖號	857-GB1-AP340	



工程號	J857	地盤	啓德6552
-----	------	----	--------

料號	數量	長度	L1	L2	N	A	T	C
857-GB1-AP10a	1	1625	1445	180	4x300	122.5	100	40
857-GB2-AP7a	1	1625	1445	180	4x300	122.5	100	40
857-GB3-AP20a	1	1625	1477.5	147.5	4x300	138.7	80	33.7
857-GB4-AP18a	1	1634	1602	32	4x300	201	12	10

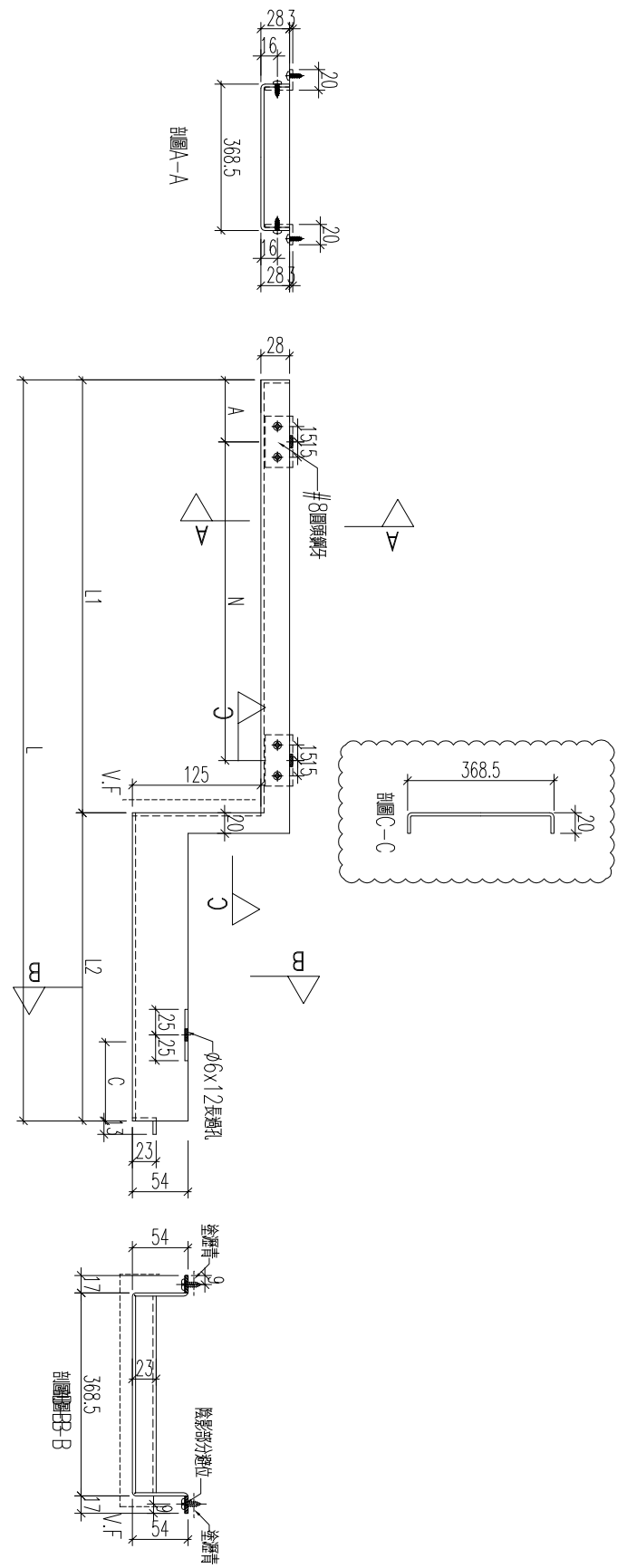

名稱	鋁板加工圖	制圖	黃漢卿	2022.12.2	修改	A		
材料	3mm厚板	復核	王禮秋	2022.12.2	日期	2.23		
顏色	深灰色(AL2)	批准			圖號	857-GB1-AP10a		



工程號	J857	地盤	啓德6552
-----	------	----	--------

編號	數量	長度	L1	L2	N	A	T	C
857-GB1-AP22a	1	1625	1477.5	147.5	4x300	138.7	100	23.7
857-GB2-AP18a	1	1625	1477.5	147.5	4x300	138.7	100	23.7
857-GB3-AP32a	1	1625	1445	180	4x300	122.5	100	40

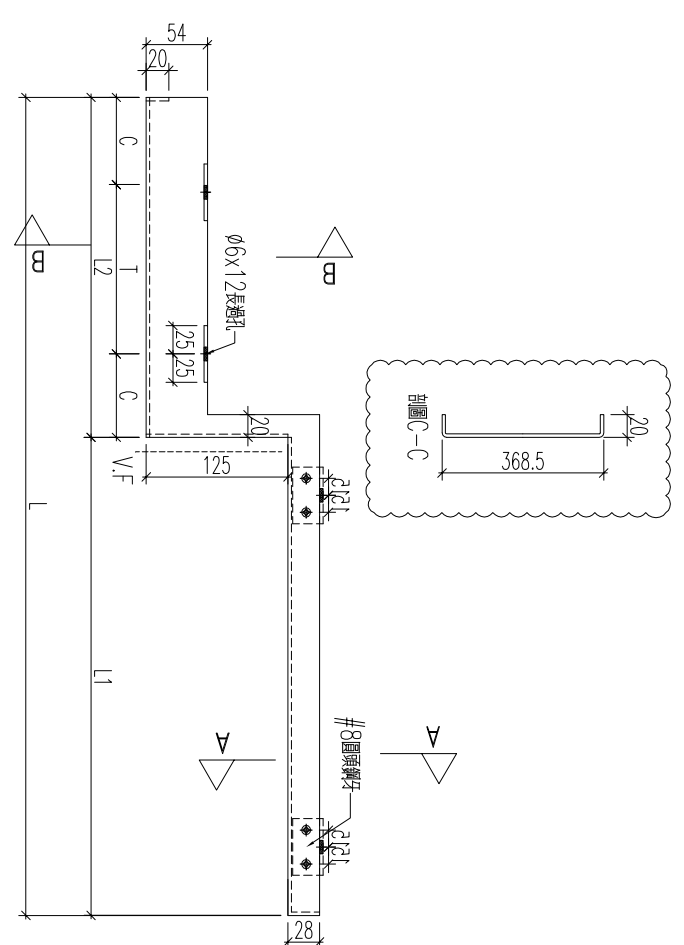
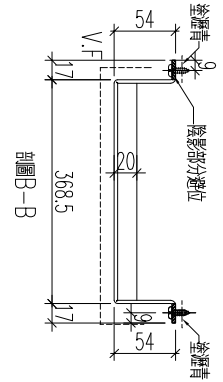

名稱	鋁板加工圖	制圖	黃漢卿	2022.12.2	修改	A	
材料	3mm厚鋁板	復核	王禮秋	2022.12.2	日期	2.23	
顏色	深灰色(AL2)	批准			圖號	857-GB1-AP22a	



工程號	J857	地盤	啓德6552
-----	------	----	--------

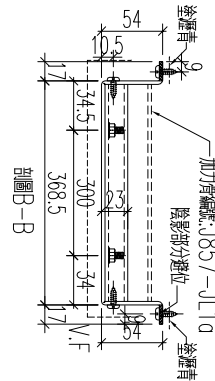
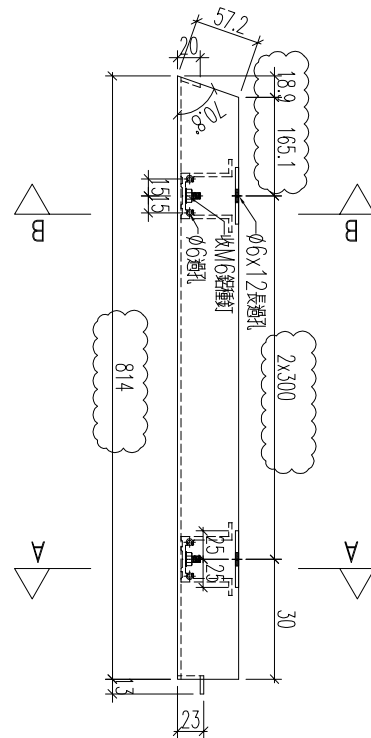

加工數量: 1支

名稱	鋁板加工圖	制圖	黃漢卿	2022.12.2	修改	A		
材料	3mm厚鋁板	復核	王禮秋	2022.12.2	日期	2.23		
顏色	深灰色(AL2)	批准			圖號	857-GB4-AP35a		



美特鋁質 有限公司
MIDI Aluminium Fabricator Ltd.

工程號	J857	地盤	啓德6552
-----	------	----	--------

線號	數量	長度	裝卸係編號
857-GB5-AP3	1	1767	857-GB5-ZS3
		6x275	
		58.5	

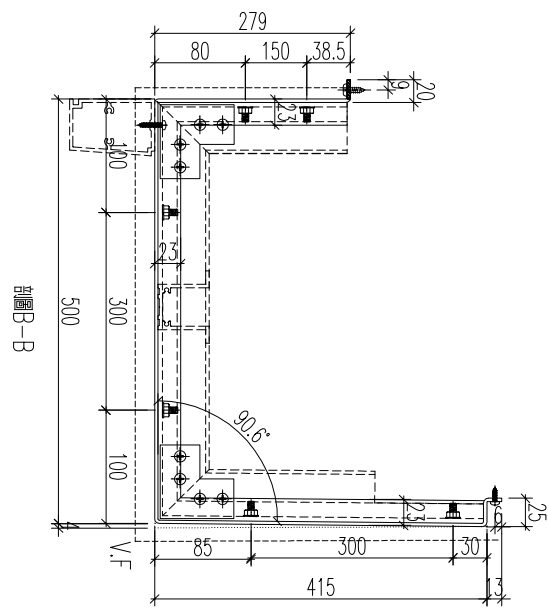
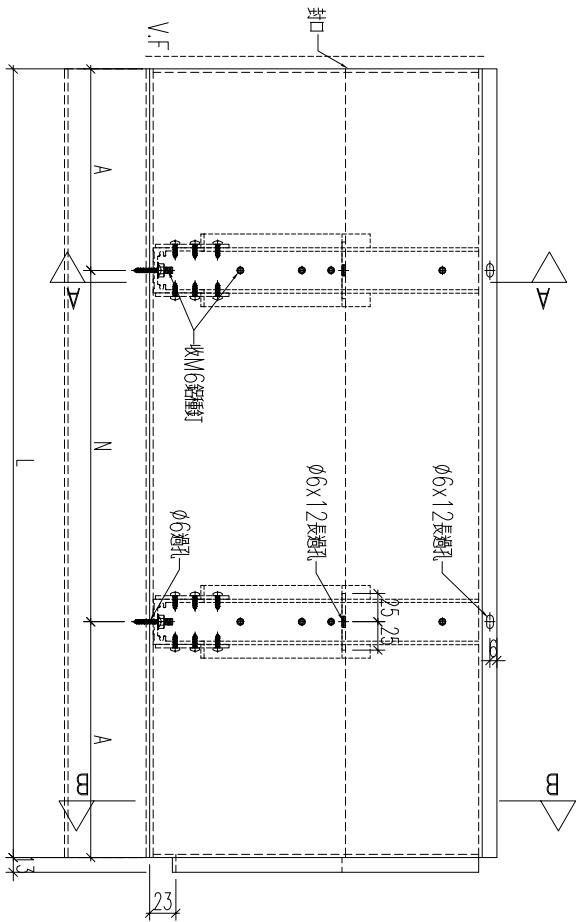
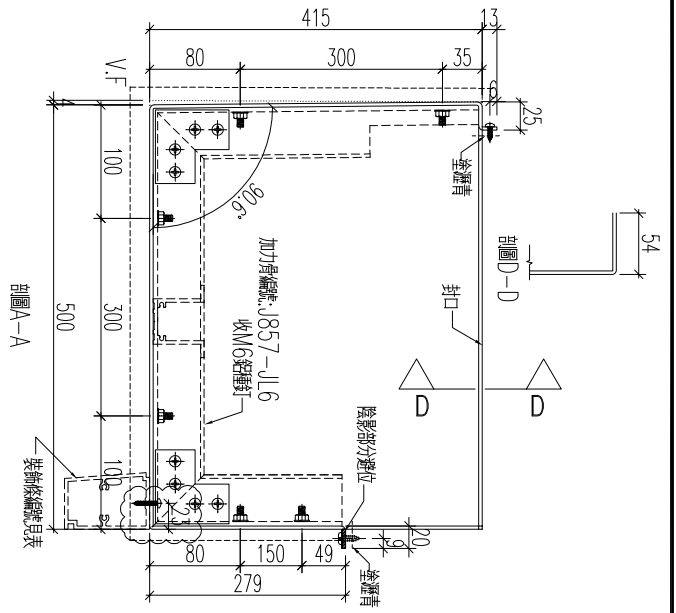

名稱	鋁板加工圖	制圖	黃漢卿	2022.12.2	修改	A	
材料	3mm厚鋁板	復核	王禮秋	2022.12.2	日期	2.23	
顏色	銅色(AL1)	批准			圖號	857-GB5-AP3	



美特鋁質 有限公司
MIDI Aluminium Fabricator Ltd.

工程號 J857 地盤 啓德6552

編號	數量	長度	N	A	裝飾條編號
857-GB5-AP4	6	1490	5x275	57.5	857-GB5-ZS4
857-GB5-AP8	6	1490	5x275	57.5	857-GB5-ZS8
857-GB6-AP17	5	1490	5x275	57.5	857-GB6-ZS17
857-GB7-AP2	5	1490	5x275	57.5	857-GB7-ZS2
857-GB8-AP5	10	1490	5x275	57.5	857-GB8-ZS5
857-GB9-AP13	4	1490	5x275	57.5	857-GB9-ZS13
857-GB9-AP17	5	1490	5x275	57.5	857-GB9-ZS17

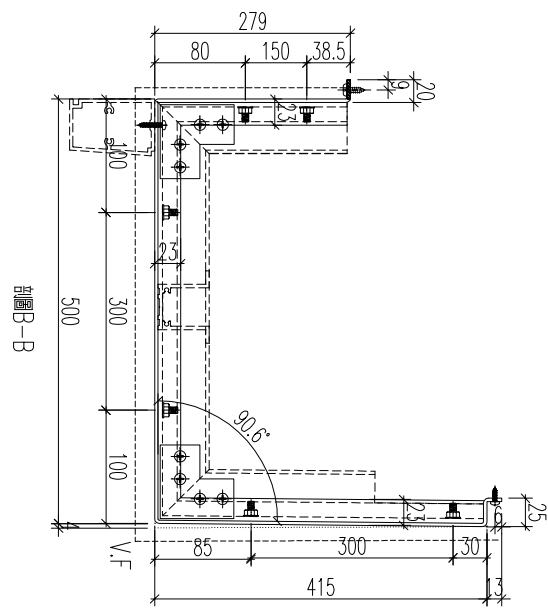
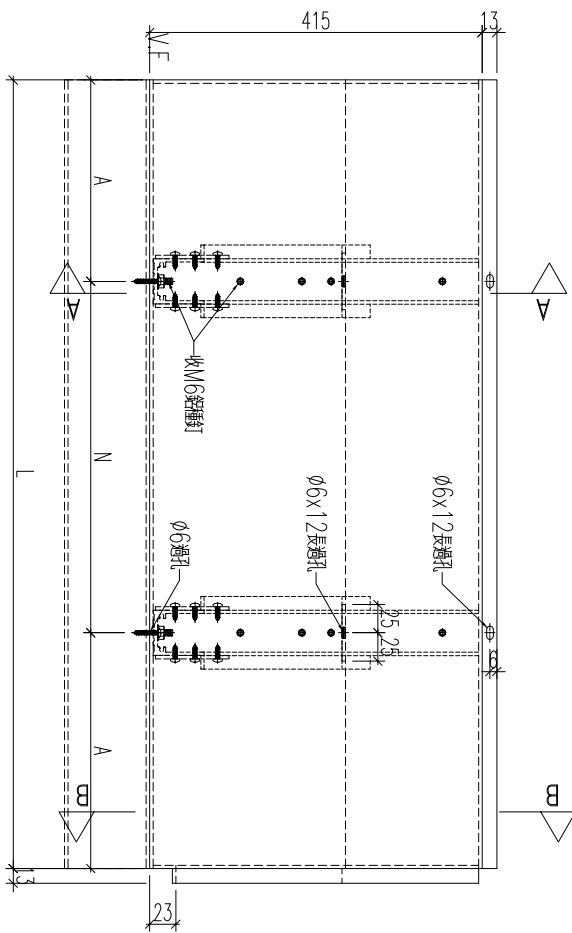
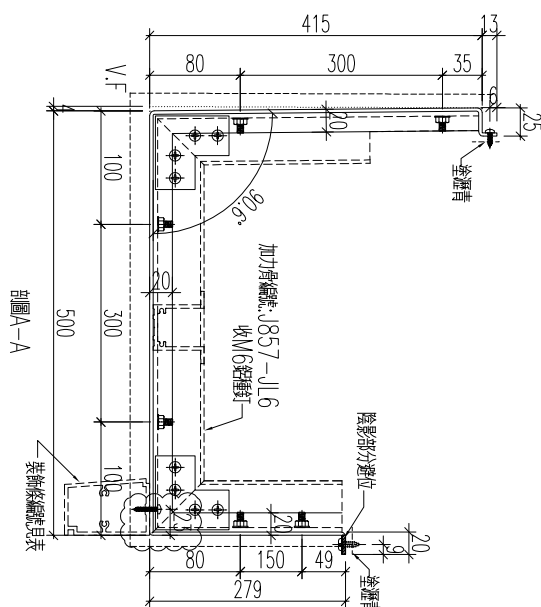

名稱	鋁板加工圖	制圖	黃漢卿	2022.12.2	修改	A
材料	3mm厚鋁板	復核	王禮秋	2022.12.2	日期	2.23
顏色	銅色(AL1)	批准			圖號	857-GB5-AP4



工程號	J857	地盤	啓德6552
-----	------	----	--------

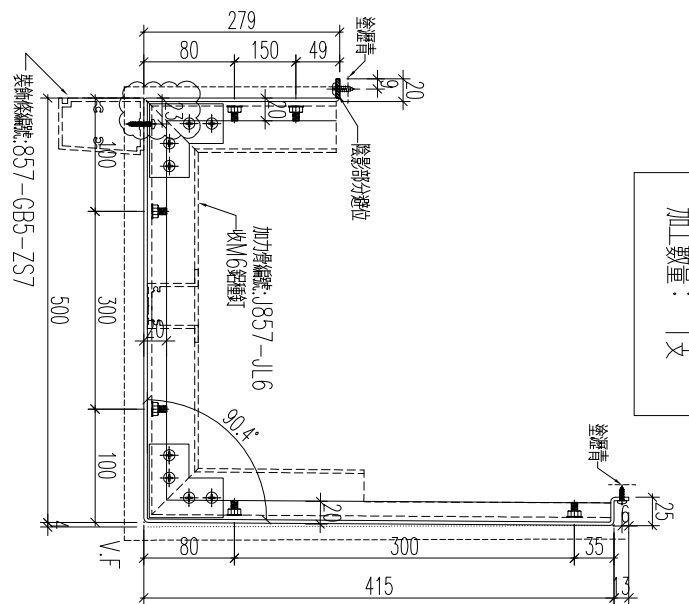
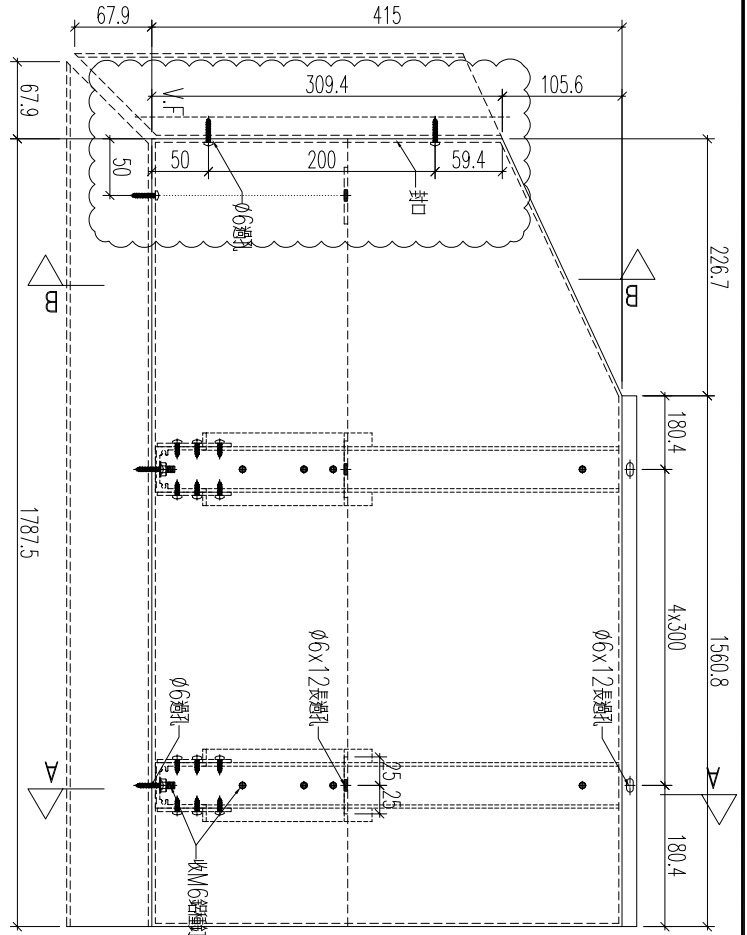
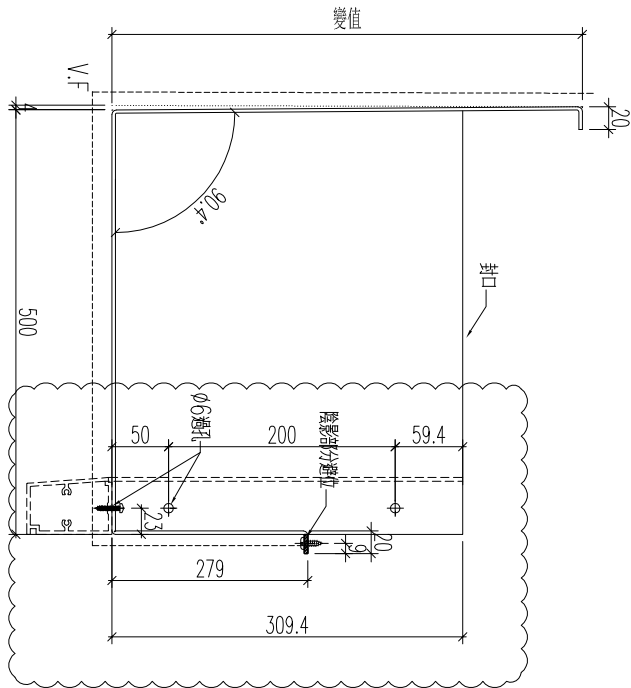

加工數量: 1支

名稱	鋁板加工圖	制圖	黃漢卿	2022.12.2	修改	A	
材料	3mm厚板	復核	王禮秋	2022.12.2	日期	2.23	
顏色	銅色(AL1)	批准			圖號	857-GB5-AP7	



工程號

J857

地盤

啓德6552

加工數量： 1支

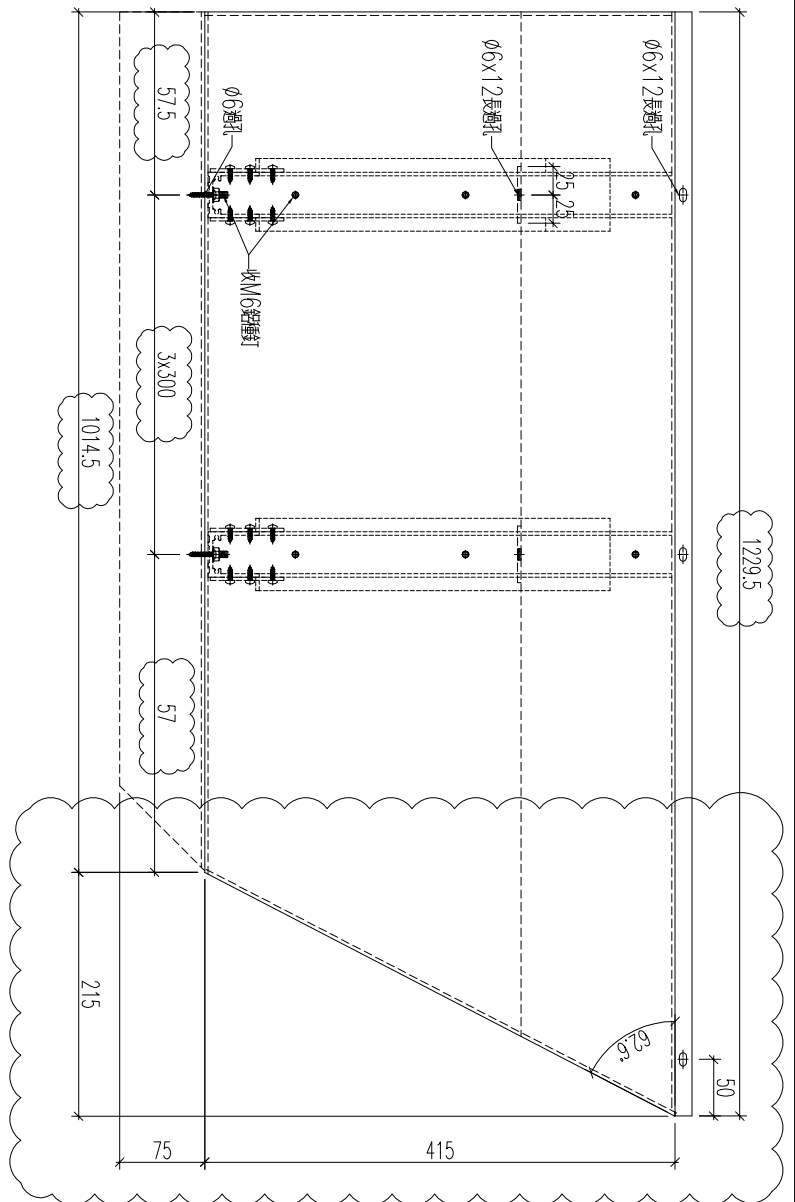
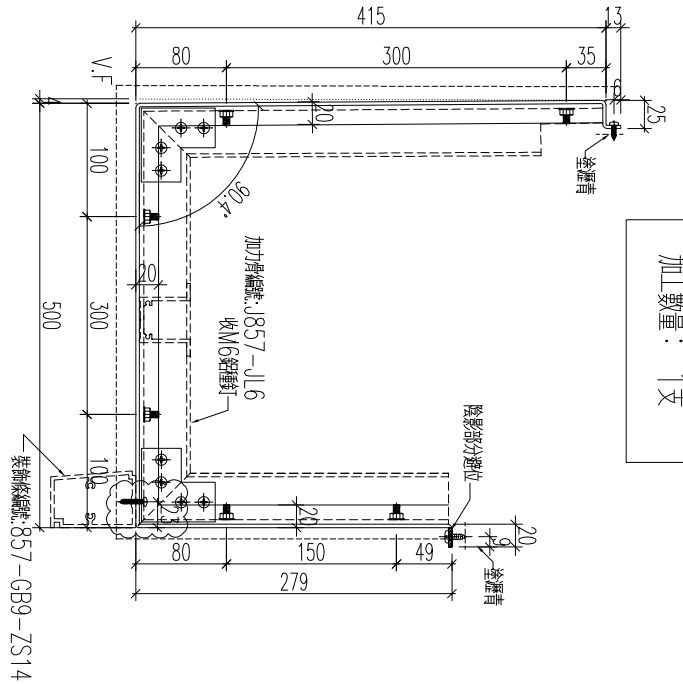

名稱	鋁板加工圖	制圖	黃漢卿	2022.12.2	修改	A	
材料	3mm厚板	復核	王禮秋	2022.12.2	日期	2.23	
顏色	銅色(AL1)	批准			圖號	857-GB9-AP14	



美特鋁質 有限公司
MIDI Aluminium Fabricator Ltd.

工程號	J857	地盤	啓德6552
-----	------	----	--------

加工數量： 1支

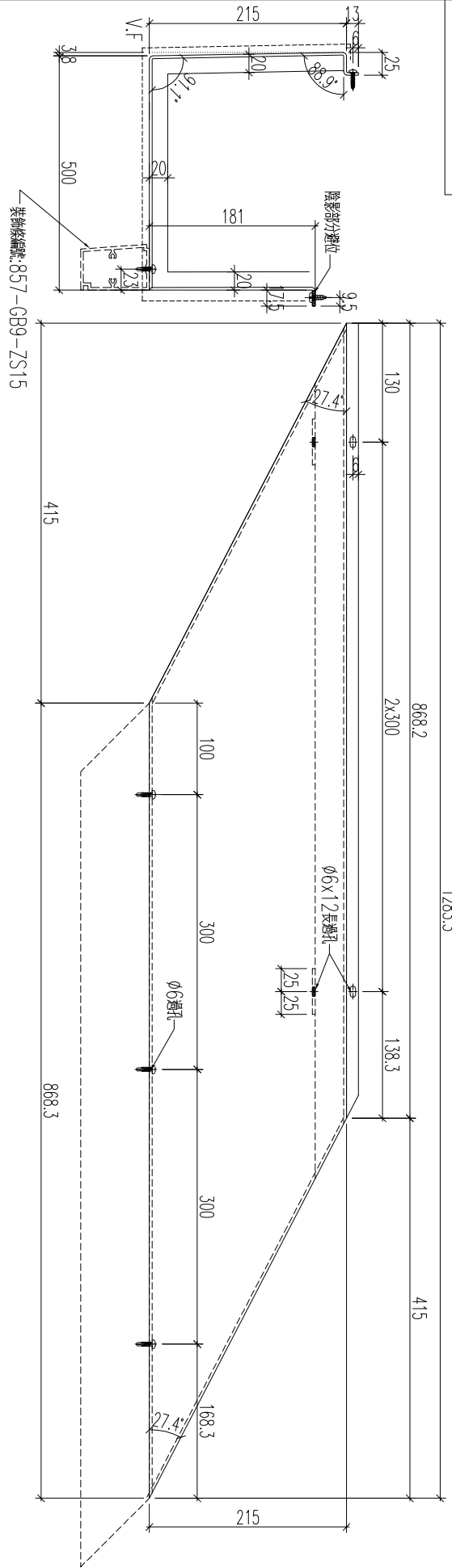

名稱	鋁板加工圖	制圖	黃漢卿	2022.12.2	修改	A
材料	3mm厚板	復核	王禮秋	2022.12.2	日期	2.23
顏色	銅色(AL1)	批准			圖號	857-GB9-AP15



工程號	J857	地盤	啓德6552
-----	------	----	--------

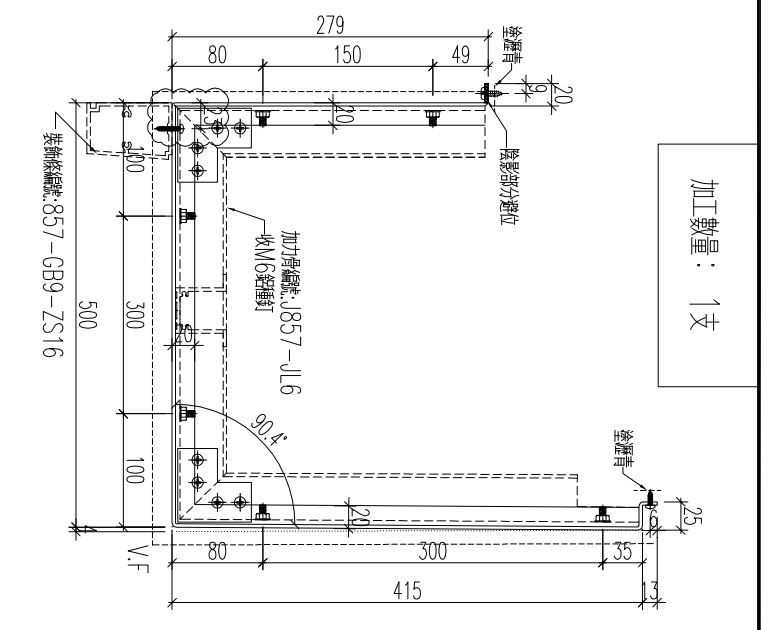
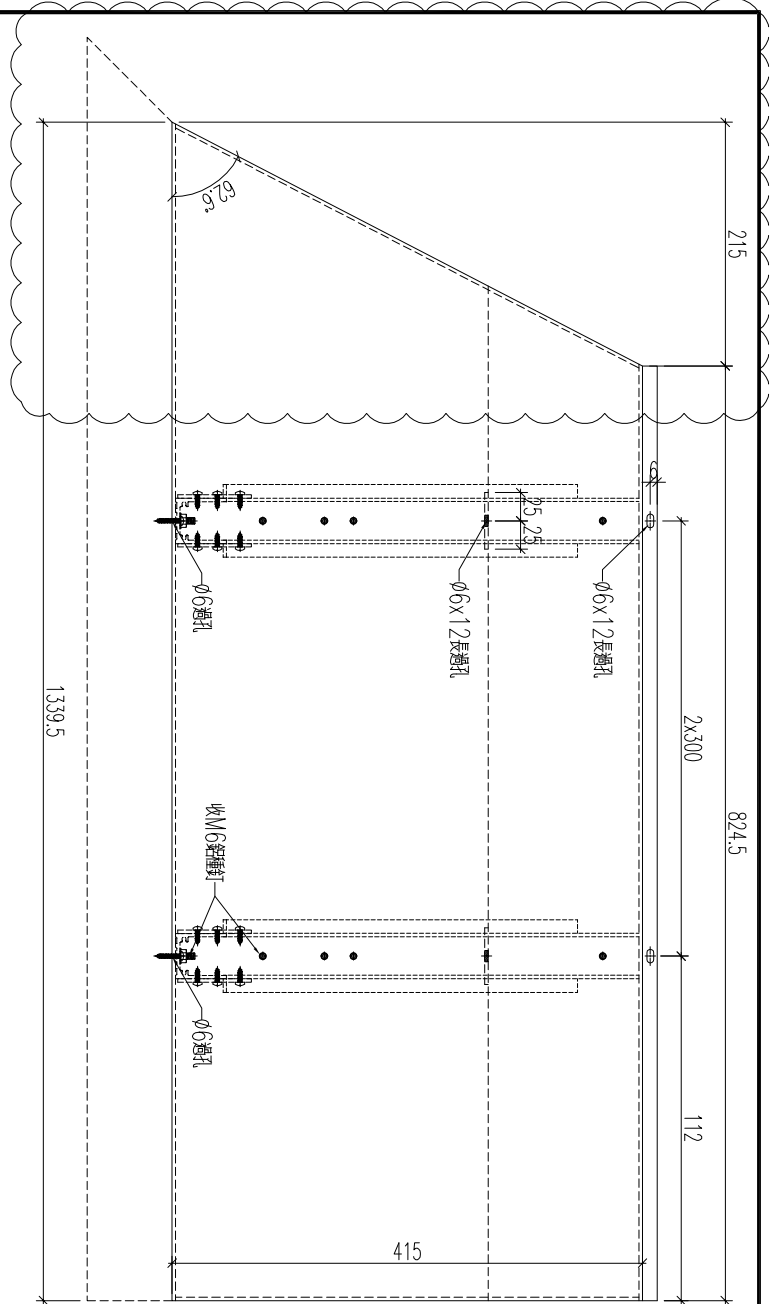

加工數量: 1支

名稱	鋁板加工圖	制圖	黃漢卿	2022.12.2	修改	A	
材料	3mm厚板	復核	王禮秋	2022.12.2	日期	2.23	
顏色	銅色(AL1)	批准			圖號	857-GB9-AP16	



美特鋁質 有限公司
MIDI Aluminium Fabricator Ltd.

工程號

J857

地盤

啓德6552

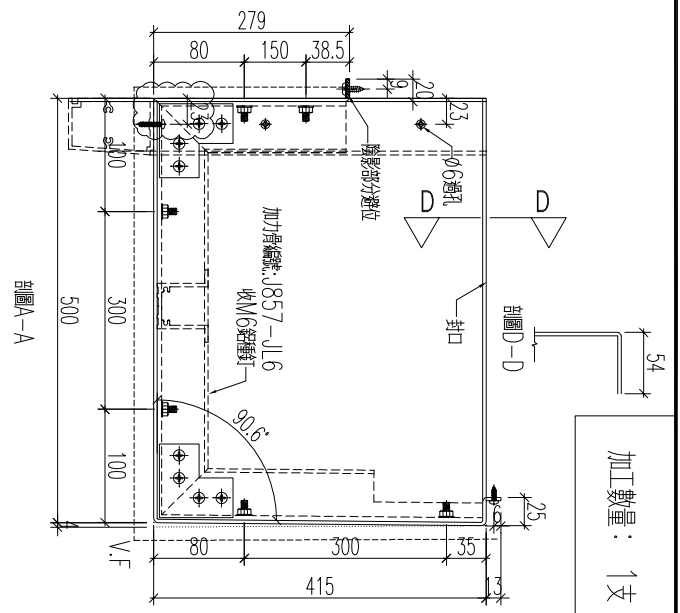
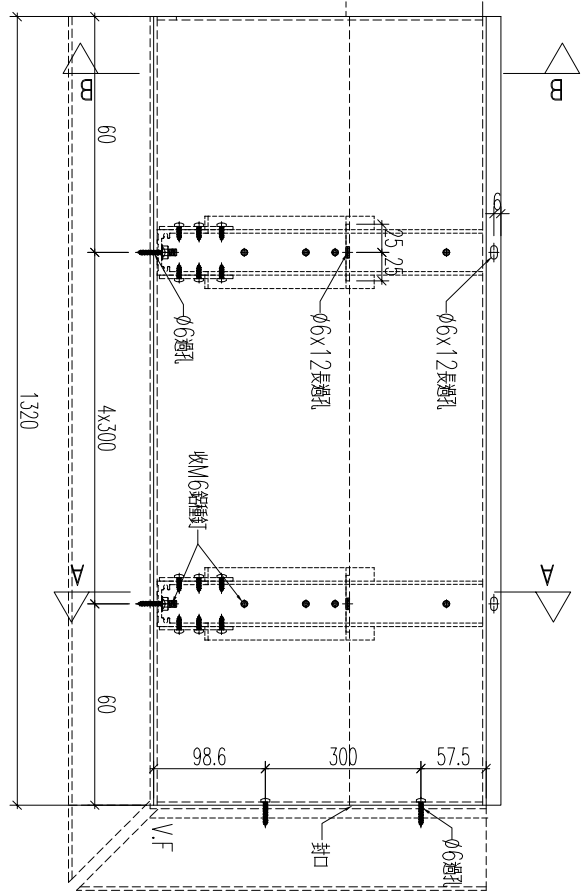
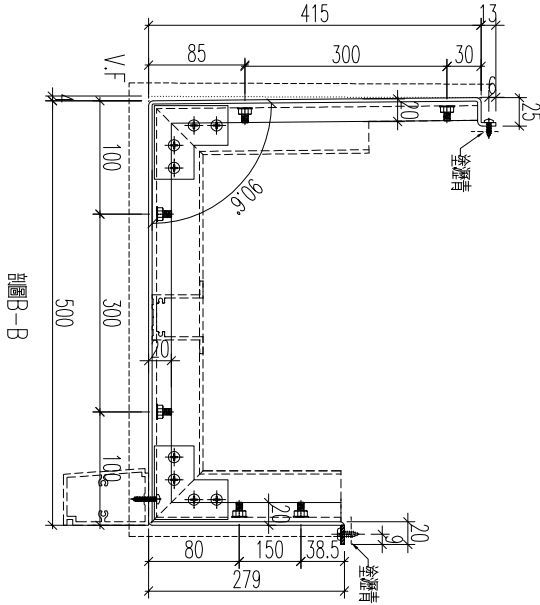

加工數量: 1支

名稱	鋁板加工圖	制圖	黃漢卿	2022.12.2	修改	A	
材料	3mm厚板	復核	王禮秋	2022.12.2	日期	2.23	
顏色	銅色(AL1)	批准			圖號	857-GB9-AP18	



美特鋁質 有限公司
MIDI Aluminium Fabricator Ltd.

工程號	J857	地盤	啓德6552
-----	------	----	--------

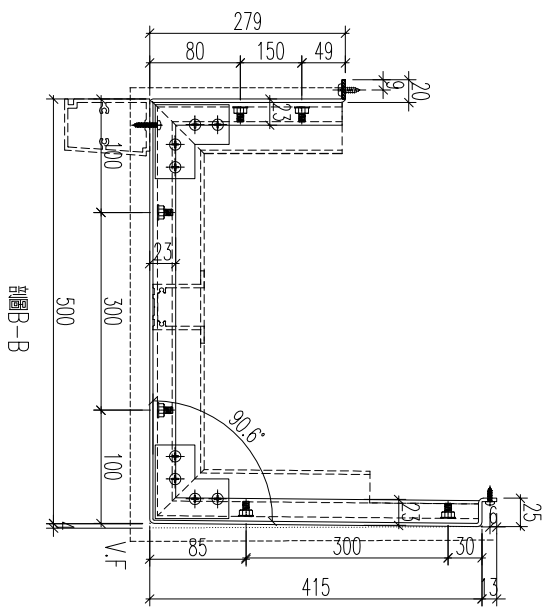
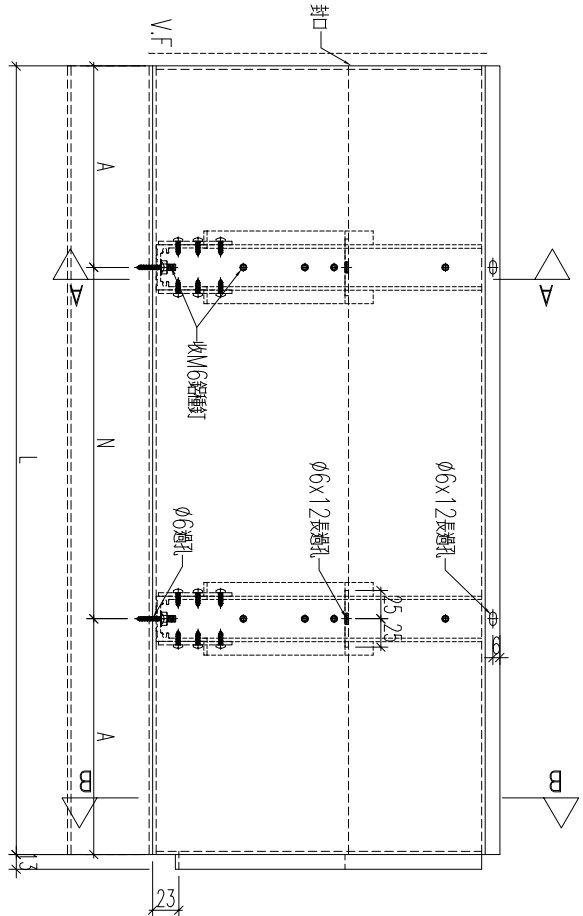
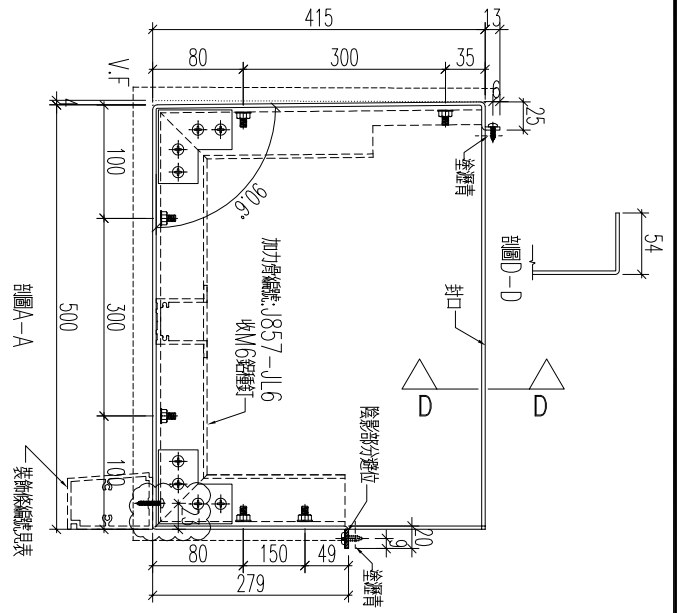

編號	數量	長度	N	A	裝飾條編號
857-TM-AP1	4	1405	4x300	102.5	857-TM-ZS1

名稱	鋁板加工圖	制圖	黃漢卿	2022.12.2	修改	A
材料	3mm厚板	復核	王禮秋	2022.12.2	日期	2.23
顏色	銅色(AL1)	批准			圖號	857-TM-AP1



工程號

J857

地盤

啓德6552

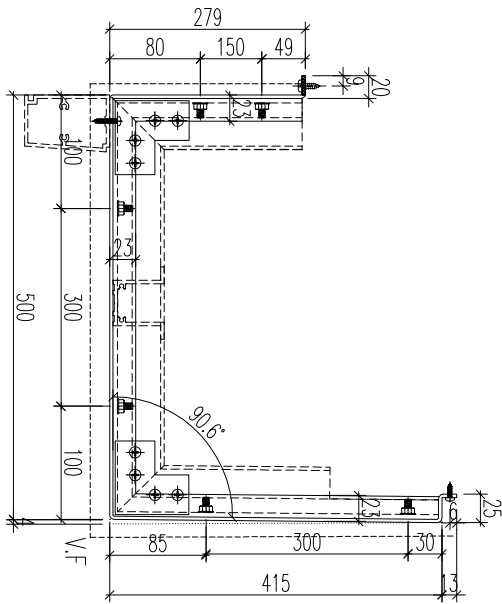
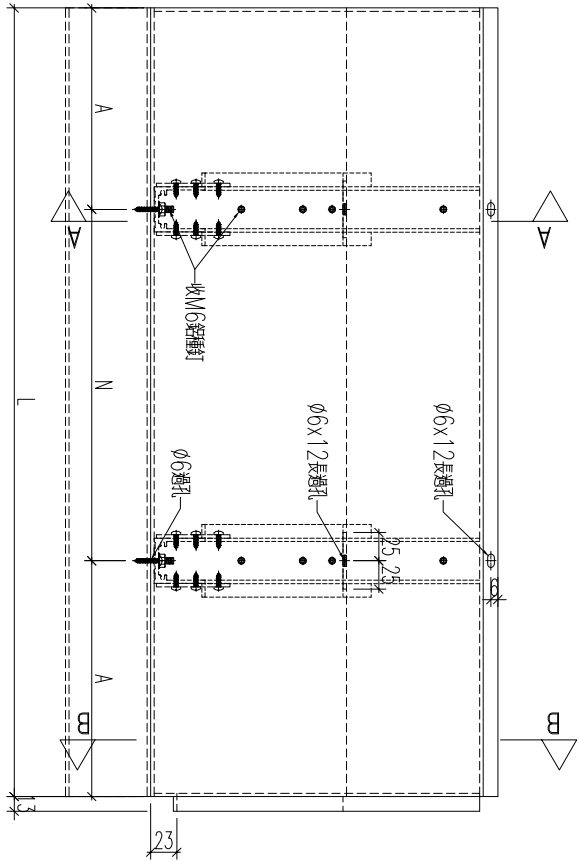
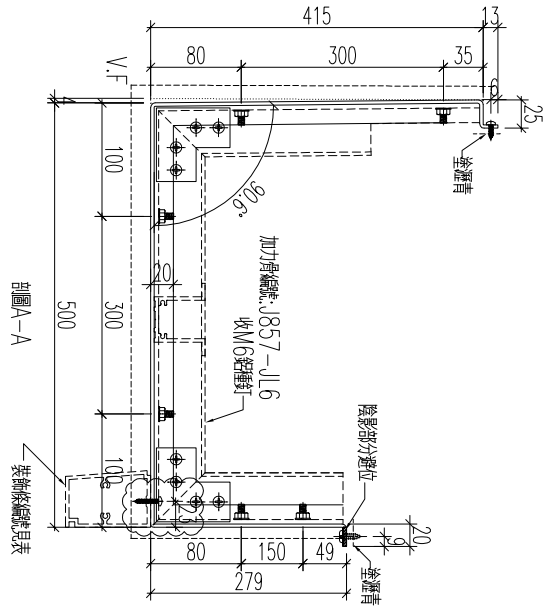

編號	數量	長度	N	A	裝飾條編號
857-TM-AP2	4	1405	4x300	102.5	857-TM-ZS1

名稱	鋁板加工圖	制圖	黃漢卿	2022.12.2	修改	A	
材料	3mm厚板	復核	王禮秋	2022.12.2	日期	2.23	
顏色	銅色(AL1)	批准			圖號	857-TM-AP2	

工程號	J857	地盤	啓德6552
-----	------	----	--------

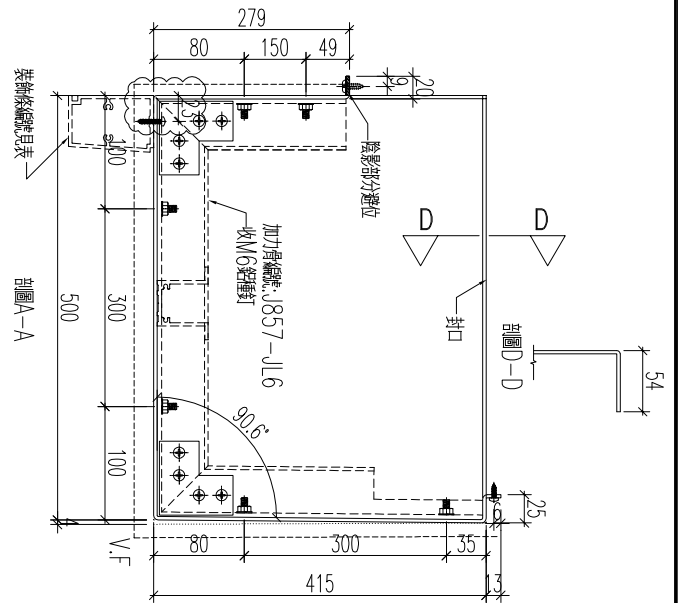
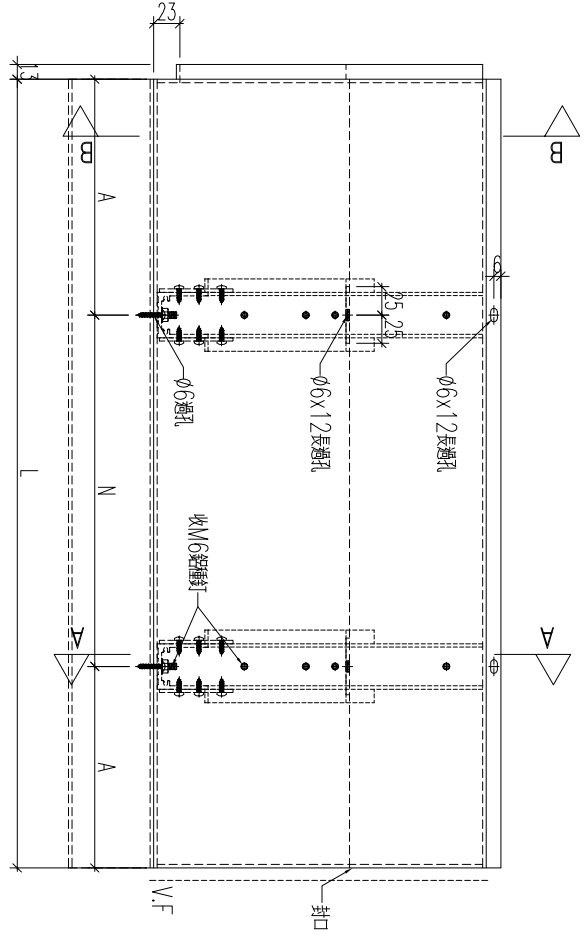
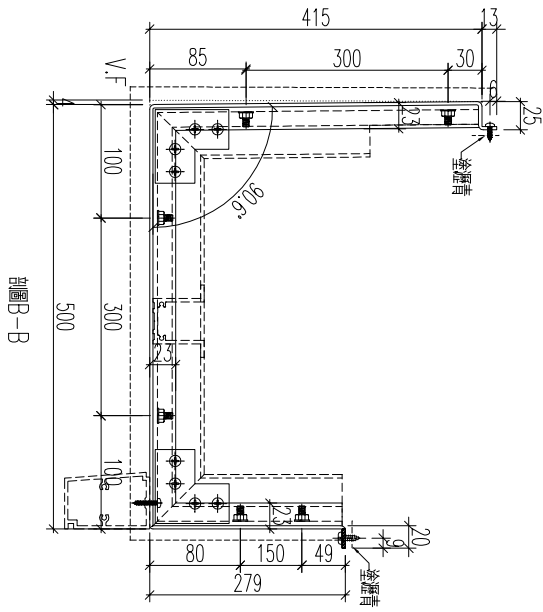

編號	數量	長度	N	A	裝飾條編號
857-TM-AP3	4	1405	4x300	102.5	857-TM-ZS1

名稱	鋁板加工圖	制圖	黃漢卿	2022.12.2	修改	A
材料	3mm厚鋁板	復核	王禮秋	2022.12.2	日期	2.23
顏色	銅色(AL1)	批准			圖號	857-TM-AP3



工程號	J857	地盤	啓德6552
-----	------	----	--------

編號	數量	長度	
857-GB5-AP3a	1	1767	
		5x275	
		196	

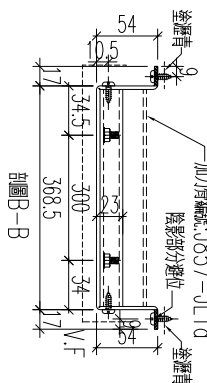
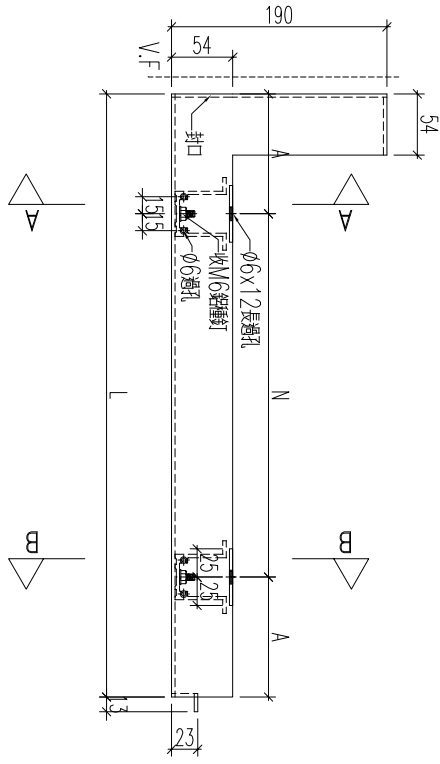
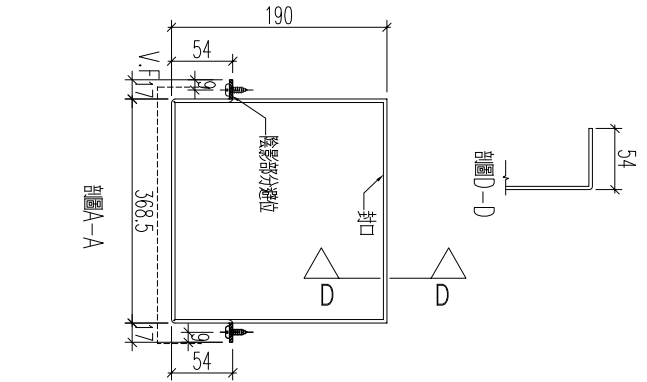

名稱	鋁板加工圖	制圖	黃漢卿	2022.12.2	修改	A	
材料	3mm厚板	復核	王禮秋	2022.12.2	日期	2.23	
顏色	深灰色(AL2)	批准			圖號	857-GB5-AP3a	



工程號 J857 地盤 啓德6552

編號	數量	長度	N	A	裝釘條號
857-GB5-AP4a	6	1490	4x275	195	857-GB5-ZS4
857-GB5-AP8a	6	1490	4x275	195	857-GB5-ZS8
857-GB6-AP17a	5	1490	4x275	195	857-GB6-ZS17
857-GB7-AP2a	5	1490	4x275	195	857-GB7-ZS2
857-GB8-AP5a	10	1490	4x275	195	857-GB8-ZS5
857-GB9-AP13a	4	1490	4x275	195	857-GB9-ZS13
857-GB9-AP17a	5	1490	4x275	195	857-GB9-ZS17

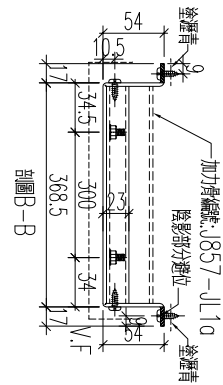
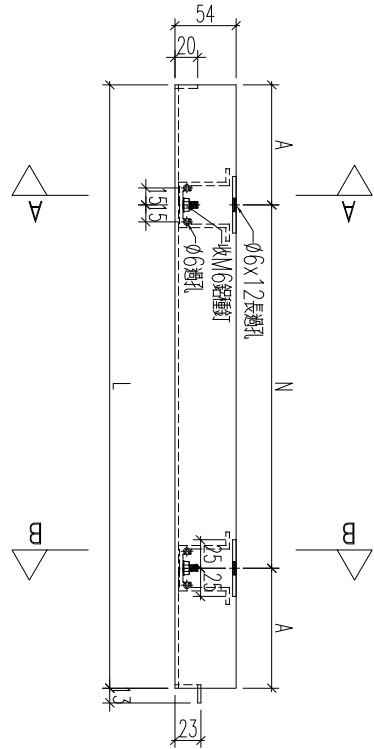
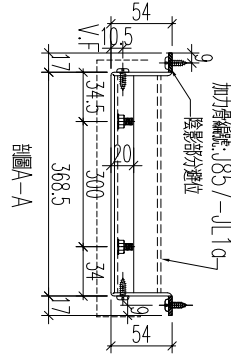

名稱	鋁板加工圖	制圖	黃漢卿	2022.12.2	修改	A	
材料	3mm厚鋁板	復核	王禮秋	2022.12.2	日期	2.23	
顏色	深灰色(AL2)	批准			圖號	857-GB5-AP4a	



美特鋁質 有限公司
MIDI Aluminium Fabricator Ltd.

工程號	J857	地盤	啓德6552
-----	------	----	--------

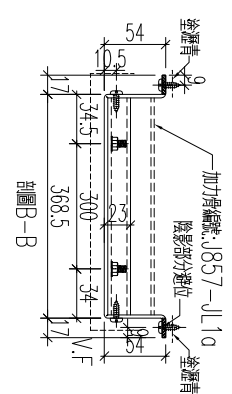
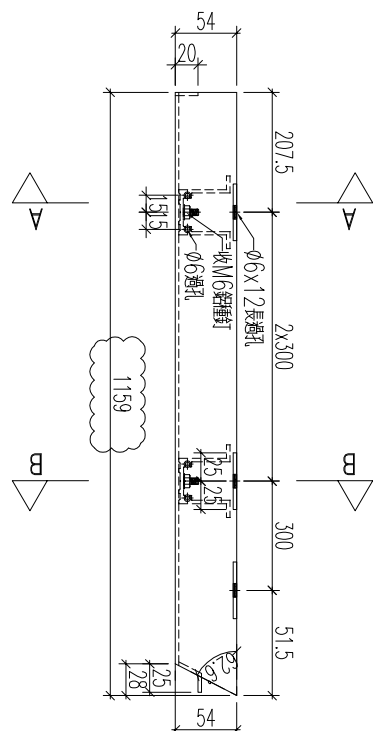
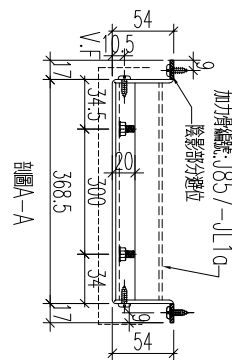

加工數量: 1支

名稱	鋁板加工圖	制圖	黃漢卿	2022.12.2	修改	A		
材料	3mm厚鋁板	復核	王禮秋	2022.12.2	日期	2.23		
顏色	深灰色(AL2)	批准			圖號	857-GB9-AP14a		



工程號	J857	地盤	啓德6552
-----	------	----	--------

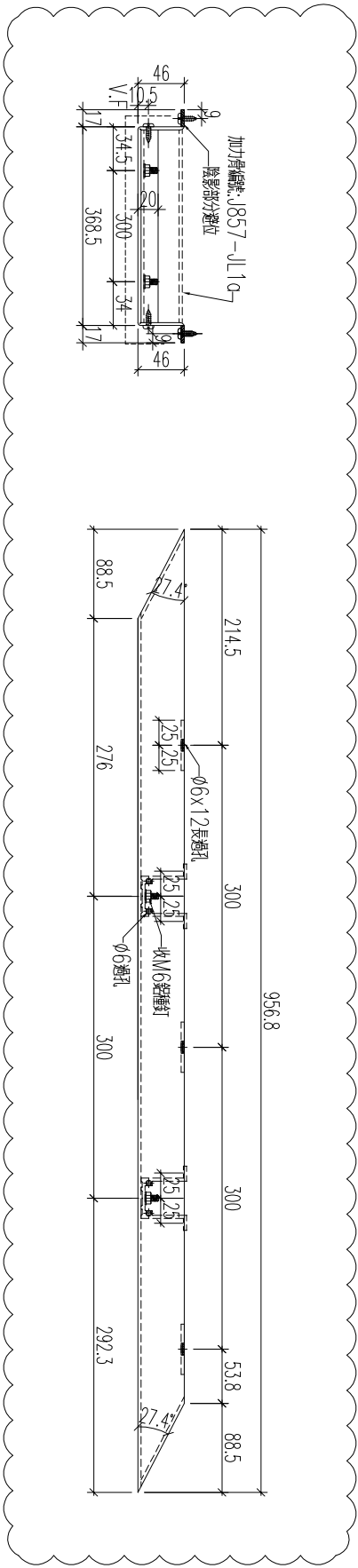

加工數量: 1支

名稱	鋁板加工圖	制圖	黃漢卿	2022.12.2	修改	A	
材料	3mm厚板	復核	王禮秋	2022.12.2	日期	2.23	
顏色	深灰色(AL2)	批准			圖號	857-GB9-AP15a	



美特鋁質 有限公司
MIDI Aluminium Fabricator Ltd.

工程號	J857	地盤	啓德6552
-----	------	----	--------

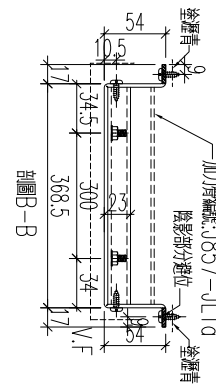
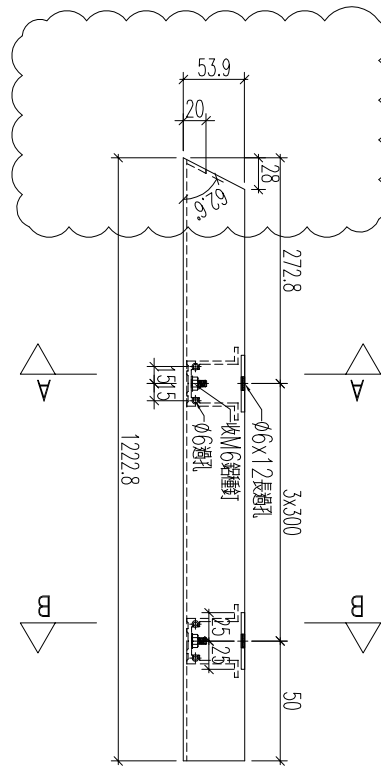
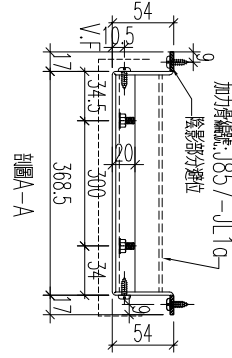

加工數量: 1支

名稱	鋁板加工圖	制圖	黃漢卿	2022.12.2	修改	A		
材料	3mm厚板	復核	王禮秋	2022.12.2	日期	2.23		
顏色	深灰色(AL2)	批准			圖號	857-GB9-AP16a		

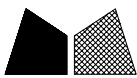

工程號	J857	地盤	啓德6552
-----	------	----	--------

編號	數量	長度	N	A
857-GB5-AP15	1	1127	2x300	263.5

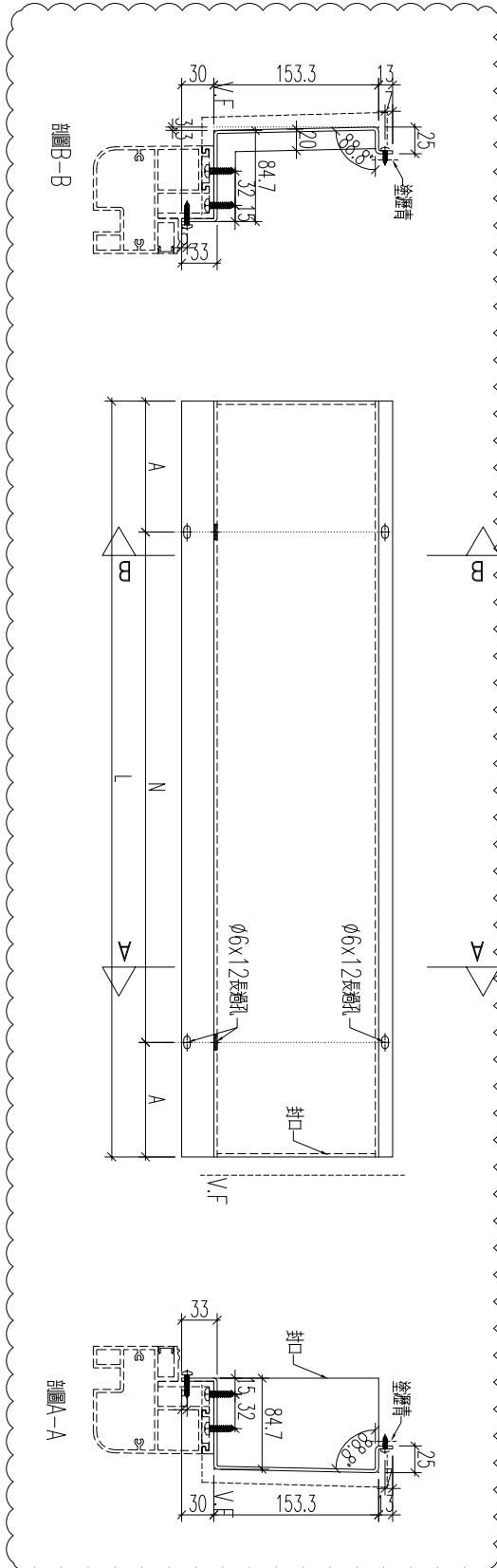

加工數量： 1支

名稱	鋁板加工圖	制圖	黃漢卿	2022.12.2	修改	A	
材料	3mm厚板	復核	王禮秋	2022.12.2	日期	2.23	
顏色	銅色(AL1)	批准			圖號	857-GB5-AP15	



美特鋁質 有限公司
MIDI Aluminium Fabricator Ltd.

工程號

J857

地盤

啓德6552

編號	數量	長度	N	A	裝飾條編號
857-GB6-AP18	1	1017	2x300	208.5	857-GB6-XS18
857-GB8-AP15	1	1403	3x300	251.5	857-GB8-XS15
857-GB9-AP21	1	1193	3x275	184	857-GB9-XS21
857-GB12-AP8	1	1410	3x300	255	857-GB12-XS8

增加

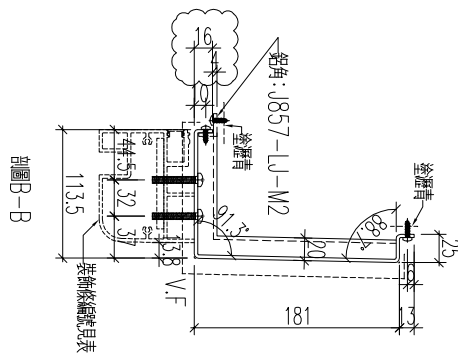
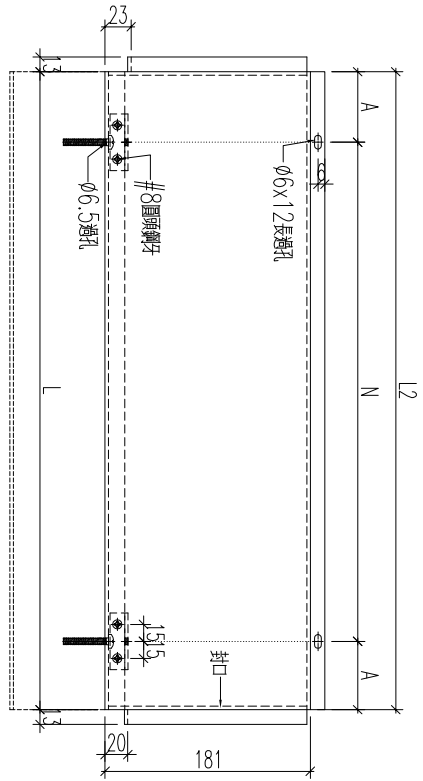

剖面B-B

名稱	鋁板加工圖	制圖	黃漢卿	2022.12.2	修改	A	
材料	3mm厚板	復核	王禮秋	2022.12.2	日期	2.23	
顏色	銅色(AL1)	批准			圖號	857-GB6-AP18	



美特鋁質 有限公司
MIDI Aluminium Fabricator Ltd.

工程號

J857

地盤

啓德6552

線號	數量	長度	N	A	裝飾條編號
857-GB5-AP16	1	1426	4x275	163	857-GB5-XS16

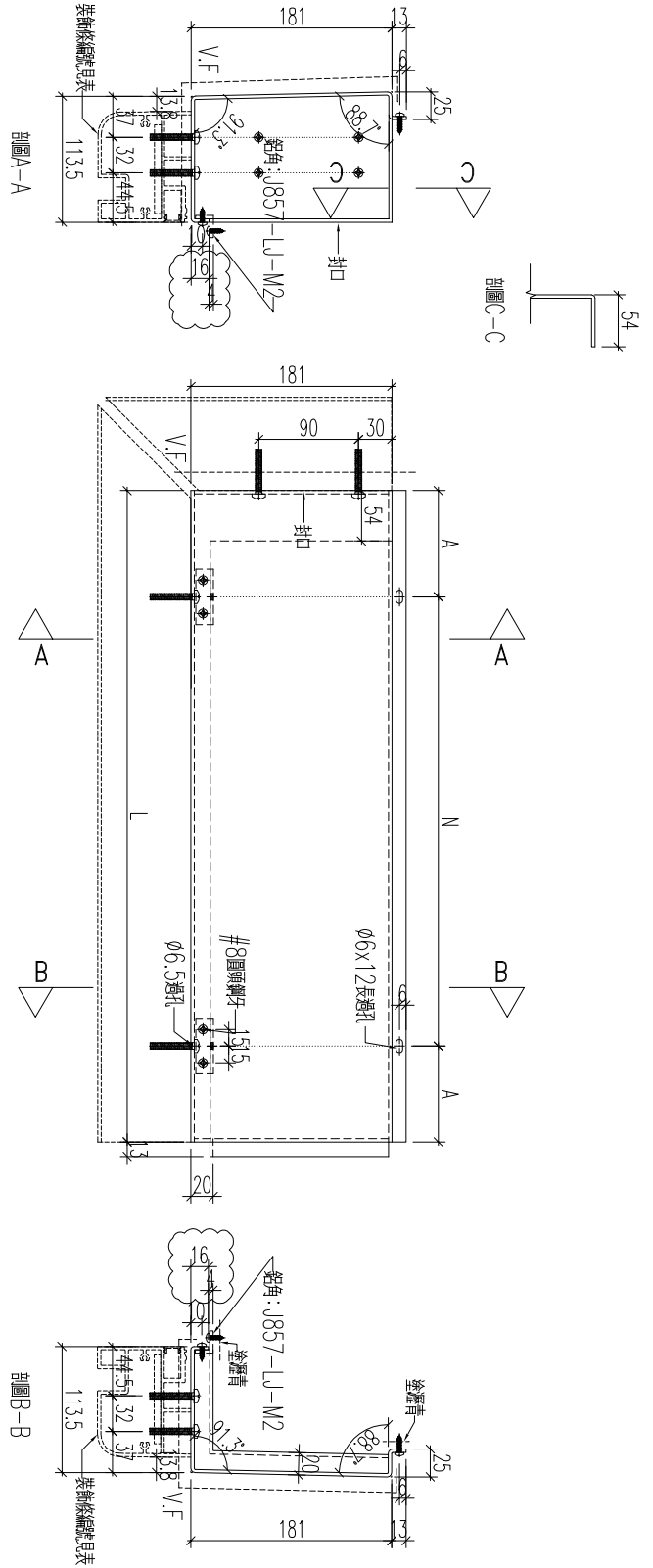

名稱	鋁板加工圖	制圖	黃漢卿	2022.12.2	修改	A	
材料	3mm厚板	復核	王禮秋	2022.12.2	日期	2.23	
顏色	銅色(AL1)	批准			圖號	857-GB5-AP16	

EG-DWG3



美特鋁質 有限公司
MIDI Aluminium Fabricator Ltd.

工程號

J857

地盤

啓德6552

編號	數量	長度	N	A	裝飾條編號
857-GB9-AP32	1	1783	5x275	204	857-GB9-XS32
857-GB12-AP9	1	1505	4x275	202.5	857-GB12-XS9
增加					

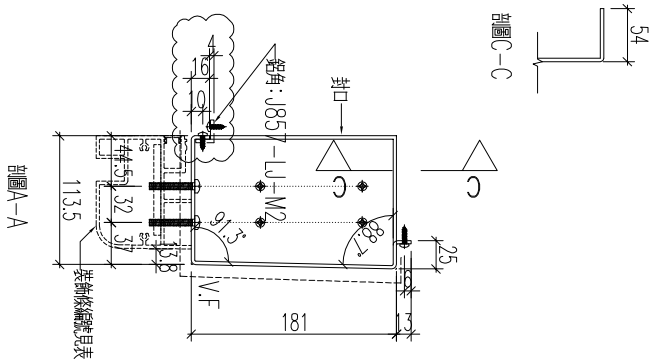
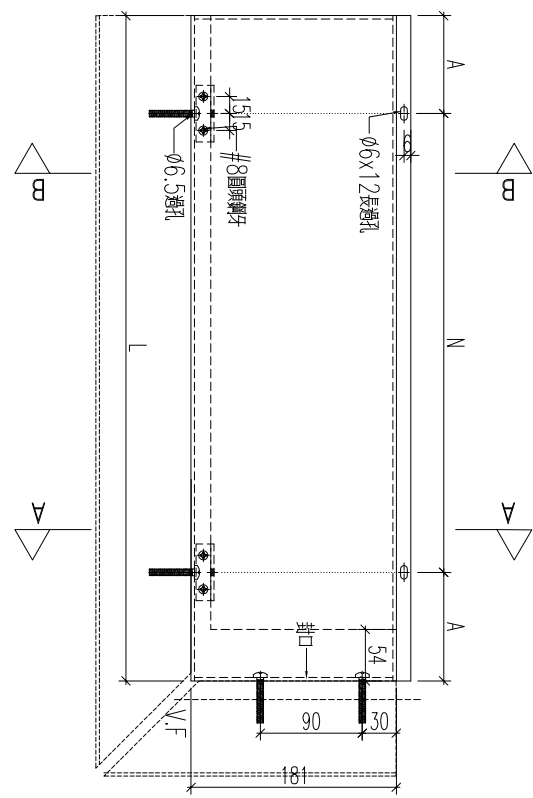
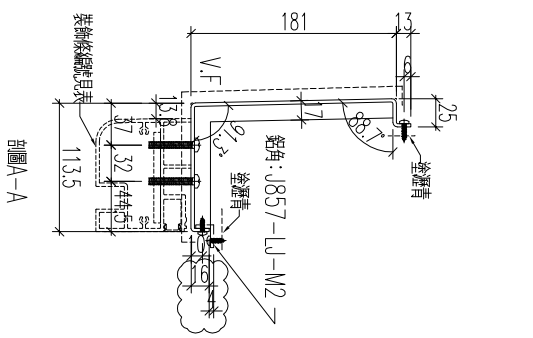

名稱	鋁板加工圖	制圖	黃漢卿	2022.12.2	修改	A
材料	3mm厚鋁板	復核	王禮秋	2022.12.2	日期	2.23
顏色	銅色(AL1)	批准			圖號	857-GB9-AP32



工程號	J857	地盤	啓德6552
-----	------	----	--------

編號	數量	長度	N	A	裝飾條編號
857-GB12-AP19	1	1580	4x300	190	857-GB12-XS19

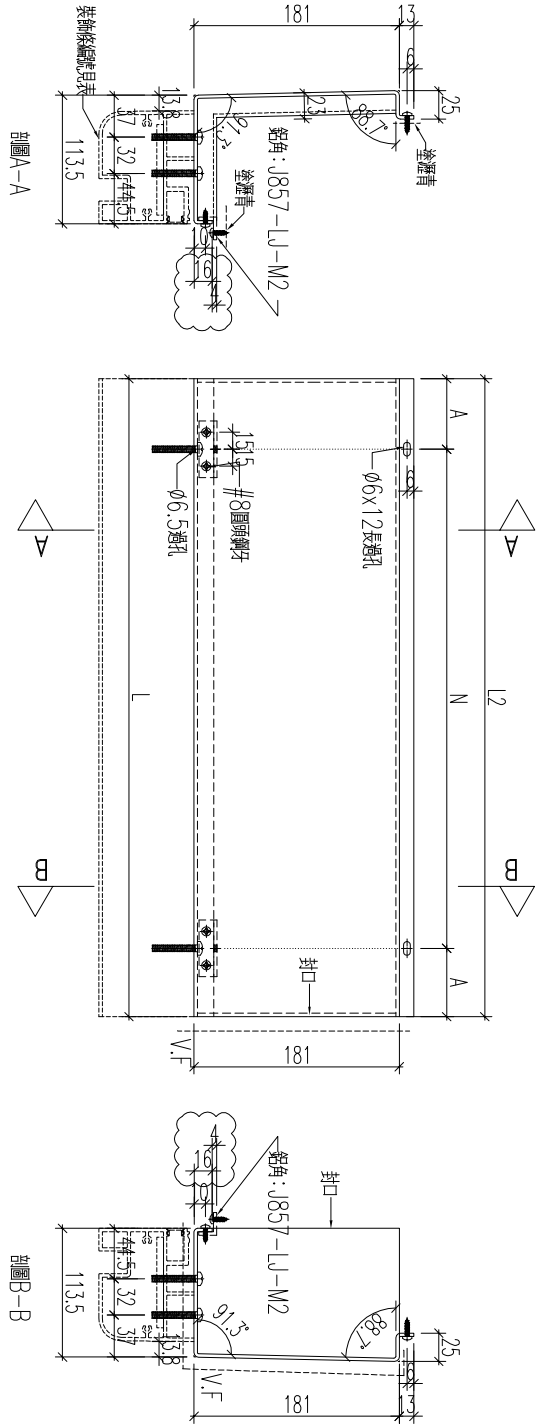

名稱	鋁板加工圖	制圖	黃漢卿	2022.12.2	修改	A
材料	3mm厚鋁板	復核	王禮秋	2022.12.2	日期	2.23
顏色	銅色(AL1)	批准			圖號	857-GB12-AP19



工程號	J857	地盤	啓德6552
-----	------	----	--------

料號	數量	長度	N	A
857-GB5-AP14	1	1127	2x300	263.5

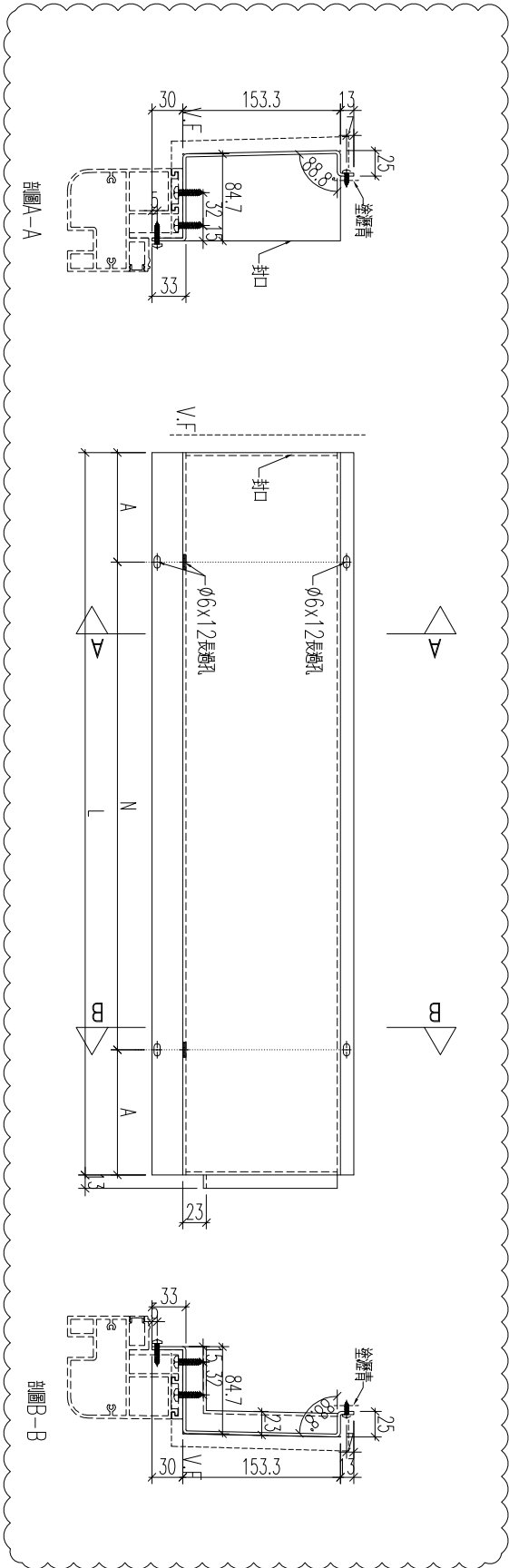

名稱	鋁板加工圖	制圖	黃漢卿	2022.12.2	修改	A		
材料	3mm厚鋁板	復核	王禮秋	2022.12.2	日期	2.23		
顏色	銅色(AL1)	批准			圖號	857-GB5-AP14		



美特鋁質 有限公司
MIDI Aluminium Fabricator Ltd.

工程號	J857	地盤	啓德6552
-----	------	----	--------

編號	數量	長度	N	A	M	B
857-GB5-AP14b	1	1127	2x300	263.5	3x300	113.5
857-GB5-AP15b	1	1127	2x300	263.5	3x300	113.5

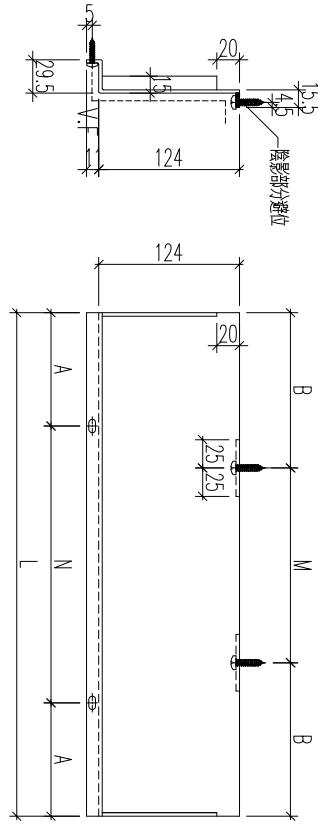

新增

名稱	鋁板加工圖	制圖	黃漢卿	2022.12.2	修改		
材料	3mm厚板	復核	王禮秋	2022.12.2	日期		
顏色	銅色(AL1)	批准			圖號	857-GB5-AP14b	



工程號

J857

地盤

啓德6552

線號	數量	長度	N	A	M	B
857-GB5-AP140	1	1127	2x300	263.5	3x300	113.5

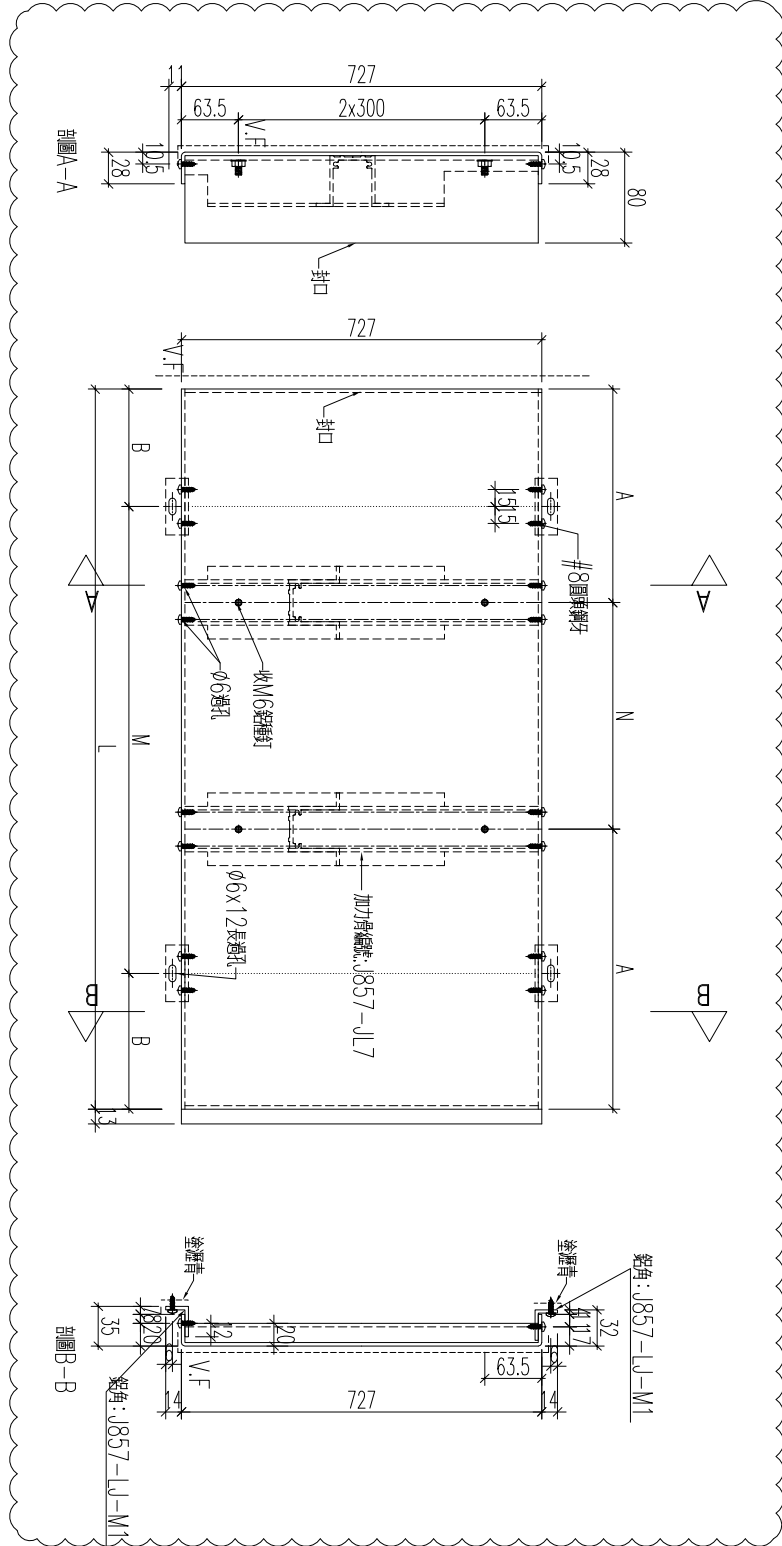

加工數量: 1支

名稱	鋁板加工圖	制圖	黃漢卿	2022.12.2	修改	A
材料	3mm厚鋁板	復核	王禮秋	2022.12.2	日期	2.23
顏色	銅色(AL1)	批准			圖號	857-GB5-AP15a

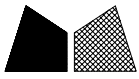

工程號

J857

地盤

啓德6552

編號	數量	長度	N	A	M	B
857-GB6-AP18a	1	1017	2x300	208.5	3x300	58.5
857-GB8-AP15a	1	1403	3x300	251.5	4x300	101.5
857-GB9-AP21a	1	1193	3x275	184	4x275	46.5
857-GB12-AP8a	1	1410	3x300	255	4x300	105

增加

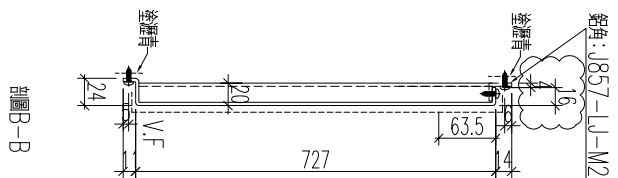
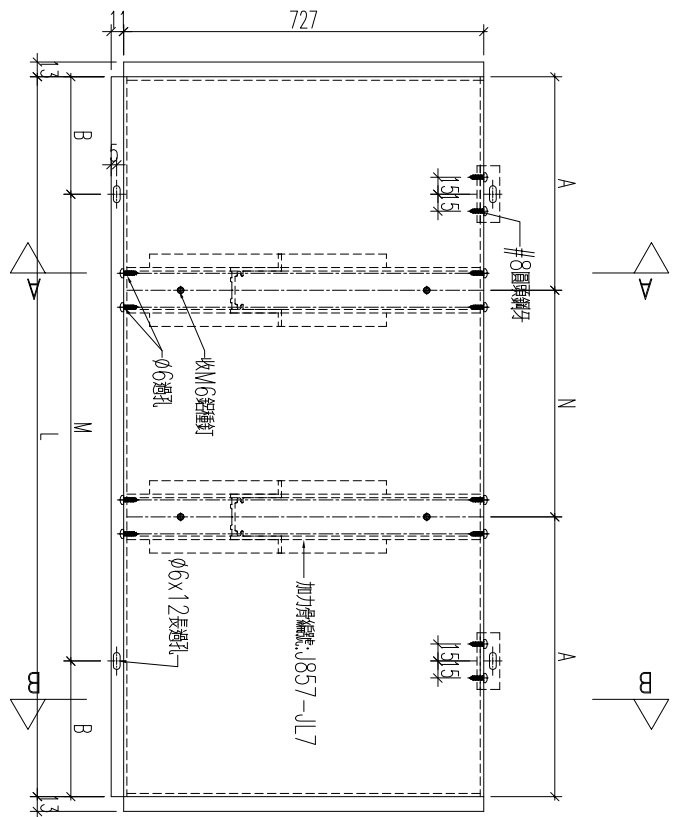
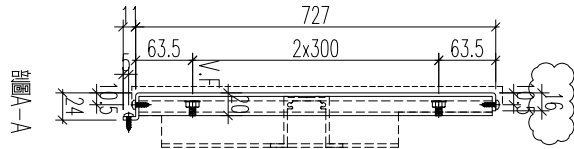

名稱	鋁板加工圖	制圖	黃漢卿	2022.12.2	修改	A	
材料	3mm厚板	復核	王禮秋	2022.12.2	日期	2.23	
顏色	銅色(AL1)	批准			圖號	857-GB6-AP18a	



美特鋁質 有限公司
MIDI Aluminium Fabricator Ltd.

工程號	J857	地盤	啓德6552
-----	------	----	--------

線號	數量	長度	N	A	M	B
857-GB5-AP16a	1	1426	4x275	163	5x275	25.5

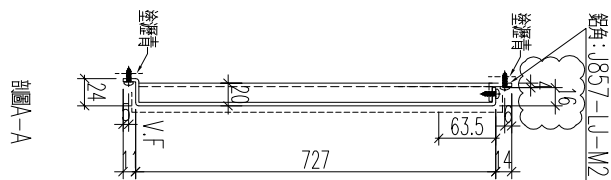
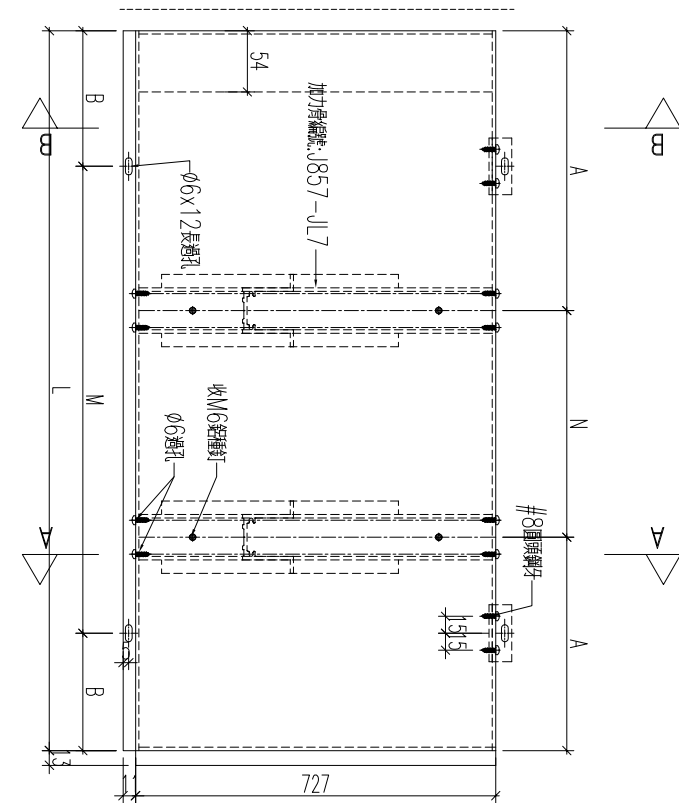
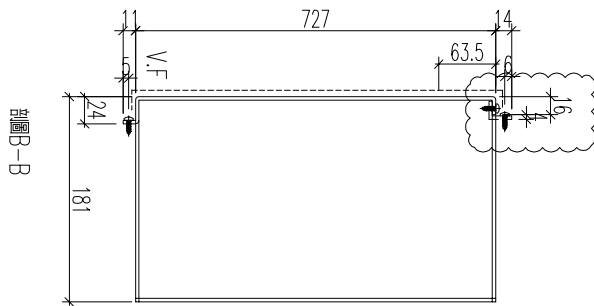

名稱	鋁板加工圖	制圖	黃漢卿	2022.12.2	修改	A	
材料	3mm厚板	復核	王禮秋	2022.12.2	日期	2.23	
顏色	銅色(AL1)	批准			圖號	857-GB5-AP16a	



美特鋁質 有限公司
MIDI Aluminium Fabricator Ltd.

工程號 J857 地盤 啓德6552

編號	數量	長度	N	A	M	B
857-GB9-AP32a	1	1783	5x275	204	6x275	66.5
857-GB12-AP9a	1	1505	4x275	202.5	5x275	65

增加

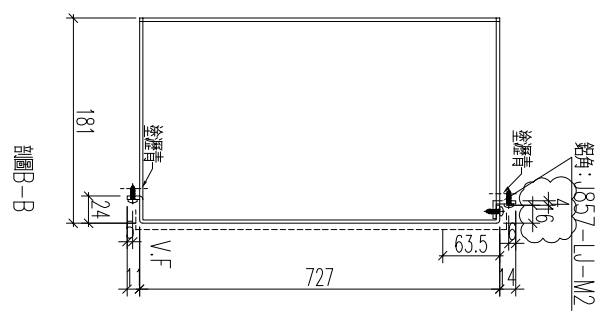
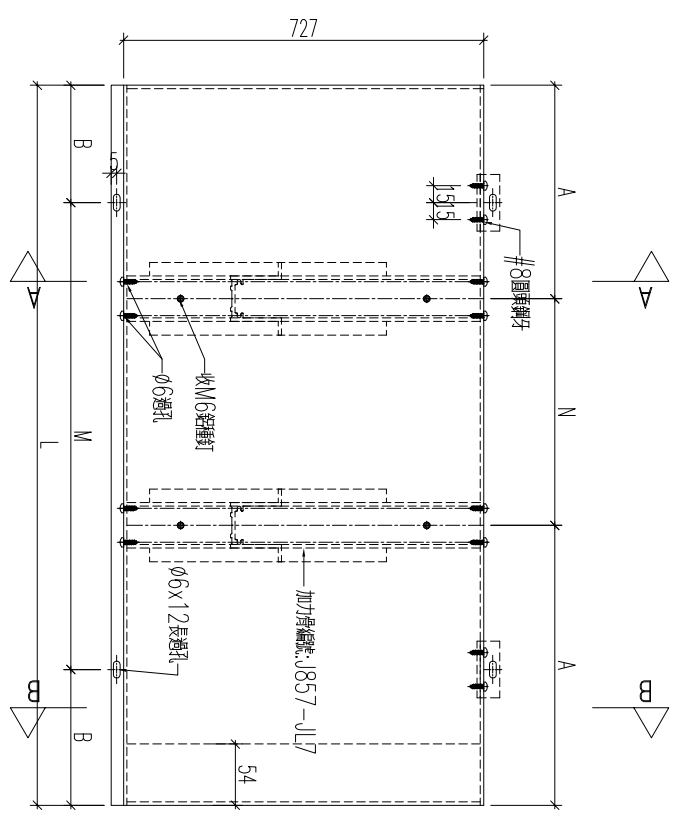
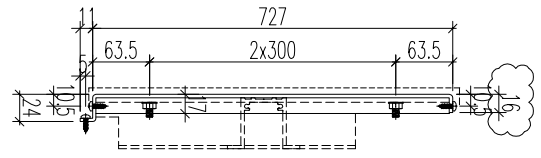

名稱	鋁板加工圖	制圖	黃漢卿	2022.12.2	修改	A	
材料	3mm厚鋁板	復核	王禮秋	2022.12.2	日期	2.23	
顏色	銅色(AL1)	批准			圖號	857-GB9-AP32a	



工程號	J857	地盤	啓德6552
-----	------	----	--------

編號	數量	長度	N	A	M	B
857-GB12-AP190	1	1580	4x300	190	5x300	40

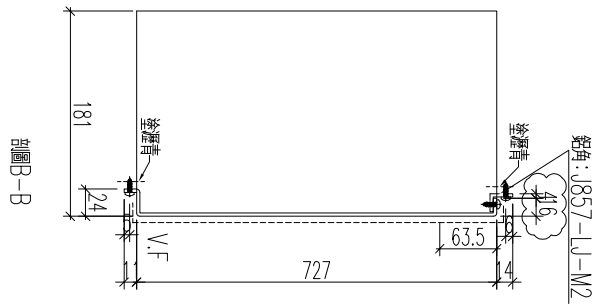
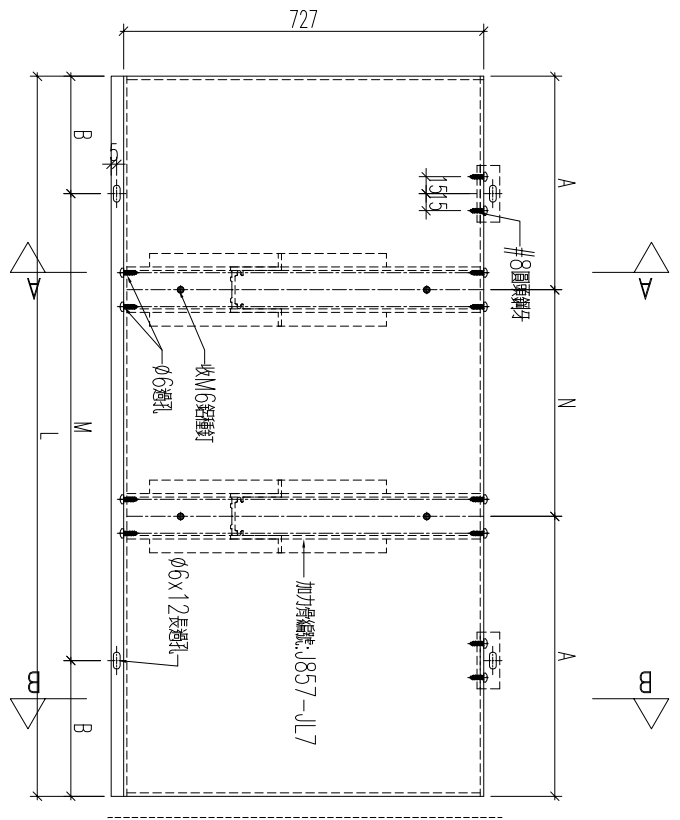
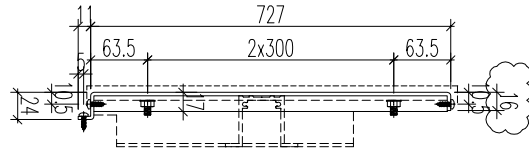

名稱	鋁板加工圖	制圖	黃漢卿	2022.12.2	修改	A	
材料	3mm厚鋁板	復核	王禮秋	2022.12.2	日期	2.23	
顏色	銅色(AL1)	批准			圖號	857-GB9-AP32a	

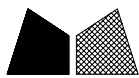

美特鋁質 有限公司
MIDI Aluminium Fabricator Ltd.

工程號	J857	地盤	啓德6552
-----	------	----	--------

編號	數量	長度	N	A	M	B
857-GB5-AP14a	1	1127	2x300	263.5	3x300	113.5

新增

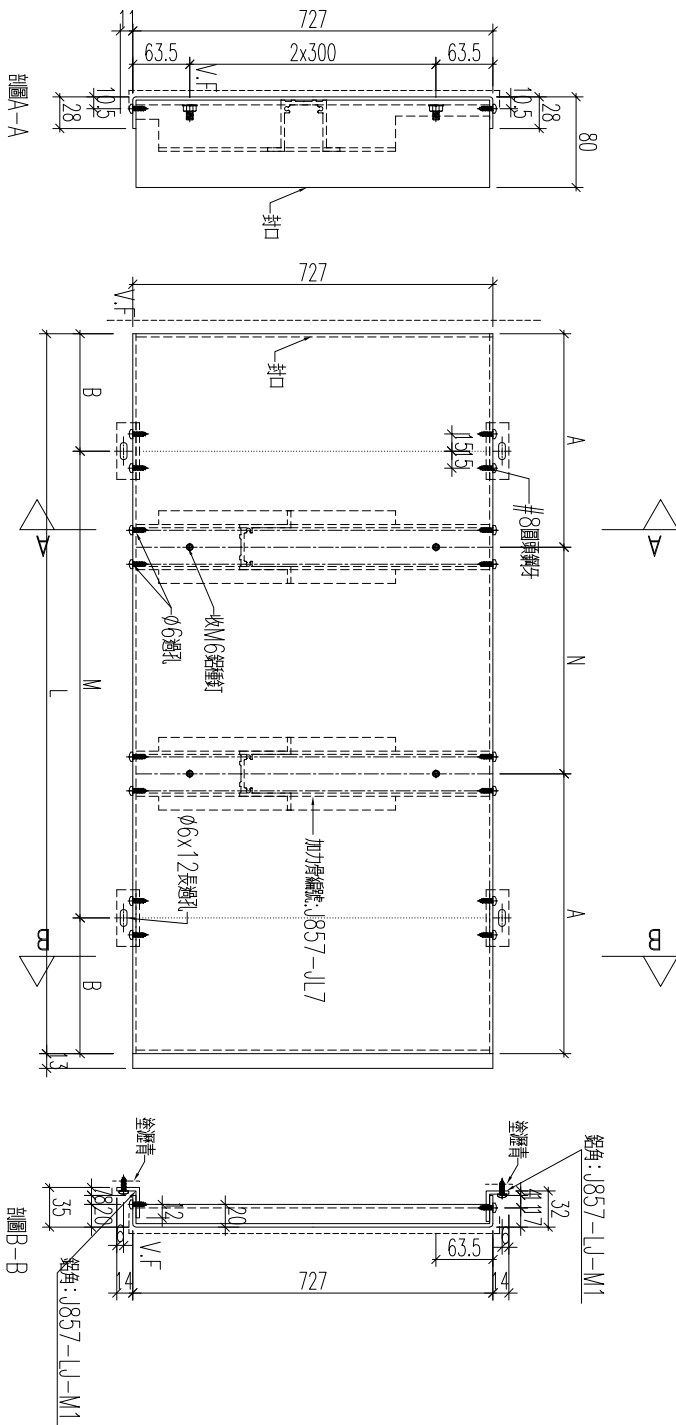

名稱	鋁板加工圖	制圖	黃漢卿	2022.12.2	修改		
材料	3mm厚鋁板	復核	王禮秋	2022.12.2	日期		
顏色	銅色(AL1)	批准			圖號	857-GB5-AP14a	

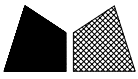

工程號	J857	地盤	啓德6552
-----	------	----	--------

料號	數量	長款	N	A	M	B
857-GB1-AP6	1	1353	3x275	264	4x275	126.5
857-GB1-AP26	1	1211	2x300	305.5	3x300	155.5
857-GB1-AP31	1	910	1x300	305	2x300	155
取消						
857-GB3-AP15	1	1718	4x300	259	5x300	109
857-GB4-AP10	1	1298	3x275	236.5	4x275	99
857-GB4-AP15	1	1306	3x275	240.5	4x275	103
857-GB4-AP40	1	1374	3x275	274.5	4x275	137
取消						
857-GB4-AP45	1	973	2x250	236.5	3x250	111.5
857-GB3-AP14	1	1258	2x300	329	3x300	179
取消						
新增						

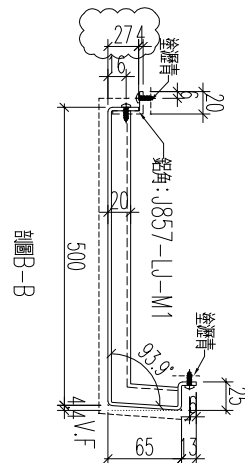
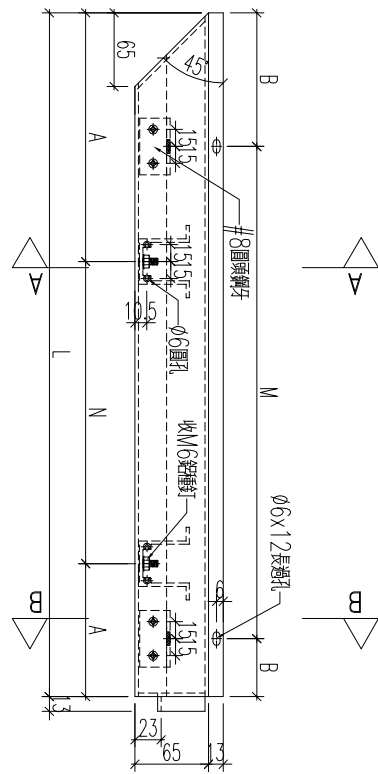
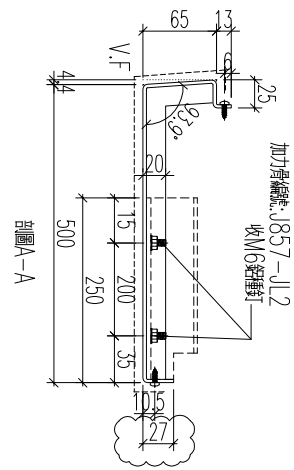

名稱	鋁板加工圖	制圖	黃漢卿	2022.12.2	修改	A
材料	3mm厚板	復核	王禮秋	2022.12.2	日期	2.23
顏色	銅色(AL1)	批准			圖號	857-GB1-AP6



美特鋁質 有限公司
MIDI Aluminium Fabricator Ltd.

工程號

J857

地盤

啓德6552

編號	數量	長度	N	A	M	B	
857-GB1-AP5	1	1522	3x300	311	4x300	161	
857-GB1-AP25	1	1318	3x275	246.5	4x275	109	
857-GB1-AP29	1	1261	2x300	330.5	3x300	180.5	
857-GB2-AP22	1	1161	2x300	280.5	3x300	130.5	取消
857-GB3-AP13	1	953	1x300	326.5	2x300	176.5	
857-GB4-AP8	1	911	1x300	305.5	2x300	155.5	
857-GB4-AP39	1	936	1x300	318	2x300	168	
857-GB4-AP44	1	1191	2x300	295.5	3x300	145.5	取消
857-GB2-AP28	1	1258	2x300	329	3x300	179	新增

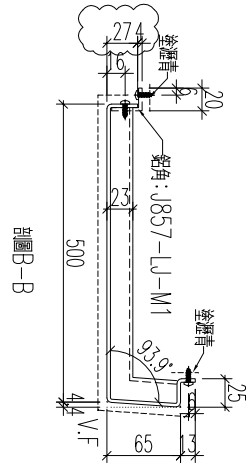
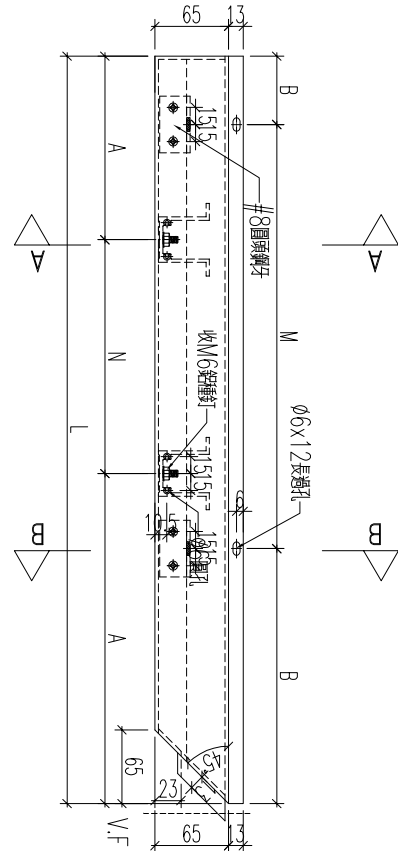
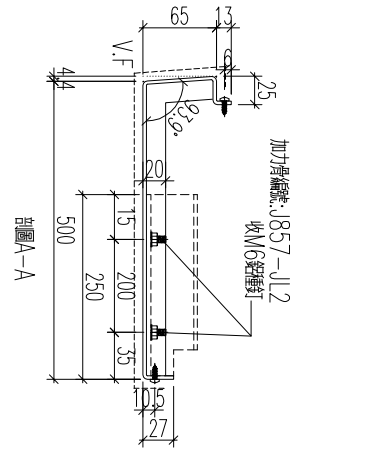

名稱	鋁板加工圖	制圖	黃漢卿	2022.12.2	修改	A	
材料	3mm厚板	復核	王禮秋	2022.12.2	日期	2.23	
顏色	銅色(AL1)	批准			圖號	857-GB1-AP5	



工程號 J857 地盤 啓德6552

編號	數量	長度	N	A	M	B	
857-GB1-AP7	1	1370	3x300	235	4x300	85	取消
857-GB1-AP8	1	1375	3x300	237.5	4x300	87.5	取消
857-GB1-AP16	2	1490	3x300	295	4x300	145	
857-GB1-AP23	1	1630	4x300	215	5x300	65	
857-GB2-AP4	1	950	2x300	175	3x300	25	取消
857-GB2-AP5	1	965	2x300	182.5	3x300	32.5	取消
857-GB2-AP12	2	1490	3x300	295	4x300	145	
857-GB2-AP19	1	1630	4x300	215	5x300	65	
857-GB2-AP36	1	968	2x300	184	3x300	34	取消
857-GB3-AP33	1	1630	4x300	215	5x300	65	
857-GB4-AP7	1	933	2x275	191.5	3x275	54	
857-GB4-AP16	1	1328	3x300	214	4x300	64	
857-GB4-AP38	2	1490	3x300	295	4x300	145	
857-GB4-AP38c	1	868	300	284	2x300	134	
857-GB9-AP20c	1	1490	3x300	295	4x300	145	
857-GB4-AP47	1	1533	4x275	216.5	5x275	158	新增

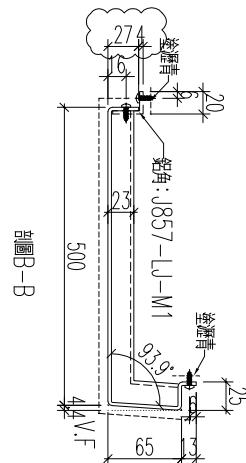
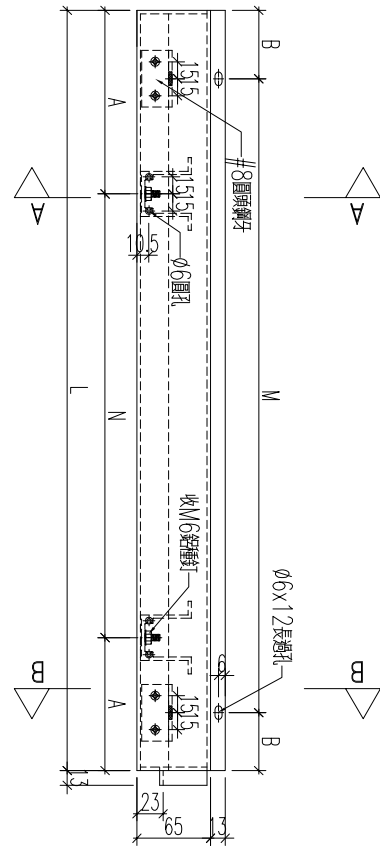
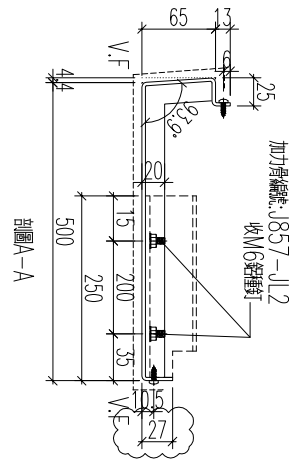

名稱	鋁板加工圖	制圖	黃漢卿	2022.12.2	修改	A
材料	3mm厚鋁板	復核	王禮秋	2022.12.2	日期	2.23
顏色	銅色(AL1)	批准			圖號	857-GB1-AP7

EG-DWG3



美特鋁質 有限公司
MIDI Aluminium Fabricator Ltd.

工程號: J857 地盤: 啓德6552

編號	數量	長度	N	A	M	B
857-GB1-AP24	1	1340	3x300	220	4x300	70
857-GB2-AP6	1	1630	4x300	215	5x300	65
857-GB3-AP19	1	1630	4x300	215	5x300	65
857-GB3-AP34	1	965	2x300	182.5	3x300	32.5
857-GB4-AP17	1	1639	4x300	219.5	5x300	69.5
857-GB1-AP9	1	1638	4x300	219	5x300	69

取消

新增

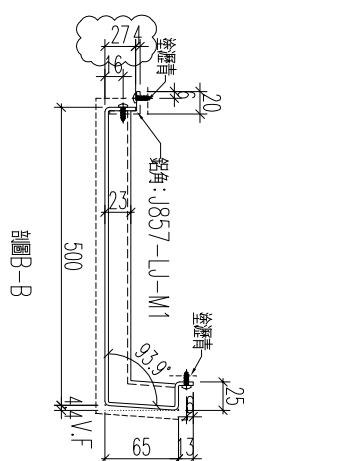
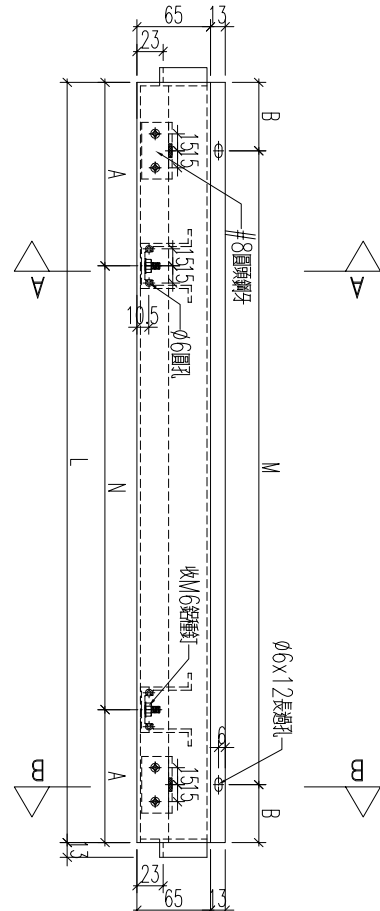
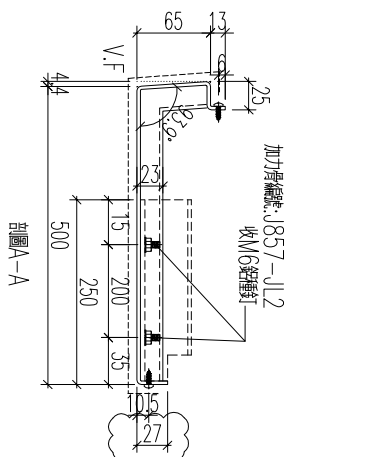

名稱	鋁板加工圖	制圖	黃漢卿	2022.12.2	修改	A	
材料	3mm厚鋁板	復核	王禮秋	2022.12.2	日期	2.23	
顏色	銅色(AL1)	批准			圖號	857-GB1-AP24	



工程號

J857

地盤

啓德6552

編號	數量	長度	N	A	M	B
857-GB1-AP32	1	933	2x270	196.5	3x270	61.5
857-GB2-AP29	1	953	2x300	176.5	3x300	26.5
857-GB2-AP32	1	485	1x300	92.5		30
857-GB3-AP6	1	961	2x300	180.5	3x300	30.5
857-GB3-AP10	1	485	1x300	92.5		30
857-GB3-AP35	1	950	2x300	175	3x300	25
857-GB4-AP44	1	1197	2x300	296	3x300	148.5

取消

新增

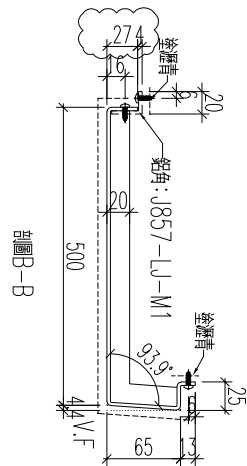
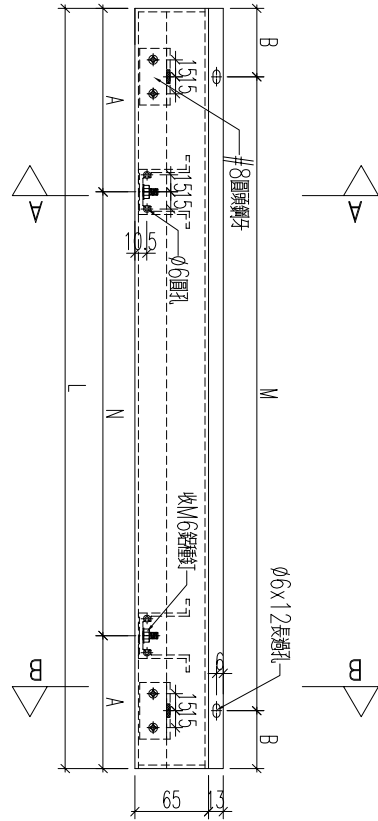
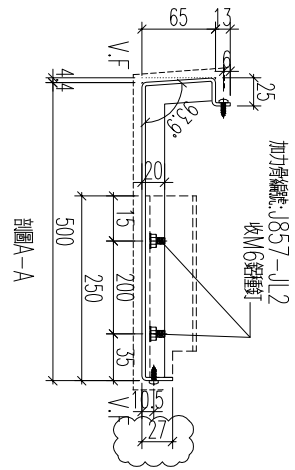

名稱	鋁板加工圖	制圖	黃漢卿	2022.12.2	修改	A
材料	3mm厚鋁板	復核	王禮秋	2022.12.2	日期	2.23
顏色	銅色(AL1)	批准			圖號	857-GB1-AP32

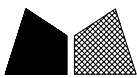

美特鋁質 有限公司
MIDI Aluminium Fabricator Ltd.

工程號

J857

地盤

啓德6552

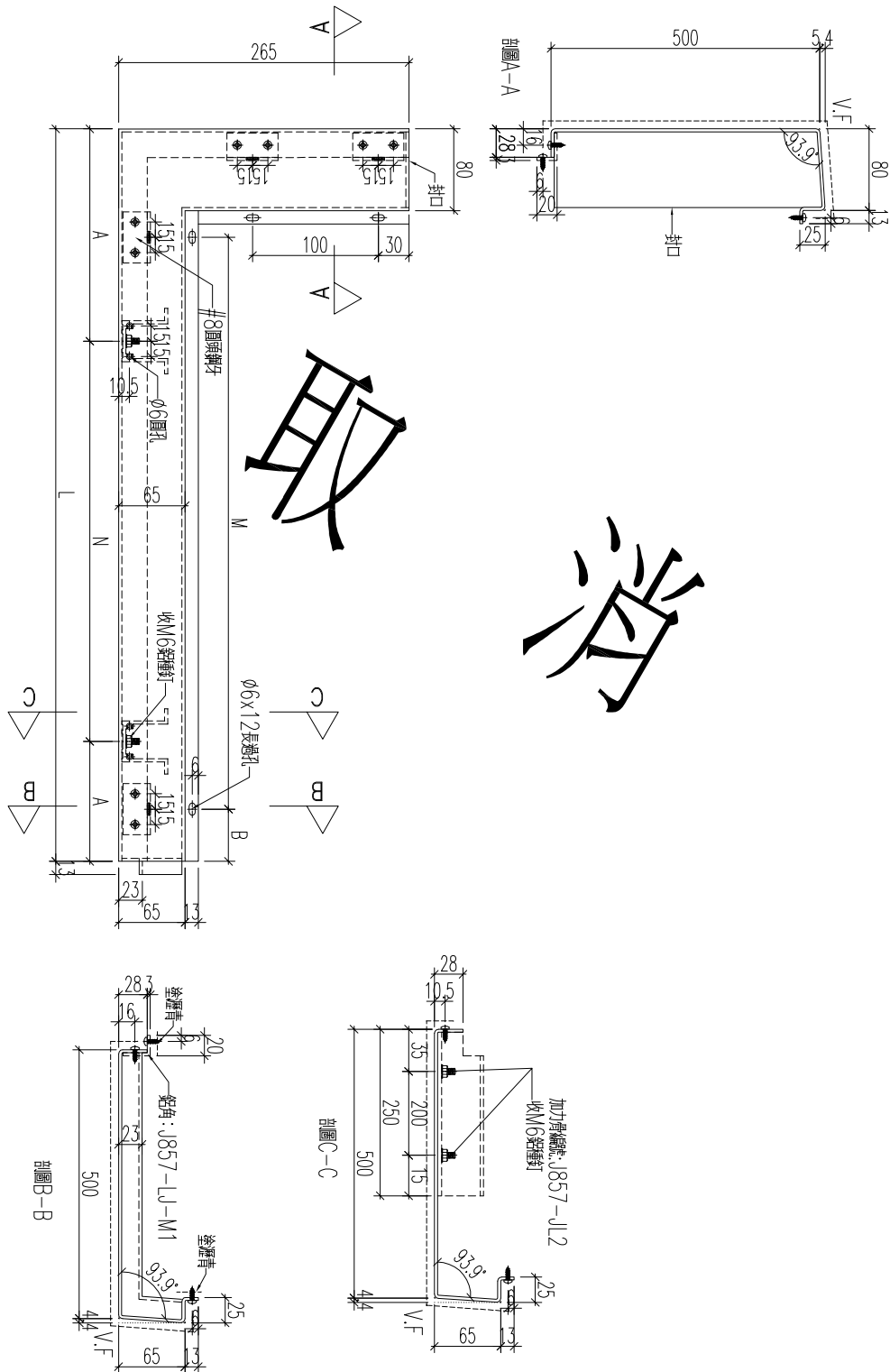

送

編號	數量	長皮	N	A	M	B
857-GB4-AP14	1	1535	4x300	167.5	4x300	30

名稱	鋁板加工圖	制圖	黃漢卿	2022.12.2	修改		
材料	3mm厚板	復核	王禮秋	2022.12.2	日期		
顏色	銅色(AL1)	批准			圖號	857-GB4-AP14	

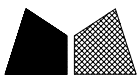

美特鋁質 有限公司
MIDI Aluminium Fabricator Ltd.

工程號 J857 地盤 啓德6552

料號	數量	長度	N	A	M	B
857-GB1-AP27	1	1306	3x275	240.5	4x275	103
857-GB4-AP10	1	1393	3x300	246.5	4x300	96.5
857-GB4-AP46	1	1068	2x300	234	3x300	84

取消

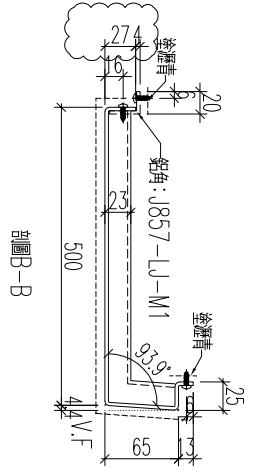
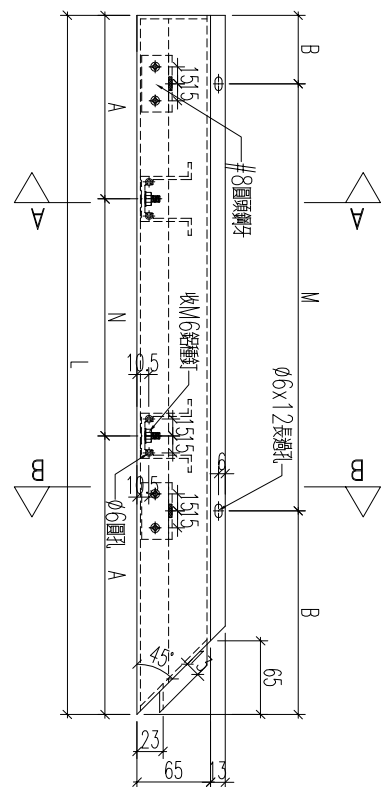
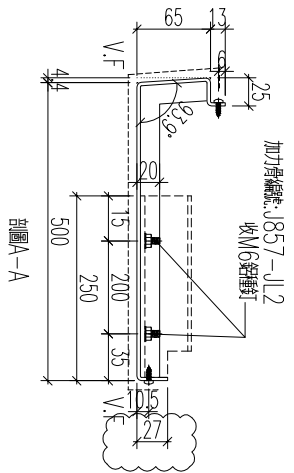

名稱	鋁板加工圖	制圖	黃漢卿	2022.12.2	修改	A
材料	3mm厚鋁板	復核	王禮秋	2022.12.2	日期	2.23
顏色	銅色(AL1)	批准			圖號	857-GB1-AP27



工程號

J857

地盤

啓德6552

編號	數量	長度	N	A	M	B
857-GB1-AP28	1	1356	3x300	228	4x300	78
857-GB2-AP21	1	1256	3x275	215.5	4x275	78
857-GB4-AP37	1	1388	3x300	244	4x300	94

取消

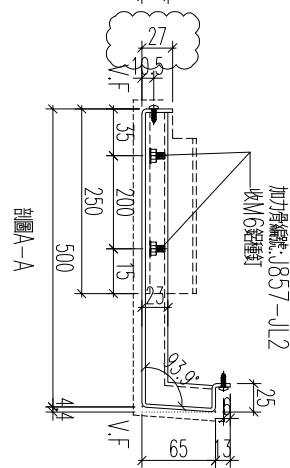
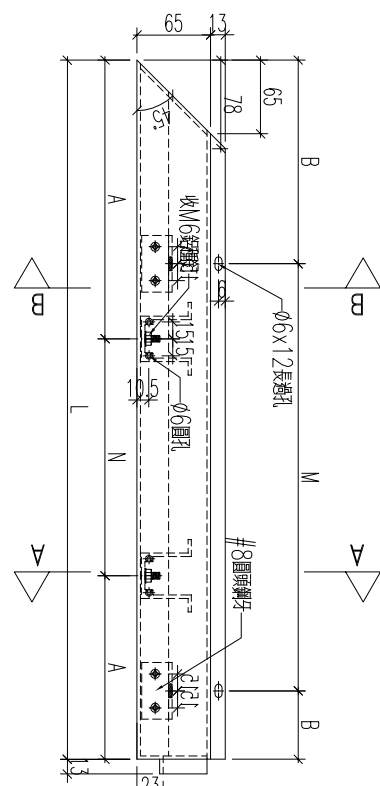
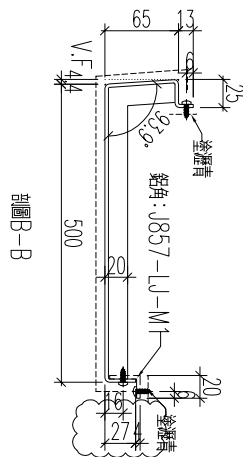

名稱	鋁板加工圖	制圖	黃漢卿	2022.12.2	修改	A	
材料	3mm厚鋁板	復核	王禮秋	2022.12.2	日期	2.23	
顏色	銅色(AL1)	批准			圖號	857-GB1-AP28	



工程號: J857 地盤: 啓德6552

編號	數量	長度	N	A	M	B
857-GB1-AP30	1	1466	3x300	283	4x300	133
857-GB2-AP28	1	1251	2x300	325.5	3x300	175.5
857-GB3-AP14	1	1251	2x300	325.5	3x300	175.5
857-GB4-AP9	1	1491	3x300	295.5	4x300	145.5

取消
取消

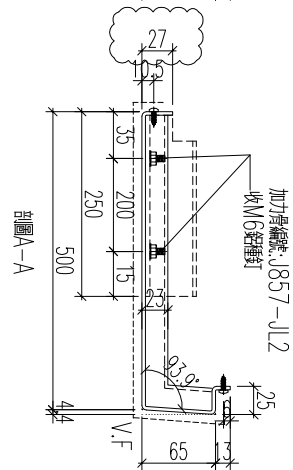
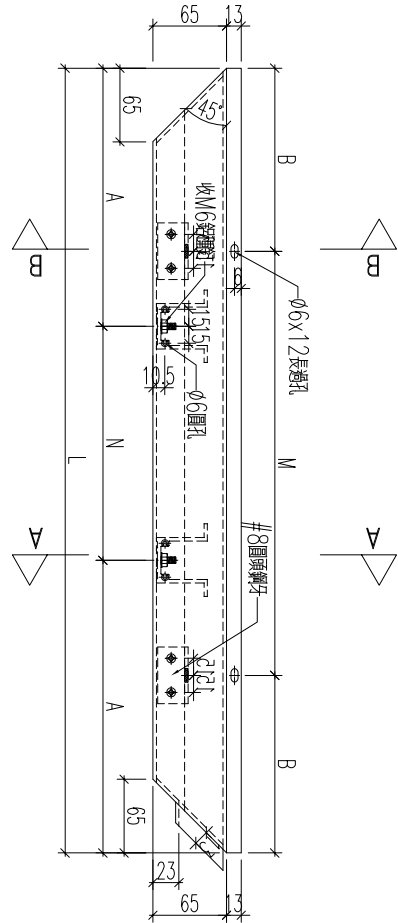
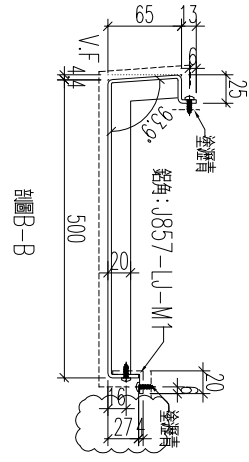

名稱	鋁板加工圖	制圖	黃漢卿	2022.12.2	修改	A	
材料	3mm厚板	復核	王禮秋	2022.12.2	日期	2.23	
顏色	銅色(AL1)	批准			圖號	857-GB1-AP30	



美特鋁質 有限公司
MIDI Aluminium Fabricator Ltd.

工程號

J857

地盤

啓德6552

編號	數量	長度	N	A	M	B
857-GB2-AP20	1	1403	3x300	251.5	4x300	101.5
857-GB3-AP1	1	1378	3x300	239	4x300	89
857-GB4-AP36	1	1428	3x300	264	4x300	114

取消

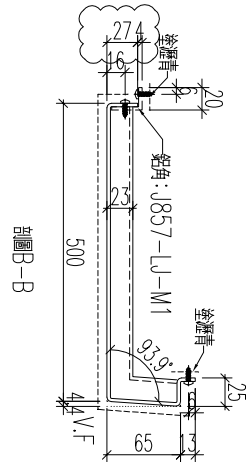
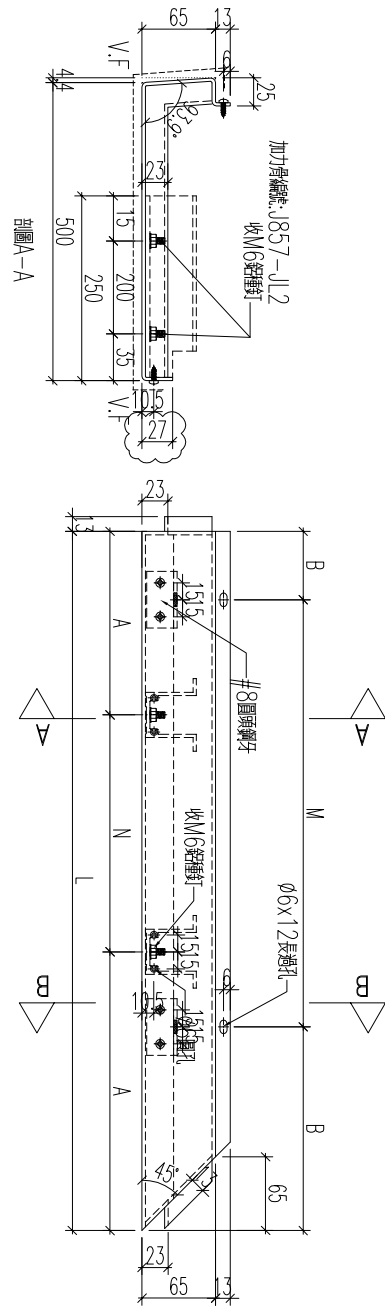

名稱	鋁板加工圖	制圖	黃漢卿	2022.12.2	修改	A	
材料	3mm厚板	復核	王禮秋	2022.12.2	日期	2.23	
顏色	銅色(AL1)	批准			圖號	857-GB2-AP20	

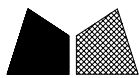

美特鋁質 有限公司
MIDI Aluminium Fabricator Ltd.

工程號	J857	地盤	啓德6552
-----	------	----	--------

線號	數量	長度	N	A	M	B
857-GB2-AP23	1	851	300	275.5	2x300	125.5

收

送

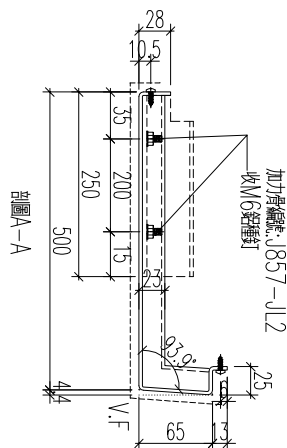
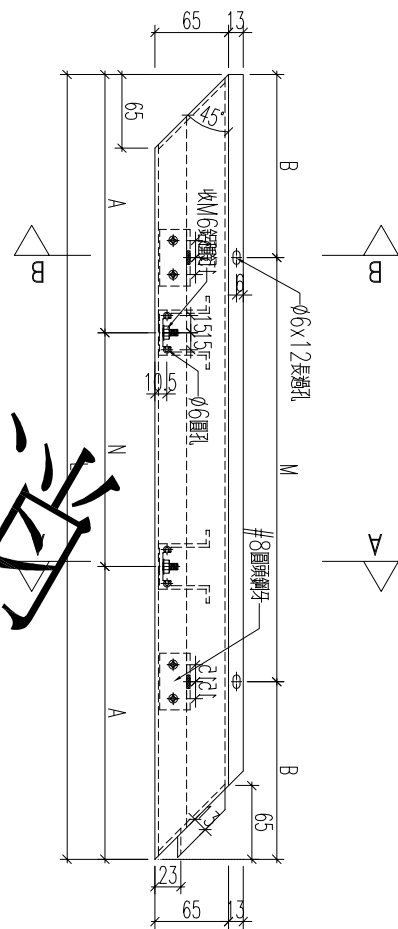
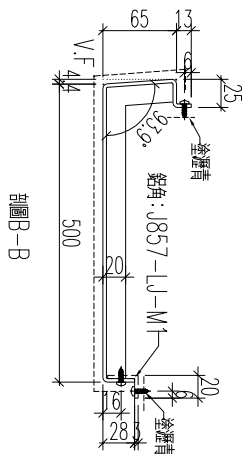

名稱	鋁板加工圖	制圖	黃漢卿	2022.12.2	修改		
材料	3mm厚板	復核	王禮秋	2022.12.2	日期		
顏色	銅色(AL1)	批准			圖號	857-GB2-AP23	

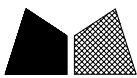

美特鋁質 有限公司
MIDI Aluminium Fabricator Ltd.

工程號	J857	地盤	啓德6552
-----	------	----	--------

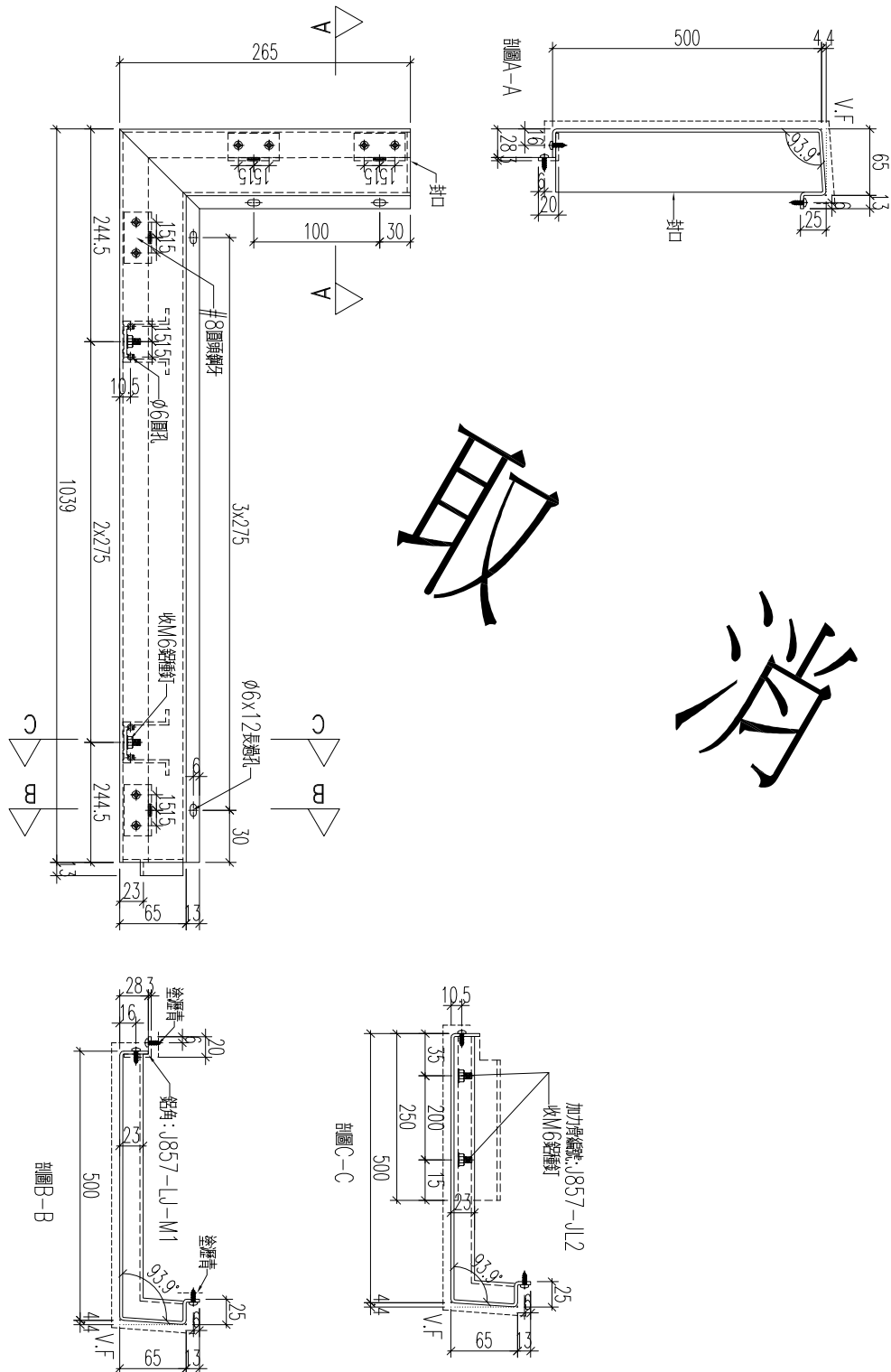

送檢

加工數量： 1支

名稱	鋁板加工圖	制圖	黃漢卿	2022.12.2	修改		
材料	3mm厚鋁板	復核	王禮秋	2022.12.2	日期		
顏色	銅色(AL1)	批准			圖號	857-GB4-AP14	



工程號	J857	地盤	啓德6552
-----	------	----	--------

線號	數量	長度	N	A	M	B
857-GB4-AP16	1					

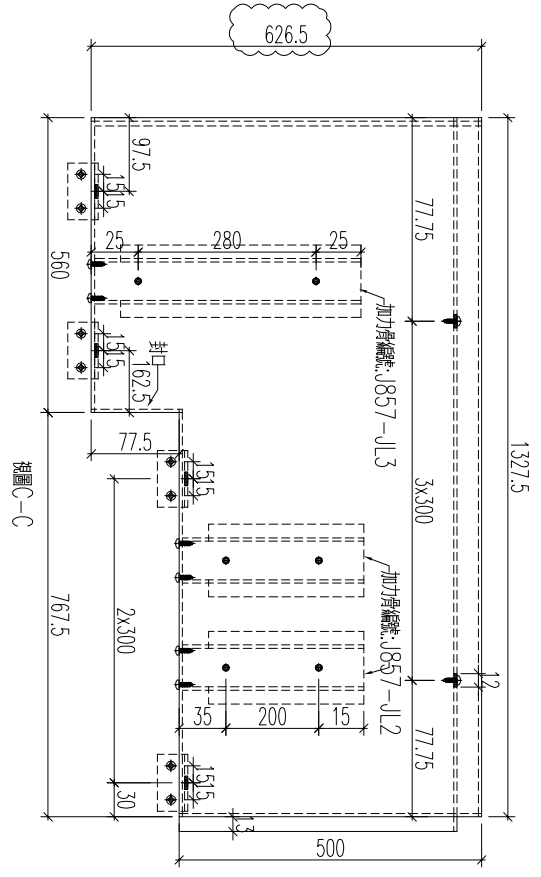
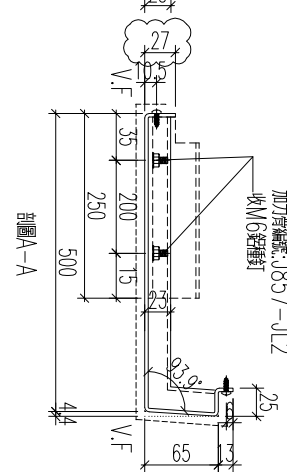
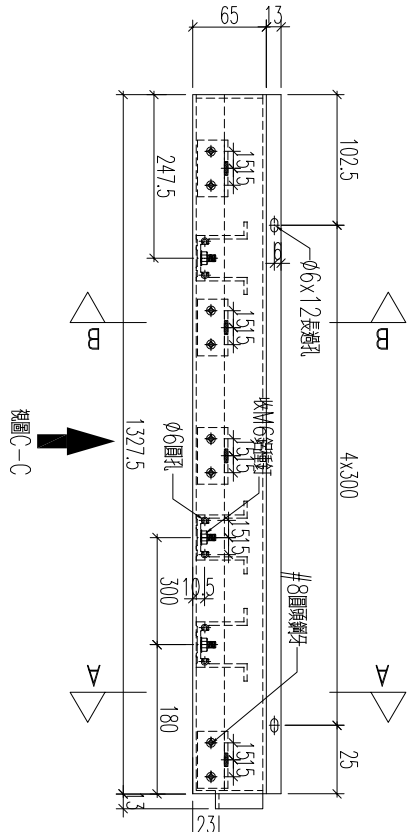
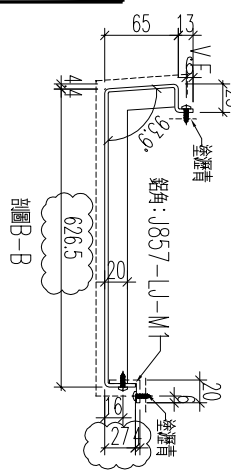

名稱	鋁板加工圖	制圖	黃漢卿	2022.12.2	修改	A	
材料	3mm厚鋁板	復核	王禮秋	2022.12.2	日期	2.23	
顏色	銅色(AL1)	批准			圖號	857-GB4-AP16	



工程號	J857	地盤	啓德6552
-----	------	----	--------

編號	數量	長度	N	A	M	B
857-GB4-AP41	1					

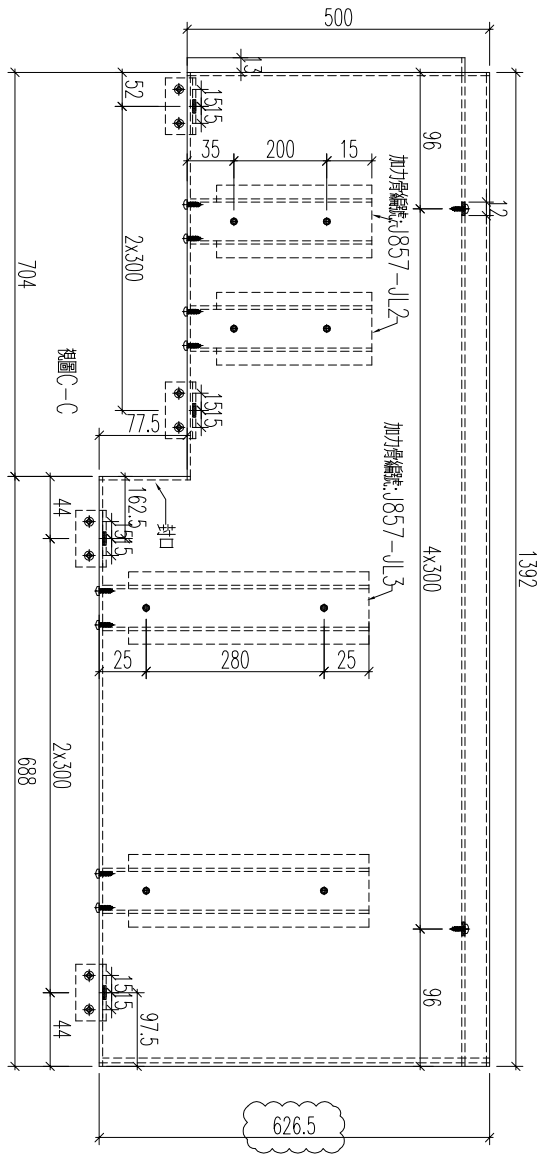
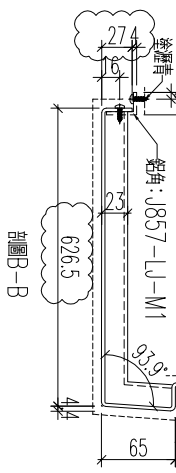
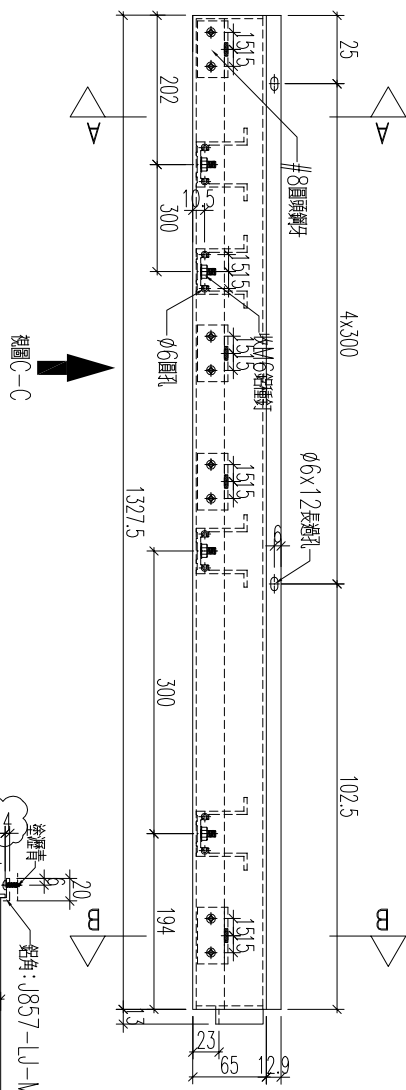
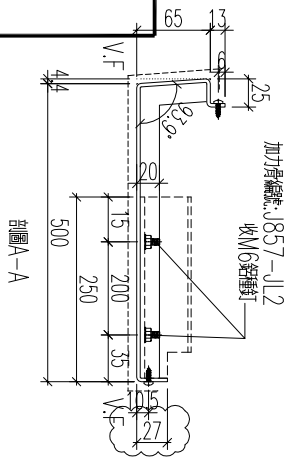

名稱	鋁板加工圖	制圖	黃漢卿	2022.12.2	修改	A	
材料	3mm厚板	復核	王禮秋	2022.12.2	日期	2.23	
顏色	銅色(AL1)	批准			圖號	857-GB4-AP41	



美特鋁質 有限公司
MIDI Aluminium Fabricator Ltd.

新增

工程號	J857	地盤	啓德6552
-----	------	----	--------

料號	數量	長度				
857-GB2-AP40	1	1668				

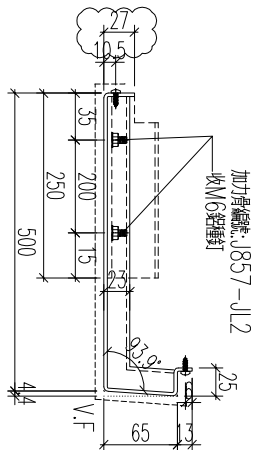
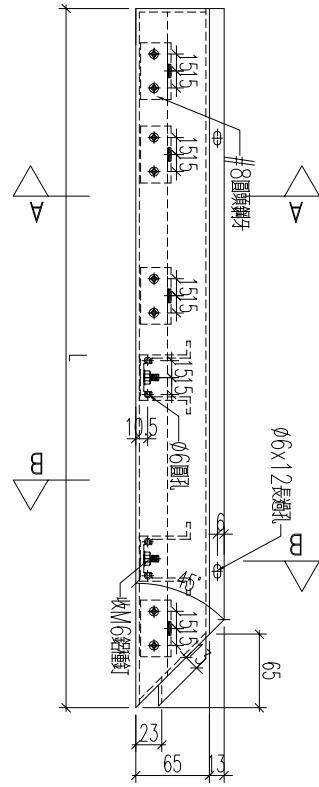
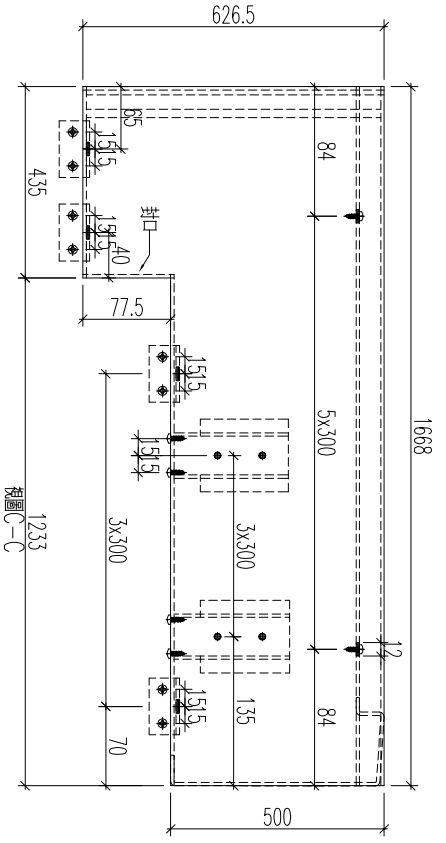
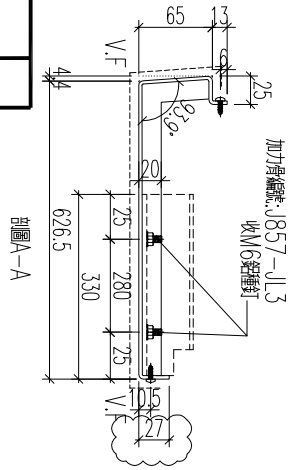

名稱	鋁板加工圖	制圖	黃漢卿	2022.12.2	修改	A	
材料	3mm厚板	復核	王禮秋	2022.12.2	日期	2.23	
顏色	銅色(AL1)	批准			圖號	857-GB2-AP40	



新增

工程號	J857	地盤	啓德6552
-----	------	----	--------

線號	數量	長度
857-GB3-AP2	1	1668

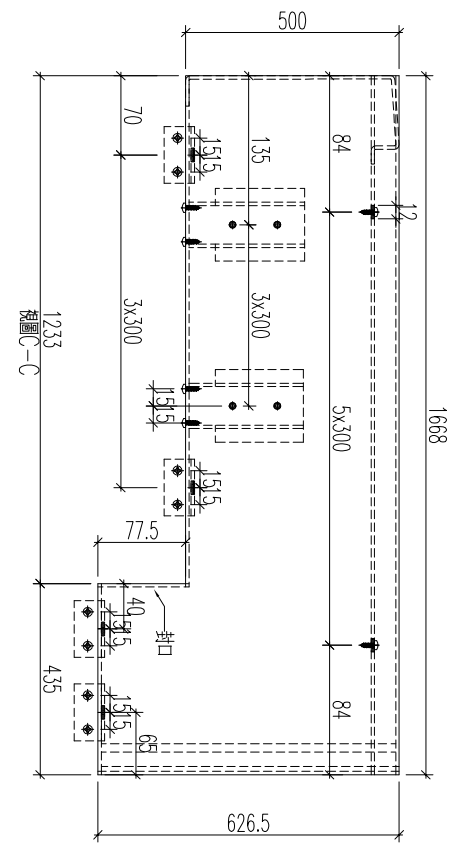
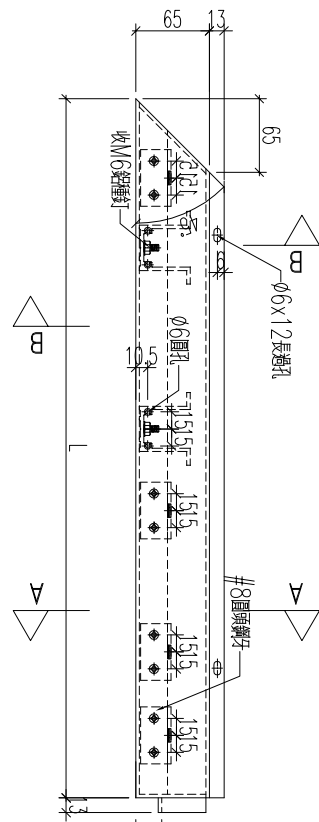
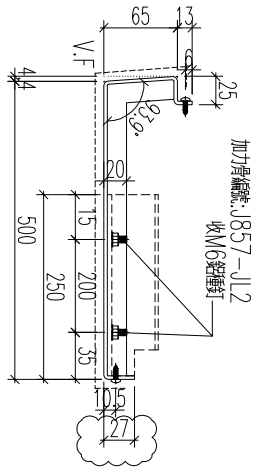

名稱	鋁板加工圖	制圖	黃漢卿	2022.12.2	修改	A
材料	3mm厚鋁板	復核	王禮秋	2022.12.2	日期	2.23
顏色	銅色(AL1)	批准			圖號	857-GB3-AP2



美特鋁質 有限公司
MIDI Aluminium Fabricator Ltd.

工程號

J857

地盤

啓德6552

料號
857-GB5-AP1

數量

1

新增

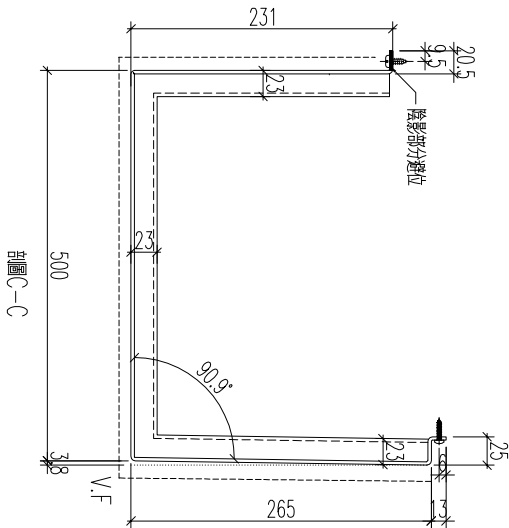
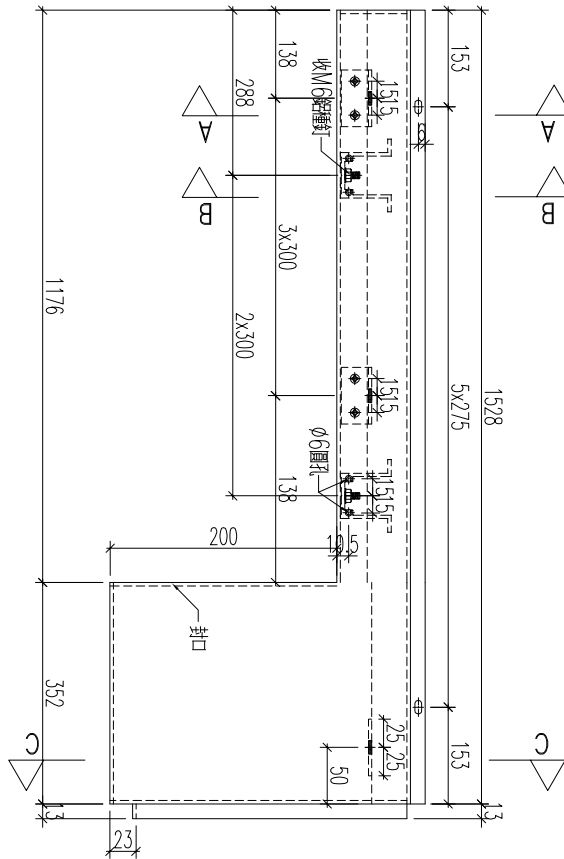
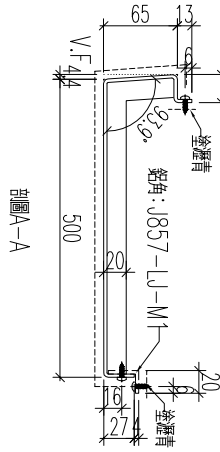
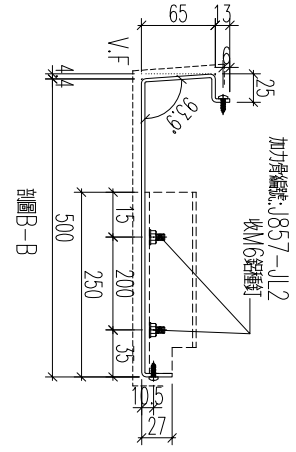

名稱	鋁板加工圖	制圖	黃漢卿	2022.12.2	修改	A	
材料	3mm厚板	復核	王禮秋	2022.12.2	日期	2.23	
顏色	銅色(AL1)	批准			圖號	857-GB5-AP1	

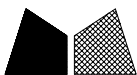

美特鋁質有限公司
MIDI Aluminium Fabricator Ltd.

工程號: 857 地盤: 啓德6552

編號	數量	長度	M	B	N	A	備註
857-GB1-AP5a	1	1485	3x300	292.5	4x300	142.5	
857-GB1-AP25a	1	1281	3x275	228	4x275	90.5	
857-GB1-AP29a	1	1224	2x300	312	3x300	162	
857-GB2-AP22a	1	1124	2x300	262	3x300	112	取消
857-GB3-AP13a	1	916	1x300	308	2x300	158	
857-GB4-AP8a	1	874	1x300	287	2x300	137	
857-GB4-AP39a	1	899	1x300	299.5	2x300	149.5	
857-GB4-AP44a	1	1154	2x300	277	3x300	127	取消
857-GB2-AP28a	1	1221	2x300	310.5	3x300	160.5	新增

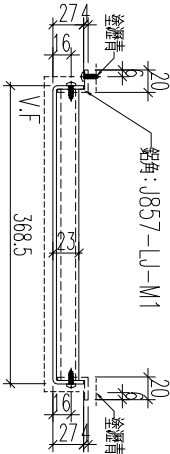
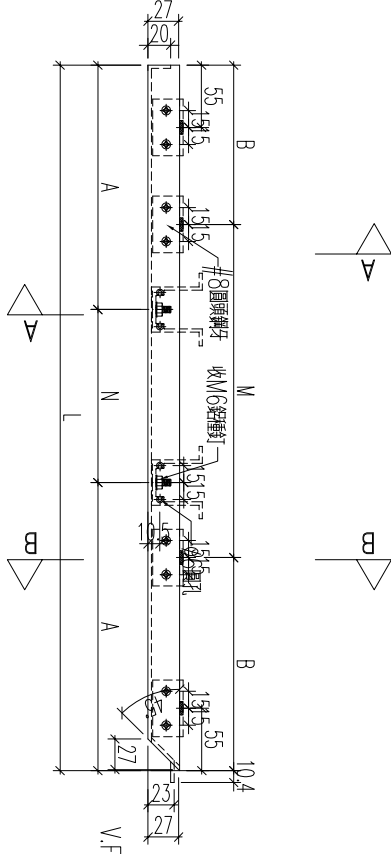
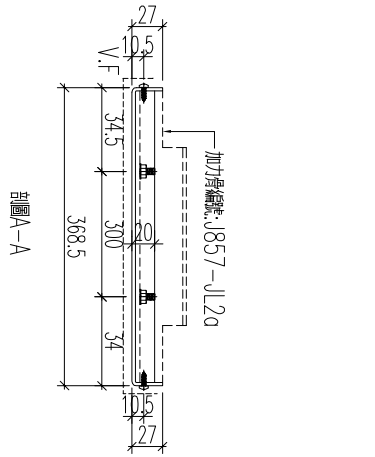

名稱	鋁板加工圖	制圖	黃漢卿	2022.12.2	修改	A	
材料	3mm厚板	復核	王禮秋	2022.12.2	日期	2.23	
顏色	深灰色(AL2)	批准			圖號	857-GB1-AP5a	

EG-DWG3



美特鋁質 有限公司
MIDI Aluminium Fabricator Ltd.

工程號	J857	地盤	啓德6552
-----	------	----	--------

料號	數量	長	M	B	N	A	
857-GB1-AP6a	1	1316	3x275	245.5	4x275	108	取消
857-GB1-AP26a	1	1174	2x300	287	3x300	137	
857-GB1-AP31a	1	873	1x300	286.5	2x300	136.5	
857-GB3-AP15a	1	1681	4x300	240.5	5x300	90.5	取消
857-GB4-AP10a	1	1261	3x275	218	4x275	80.5	
857-GB4-AP15a	1	1269	3x275	222	4x275	84.5	
857-GB4-AP40a	1	1337	3x275	256	4x275	118.5	
857-GB4-AP45a	1	936	2x250	218	3x250	93	取消
857-GB3-AP14a	1	1258	2x300	329	3x300	179	新增

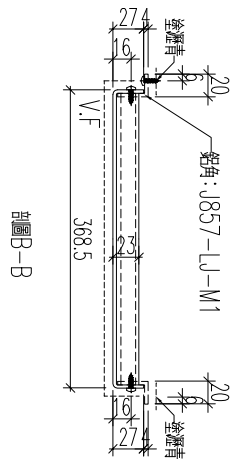
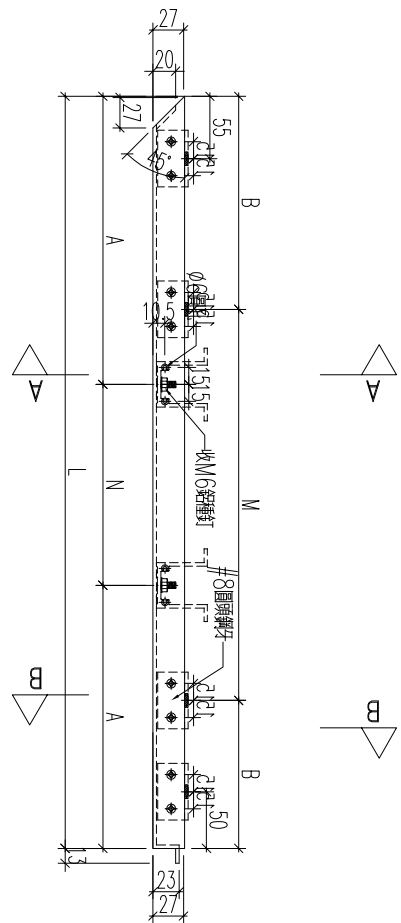
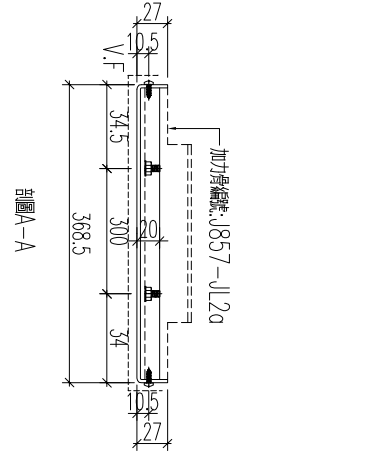

名稱	鋁板加工圖	制圖	黃漢卿	2022.12.2	修改	A	
材料	3mm磨板	復核	王禮秋	2022.12.2	日期	2.23	
顏色	深灰色(AL2)	批准			圖號	857-GB1-AP6a	



美特鋁質 有限公司
MIDI Aluminium Fabricator Ltd.

工程號 J857 地盤 啓德6552

編號	數量	長度	M	B	N	A	
857-GB1-AP7a	1	1370	3x300	235	4x300	85	取消
857-GB1-AP8a	1	1375	3x300	237.5	4x300	87.5	取消
857-GB1-AP16a	2	1490	3x300	295	4x300	145	
857-GB1-AP23a	1	1630	4x300	215	5x300	65	
857-GB2-AP4a	1	950	2x300	175	3x300	25	取消
857-GB2-AP5a	1	965	2x300	182.5	3x300	32.5	取消
857-GB2-AP12a	2	1490	3x300	295	4x300	145	
857-GB2-AP19a	1	1630	4x300	215	5x300	65	
857-GB2-AP36a	1	968	2x300	184	3x300	34	取消
857-GB3-AP33a	1	1630	4x300	215	5x300	65	
857-GB4-AP7a	1	933	2x275	191.5	3x275	54	
857-GB4-AP16a	1	1328	3x300	214	4x300	64	
857-GB4-AP38a	2	1490	3x300	295	4x300	145	
857-GB4-AP38ca	1	868	300	284	2x300	134	
857-GB9-AP20a	1	1490	3x300	295	4x300	145	
857-GB4-AP47a	1	1533	4x275	216.5	5x275	158	新增

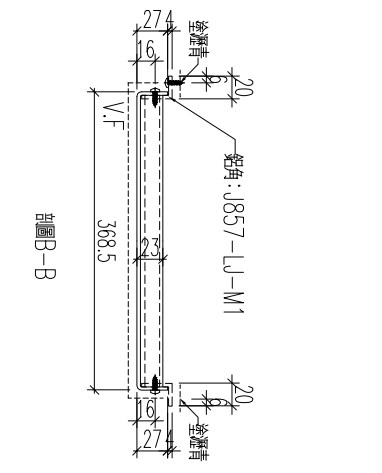
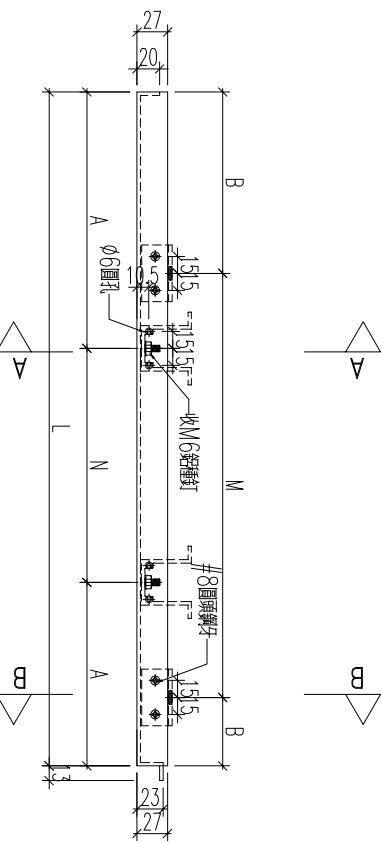
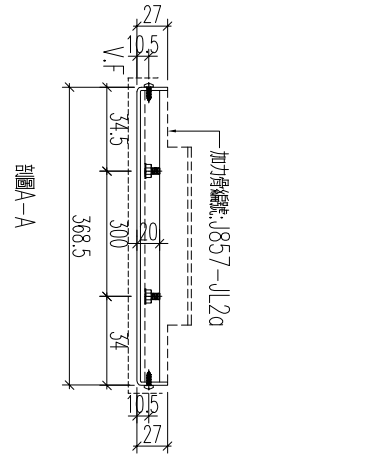

名稱	鋁板加工圖	制圖	黃漢卿	2022.12.2	修改	A
材料	3mm厚板	復核	王禮秋	2022.12.2	日期	2.23
顏色	深灰色(AL2)	批准			圖號	857-GB1-AP7a



美特鋁質 有限公司
MIDI Aluminium Fabricator Ltd.

工程號 J857 地盤 啓德6552

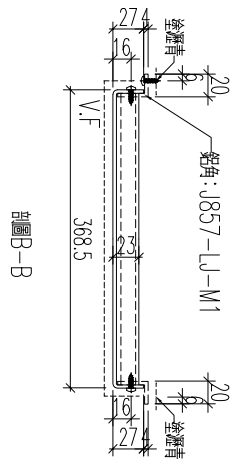
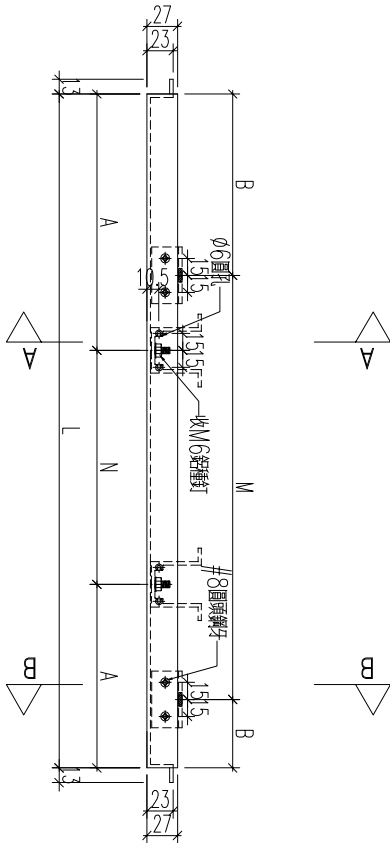
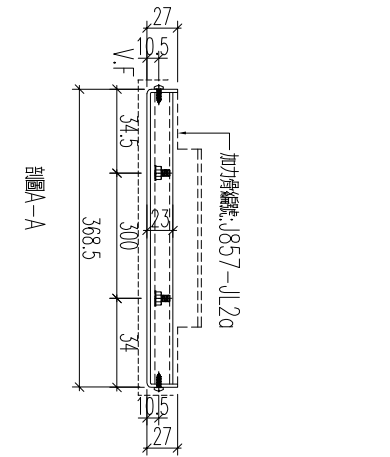

編號	數量	長度	M	B	N	A
857-GB1-AP24a	1	1340	3x300	220	4x300	70
857-GB2-AP6a	1	1630	4x300	215	5x300	65
857-GB3-AP19a	1	1630	4x300	215	5x300	65
857-GB3-AP34a	1	965	2x300	182.5	3x300	32.5
857-GB4-AP17a	1	1639	4x300	219.5	5x300	69.5
857-GB1-AP9a	1	1638	4x300	219	5x300	69

取消

新增

名稱	鋁板加工圖	制圖	黃漢卿	2022.12.2	修改	A	
材料	3mm厚板	復核	王禮秋	2022.12.2	日期	2.23	
顏色	深灰色(AL2)	批准			圖號	857-GB1-AP24a	



工程號

J857

地盤

啓德6552

編號	數量	長度	M	B	N	A
857-GB1-AP32a	1	933	2x270	196.5	3x270	61.5
857-GB2-AP29a	1	953	2x300	176.5	3x300	26.5
857-GB2-AP32a	1	485	1x300	92.5		242.5
857-GB3-AP6a	1	961	2x300	180.5	3x300	30.5
857-GB3-AP10a	1	485	1x300	92.5		242.5
857-GB3-AP35a	1	950	2x300	175	3x300	25
857-GB4-AP44a	1	1197	2x300	296	3x300	148.5

取消

新增

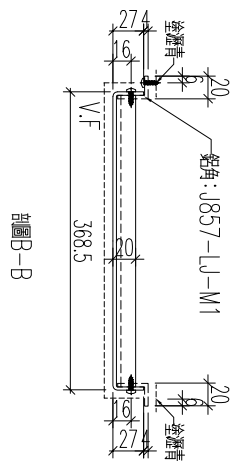
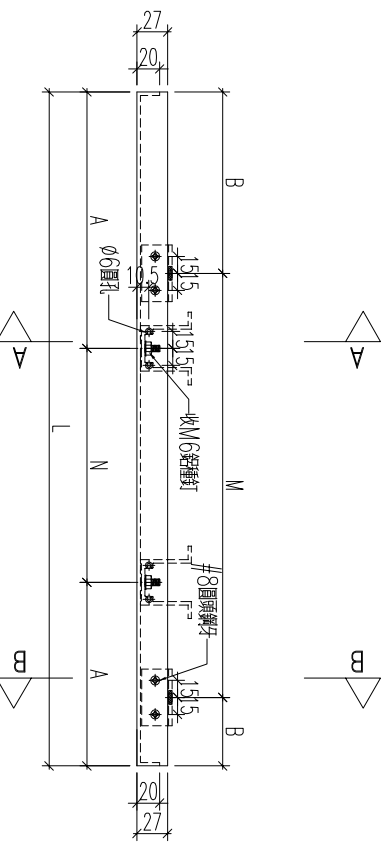
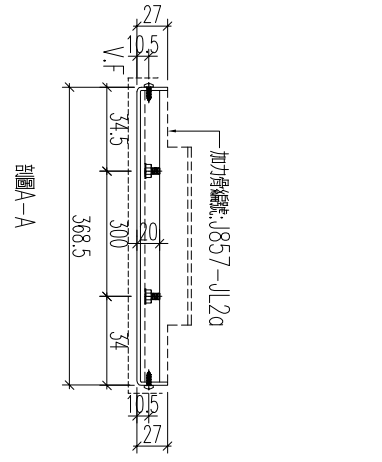

名稱	鋁板加工圖	制圖	黃漢卿	2022.12.2	修改	A
材料	3mm厚鋁板	復核	王禮秋	2022.12.2	日期	2.23
顏色	深灰色(AL2)	批准			圖號	857-GB1-AP32a



美特鋁質 有限公司
MIDI Aluminium Fabricator Ltd.

工程號	J857	地盤	啓德6552
-----	------	----	--------

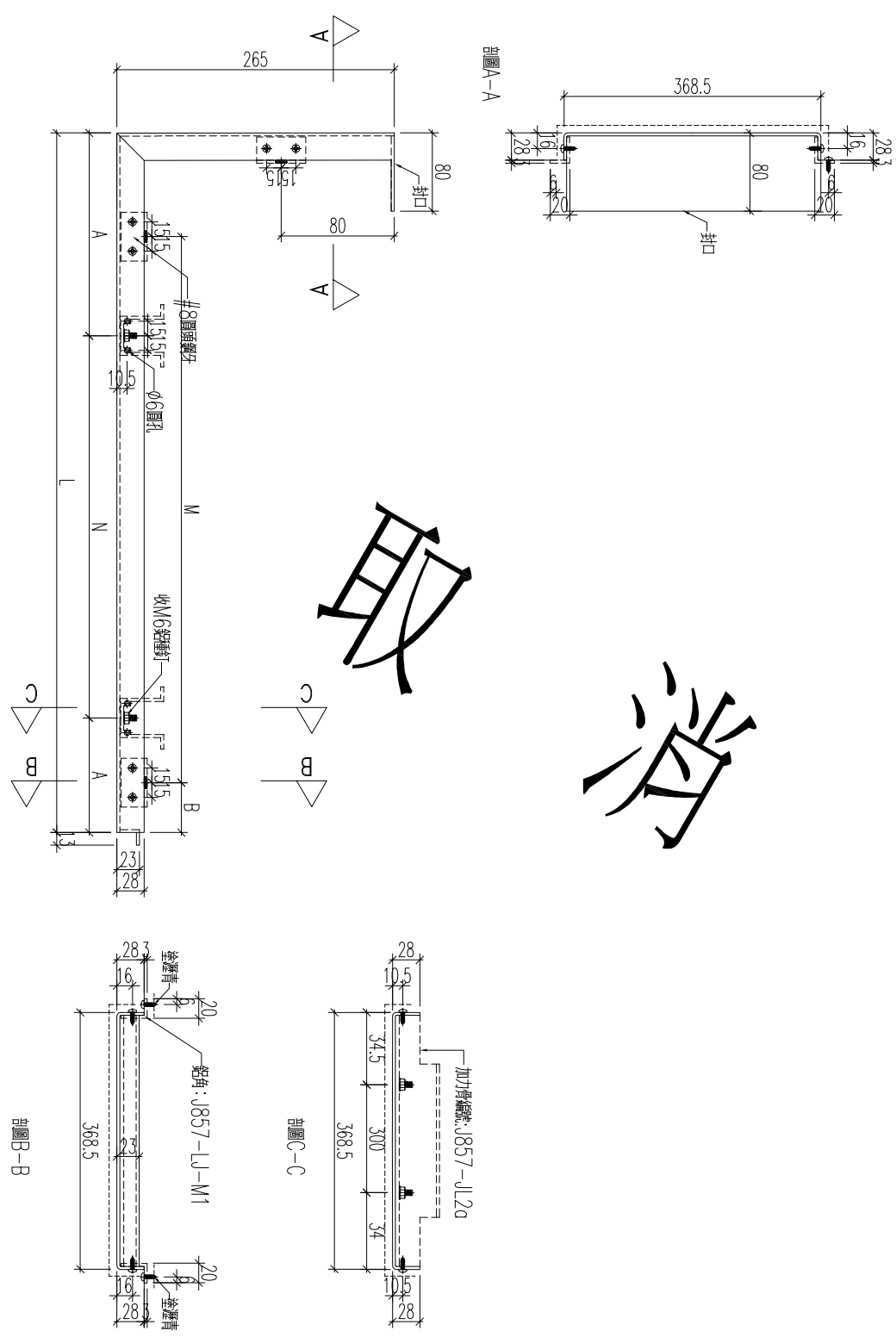

收

編號	數量	長皮 L	M	B	N	A
857-GB4-AP14a	1	1535	4x300	167.5	4x300	90

名稱	鋁板加工圖	制圖	黃漢卿	2022.12.2	修改		
材料	3mm 磨板	復核	王禮秋	2022.12.2	日期		
顏色	深灰色(AL2)	批准			圖號	857-GB4-AP14a	



美特鋁質 有限公司
MIDI Aluminium Fabricator Ltd.

工程號 J857 地盤 啓德6552

料號	數量	長度	M	B	N	A
857-GB1-AP27a	1	1306	3x275	240.5	4x275	103
857-GB4-AP10a	1	1393	3x300	246.5	4x300	96.5
857-GB4-AP46a	1	1068	2x300	234	3x300	84

取消

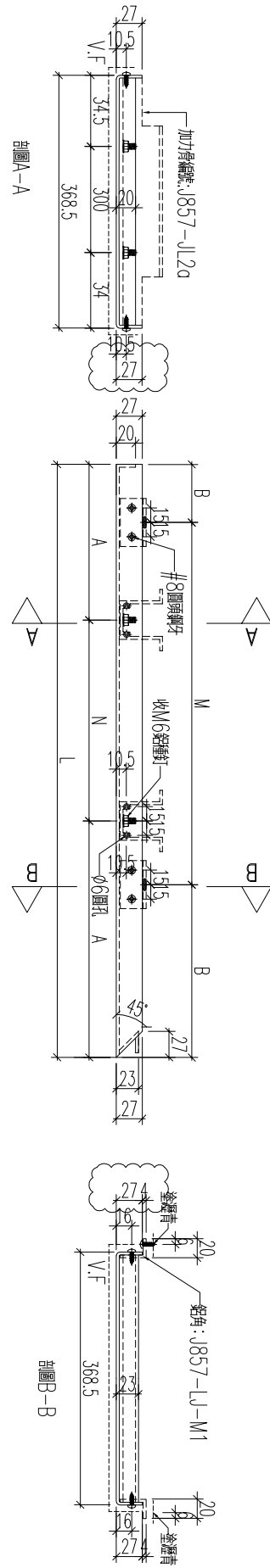

名稱	鋁板加工圖	制圖	黃漢卿	2022.12.2	修改	A	
材料	3mm厚鋁板	復核	王禮秋	2022.12.2	日期	2.23	
顏色	深灰色(AL2)	批准			圖號	857-GB1-AP27a	



美特鋁質 有限公司
MIDI Aluminium Fabricator Ltd.

工程號 J857

地盤

啓德6552

編號	數量	長度	M	B	N	A
857-GB1-AP28a	1	1356	3x300	228	4x300	78
857-GB2-AP21a	1	1256	3x275	215.5	4x275	78
857-GB4-AP37a	1	1388	3x300	244	4x300	94

取消

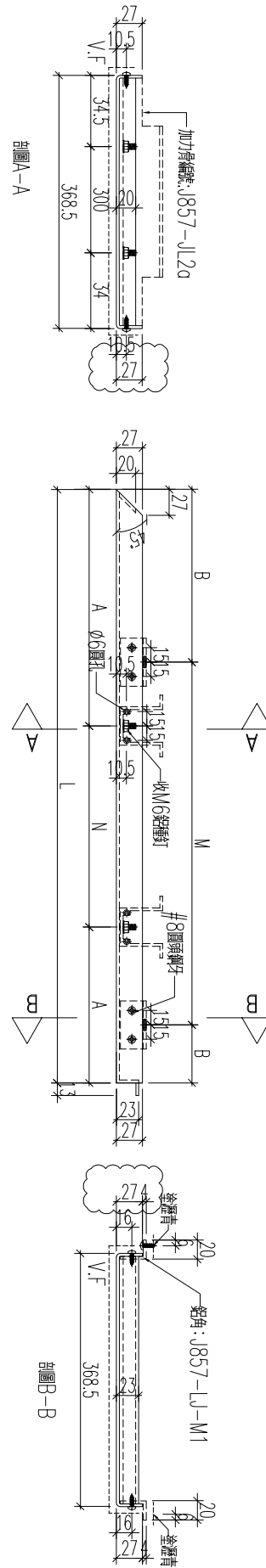

名稱	鋁板加工圖	制圖	黃漢卿	2022.12.2	修改	A	
材料	3mm厚鋁板	復核	王禮秋	2022.12.2	日期	2.23	
顏色	深灰色(AL2)	批准			圖號	857-GB1-AP28a	



工程號

J857

地盤

啓德6552

編號	數量	長度	M	B	N	A
857-GB1-AP30a	1	1390	3x300	245	4x300	95
857-GB2-AP28a	1	1251	2x300	325.5	3x300	175.5
857-GB3-AP14a	1	1251	2x300	325.5	3x300	175.5
857-GB4-AP9a	1	1415	3x300	257.5	4x300	107.5

取消
取消

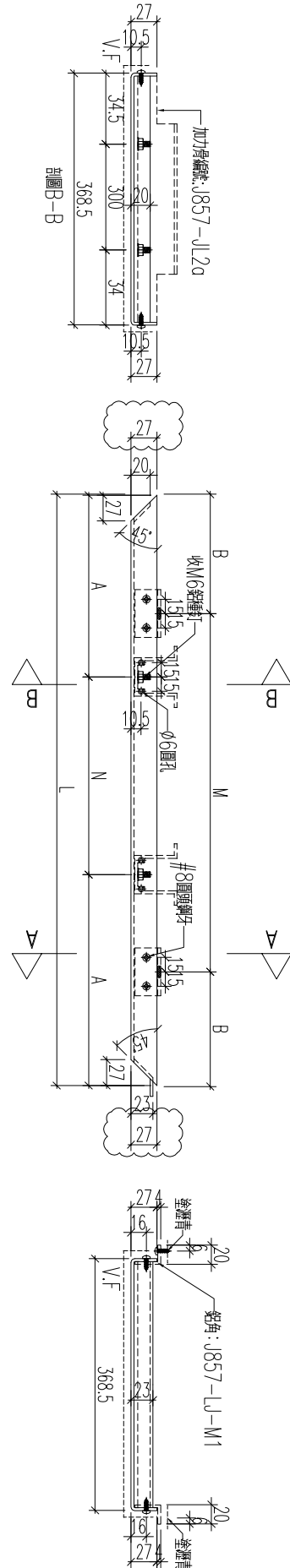

名稱	鋁板加工圖	制圖	黃漢卿	2022.12.2	修改	A	
材料	3mm厚板	復核	王禮秋	2022.12.2	日期	2.23	
顏色	深灰色(AL2)	批准			圖號	857-GB1-AP30a	

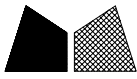

工程號	J857	地盤	啓德6552
-----	------	----	--------

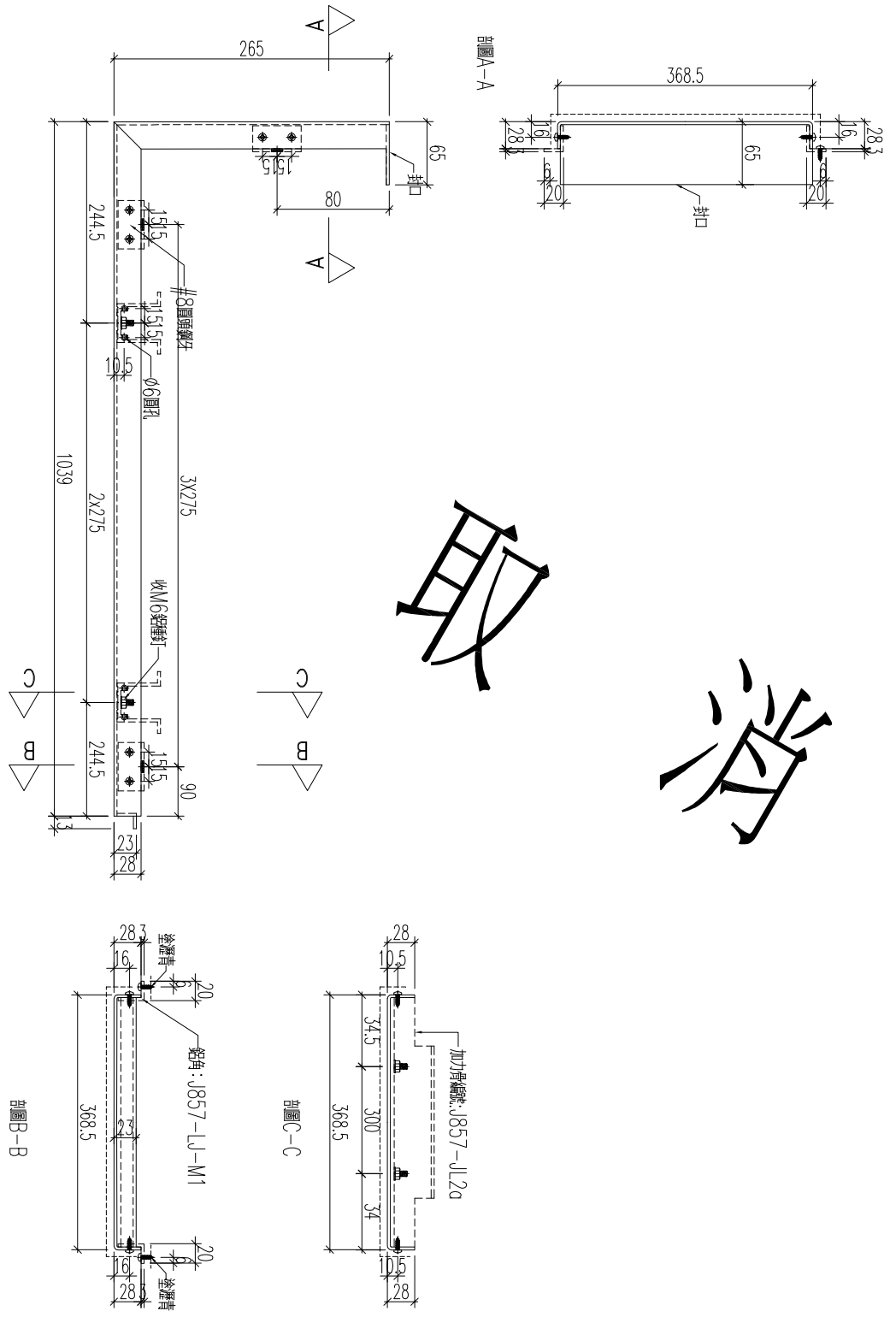

收
邊

加工數量: 1支

名稱	鋁板加工圖	制圖	黃漢卿	2022.12.2	修改			
材料	3mm厚板	復核	王禮秋	2022.12.2	日期			
顏色	深灰色(AL2)	批准			圖號	857-GB4-AP14a		

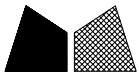

美特鋁質有限公司
MIDI Aluminium Fabricator Ltd.

工程號	J857	地盤	啓德6552
-----	------	----	--------

編號	數量	長度	M	B	N	A
857-GB4-AP16a	1	767.5	2x300	83.75	300	233.75

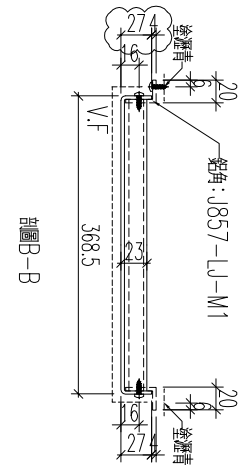
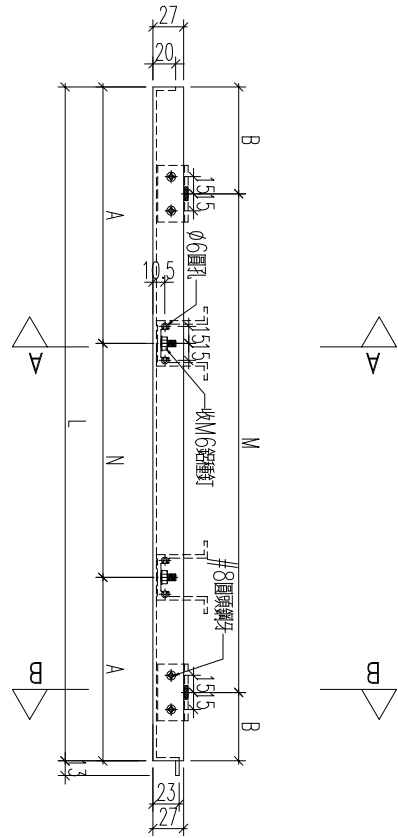
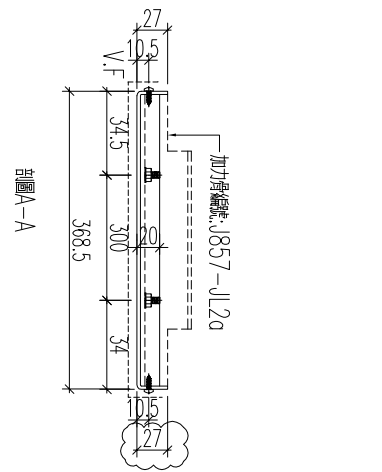

名稱	鋁板加工圖	制圖	黃漢卿	2022.12.2	修改	A
材料	3mm厚鋁板	復核	王禮秋	2022.12.2	日期	2.23
顏色	深灰色(AL2)	批准			圖號	857-GB4-AP16a



美特鋁質 有限公司
MIDI Aluminium Fabricator Ltd.

工程號	J857	地盤	啓德6552
-----	------	----	--------

編號	數量	長度	M	B	N	A
857-GB4-AP41a	1	688	2x300	44	300	194

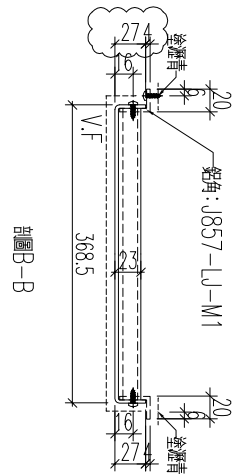
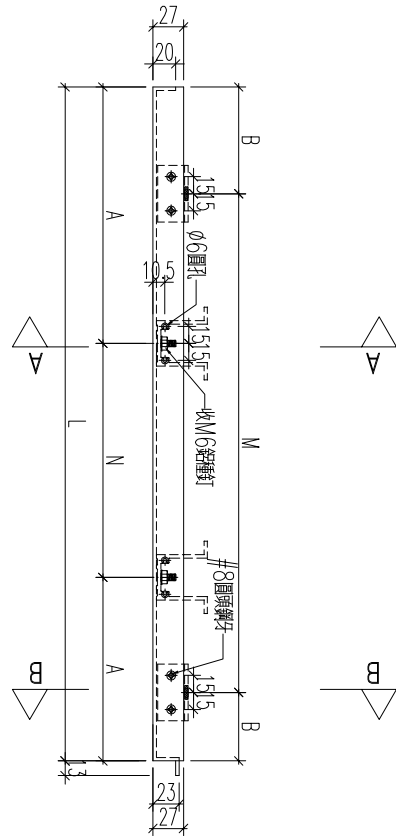
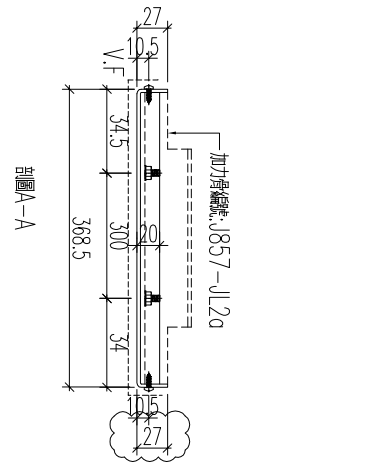

名稱	鋁板加工圖	制圖	黃漢卿	2022.12.2	修改	A	
材料	3mm厚板	復核	王禮秋	2022.12.2	日期	2.23	
顏色	深灰色(AL2)	批准			圖號	857-GB4-AP41a	



美特鋁質 有限公司
MIDI Aluminium Fabricator Ltd.

工程號

J857

地盤

啓德6552

料號
857-GB2-AP40a

數量
1

新增

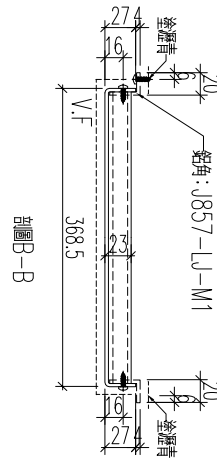
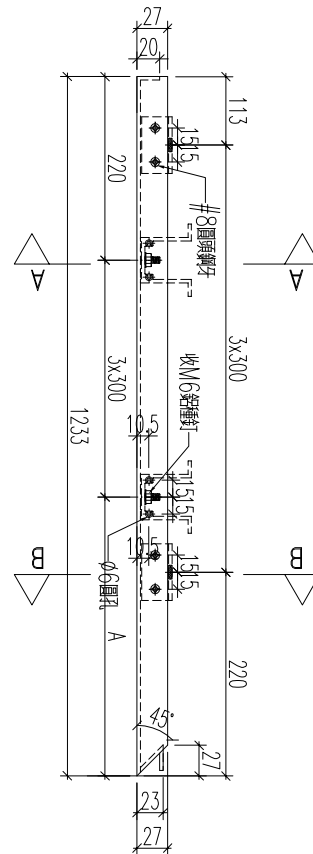
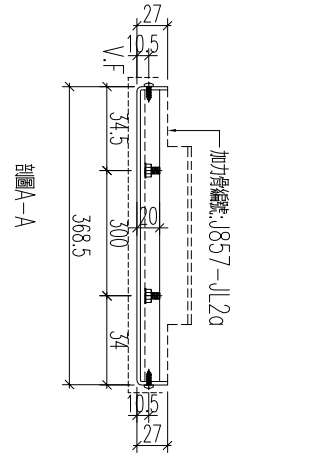

名稱	鋁板加工圖	制圖	黃漢卿	2022.12.2	修改		
材料	3mm厚板	復核	王禮秋	2022.12.2	日期		
顏色	深灰色(AL2)	批准			圖號	857-GB4-AP36a	



美特鋁質 有限公司
MIDI Aluminium Fabricator Ltd.

工程號

J857

地盤

啓德6552

料號
857-GB3-AP2a

數量

1

新增

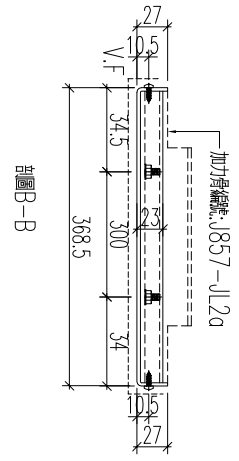
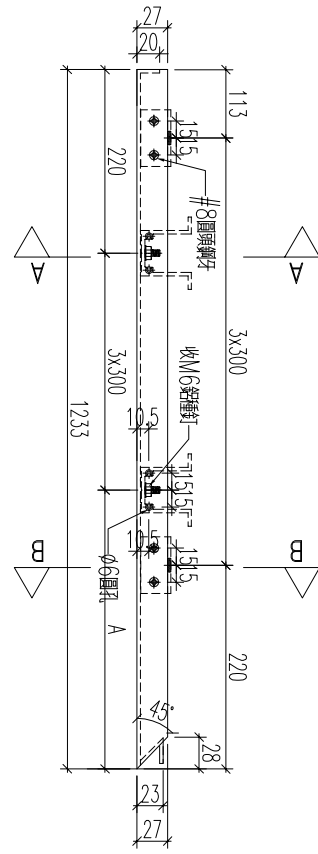
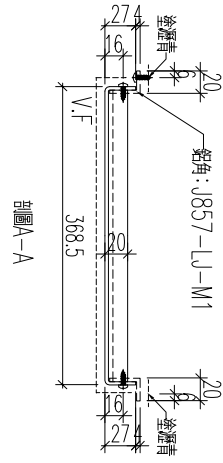

名稱	鋁板加工圖	制圖	黃漢卿	2022.12.2	修改		
材料	3mm厚鋁板	復核	王禮秋	2022.12.2	日期		
顏色	深灰色(AL2)	批准			圖號	857-GB3-AP2a	



新增

工程號	J857	地盤	啓德6552
-----	------	----	--------

編號	數量						
857-GB5-AP1a	1						

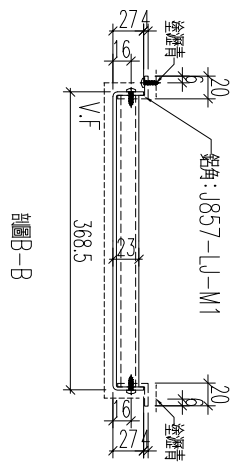
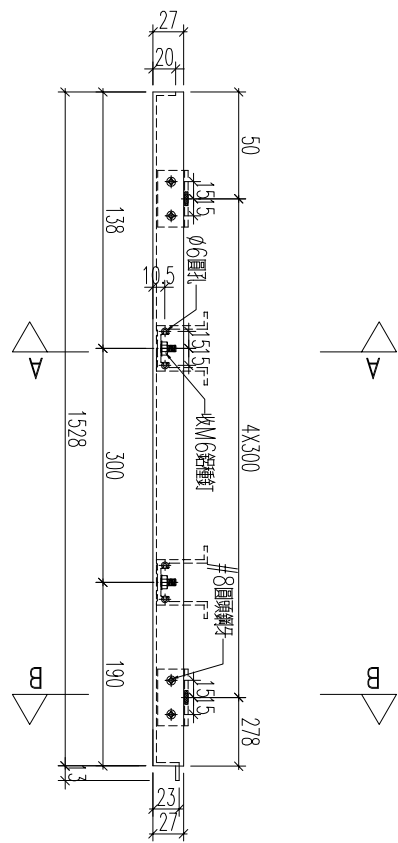
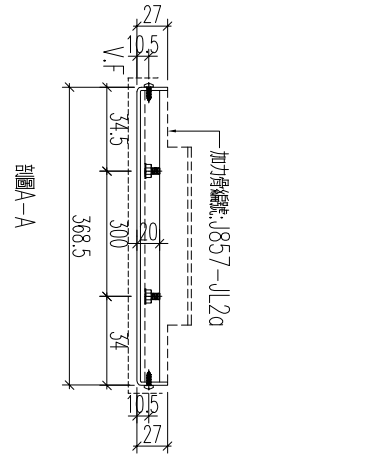

名稱	鋁板加工圖	制圖	黃漢卿	2022.12.2	修改		
材料	3mm厚板	復核	王禮秋	2022.12.2	日期		
顏色	深灰色(AL2)	批准			圖號	857-GB5-AP1a	

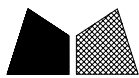

美特鋁質 有限公司
MIDI Aluminium Fabricator Ltd.

工程號	J857	地盤	啓德6552
-----	------	----	--------

編號	數量	長度	M	B	N	A
857-GB2-AP20a	1	1403	3x300	251.5	4x300	101.5
857-GB3-AP1a	1	1378	3x300	239	4x300	89

取消

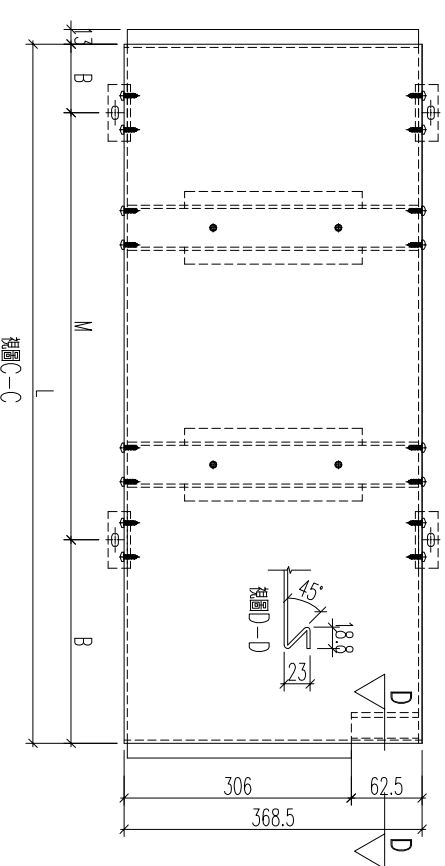
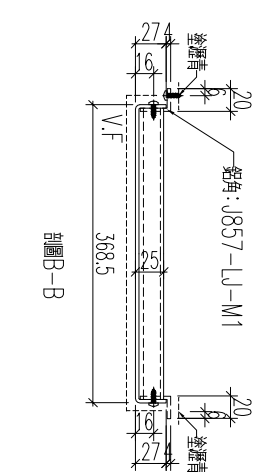
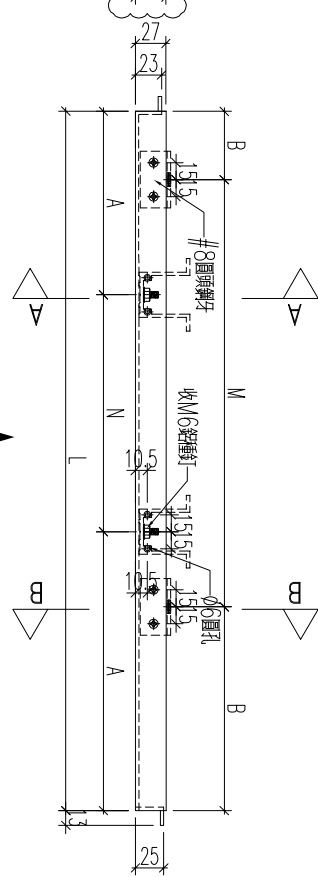
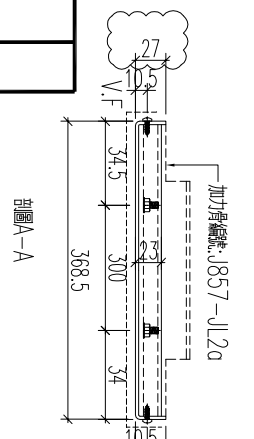

名稱	鋁板加工圖	制圖	黃漢卿	2022.12.2	修改		
材料	3mm 鋁板	復核	王禮秋	2022.12.2	日期		
顏色	深灰色(AL2)	批准			圖號	857-GB2-AP20a	



工程號

J857

地盤

啓德6552

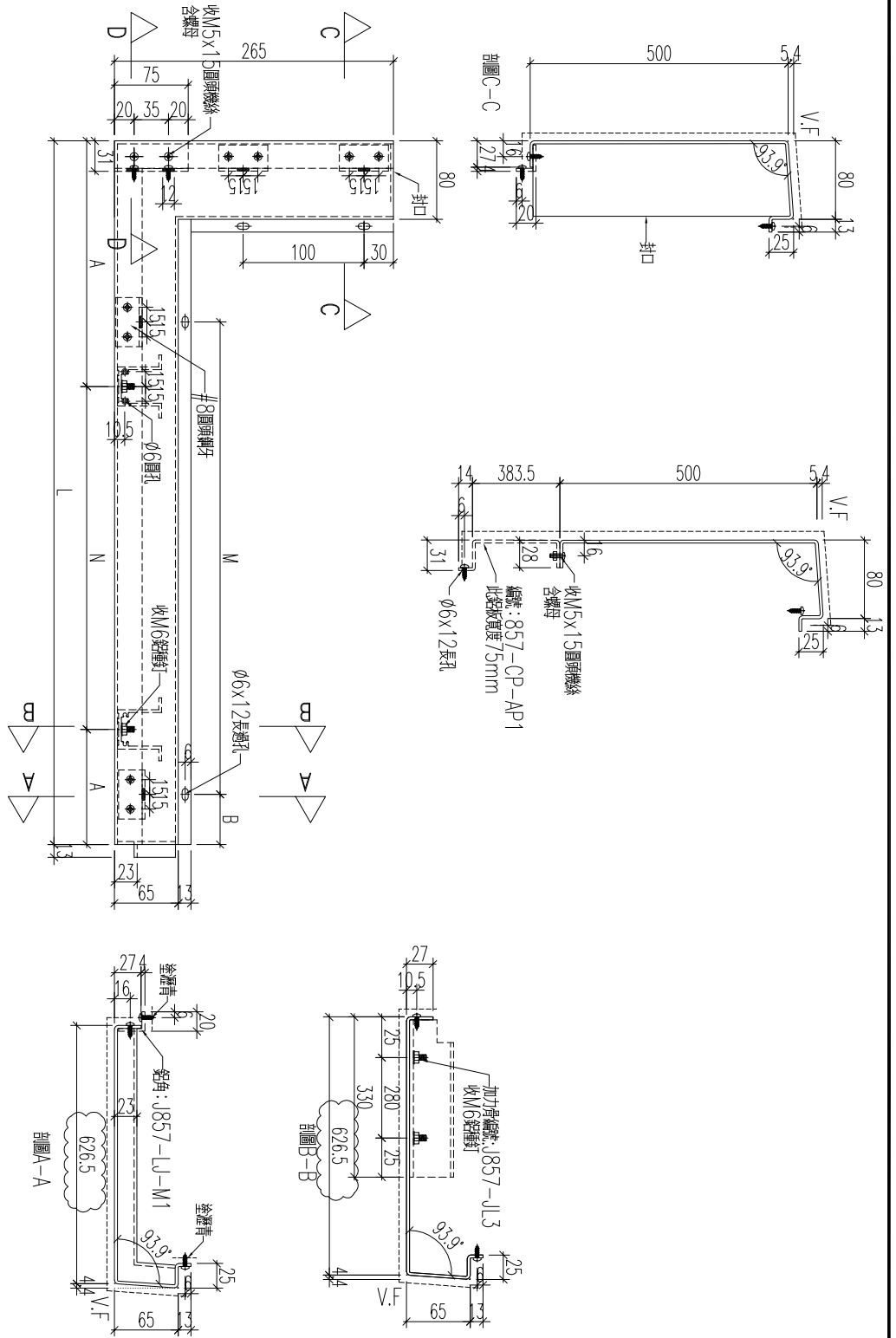

編號	數量	長度	N	A	M	B
857-GB1-AP15	1	1535	4x300	167.5	4x300	30
857-GB2-AP11a	1	1535	4x300	167.5	4x300	30
857-GB3-AP25	1	1535	4x300	167.5	4x300	30
857-GB4-AP23	1	1190	3x300	145	3x300	30
857-GB6-AP3	1	1454	4x300	127	4x300	30
857-GB7-AP10	1	1585	4x300	192.5	4x300	30
857-GB8-AP14	1	1715	4x300	257.5	5x300	30

名稱	鋁板加工圖	制圖	黃漢卿	2022.12.2	修改	A
材料	3mm磨板	復核	王禮秋	2022.12.2	日期	2.23
顏色	銅色(AL1)	批准			圖號	857-GB1-AP15



工程號	J857	地盤	啓德6552
-----	------	----	--------

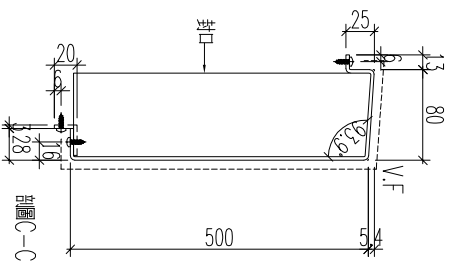
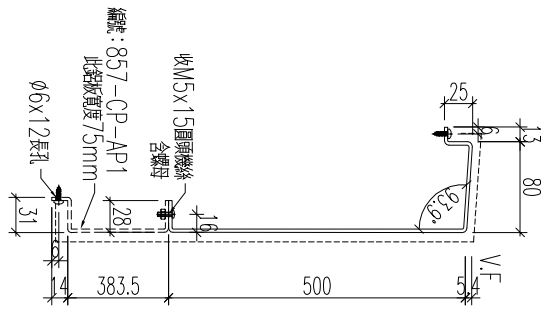
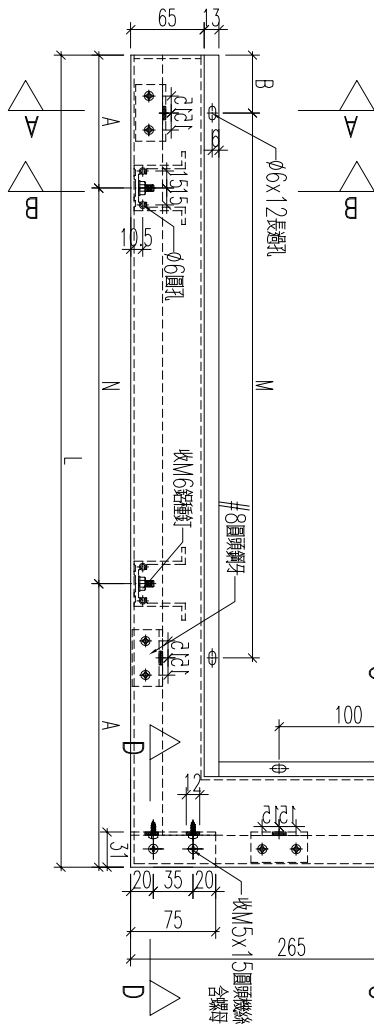
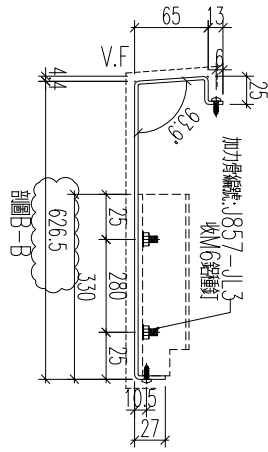
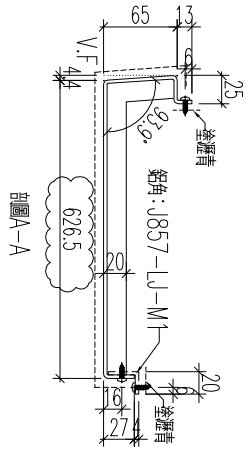

編號	數量	長寬L	N	A	M	B
857-GB1-AP17	1	1535	4x300	167.5	4x300	30
857-GB2-AP13	1	1535	4x300	167.5	4x300	30
857-GB3-AP27	1	1535	4x300	167.5	4x300	30
857-GB4-AP25	1	1190	3x300	145	3x300	30
857-GB6-AP8	1	1174	3x300	137	3x300	30
857-GB7-AP12	1	1585	4x300	192.5	4x300	30
857-GB9-AP5	1	1454	4x300	127	4x300	30

名稱	鋁板加工圖	制圖	黃漢卿	2022.12.2	修改	A
材料	3mm厚板	復核	王禮秋	2022.12.2	日期	2.23
顏色	銅色(AL1)	批准			圖號	857-GB1-AP17



美特鋁質 有限公司
MIDI Aluminium Fabricator Ltd.

工程號 J857 地盤 啓德6552

編號	數量	長度	N	A	M	B
857-GB1-AP16	2	1490	3x300	295	4x300	145
857-GB2-AP12	2	1490	3x300	295	4x300	145
857-GB3-AP26	2	1490	3x300	295	4x300	145
857-GB4-AP25	1	1090	2x300	245	3x300	95
857-GB6-AP4	1	1354	3x300	227	4x300	77
857-GB4-AP7d	1	1074	2x300	237	3x300	87
857-GB7-AP11	4	1490	3x300	295	4x300	145
857-GB9-AP4	1	1354	3x300	227	4x300	77
857-GB2-AP21	1	1182	2x300	291	3x300	141
857-GB3-AP17	1	1182	2x300	291	3x300	141

增加
增加
增加

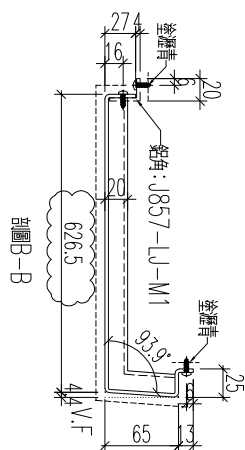
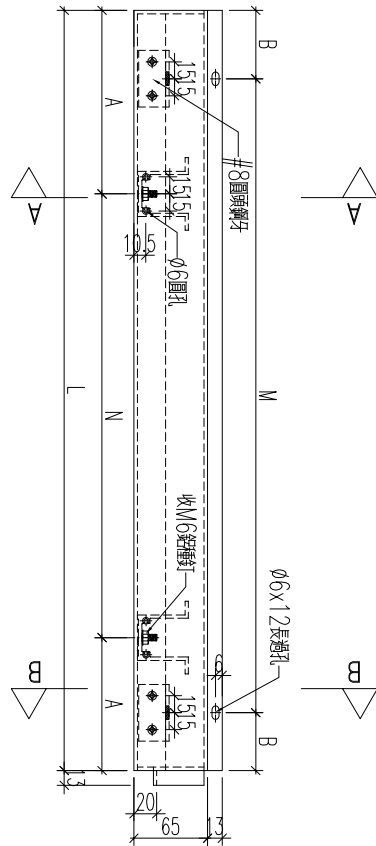
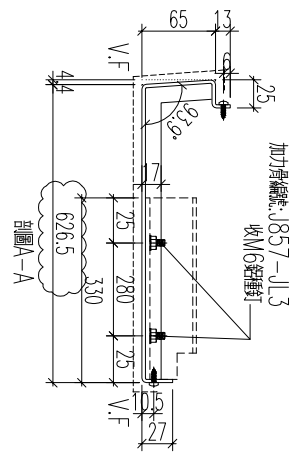

名稱	鋁板加工圖	制圖	黃漢卿	2022.12.2	修改	A
材料	3mm厚鋁板	復核	王禮秋	2022.12.2	日期	2.23
顏色	銅色(AL1)	批准			圖號	857-GB1-AP16



工程號 J857 地盤 啓德6552

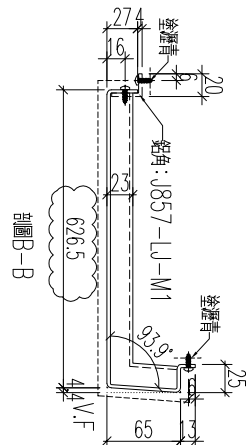
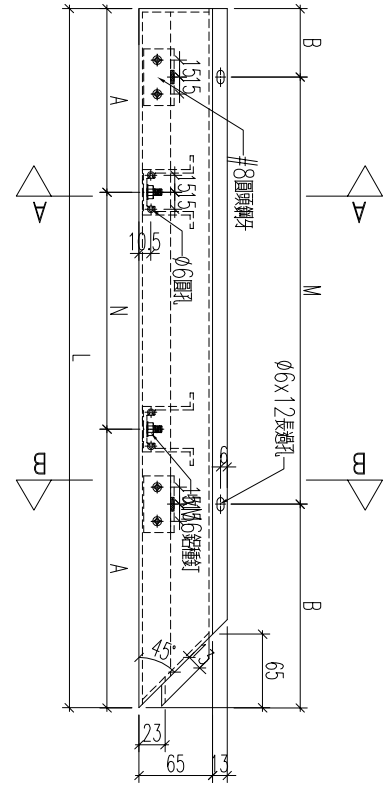
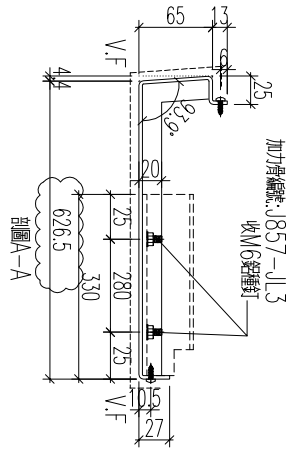

編號	數量	長規	N	A	M	B
857-GB3-AP17	1	1256	3x275	215.5	4x275	78
857-GB4-AP42	1	1470	3x300	285	4x300	135
857-GB6-AP5	1	1432	3x300	266	4x300	116
857-GB2-AP40	1	1668	4x300	234	5x300	84

取消
取消
取消

取消

名稱	鋁板加工圖	制圖	黃漢卿	2022.12.2	修改	A
材料	3mm厚板	復核	王禮秋	2022.12.2	日期	2.23
顏色	銅色(AL1)	批准			圖號	857-GB3-AP17



美特鋁質 有限公司
MIDI Aluminium Fabricator Ltd.

工程號	J857	地盤	啓德6552
-----	------	----	--------

編號	數量	長	N	A	M	B
857-GB3-AP42	1	851	300	243	2x300	93
857-GB6-AP6	1	551		243	300	93

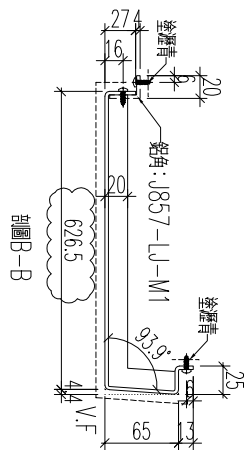
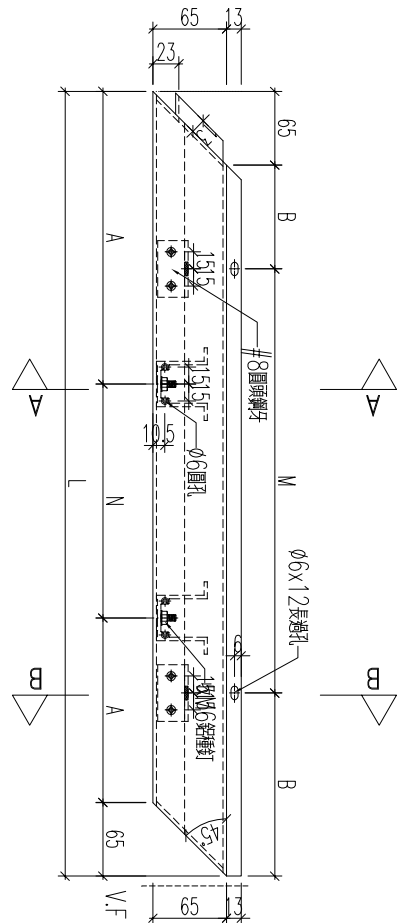
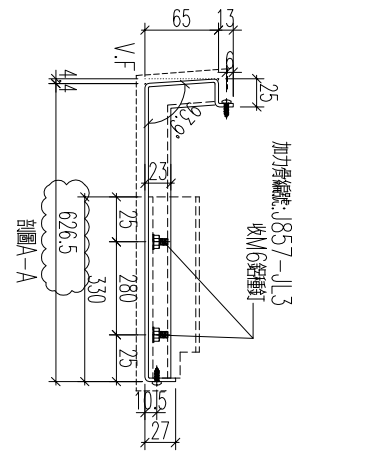

名稱	鋁板加工圖	制圖	黃漢卿	2022.12.2	修改	A
材料	3mm厚板	復核	王禮秋	2022.12.2	日期	2.23
顏色	銅色(AL1)	批准			圖號	857-GB3-AP42



美特鋁質 有限公司
MIDI Aluminium Fabricator Ltd.

工程號 J857 地盤 啓德6552

編號	數量	長度	N	A	M	B
857-GB3-AP16	1	1161	2x300	280.5	3x300	130.5
857-GB4-AP15	1	1306	3x275	290.5	4x275	153
857-GB6-AP7	1	1057	2x275	253.5	3x275	116
857-GB2-AP39	1	1573	4x275	236.5	5x275	99
857-GB3-AP4	1	528		265	300	114
增加						

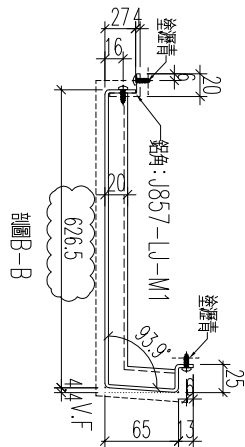
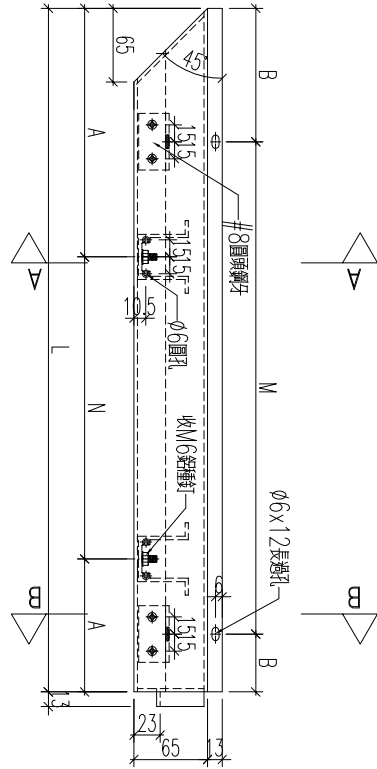
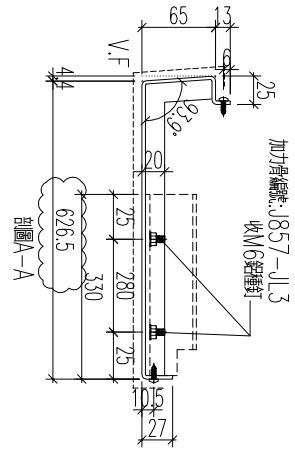

名稱	鋁板加工圖	制圖	黃漢卿	2022.12.2	修改	A	
材料	3mm厚板	復核	王禮秋	2022.12.2	日期	2.23	
顏色	銅色(AL1)	批准			圖號	857-GB3-AP16	

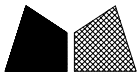

工程號	J857	地盤	啓德6552
-----	------	----	--------

編號	數量	長度	N	A	M	B	備註
857-GB3-AP4	1	601		268	300	118	取消
857-GB9-AP2	1	551		243	300	93	
857-GB2-AP23	1	851	300	243	2x300	93	增加

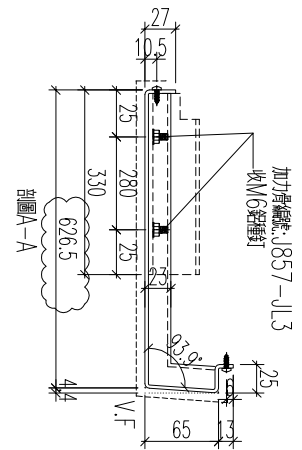
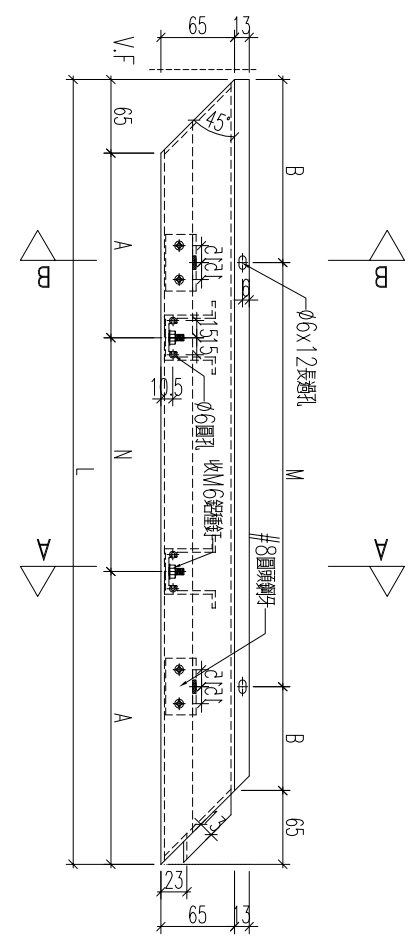
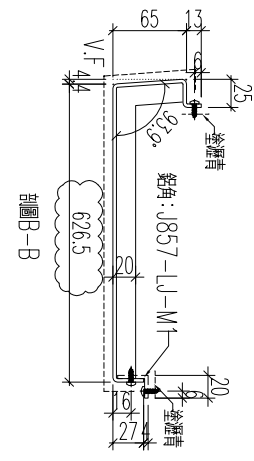

名稱	鋁板加工圖	制圖	黃漢卿	2022.12.2	修改	A	
材料	3mm厚板	復核	王禮秋	2022.12.2	日期	2.23	
顏色	銅色(AL1)	批准			圖號	857-GB3-AP4	



工程號

J857

地盤

啓德6552

編號	數量	長度	N	A	M	B
857-GB3-AP2	1	1668	4x300	234	5x300	81
857-GB9-AP3	1	1432	3x300	266	4x300	116
取消						

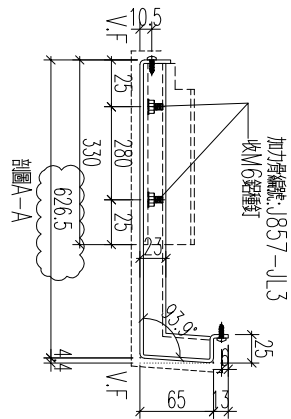
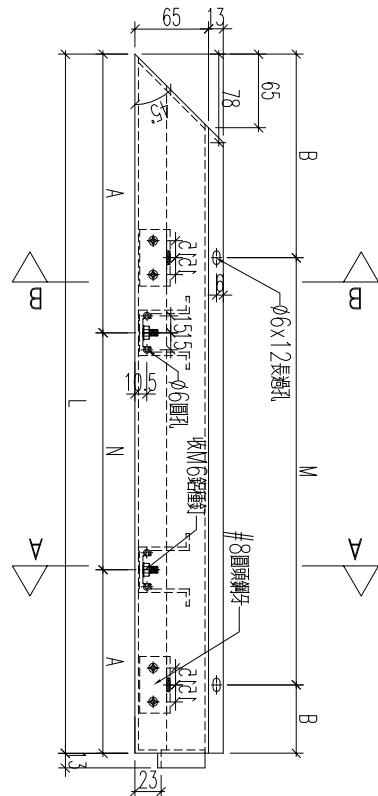
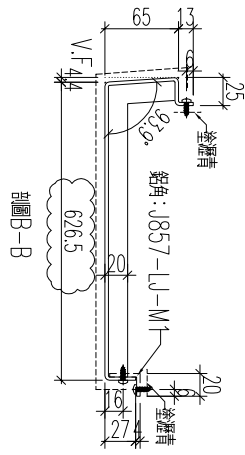

名稱	鋁板加工圖	制圖	黃漢卿	2022.12.2	修改	A
材料	3mm厚板	復核	王禮秋	2022.12.2	日期	2.23
顏色	銅色(AL1)	批准			圖號	857-GB9-AP3

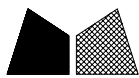

美特鋁質 有限公司
MIDI Aluminium Fabricator Ltd.

工程號 J857 地盤 啓德6552

編號	數量	長度	N	A	M	B
857-GB2-AP38	1					

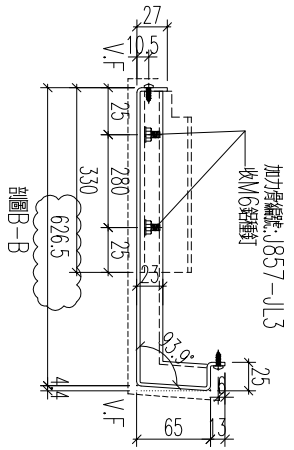
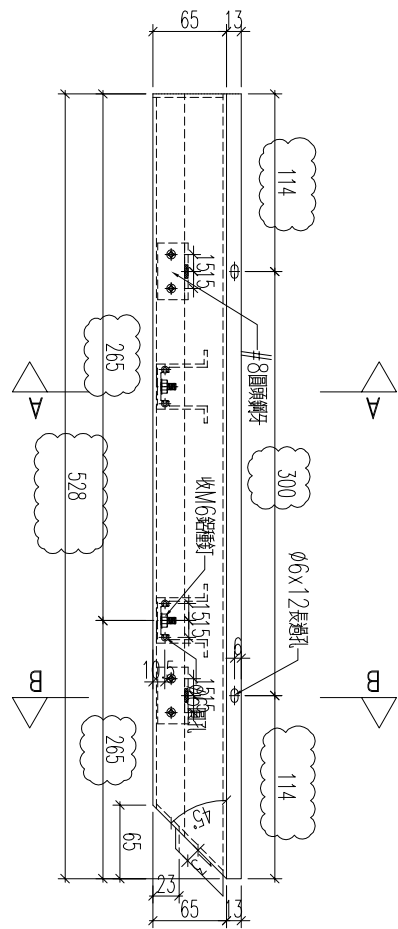
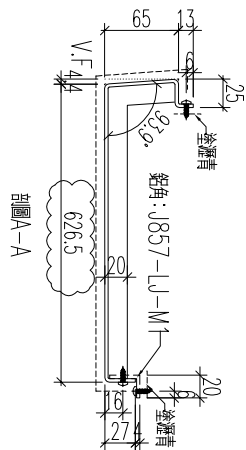

名稱	鋁板加工圖	制圖	黃漢卿	2022.12.2	修改	A	
材料	3mm厚鋁板	復核	王禮秋	2022.12.2	日期	2.23	
顏色	銅色(AL1)	批准			圖號	857-GB2-AP38	

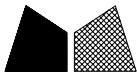

工程號	J857	地盤	啓德6552
-----	------	----	--------

編號	數量	長度	N	A	M	B
857-GB4-AP14	1					

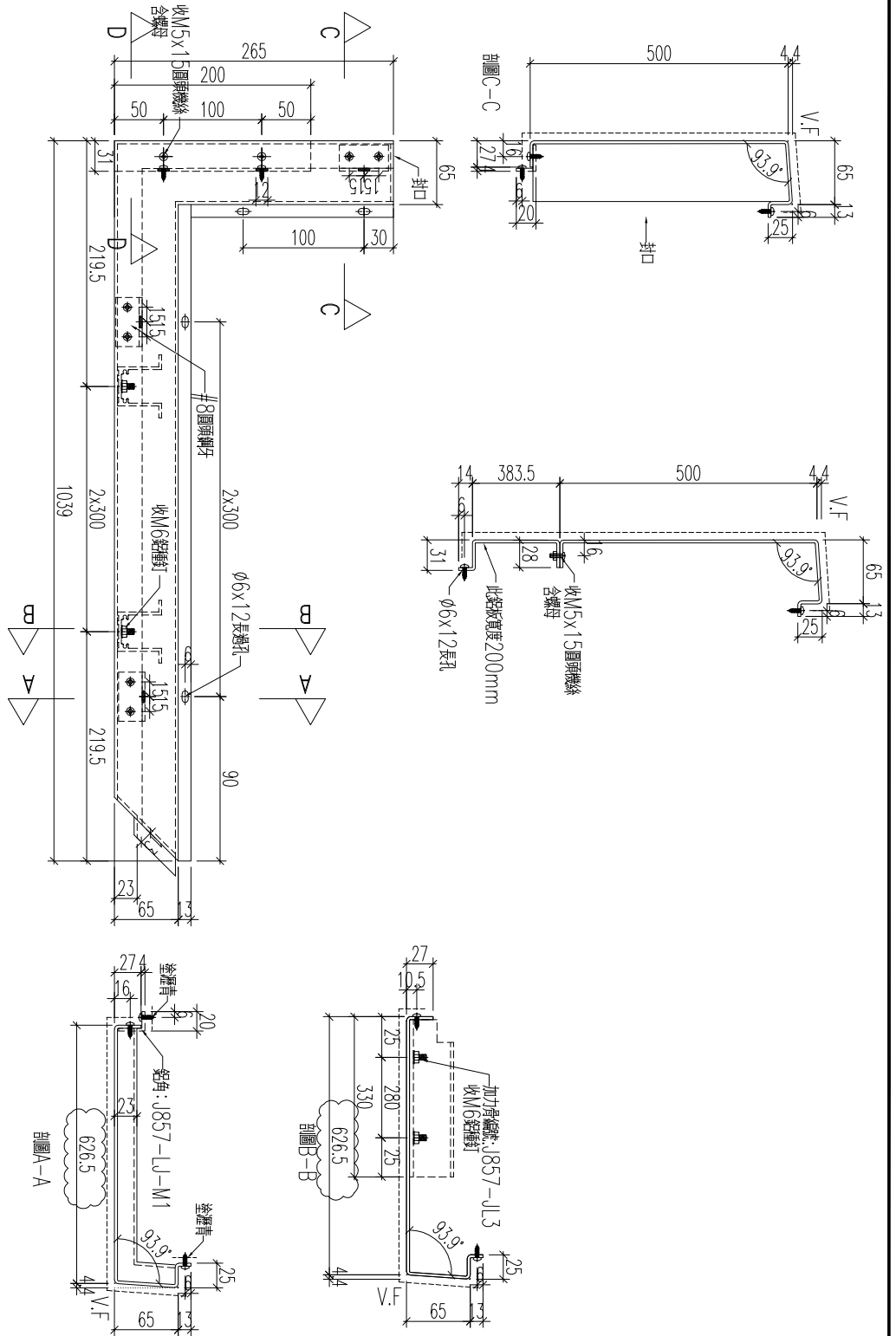

名稱	鋁板加工圖	制圖	黃漢卿	2022.12.2	修改	A	
材料	3mm厚鋁板	復核	王禮秋	2022.12.2	日期	2.23	
顏色	銅色(AL1)	批准			圖號	857-GB4-AP14	



美特鋁質 有限公司
MIDI Aluminium Fabricator Ltd.

工程號	J857	地盤	啓德6552
-----	------	----	--------

編號	數量	長度	M	B
857-GB7-AP15a	1	1473	4x300	136.5

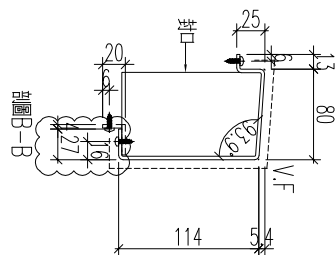
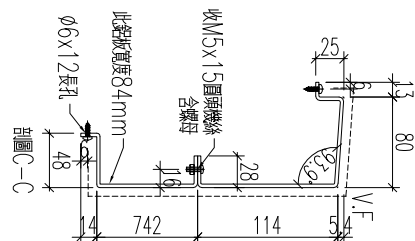
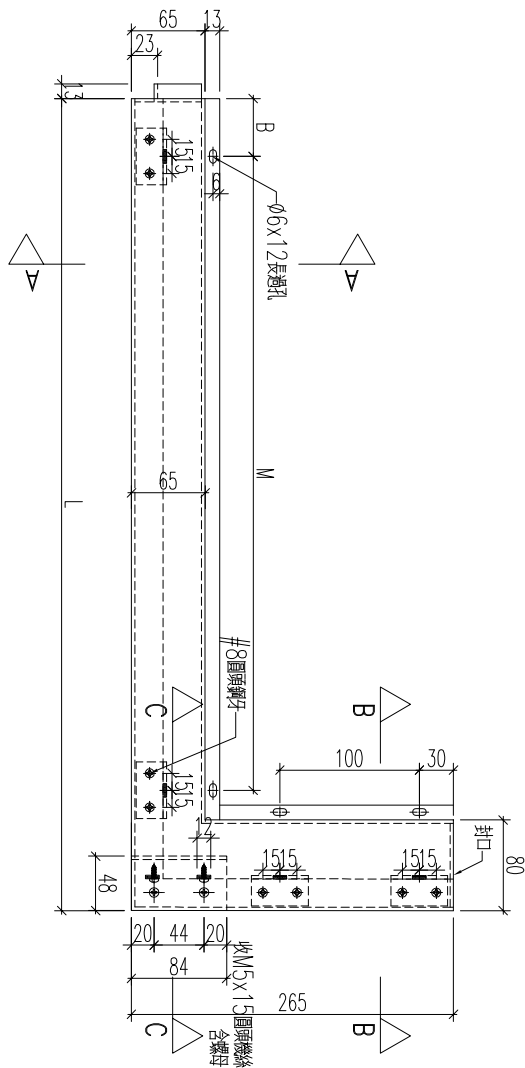
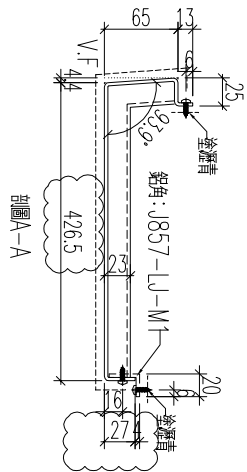

名稱	鋁板加工圖	制圖	黃漢卿	2022.12.2	修改	A
材料	3mm厚板	復核	王禮秋	2022.12.2	日期	2.23
顏色	銅色(AL1)	批准			圖號	857-GB7-AP15a



美特鋁質 有限公司
MIDI Aluminium Fabricator Ltd.

工程號 J857 地盤 啓德6552

編號	數量	長度	M	B
857-GB5-AP20	1	1595	5x300	47.5
857-GB5-AP23	1	1255	3x300	177.5
857-GB5-AP24	1	1340	4x300	70
857-GB6-AP24	2	1490	4x300	145
857-GB7-AP15	1	1490	4x300	145
857-GB8-AP166	1	1475	4x300	136.5
857-GB7-AP166	3	1490	4x300	145
857-GB9-AP26	4	1490	4x300	145

取消

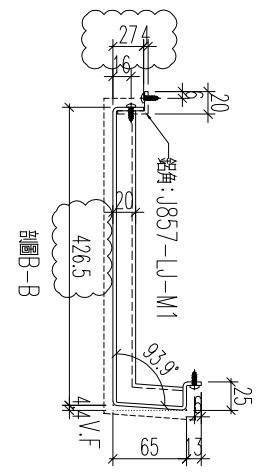
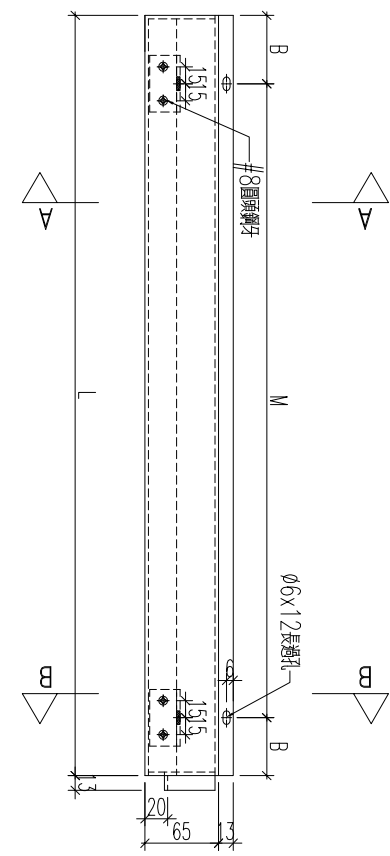
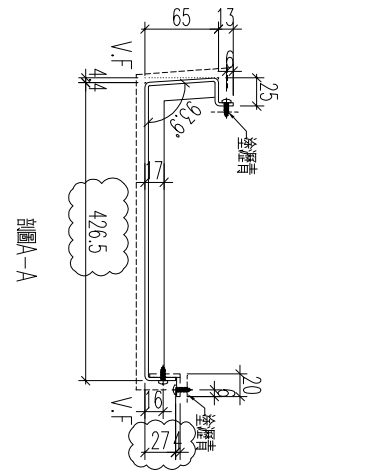

名稱	鋁板加工圖	制圖	黃漢卿	2022.12.2	修改	A
材料	3mm厚鋁板	復核	王禮秋	2022.12.2	日期	2.23
顏色	銅色(AL1)	批准			圖號	857-GB5-AP20

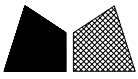

工程號

J857

地盤

啓德6552

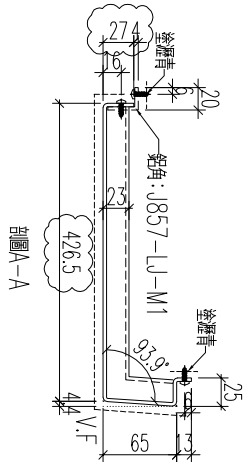
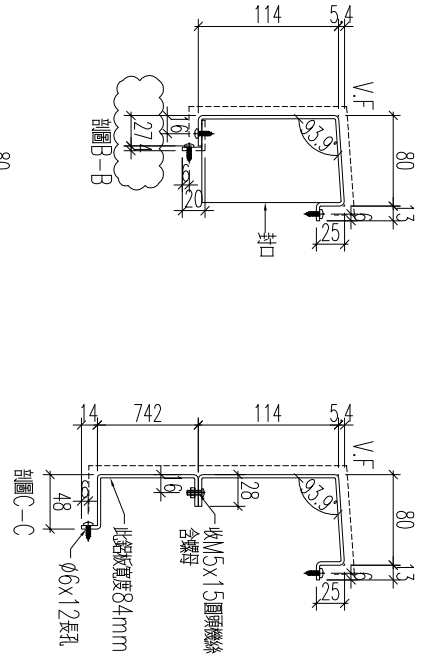
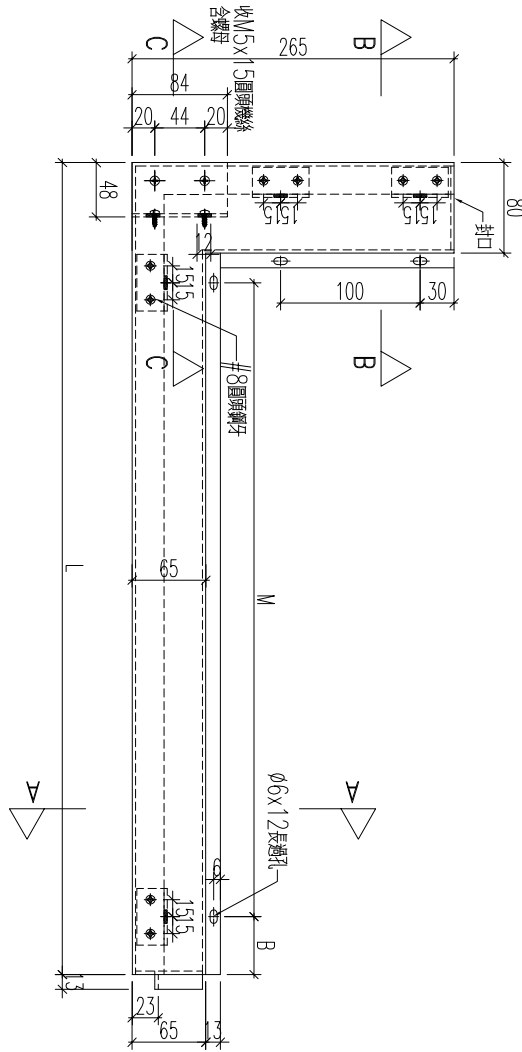

增加

編號	數量	長度	M	B
857-GB5-AP19	1	1695	5x300	30
857-GB6-AP23	1	1497	4x300	30
857-GB9-AP25	1	1460	4x300	30
857-GB8-AP16d	1	1473	4x300	136.5

名稱	鋁板加工圖	制圖	黃漢卿	2022.12.2	修改	A		
材料	3mm 鋁板	復核	王禮秋	2022.12.2	日期	2.23		
顏色	銅色(AL1)	批准			圖號	857-GB5-AP19		



工程號	J857	地盤	啓德6552
-----	------	----	--------

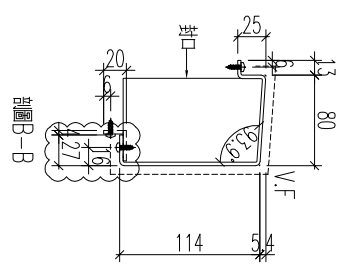
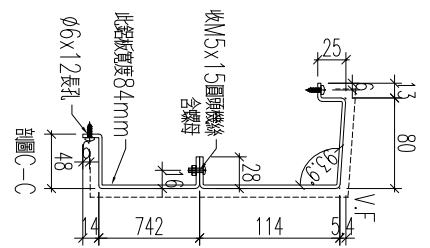
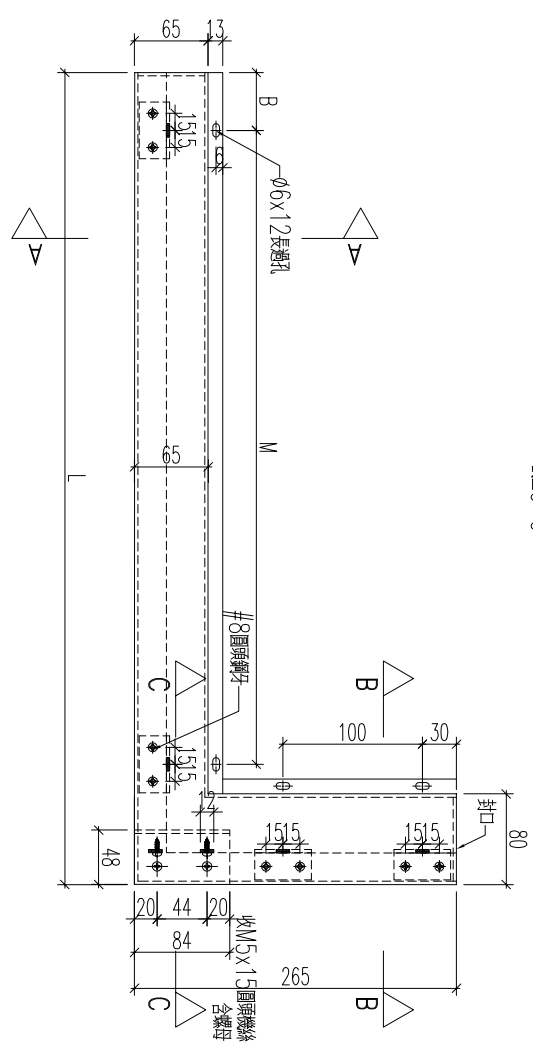
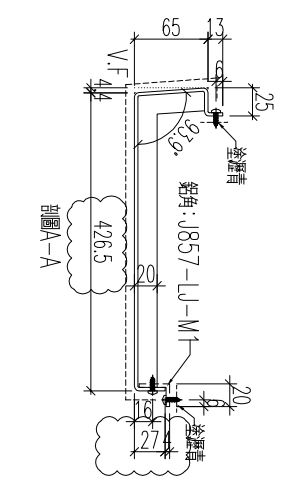

編號	數量	長寬	M	B
857-GB5-AP26	1	1345	4x300	30
857-GB8-AP17	1	1498	4x300	30
857-GB9-AP27	1	1460	4x300	30

名稱	鋁板加工圖	制圖	黃漢卿	2022.12.2	修改	A	
材料	3mm厚板	復核	王禮秋	2022.12.2	日期	2.23	
顏色	銅色(AL1)	批准			圖號	857-GB5-AP26	



工程號	J857	地盤	啓德6552
-----	------	----	--------

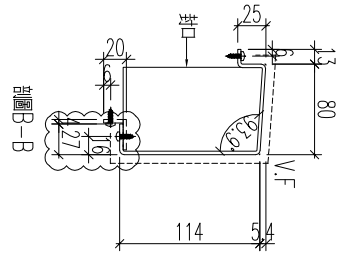
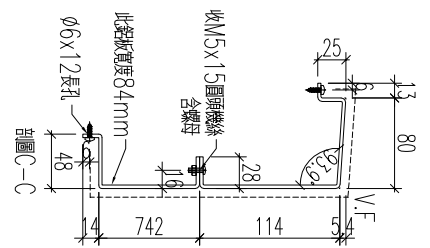
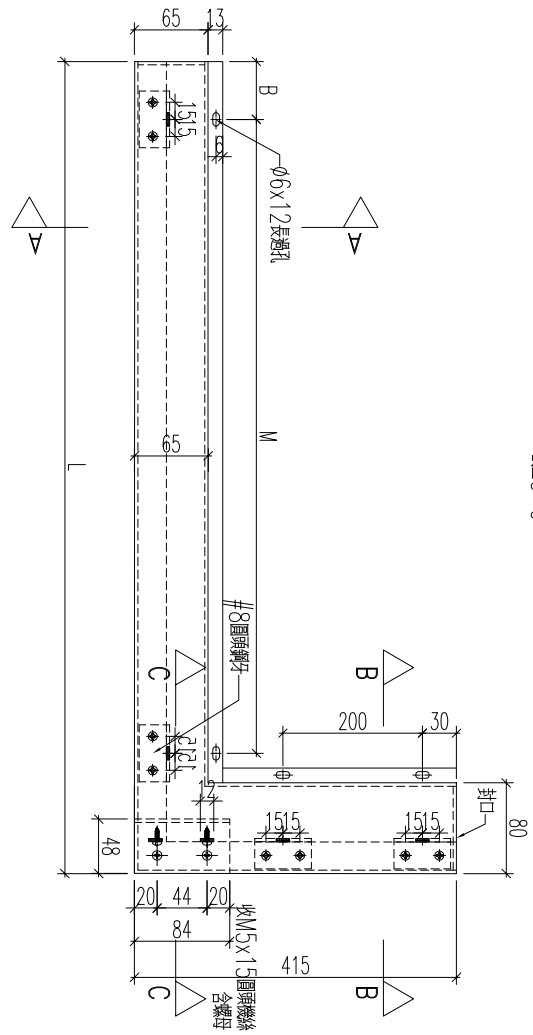
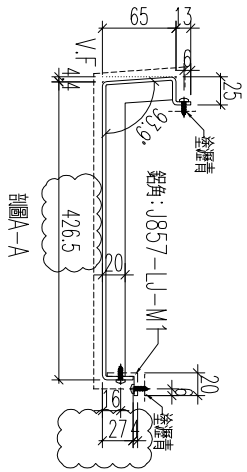

編號	數量	長皮	M	B
857-GB5-AP21	1	1680	5x300	30

名稱	鋁板加工圖	制圖	黃漢卿	2022.12.2	修改	A
材料	3mm厚板	復核	王禮秋	2022.12.2	日期	2.23
顏色	銅色(AL1)	批准			圖號	857-GB5-AP21

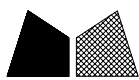

美特鋁質 有限公司
MIDI Aluminium Fabricator Ltd.

工程號

J857

地盤

啓德6552

編號	數量	長度	M	B
857-GB12-AP22	1	429	300	32

收邊

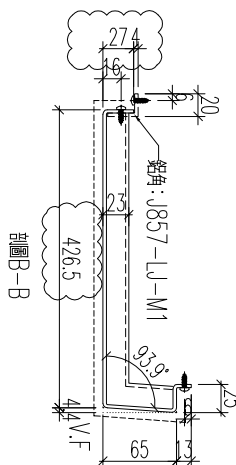
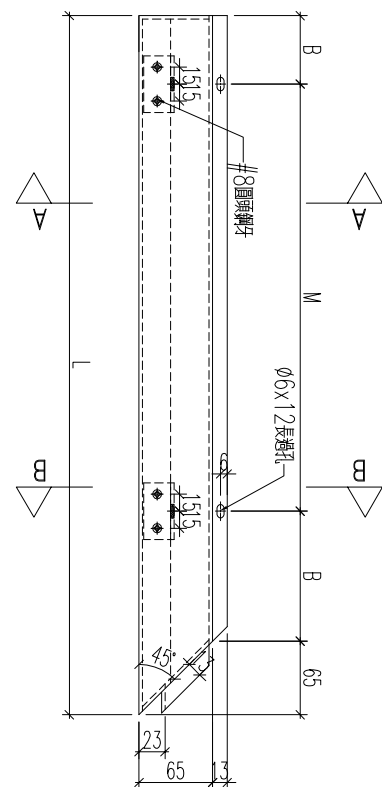
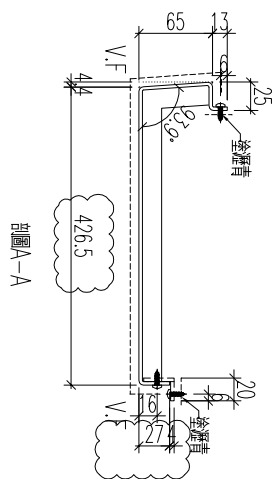

名稱	鋁板加工圖	制圖	黃漢卿	2022.12.2	修改	A	
材料	3mm厚板	復核	王禮秋	2022.12.2	日期	2.23	
顏色	銅色(AL1)	批准			圖號	857-GB3-AP17	



美特鋁質 有限公司
MIDI Aluminium Fabricator Ltd.

工程號	J857	地盤	啓德6552
-----	------	----	--------

編號	數量	長度	M	B
857-GB12-AP23	1	1226	3x300	130.5
857-GB12-AP16	1	1026	3x250	105.5

取消				
----	--	--	--	--

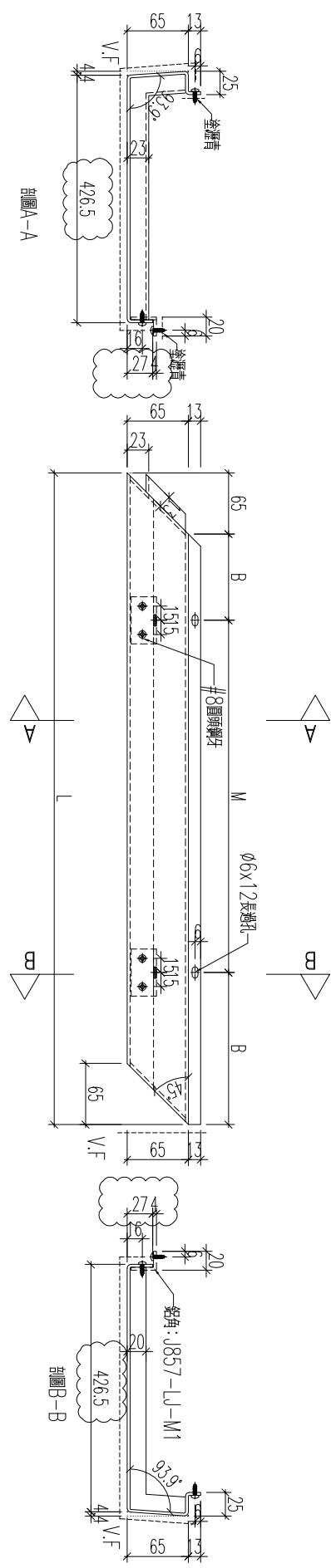

名稱	鋁板加工圖	制圖	黃漢卿	2022.12.2	修改	A	
材料	3mm厚鋁板	復核	王禮秋	2022.12.2	日期	2.23	
顏色	銅色(AL1)	批准			圖號	857-GB3-AP42	

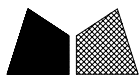

美特鋁質 有限公司
MIDI Aluminium Fabricator Ltd.

工程號	J857	地盤	啓德6552
-----	------	----	--------

編號	數量	長度	M	B
857-GB12-AP24	1	1026	3x250	105.5
857-GB12-AP17	1	1226	3x300	130.5
取消				

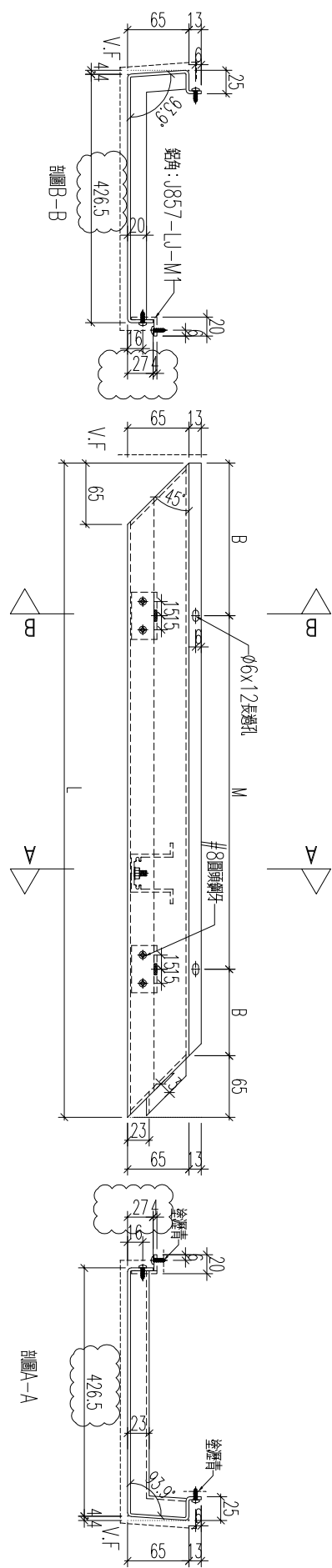

名稱	鋁板加工圖	制圖	黃漢卿	2022.12.2	修改	A	
材料	3mm厚板	復核	王禮秋	2022.12.2	日期	2.23	
顏色	銅色(AL1)	批准			圖號	857-GB12-AP24	

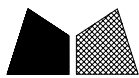

美特鋁質 有限公司
MIDI Aluminium Fabricator Ltd.

工程號	J857	地盤	啓德6552
-----	------	----	--------

編號	數量	長度	M	B
857-GB12-AP18	1	429	300	32

收

送

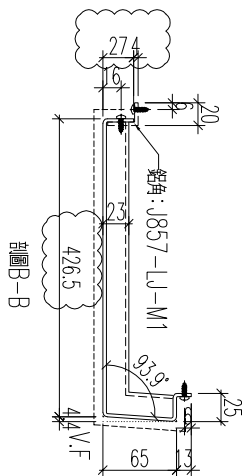
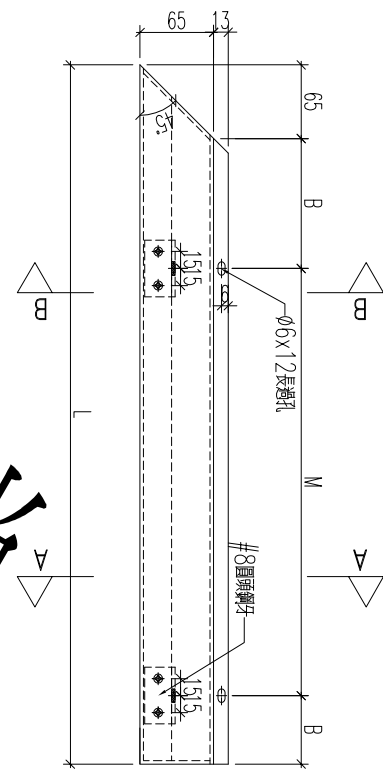
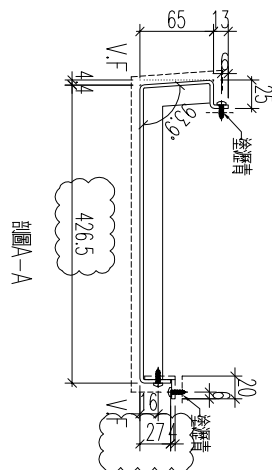

名稱	鋁板加工圖	制圖	黃漢卿	2022.12.2	修改	A
材料	3mm厚鋁板	復核	王禮秋	2022.12.2	日期	2.23
顏色	銅色(AL1)	批准			圖號	857-GB12-AP18



工程號 J857 地盤 啓德6552

新增

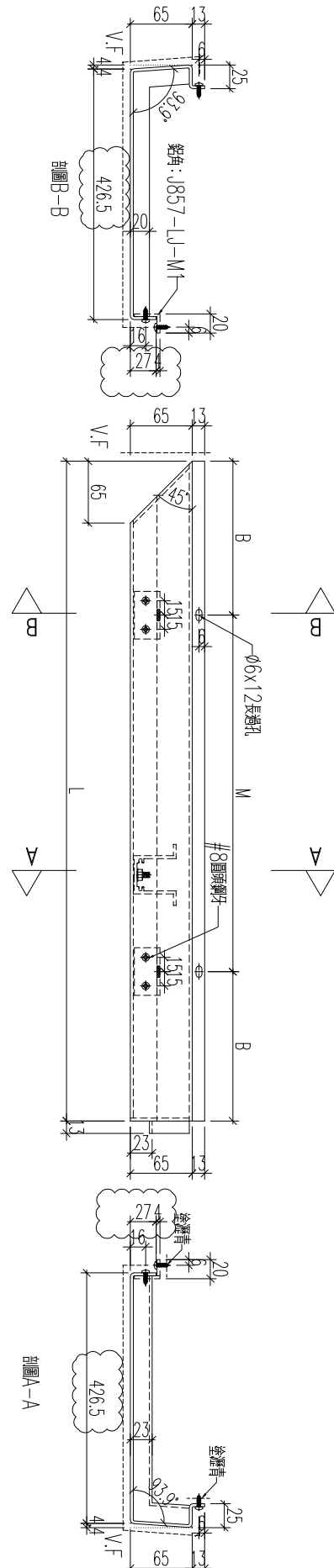

編號	數量	長度	M	B
857-GB12-AP17	1	898	2x300	149

名稱	鋁板加工圖	制圖	黃漢卿	2022.12.2	修改	A
材料	3mm厚鋁板	復核	王禮秋	2022.12.2	日期	2.23
顏色	銅色(AL1)	批准			圖號	857-GB12-AP17



美特鋁質有限公司
MIDI Aluminium Fabricator Ltd.

工程號	J857	地盤	啓德6552
-----	------	----	--------

編號	數量	長度	M	B
857-GB12-AP23	1	898	2x300	149

新增

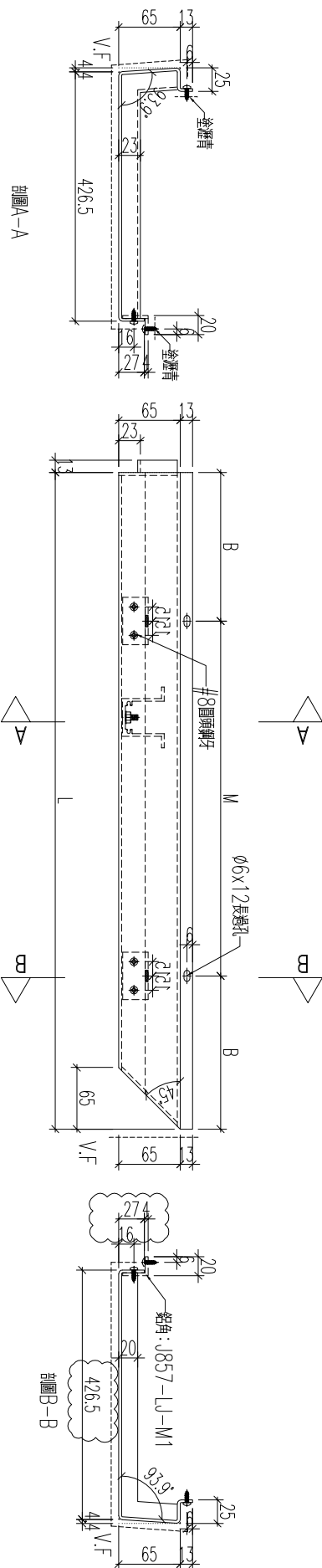

名稱	鋁板加工圖	制圖	黃漢卿	2022.12.2	修改		
材料	3mm厚鋁板	復核	王禮秋	2022.12.2	日期		
顏色	銅色(AL1)	批准			圖號	857-GB12-AP23	

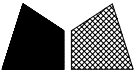

工程號 J857 地盤 啓德6552

線號	數量	長度	N	A	M	B
857-GB1-AP2a	1	700	1x300	200	2x300	100
857-GB2-AP26a	1	1170	2x300	285	3x300	135
857-GB3-AP39a	1	1170	2x300	285	3x300	135
857-GB5-AP10a	1	915	2x270	187.5	3x270	52.5
857-GB5-AP11a	1	930	2x270	195	3x270	60
857-GB6-AP11a	1	1485	3x300	292.5	4x300	142.5
857-GB6-AP14a	1	1445	3x300	272.5	4x300	122.5
857-GB6-AP15a	1	1430	3x300	265	4x300	115
857-GB7-AP4a	1	1105	2x300	252.5	3x300	102.5
857-GB7-AP5a	1	1120	2x300	260	3x300	110
857-GB8-AP2a	1	1120	2x300	260	3x300	110
857-GB8-AP3a	1	1105	2x300	252.5	3x300	102.5
857-GB8-AP7a	1	1430	3x300	265	4x300	115
857-GB8-AP8a	1	1445	3x300	272.5	4x300	122.5
857-GB8-AP11a	1	1485	3x300	292.5	4x300	142.5
857-GB9-AP10a	1	1107	2x300	253.5	3x300	103.5
857-GB9-AP11a	1	1248	3x275	211.5	4x275	74

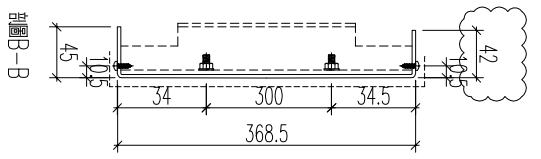
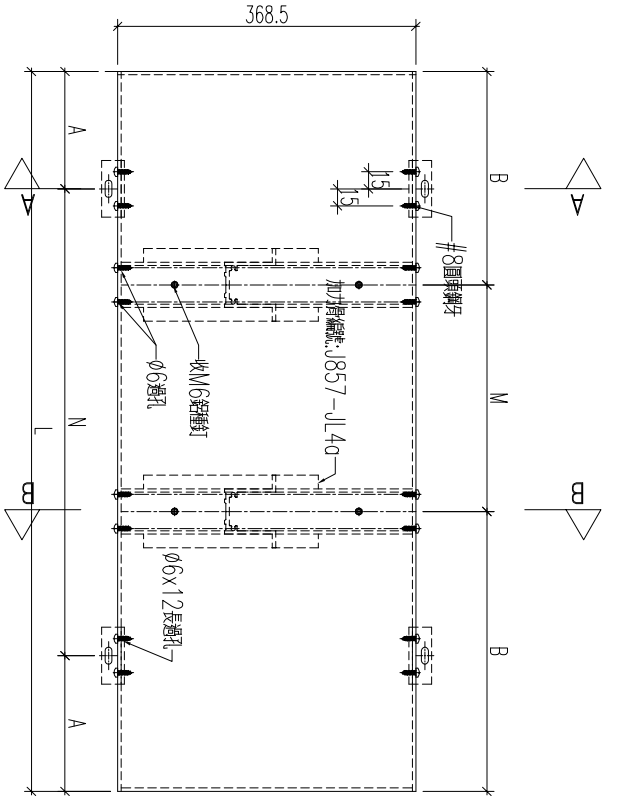
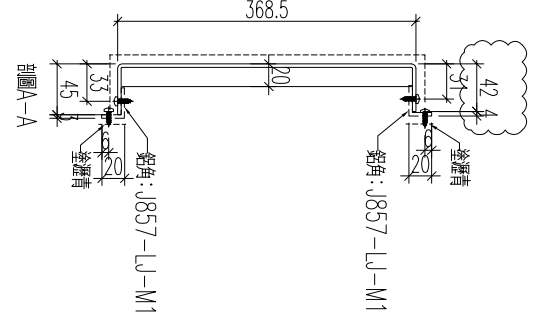

名稱	鋁板加工圖	制圖	黃漢卿	2022.12.2	修改	A
材料	3mm厚板	復核	王禮秋	2022.12.2	日期	2.23
顏色	深灰色(AL2)	批准			圖號	857-GB1-AP2a



美特鋁質 有限公司
MIDI Aluminium Fabricator Ltd.

工程號 J857 地盤 啓德6552

編號	數量	長度	N	A	M	B
857-GB1-AP2	1	700	1x300	200	2x300	100
857-GB2-AP26	1	1170	2x300	285	3x300	135
857-GB3-AP39	1	1170	2x300	285	3x300	135
857-GB5-AP10	1	915	2x270	187.5	3x270	52.5
857-GB5-AP11	1	930	2x270	195	3x270	60
857-GB6-AP11	1	1485	3x300	292.5	4x300	142.5
857-GB6-AP14	1	1445	3x300	272.5	4x300	122.5
857-GB6-AP15	1	1430	3x300	265	4x300	115
857-GB7-AP4	1	1105	2x300	252.5	3x300	102.5
857-GB7-AP5	1	1120	2x300	260	3x300	110
857-GB8-AP2	1	1120	2x300	260	3x300	110
857-GB8-AP3	1	1105	2x300	252.5	3x300	102.5
857-GB8-AP7	1	1430	3x300	265	4x300	115
857-GB8-AP8	1	1445	3x300	272.5	4x300	122.5
857-GB8-AP11	1	1485	3x300	292.5	4x300	142.5
857-GB9-AP10	1	1107	2x300	253.5	3x300	103.5
857-GB9-AP11	1	1248	3x275	211.5	4x275	74

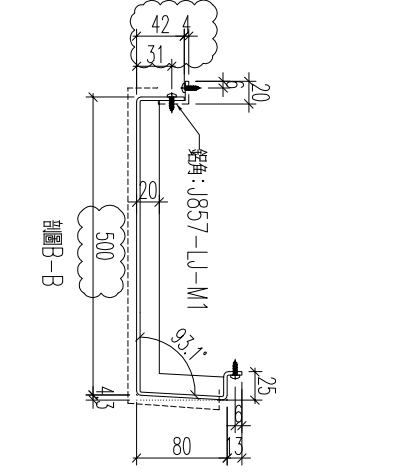
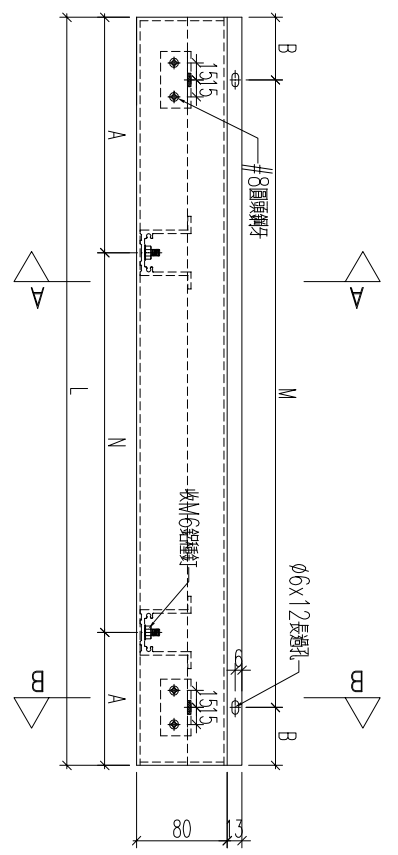
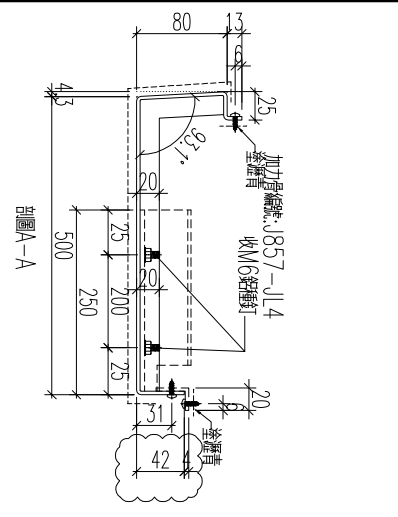

名稱	鋁板加工圖	制圖	黃漢卿	2022.12.2	修改	A
材料	3mm厚板	復核	王禮秋	2022.12.2	日期	2.23
顏色	銅色(AL1)	批准			圖號	857-GB1-AP2



工程號 J857 地盤 啓德6552

編號	數量	長度	N	A	M	B
857-GB8-AP20	1	1235	3x275	205	4x275	67.5
857-GB9-AP30	1	610	250	180	2x250	55
857-GB12-AP13	1	555	250	152.5	2x250	27.5

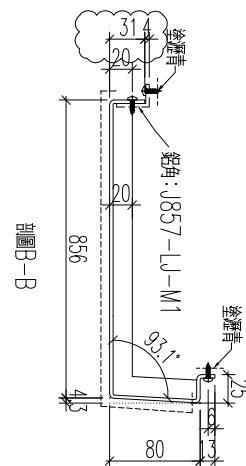
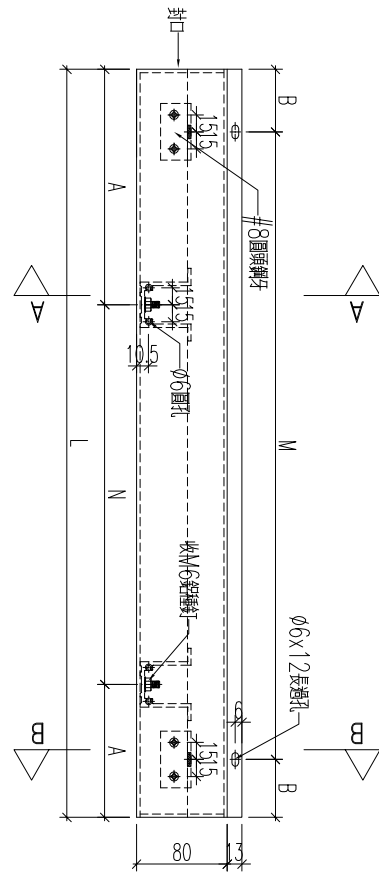
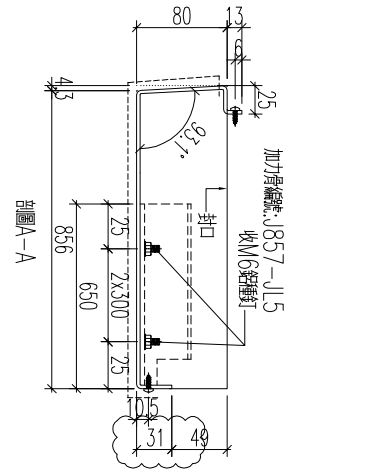

名稱	鋁板加工圖	制圖	黃漢卿	2022.12.2	修改	A	
材料	3mm厚板	復核	王禮秋	2022.12.2	日期	2.23	
顏色	銅色(AL1)	批准			圖號	857-GB8-AP20	



工程號	J857	地盤	啓德6552
-----	------	----	--------

線號	數量	長	N	A	M	B
857-GB12-AP10	1	1040	2x300	220	3x300	70

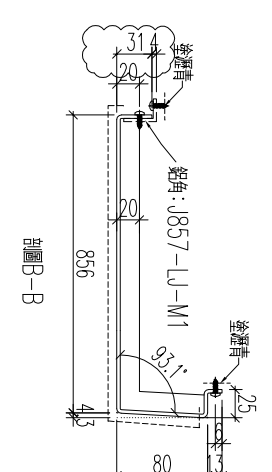
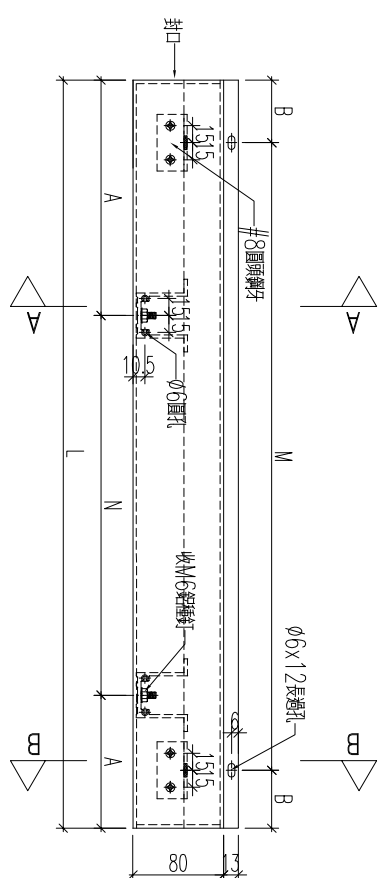
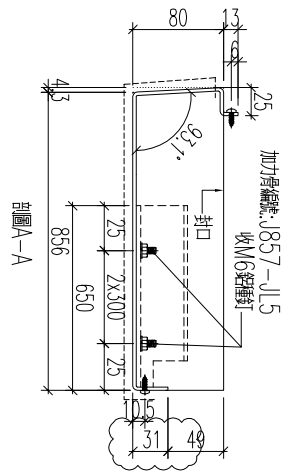

名稱	鋁板加工圖	制圖	黃漢卿	2022.12.2	修改	A	
材料	3mm厚鋁板	復核	王禮秋	2022.12.2	日期	2.23	
顏色	銅色(AL1)	批准			圖號	857-GB12-AP10	



美特鋁質 有限公司
MIDI Aluminium Fabricator Ltd.

工程號	J857	地盤	啓德6552
-----	------	----	--------

編號	數量	長度	N	A	M	B
857-GB12-AP11	1					

收

送

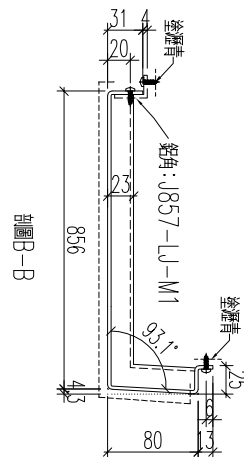
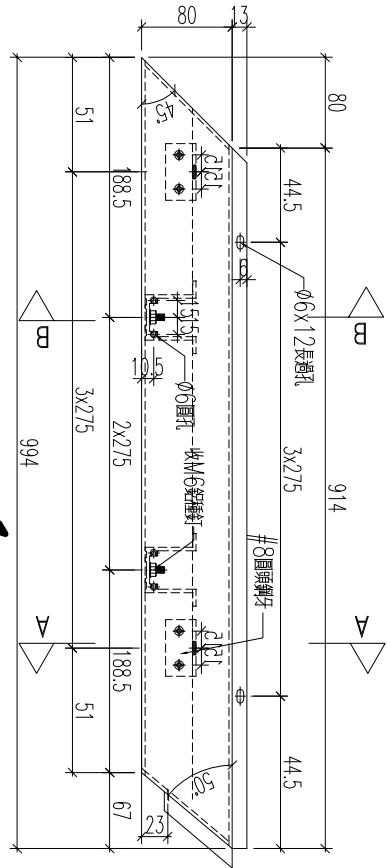
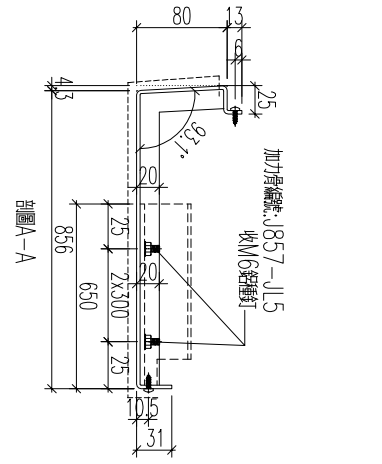

名稱	鋁板加工圖	制圖	黃漢卿	2022.12.2	修改		
材料	3mm厚板	復核	王禮秋	2022.12.2	日期		
顏色	銅色(AL1)	批准			圖號	857-GB12-AP11	



美特鋁質 有限公司
MIDI Aluminium Fabricator Ltd.

工程號	J857	地盤	啓德6552
-----	------	----	--------

編號	數量	長度	N	A	M	B
857-GB12-AP27	1	480	300	90	2x200	40

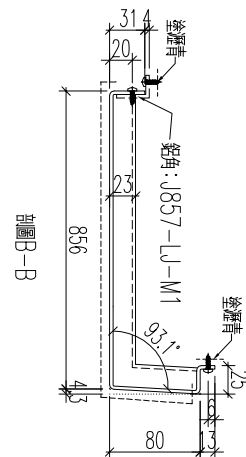
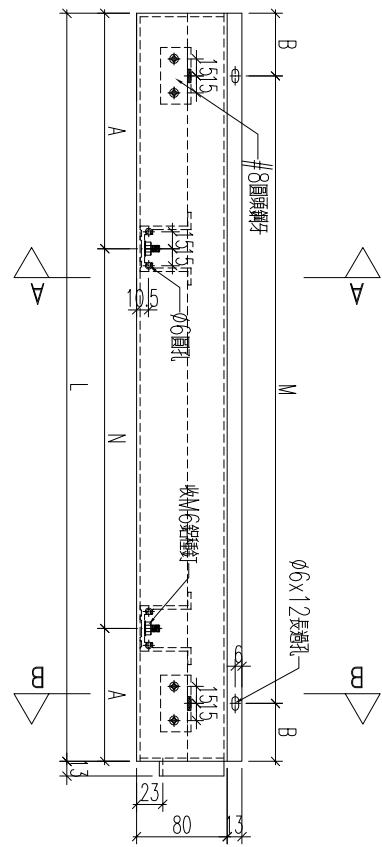
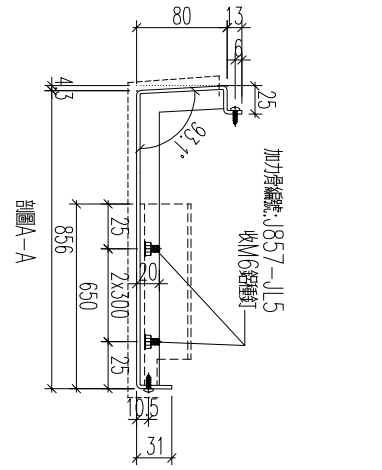

名稱	鋁板加工圖	制圖	黃漢卿	2022.12.2	修改	A	
材料	3mm厚板	復核	王禮秋	2022.12.2	日期	2.23	
顏色	銅色(AL1)	批准			圖號	857-GB12-AP27	



美特鋁質 有限公司
MIDI Aluminium Fabricator Ltd.

工程號 J857 地盤 啓德6552

料號	數量	長度	N	A	M	B
857-GB12-AP21	1	1528	4x275	214	5x275	76.5

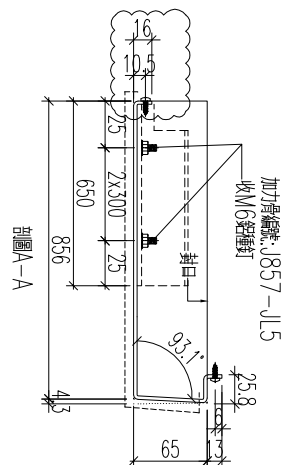
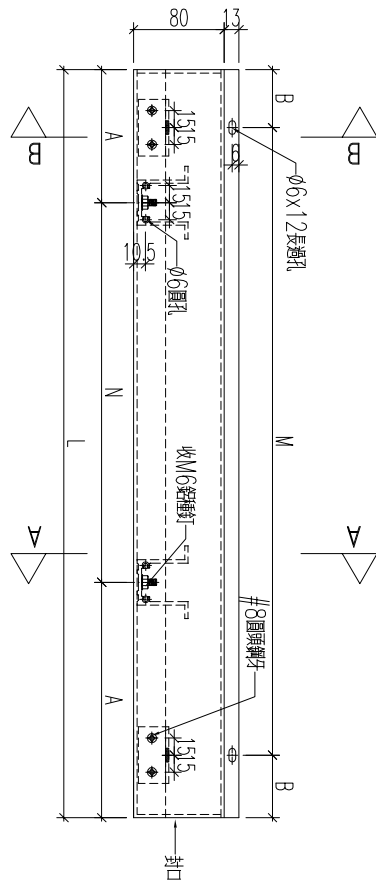
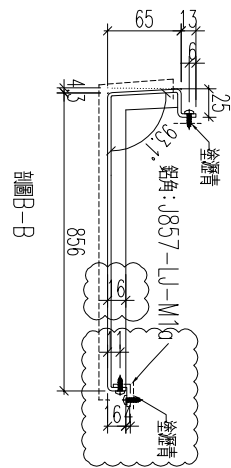

名稱	鋁板加工圖	制圖	黃漢卿	2022.12.2	修改	A	
材料	3mm厚鋁板	復核	王禮秋	2022.12.2	日期	2.23	
顏色	銅色(AL1)	批准			圖號	857-GB12-AP21	



工程號	J857	地盤	啓德6552
-----	------	----	--------

料號	數量	長度	N	A	M	B
857-GB12-AP2	1	1168	2x300	284	3x300	134
857-GB12-AP25	1	803	250	276.5	300	219

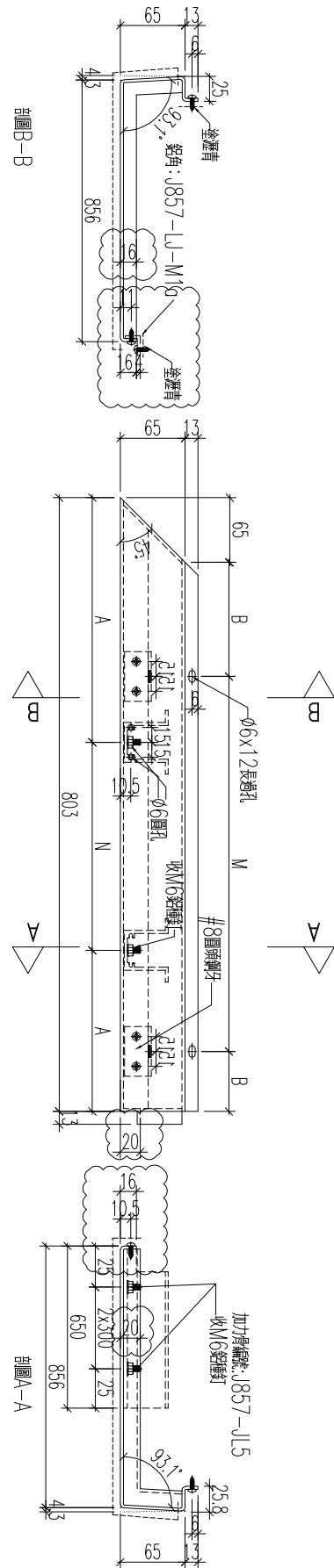

名稱	鋁板加工圖	制圖	黃漢卿	2022.12.2	修改	A	
材料	3mm厚板	復核	王禮秋	2022.12.2	日期	2.23	
顏色	銅色(AL1)	批准			圖號	857-GB12-AP2	



美特鋁質 有限公司
MIDI Aluminium Fabricator Ltd.

工程號

J857

地盤

啓德6552

受

送

編號	數量	長度	A	M	B
857-GB12-AP12	1				

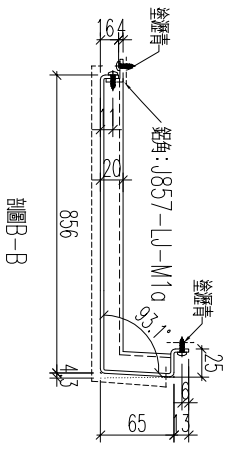
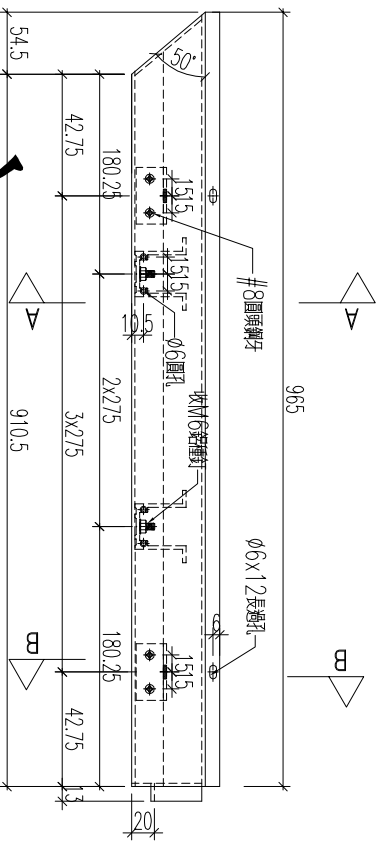
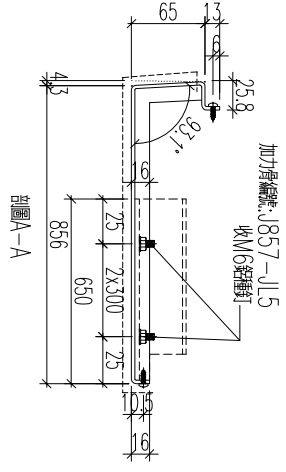

名稱	鋁板加工圖	制圖	黃漢卿	2022.12.2	修改			
材料	3mm厚板	復核	王禮秋	2022.12.2	日期			
顏色	銅色(AL1)	批准			圖號	857-GB12-AP12		



美特鋁質 有限公司
MIDI Aluminium Fabricator Ltd.

工程號 J857 地盤 啓德6552

編號	數量	長度	N	A	M	B
857-GB12-AP3	1	1095	2x300	247.5	3x300	97.5

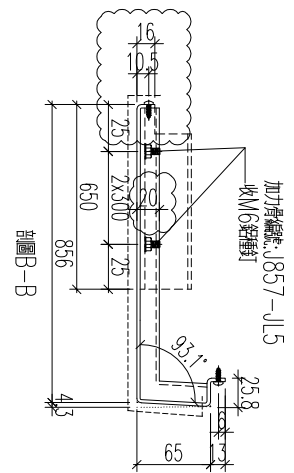
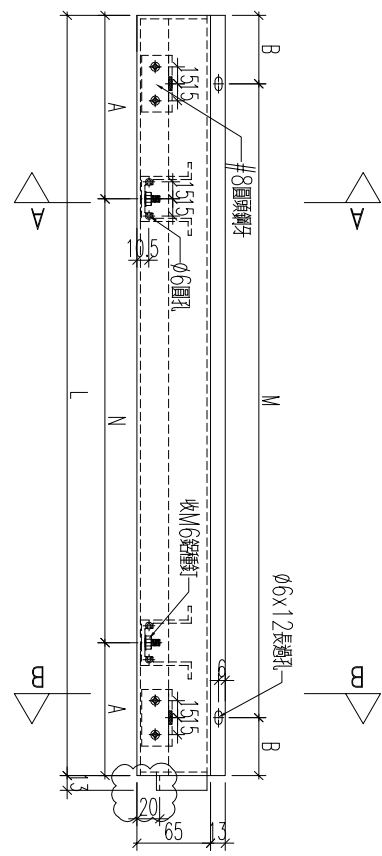
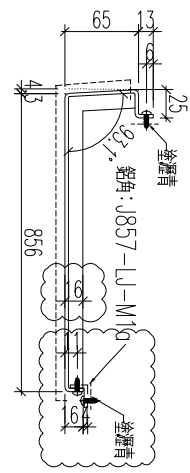

名稱	鋁板加工圖	制圖	黃漢卿	2022.12.2	修改	A	
材料	3mm厚板	復核	王禮秋	2022.12.2	日期	2.23	
顏色	銅色(AL1)	批准			圖號	857-GB12-AP3	



美特鋁質 有限公司
MIDI Aluminium Fabricator Ltd.

工程號	J857	地盤	啓德6552
-----	------	----	--------

編號	數量	長度	N	A	M	B
857-GB12-AP1	1	978	2x250	239	3x250	114

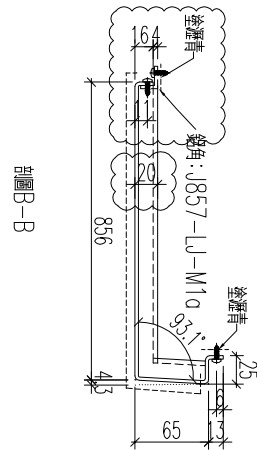
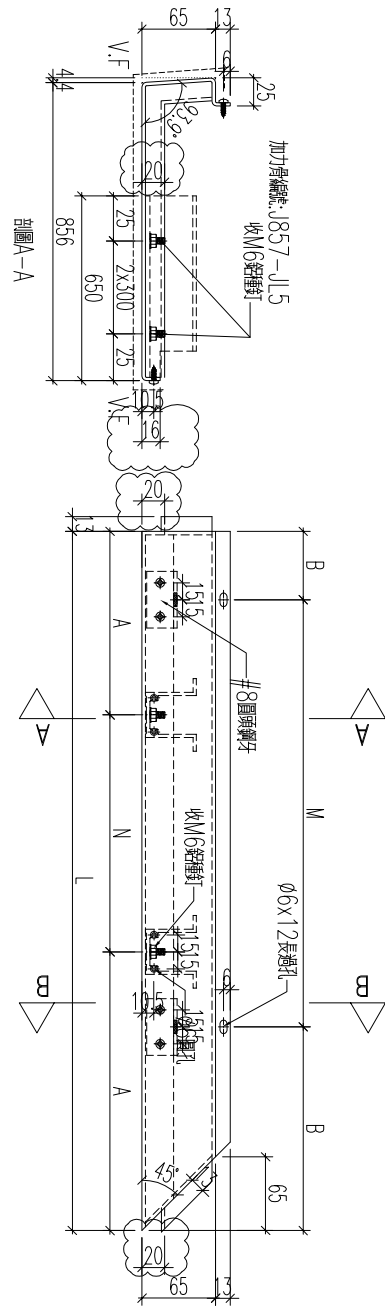

名稱	鋁板加工圖	制圖	黃漢卿	2022.12.2	修改	A	
材料	3mm厚板	復核	王禮秋	2022.12.2	日期	2.23	
顏色	銅色(AL1)	批准			圖號	857-GB12-AP1	



工程號	J857	地盤	啓德6552
-----	------	----	--------

編號	數量	長度	N	A	M	B
857-GB12-AP15	1					

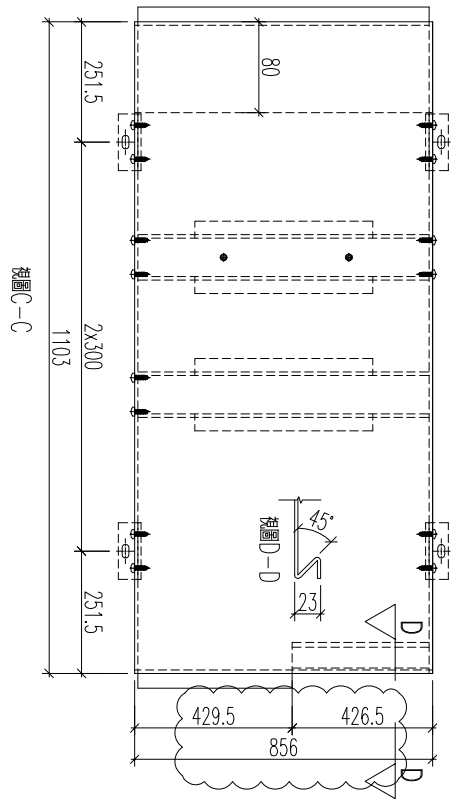
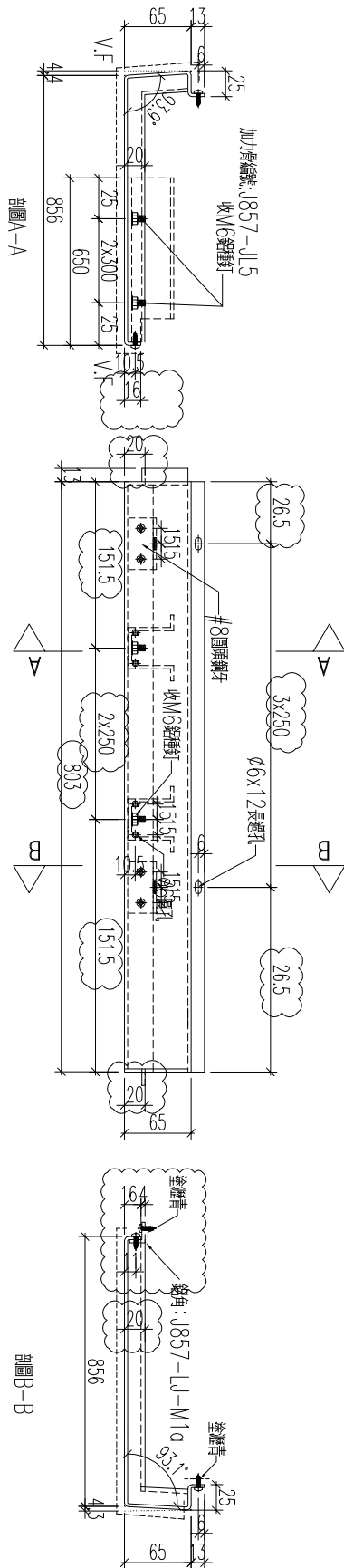

名稱	鋁板加工圖	制圖	黃漢卿	2022.12.2	修改	A	
材料	3mm厚板	復核	王禮秋	2022.12.2	日期	2.23	
顏色	銅色(AL1)	批准			圖號	857-GB12-AP15	

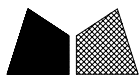

新增

工程號

J857

地盤

啓德6552

剖圖-A-A

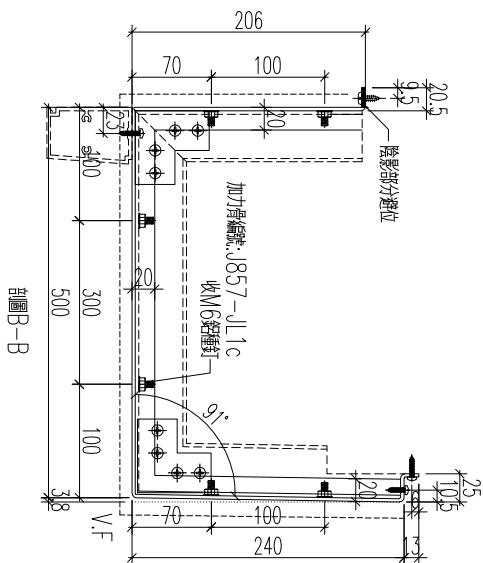
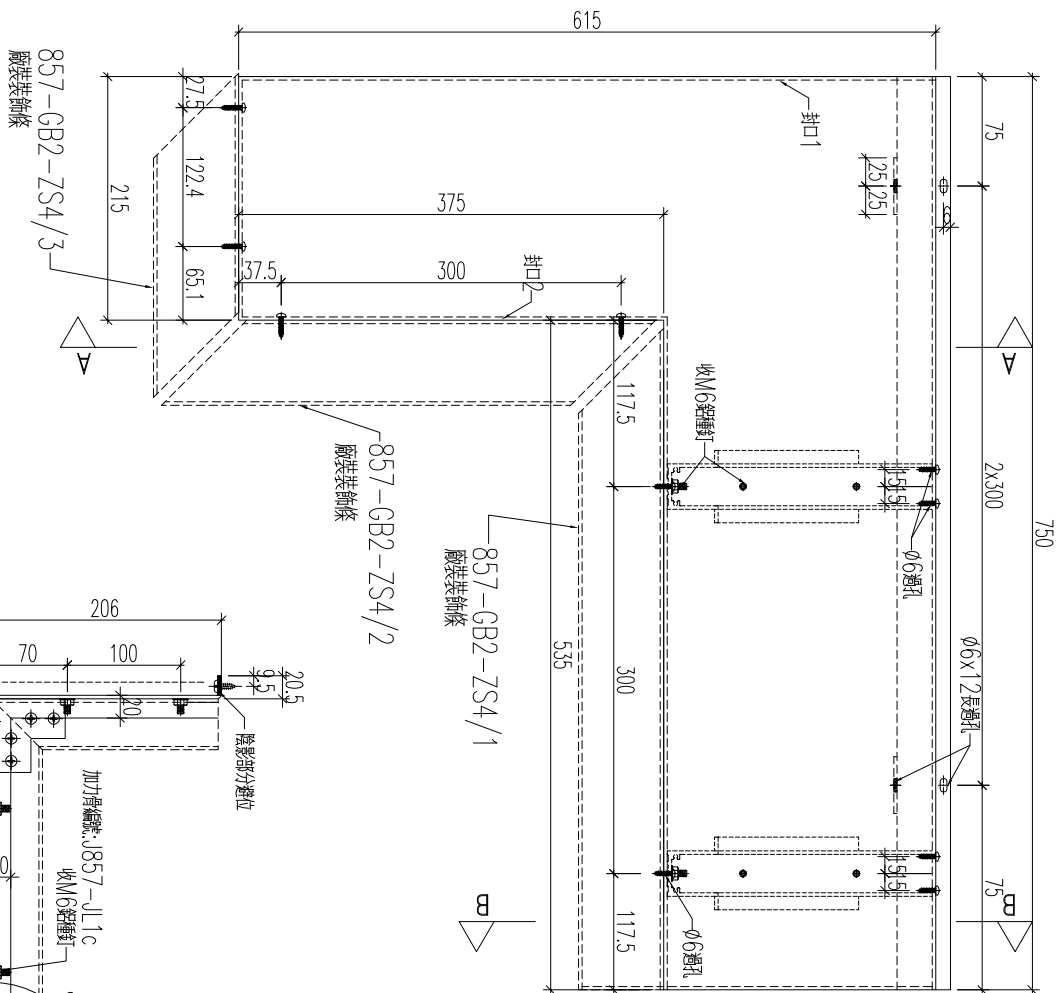
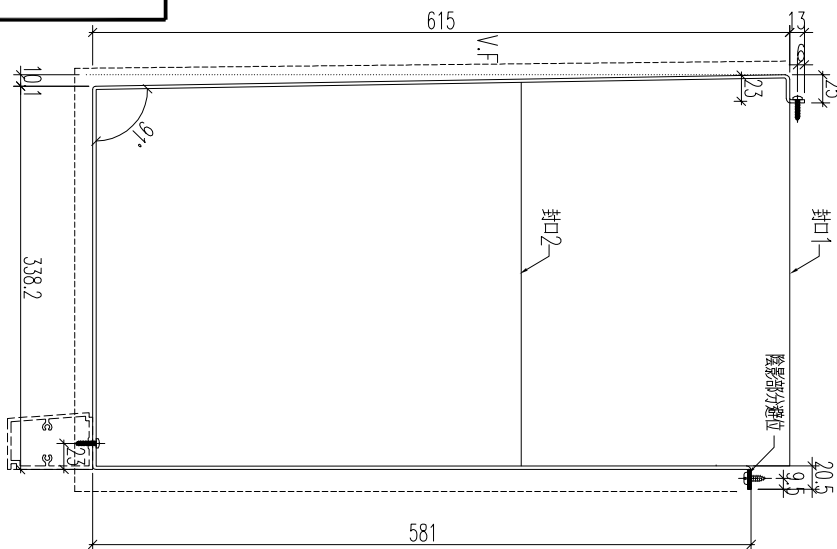

加工數量: 1

名稱	鋁板加工圖	制圖	黃漢卿	2022.12.2	修改		
材料	3mm厚鋁板	復核	王禮秋	2022.12.2	日期		
顏色	銅色(AL1)	批准			圖號	857-GB2-AP4	



新增

工程號	J857	地盤	啓德6552
-----	------	----	--------

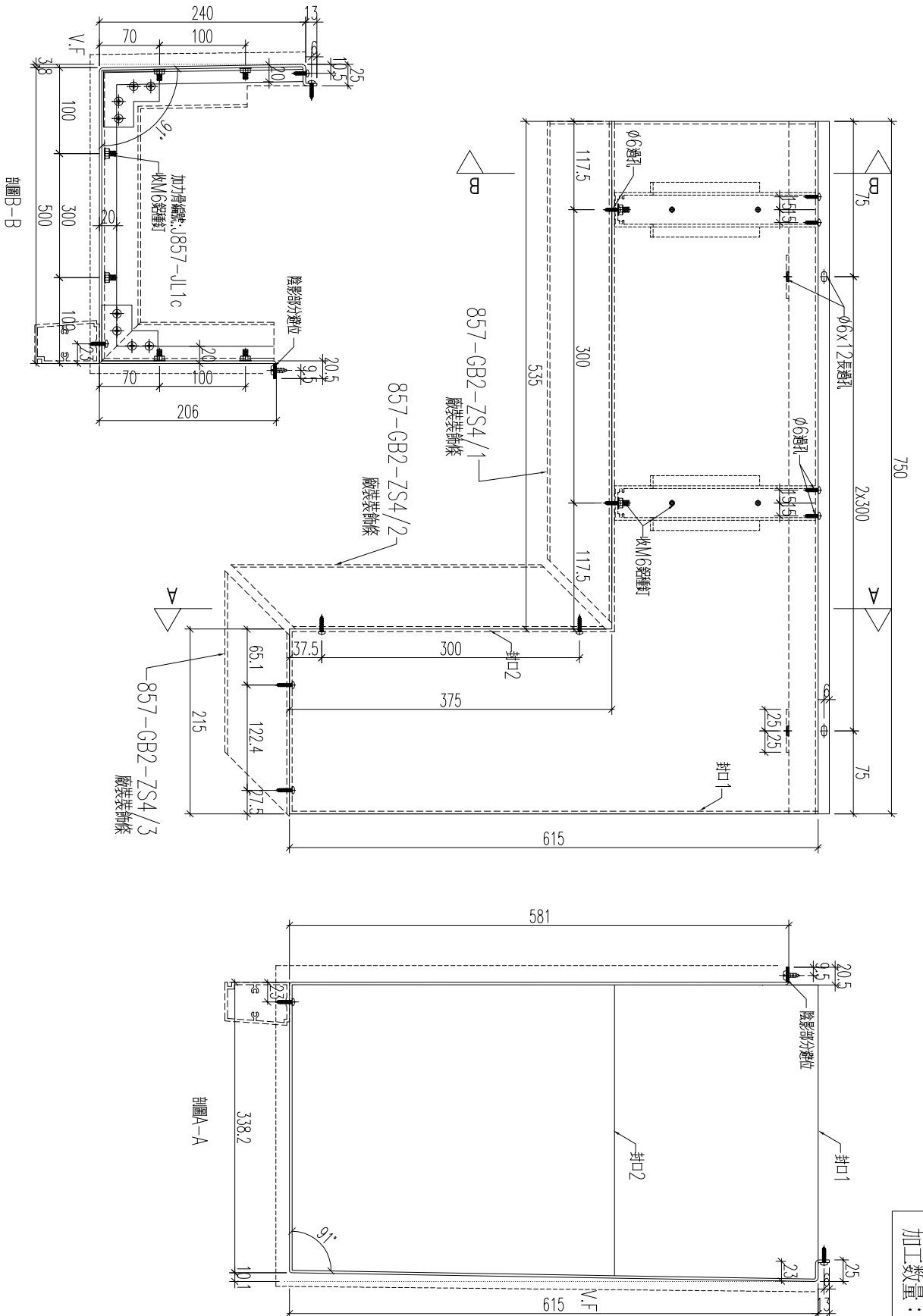

加工数量: 1

名稱	鋁板加工圖	制圖	黃漢卿	2022.12.2	修改		
材料	3mm厚鋁板	復核	王禮秋	2022.12.2	日期		
顏色	銅色(AL1)	批准			圖號	857-GB3-AP35	



工程號	J857	地盤	啓德6552
-----	------	----	--------

新增

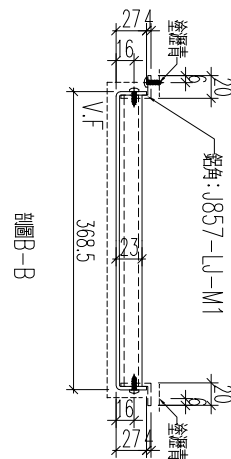
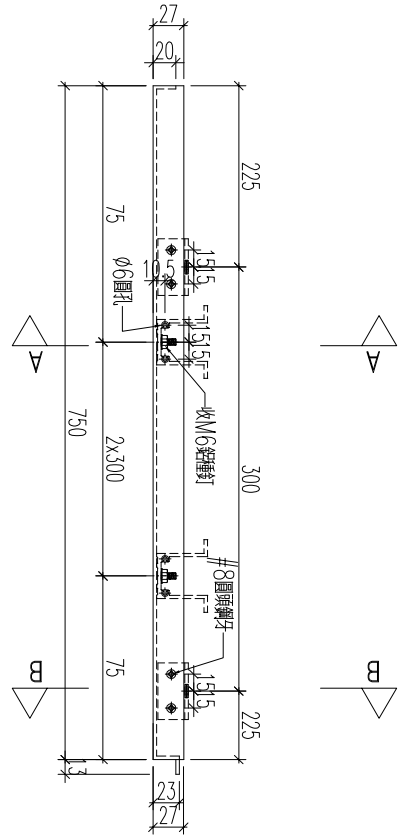
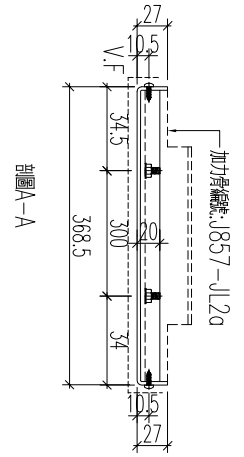

加工數量: 1

名稱	鋁板加工圖	制圖	黃漢卿	2022.12.2	修改		
材料	3mm厚鋁板	復核	王禮秋	2022.12.2	日期		
顏色	銅色(AL1)	批准			圖號	857-GB2-AP4a	



工程號	J857	地盤	啓德6552
-----	------	----	--------

新增

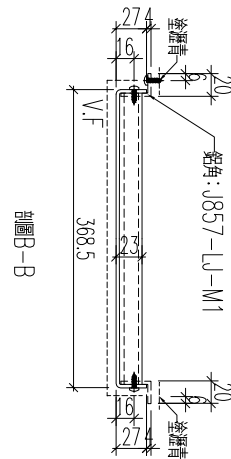
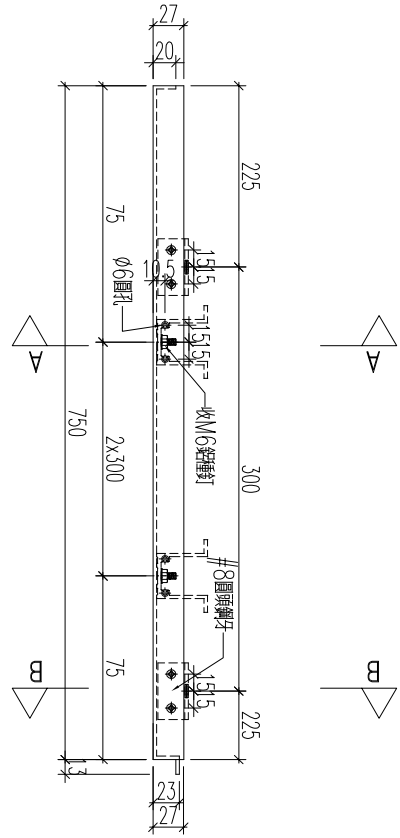
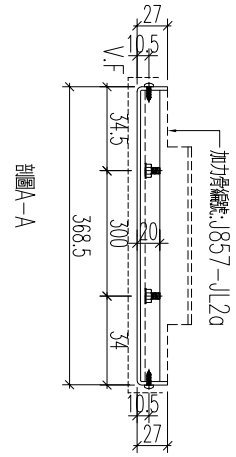

加工數量: 1

名稱	鋁板加工圖	制圖	黃漢卿	2022.12.2	修改		
材料	3mm厚鋁板	復核	王禮秋	2022.12.2	日期		
顏色	銅色(AL1)	批准			圖號	857-GB3-AP35a	



工程號

J857

地盤

啓德6552

編號
857-GB2-AP27

數量

1

長度

1650

N

4x300

A

225

M

5x300

B

75

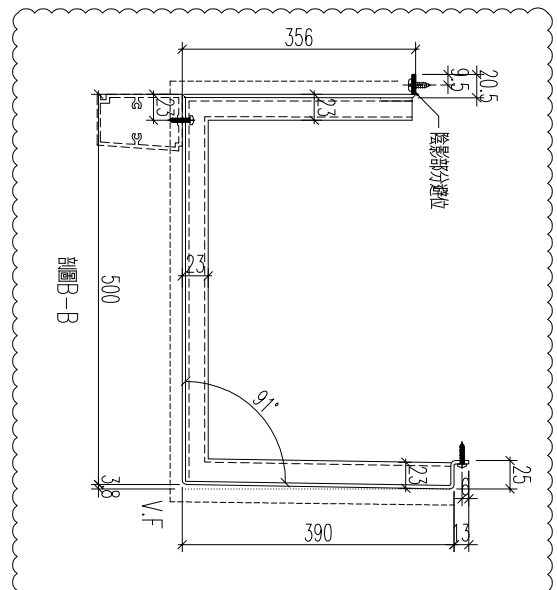
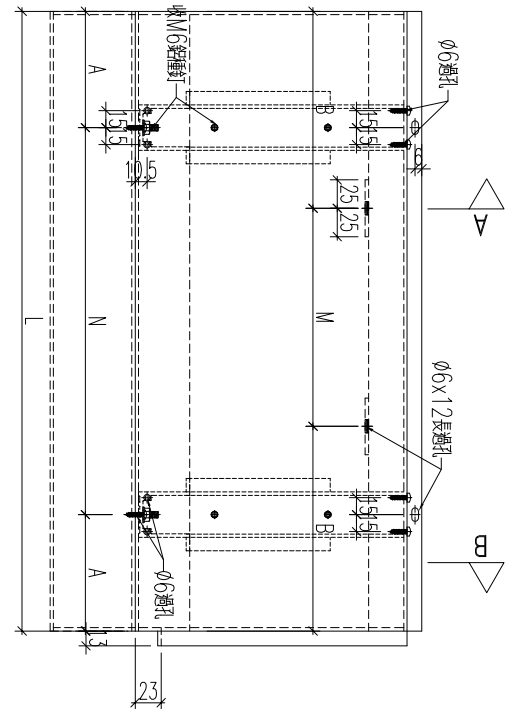
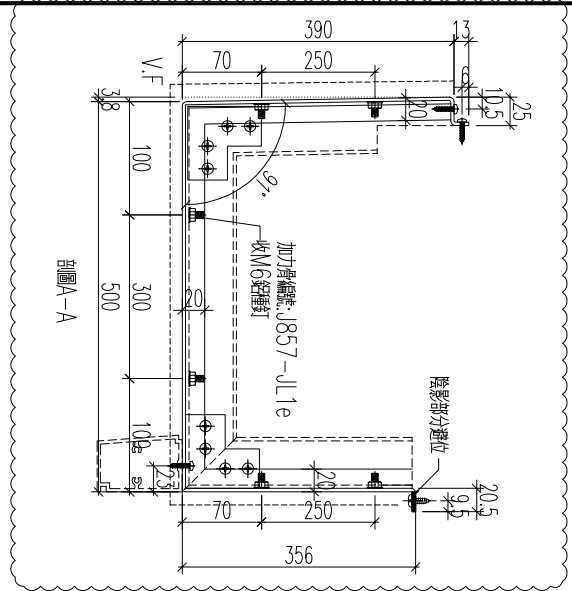

名稱	鋁板加工圖	制圖	黃漢卿	2022.12.2	修改	A	
材料	3mm厚板	復核	王禮秋	2022.12.2	日期	2.23	
顏色	銅色(AL1)	批准			圖號	857-GB2-AP27	

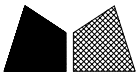

新增

工程號	J857	地盤	啓德6552
-----	------	----	--------

編號	數量	長度	N	A	M	B
857-GB3-AP15	1	1650	4x300	225	5x300	75
857-GB4-AP45	1	905	2x250	202.5	3x250	77.5

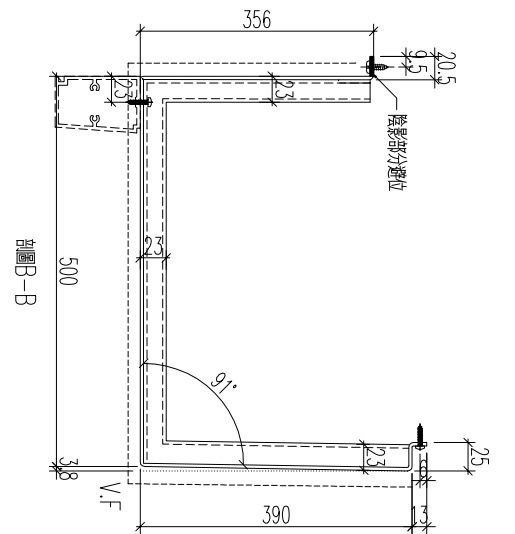
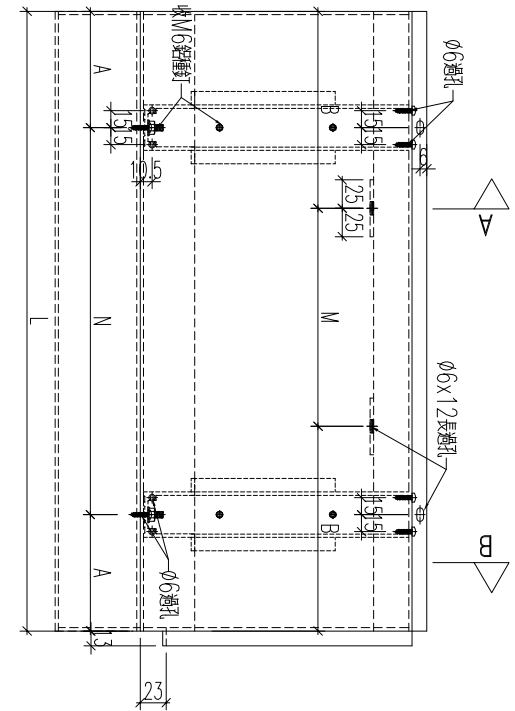
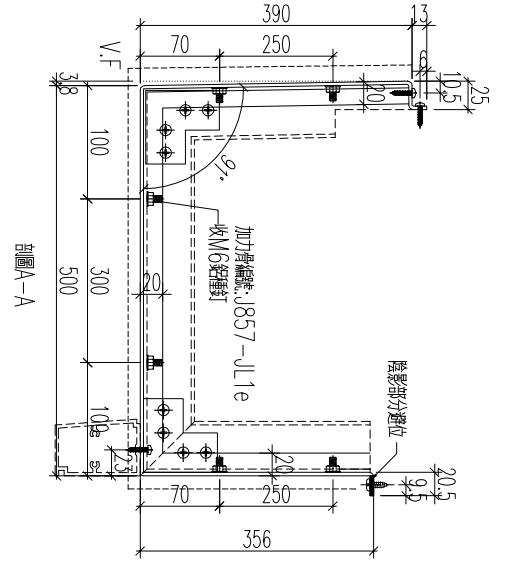

加工數量: 1

名稱	鋁板加工圖	制圖	黃漢卿	2022.12.2	修改		
材料	3mm厚鋁板	復核	王禮秋	2022.12.2	日期		
顏色	銅色(AL1)	批准			圖號	857-GB3-AP15	

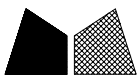

美特鋁質 有限公司
MIDI Aluminium Fabricator Ltd.

工程號

J857

地盤

啓德6552

編號	數量	長度	M	B	N	A
857-GB2-AP27a	1	1650	4x300	225	5x300	75

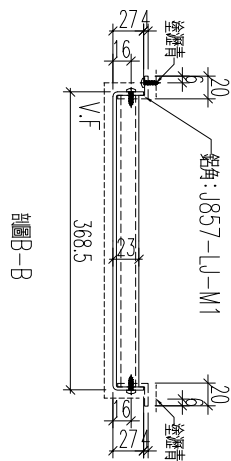
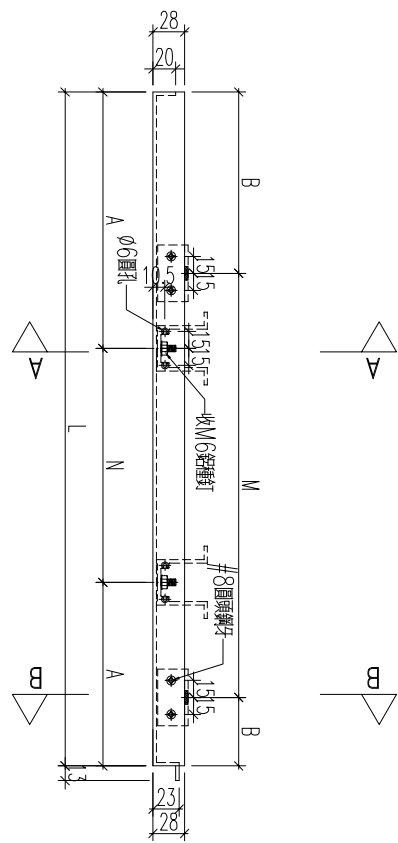
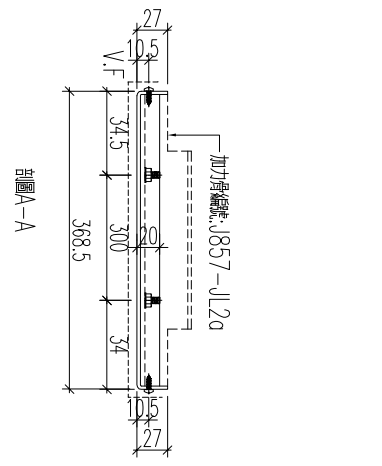

名稱	鋁板加工圖	制圖	黃漢卿	2022.12.2	修改	A		
材料	3mm厚板	復核	王禮秋	2022.12.2	日期	2.23		
顏色	深灰色(AL2)	批准			圖號	857-GB2-AP27a		



新增

工程號

J857

地盤

啓德6552

編號	數量	長度	M	B	N	A
857-GB3-AP15a	1	1650	4x300	225	5x300	75
857-GB4-AP45a	1	905	2x250	202.5	3x250	77.5

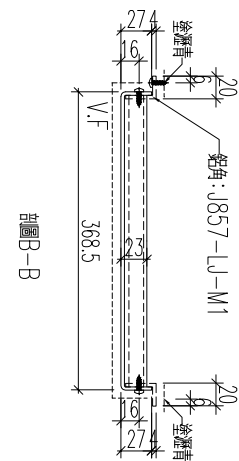
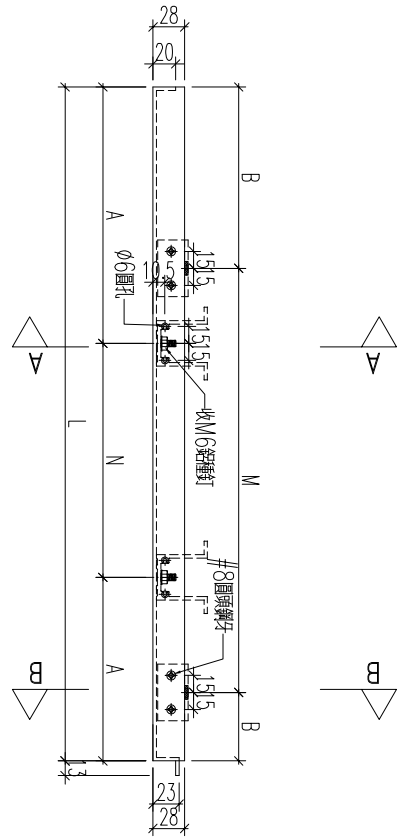
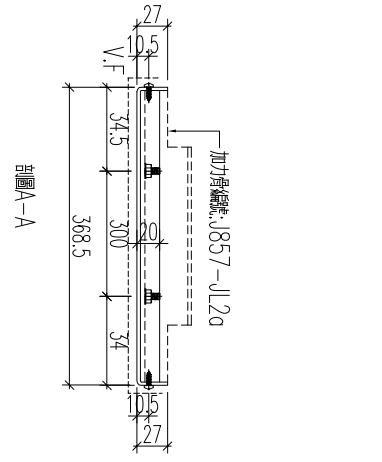

加工數量: 1

名稱	鋁板加工圖	制圖	黃漢卿	2022.12.2	修改	
材料	3mm厚板	復核	王禮秋	2022.12.2	日期	
顏色	深灰色(AL2)	批准			圖號	857-GB3-AP15a

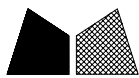

美特鋁質 有限公司
MIDI Aluminium Fabricator Ltd.

新增

工程號 J857 地盤 啓德6552

編號	數量	長度	M	B	N	A
857-GB4-AP46a	1	1075	2x300	237.5	3x300	87.5

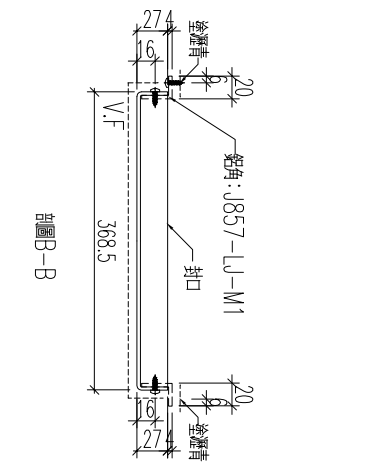
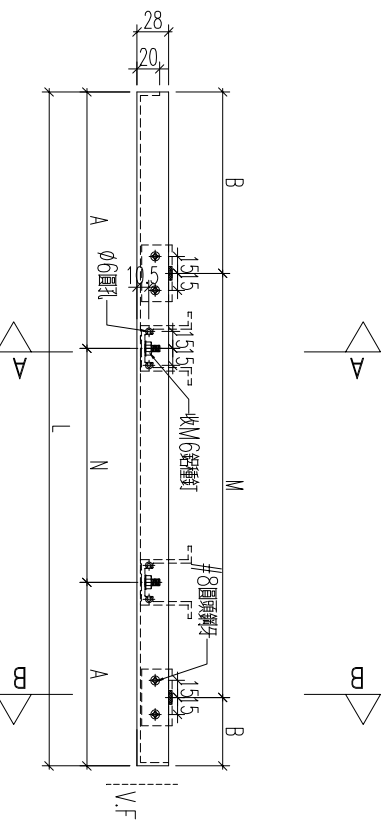
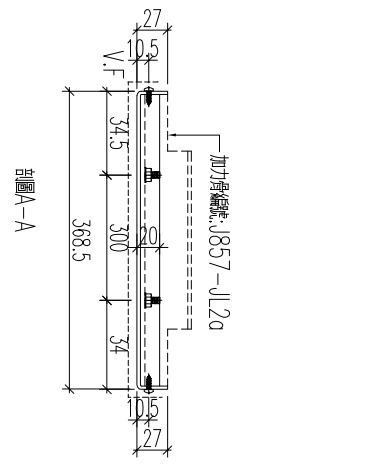

加工數量: 1

名稱	鋁板加工圖	制圖	黃漢卿	2022.12.2	修改		
材料	3mm厚鋁板	復核	王禮秋	2022.12.2	日期		
顏色	深灰色(AL2)	批准			圖號	857-GB4-AP46a	



新增

工程號	J857	地盤	啓德6552
-----	------	----	--------

料號	數量						
857-GB2-AP36	1						

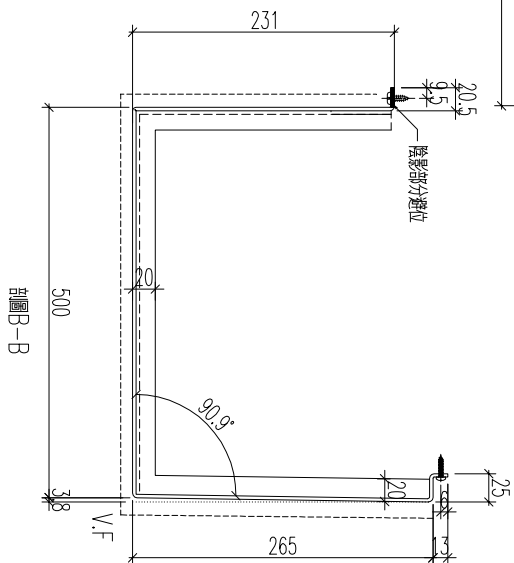
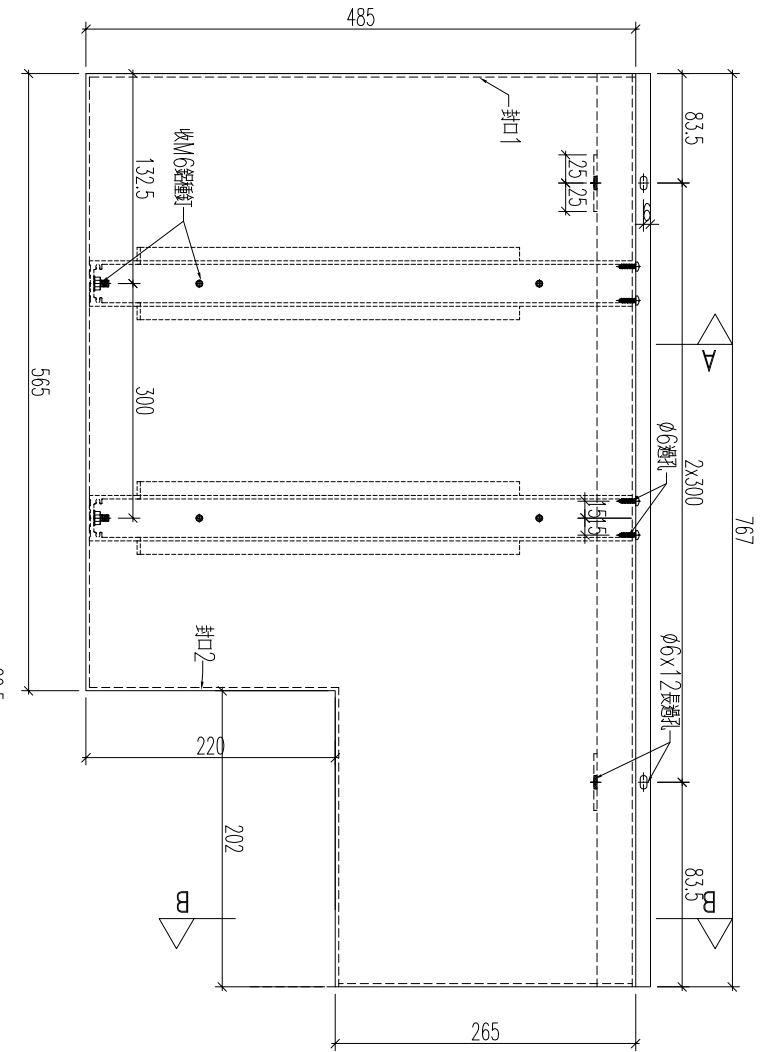
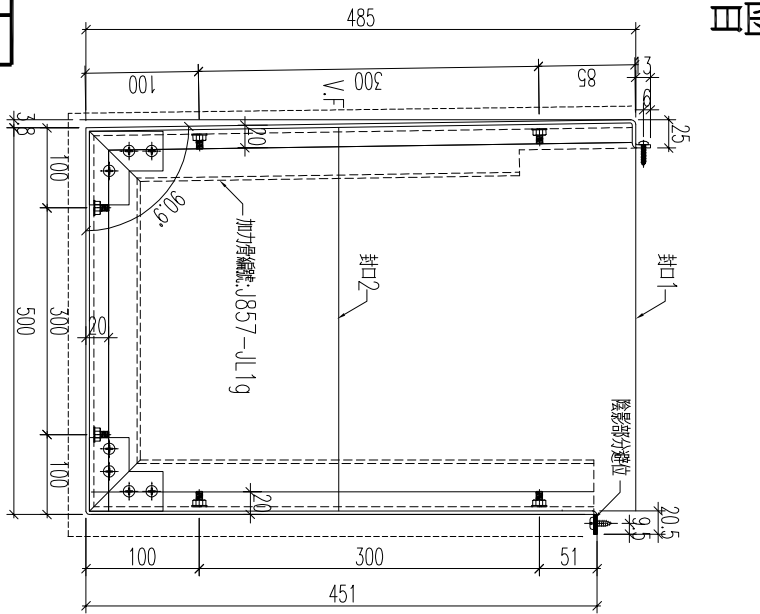

名稱	鋁板加工圖	制圖	黃漢卿	2022.12.2	修改		
材料	3mm厚板	復核	王禮秋	2022.12.2	日期		
顏色	銅色(AL1)	批准			圖號	857-GB2-AP36	

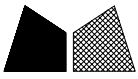

美特鋁質 有限公司
MIDI Aluminium Fabricator Ltd.

工程號	J857	地盤	啓德6552
-----	------	----	--------

料號	數量				
857-GB5-AP2	1				

新增

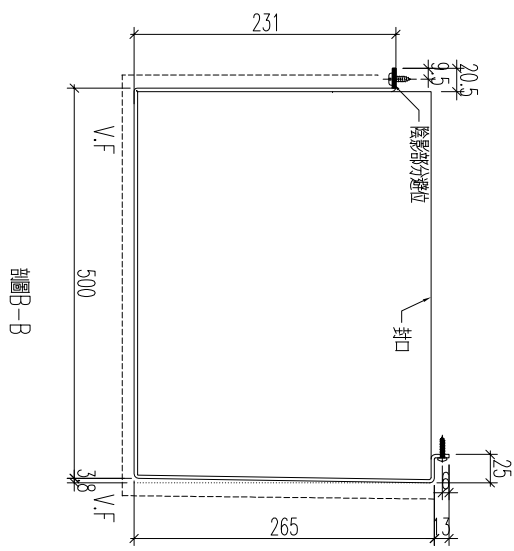
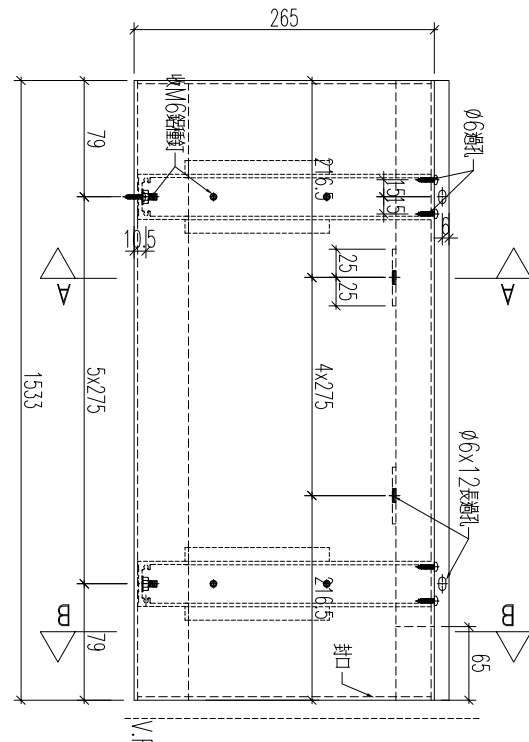
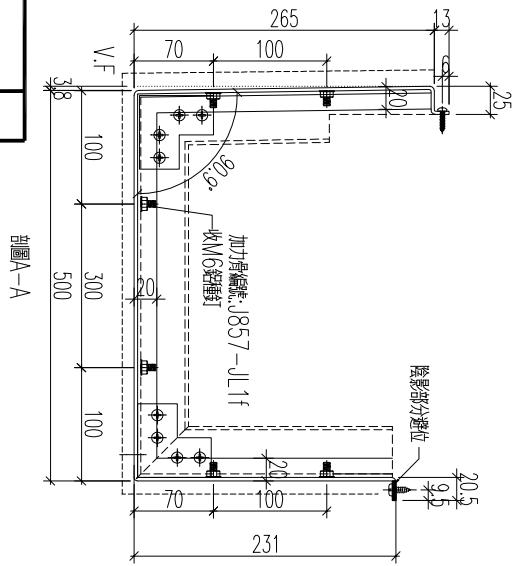

名稱	鋁板加工圖	制圖	黃漢卿	2022.12.2	修改		
材料	3mm厚板	復核	王禮秋	2022.12.2	日期		
顏色	銅色(AL1)	批准			圖號	857-GB5-AP2	



美特鋁質 有限公司
MIDI Aluminium Fabricator Ltd.

新增

工程號	J857	地盤	啓德6552
-----	------	----	--------

料號	數量						
857-GB3-AP6	1						

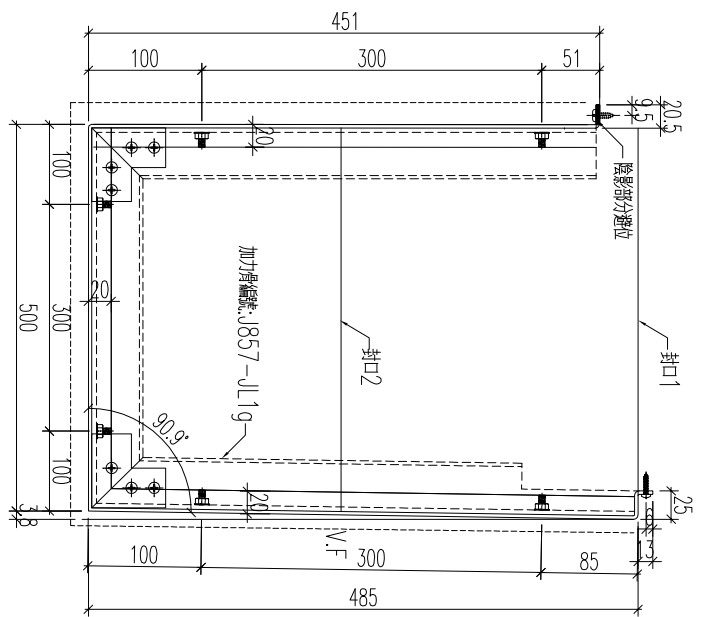
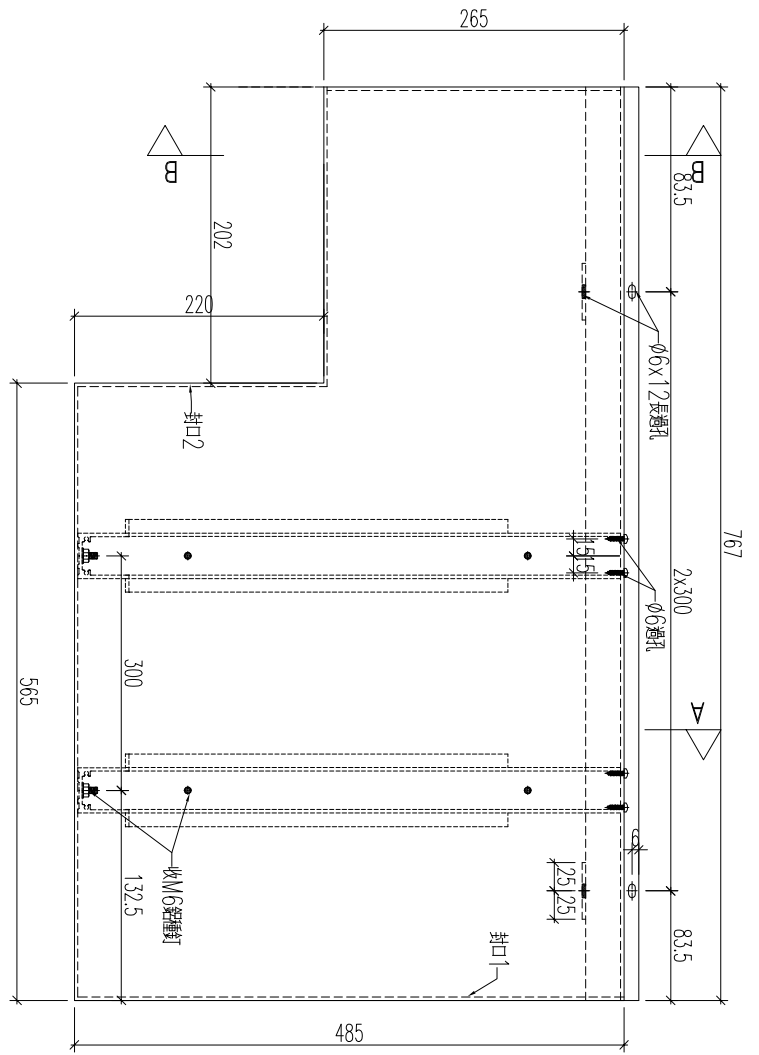
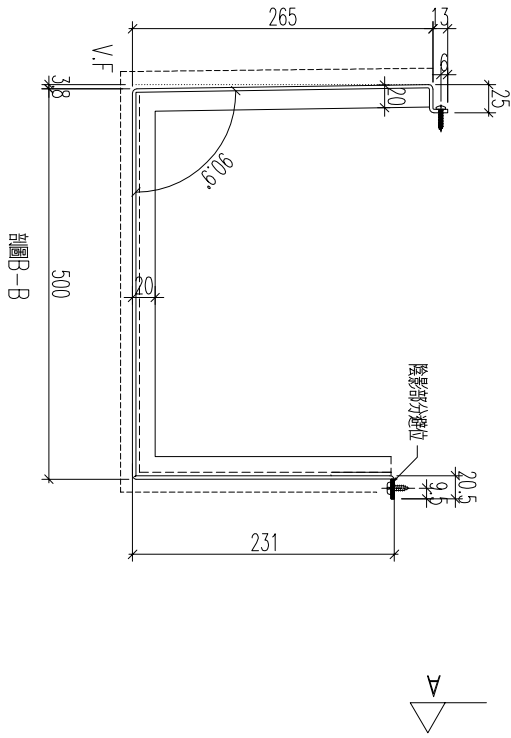

名稱	鋁板加工圖	制圖	黃漢卿	2022.12.2	修改		
材料	3mm厚鋁板	復核	王禮秋	2022.12.2	日期		
顏色	銅色(AL1)	批准			圖號	857-GB3-AP6	



工程號

J857

地盤

啓德6552

料號
857-GB2-AP37

數量

1

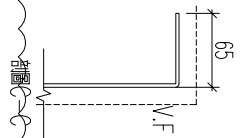
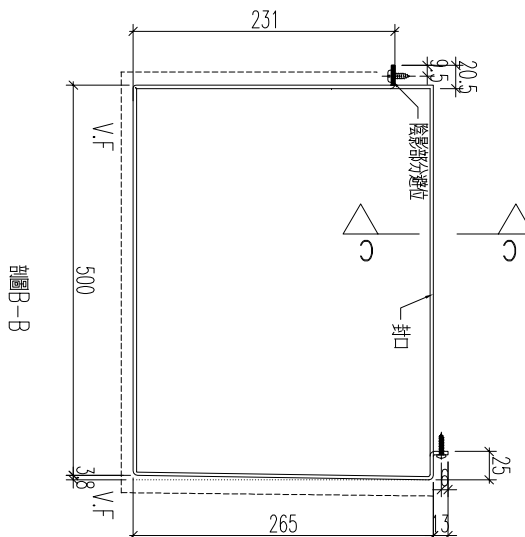
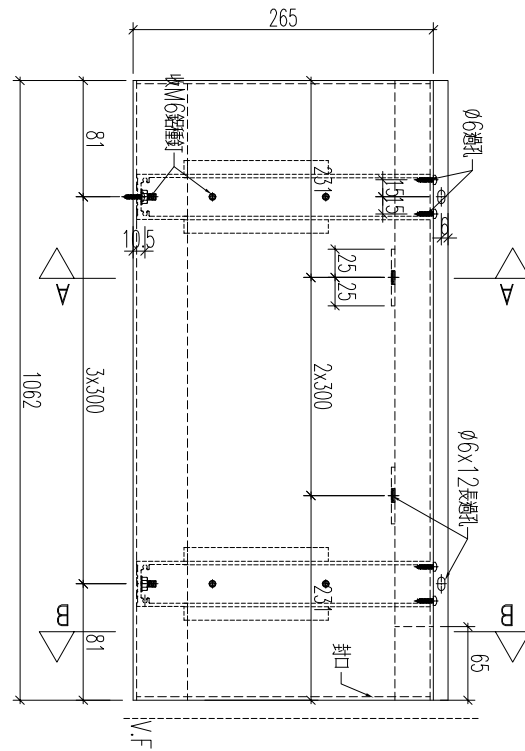
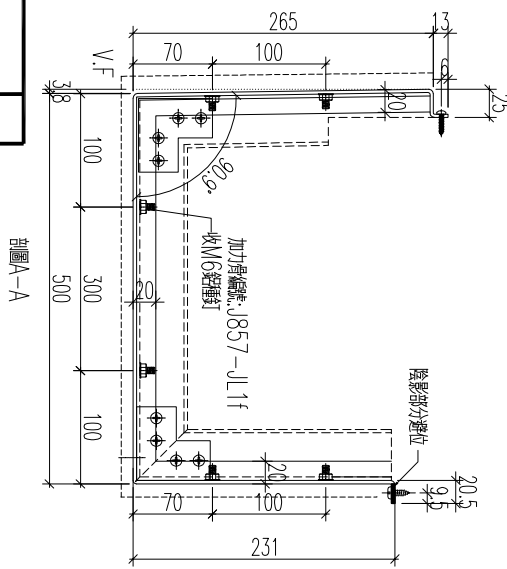

圖A-A

圖B-B

圖C-C

名稱	鋁板加工圖	制圖	黃漢卿	2022.12.2	修改	A	
材料	3mm厚鋁板	復核	王禮秋	2022.12.2	日期	2.23	
顏色	銅色(AL1)	批准			圖號	857-GB2-AP37	



工程號	J857	地盤	啓德6552
-----	------	----	--------

料號	數量						
857-GB2-AP37a	1						

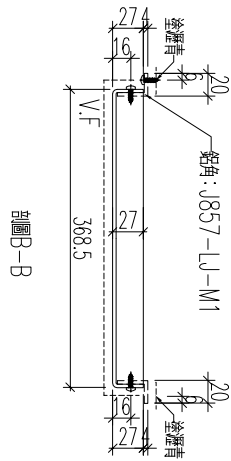
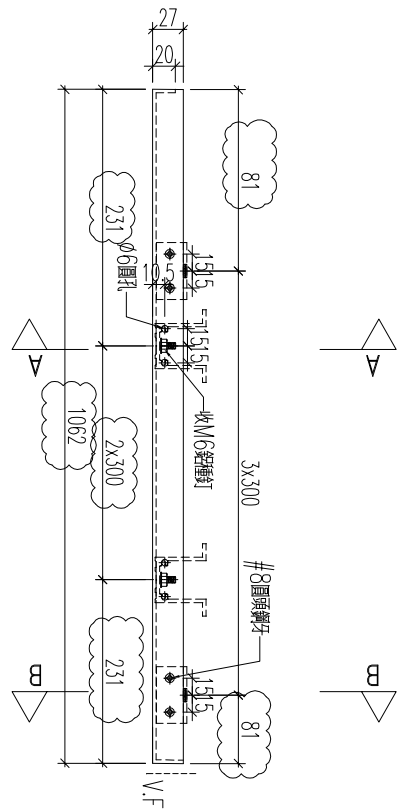
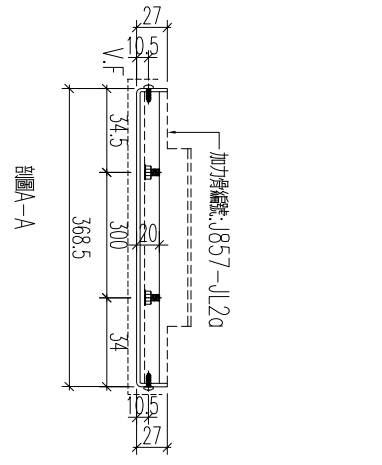

名稱	鋁板加工圖	制圖	黃漢卿	2022.12.2	修改	A	
材料	3mm厚鋁板	復核	王禮秋	2022.12.2	日期	2.23	
顏色	深灰色(AL2)	批准			圖號	857-GB2-AP37a	

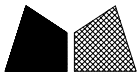

美特鋁質 有限公司
MIDI Aluminium Fabricator Ltd.

工程號 J857 地盤 啓德6552

料號	數量				
857-GB3-AP50	1				

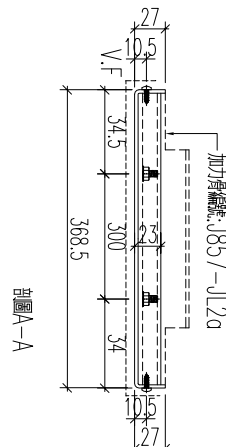
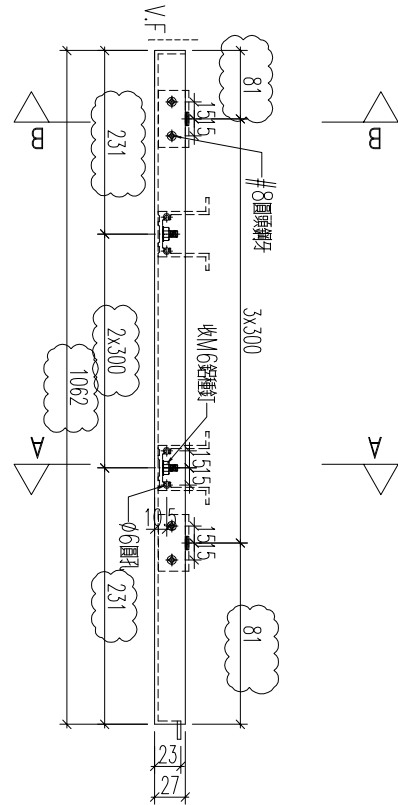
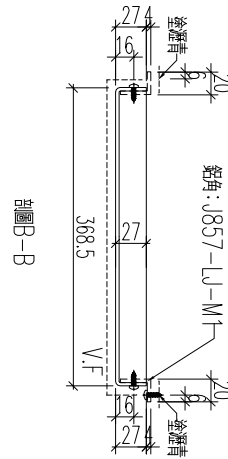

名稱	鋁板加工圖	制圖	黃漢卿	2022.12.2	修改	A	
材料	3mm厚鋁板	復核	王禮秋	2022.12.2	日期	2.23	
顏色	深灰色(AL2)	批准			圖號	857-GB2-AP37a	



工程號 J857 地盤 啓德6552

編號	數量	長度	M	B	N	A
857-GB3-AP6a	1	767	300	233.5	2x300	83.5

新增

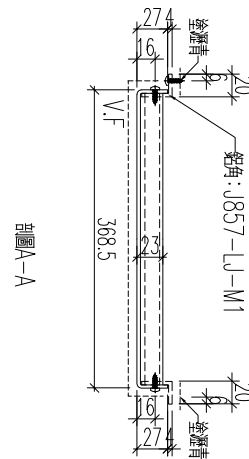
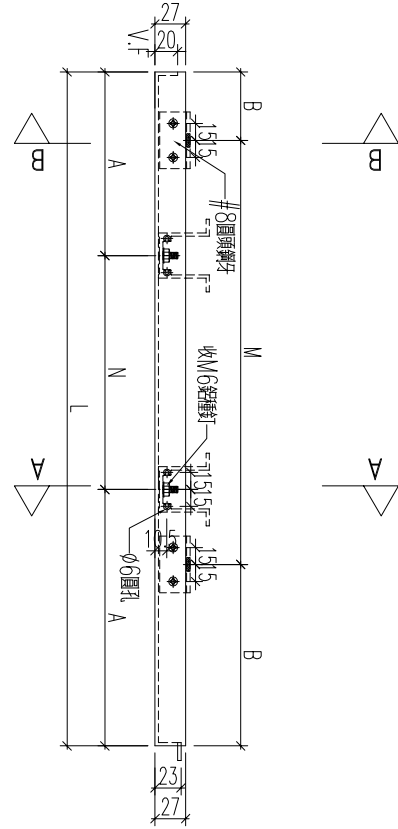
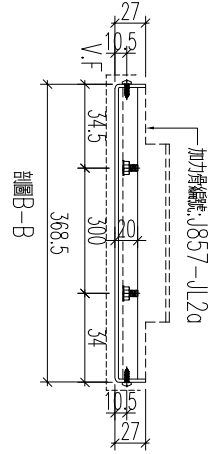

名稱	鋁板加工圖	制圖	黃漢卿	2022.12.2	修改		
材料	3mm厚鋁板	復核	王禮秋	2022.12.2	日期		
顏色	深灰色(AL2)	批准			圖號	857-GB3-AP6	



工程號 J857 地盤 啓德6552

編號	數量				
857-GB5-AP2a	1				

新增

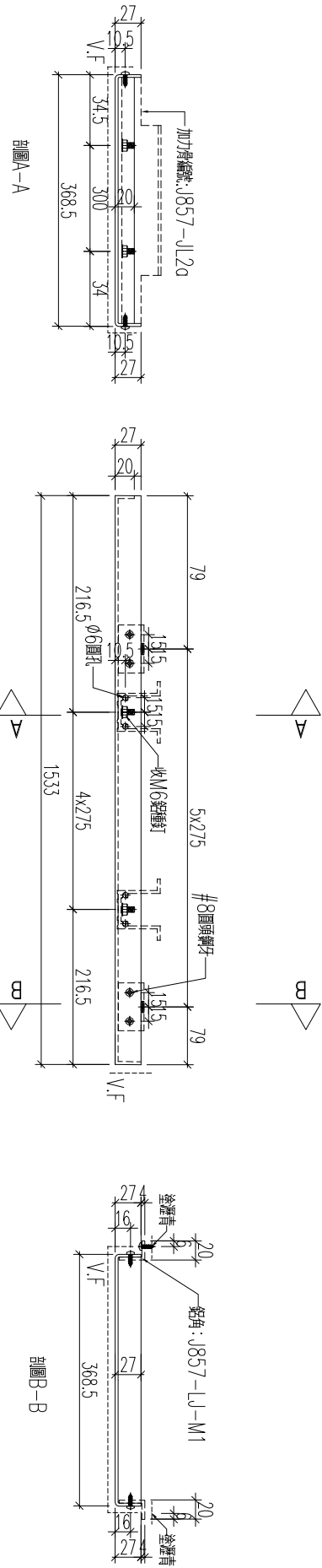

名稱	鋁板加工圖	制圖	黃漢卿	2022.12.2	修改		
材料	3mm厚鋁板	復核	王禮秋	2022.12.2	日期		
顏色	深灰色(AL2)	批准			圖號	857-GB5-AP2a	



美特鋁質 有限公司
MIDI Aluminium Fabricator Ltd.

工程號	J857	地盤	啓德6552
-----	------	----	--------

加工數量：4件

增加1件

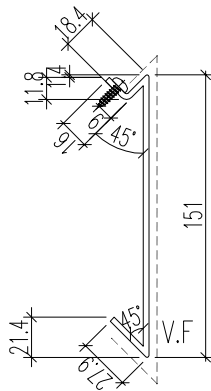
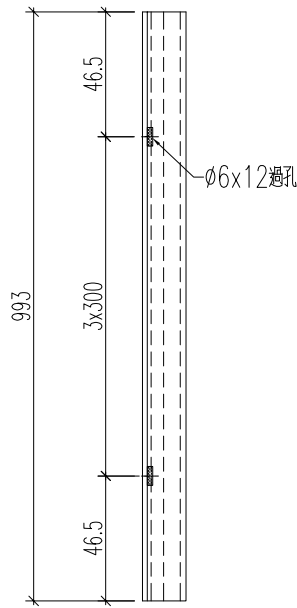

名稱	鋁板加工圖	制圖	黃漢卿	2022.12.2	修改	A		
材料	3mm厚板	復核	王禮秋	2022.12.2	日期	2.23		
顏色	銅色(AL1)	批准			圖號	857-LH-V17/2		

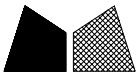

美特鋁質 有限公司
MIDI Aluminium Fabricator Ltd.

工程號	J857	地盤	啓德6552
-----	------	----	--------

加工數量：4件

增加1件

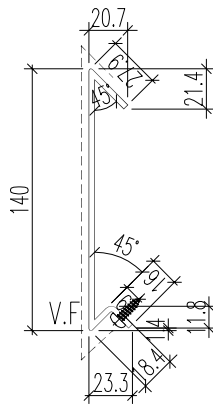
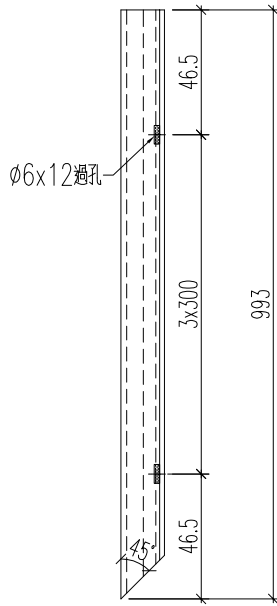

名稱	鋁板加工圖	制圖	黃漢卿	2022.12.2	修改	A		
材料	3mm厚板	復核	王禮秋	2022.12.2	日期	2.23		
顏色	銅色(AL1)	批准			圖號	857-LH-V18R/2		



美特鋁質 有限公司
MIDI Aluminium Fabricator Ltd.

工程號	J857	地盤	啓德6552
-----	------	----	--------

加工數量：4件

增加1件

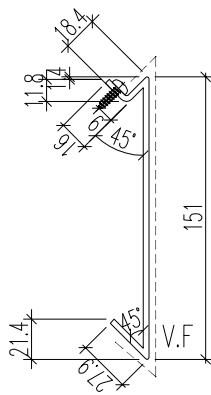
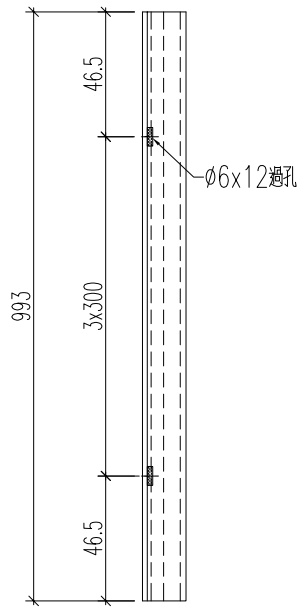

名稱	鋁板加工圖	制圖	黃漢卿	2022.12.2	修改	A		
材料	3mm厚板	復核	王禮秋	2022.12.2	日期	2.23		
顏色	銅色(AL1)	批准			圖號	857-LH-V17R/2		

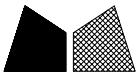

美特鋁質 有限公司
MIDI Aluminium Fabricator Ltd.

工程號	J857	地盤	啓德6552
-----	------	----	--------

加工數量：4件

增加1件

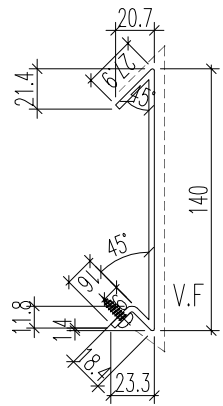
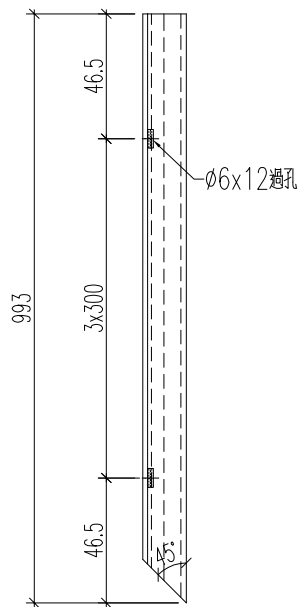

名稱	鋁板加工圖	制圖	黃漢卿	2022.12.2	修改	A		
材料	3mm厚板	復核	王禮秋	2022.12.2	日期	2.23		
顏色	銅色(AL1)	批准			圖號	857-LH-V18/2		

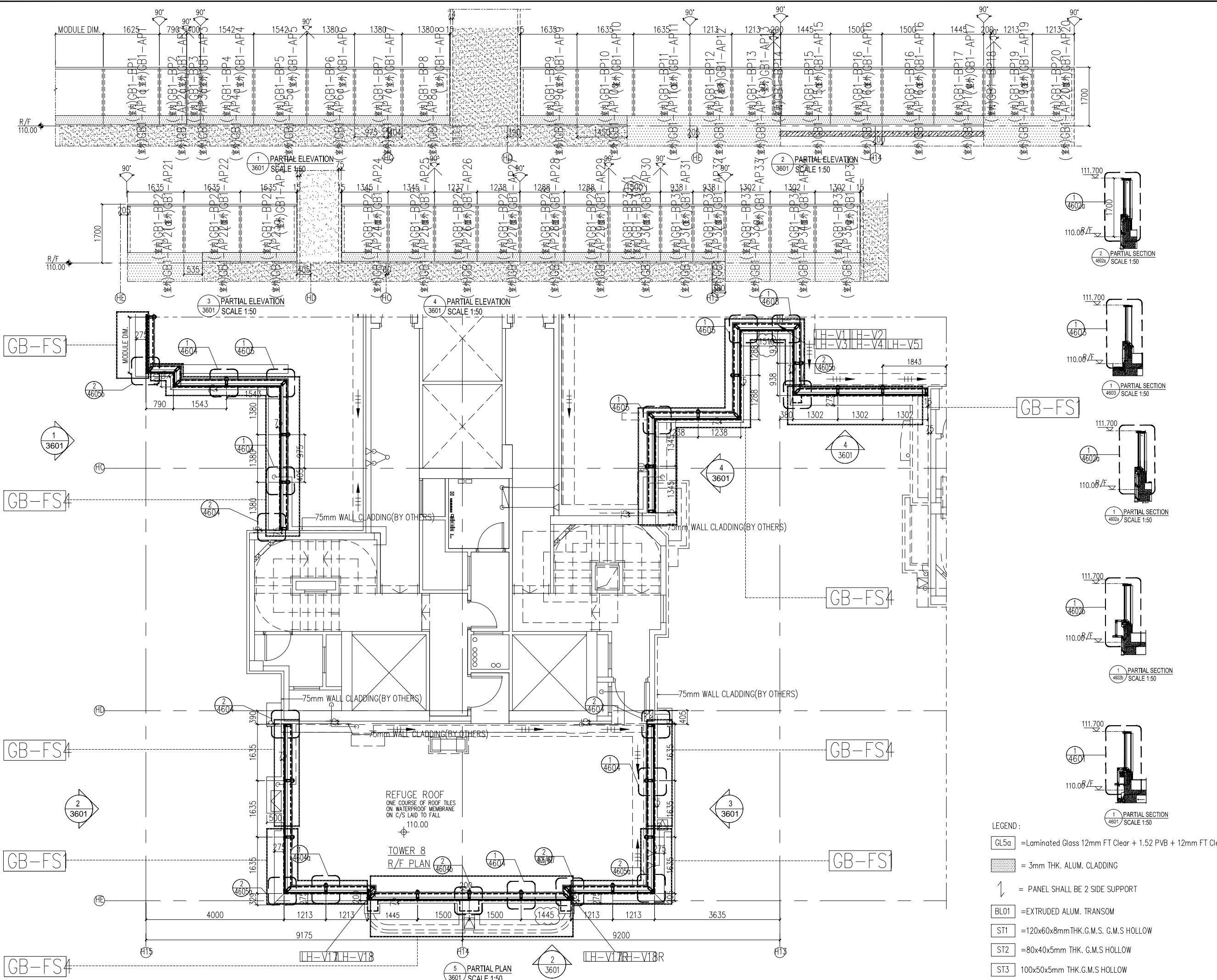

B.D. REF :
 F.S.D. REF :
 Note:
 1. All dimensions are in mm.
 2. All elevations are viewed from outside.
 3. All dimensions to be verified on site before fabrication.

GENERAL NOTES

Legend :
 1. F.F.L. --- Finished Floor Level
 2. S.F.L. --- Structural Floor Level
 3. (↔) --- Reversed Detail

X1 --- DETAIL MARK NO.
 X001 --- REFER SHEET NO.

REV.	DATE	DESCRIPTION	BY
J	28.JAN.2023	10TH SUBMISSION	
H	25.DEC.2022	9TH SUBMISSION	
G	22.OCT.2022	8TH SUBMISSION	
F	26.SEP.2022	7TH SUBMISSION	
E	22.AUG.2022	6TH SUBMISSION	
D	01.AUG.2022	5TH SUBMISSION	
C	14.JUL.2022	4TH SUBMISSION	
B	10.MAY.2022	3RD SUBMISSION	
A	13.DEC.2021	2ND SUBMISSION	
00	18.OCT.2021	1ST SUBMISSION	

CLIENT :
 MARBLE EDGE INVESTMENT LTD.

ARCHITECT :

 RONALD LU & PARTNERS
 ARCHITECTS | PLANNERS | INTERIOR DESIGNERS

STRUCTURAL ENGINEER :

 C M WONG & ASSOCIATES LTD
 110, 112, 114, 116, 118, 120, 122, 124, 126, 128, 130, 132, 134, 136, 138, 140, 142, 144, 146, 148, 150, 152, 154, 156, 158, 160, 162, 164, 166, 168, 170, 172, 174, 176, 178, 180, 182, 184, 186, 188, 190, 192, 194, 196, 198, 200, 202, 204, 206, 208, 210, 212, 214, 216, 218, 220, 222, 224, 226, 228, 230, 232, 234, 236, 238, 240, 242, 244, 246, 248, 250, 252, 254, 256, 258, 260, 262, 264, 266, 268, 270, 272, 274, 276, 278, 280, 282, 284, 286, 288, 290, 292, 294, 296, 298, 300, 302, 304, 306, 308, 310, 312, 314, 316, 318, 320, 322, 324, 326, 328, 330, 332, 334, 336, 338, 340, 342, 344, 346, 348, 350, 352, 354, 356, 358, 360, 362, 364, 366, 368, 370, 372, 374, 376, 378, 380, 382, 384, 386, 388, 390, 392, 394, 396, 398, 400, 402, 404, 406, 408, 410, 412, 414, 416, 418, 420, 422, 424, 426, 428, 430, 432, 434, 436, 438, 440, 442, 444, 446, 448, 450, 452, 454, 456, 458, 460, 462, 464, 466, 468, 470, 472, 474, 476, 478, 480, 482, 484, 486, 488, 490, 492, 494, 496, 498, 500, 502, 504, 506, 508, 510, 512, 514, 516, 518, 520, 522, 524, 526, 528, 530, 532, 534, 536, 538, 540, 542, 544, 546, 548, 550, 552, 554, 556, 558, 560, 562, 564, 566, 568, 570, 572, 574, 576, 578, 580, 582, 584, 586, 588, 590, 592, 594, 596, 598, 600, 602, 604, 606, 608, 610, 612, 614, 616, 618, 620, 622, 624, 626, 628, 630, 632, 634, 636, 638, 640, 642, 644, 646, 648, 650, 652, 654, 656, 658, 660, 662, 664, 666, 668, 670, 672, 674, 676, 678, 680, 682, 684, 686, 688, 690, 692, 694, 696, 698, 700, 702, 704, 706, 708, 710, 712, 714, 716, 718, 720, 722, 724, 726, 728, 730, 732, 734, 736, 738, 740, 742, 744, 746, 748, 750, 752, 754, 756, 758, 760, 762, 764, 766, 768, 770, 772, 774, 776, 778, 780, 782, 784, 786, 788, 790, 792, 794, 796, 798, 800, 802, 804, 806, 808, 810, 812, 814, 816, 818, 820, 822, 824, 826, 828, 830, 832, 834, 836, 838, 840, 842, 844, 846, 848, 850, 852, 854, 856, 858, 860, 862, 864, 866, 868, 870, 872, 874, 876, 878, 880, 882, 884, 886, 888, 890, 892, 894, 896, 898, 900, 902, 904, 906, 908, 910, 912, 914, 916, 918, 920, 922, 924, 926, 928, 930, 932, 934, 936, 938, 940, 942, 944, 946, 948, 950, 952, 954, 956, 958, 960, 962, 964, 966, 968, 970, 972, 974, 976, 978, 980, 982, 984, 986, 988, 990, 992, 994, 996, 998, 1000

MAIN CONTRACTOR :
 ?????????

美特鋁質有限公司
 MIDI ALUMINIUM FABRICATOR LTD.
 Units 6-8, Sunray Industrial Centre, 1/F
 610 Cha Kwo Ling Road, Kowloon
 Tel:23489211-4 Fax:(852)27727666

PROJECT :
 PROPOSED RESIDENTIAL DEVELOPMENT AT NEW KOWLOON INLAND LOT. NO.6552

TITLE :
 PART ELEVATION FOR GLASS BALUSTRADE

JOB NO. : J-857
 DRAWN BY : AN DATE : 28 JAN.2023
 CHKD BY : SCALE A1: 1/50 A3:
 DWG. NO. : CW-PE-3601 REV. : F

- LEGEND :
- GL5a = Laminated Glass 12mm FT Clear + 1.52 PVB + 12mm FT Clear
 - [Pattern] = 3mm THK. ALUM. CLADDING
 - [Symbol] = PANEL SHALL BE 2 SIDE SUPPORT
 - BL01 = EXTRUDED ALUM. TRANSOM
 - ST1 = 120x60x8mm THK. G.M.S. G.M.S HOLLOW
 - ST2 = 80x40x5mm THK. G.M.S HOLLOW
 - ST3 = 100x50x5mm THK. G.M.S HOLLOW

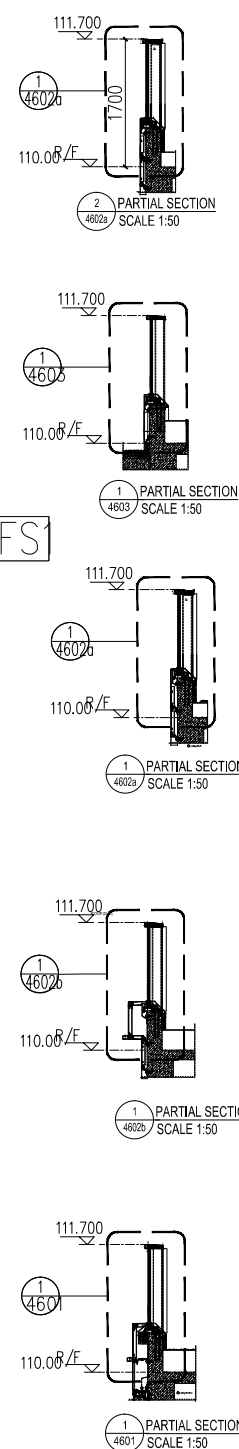

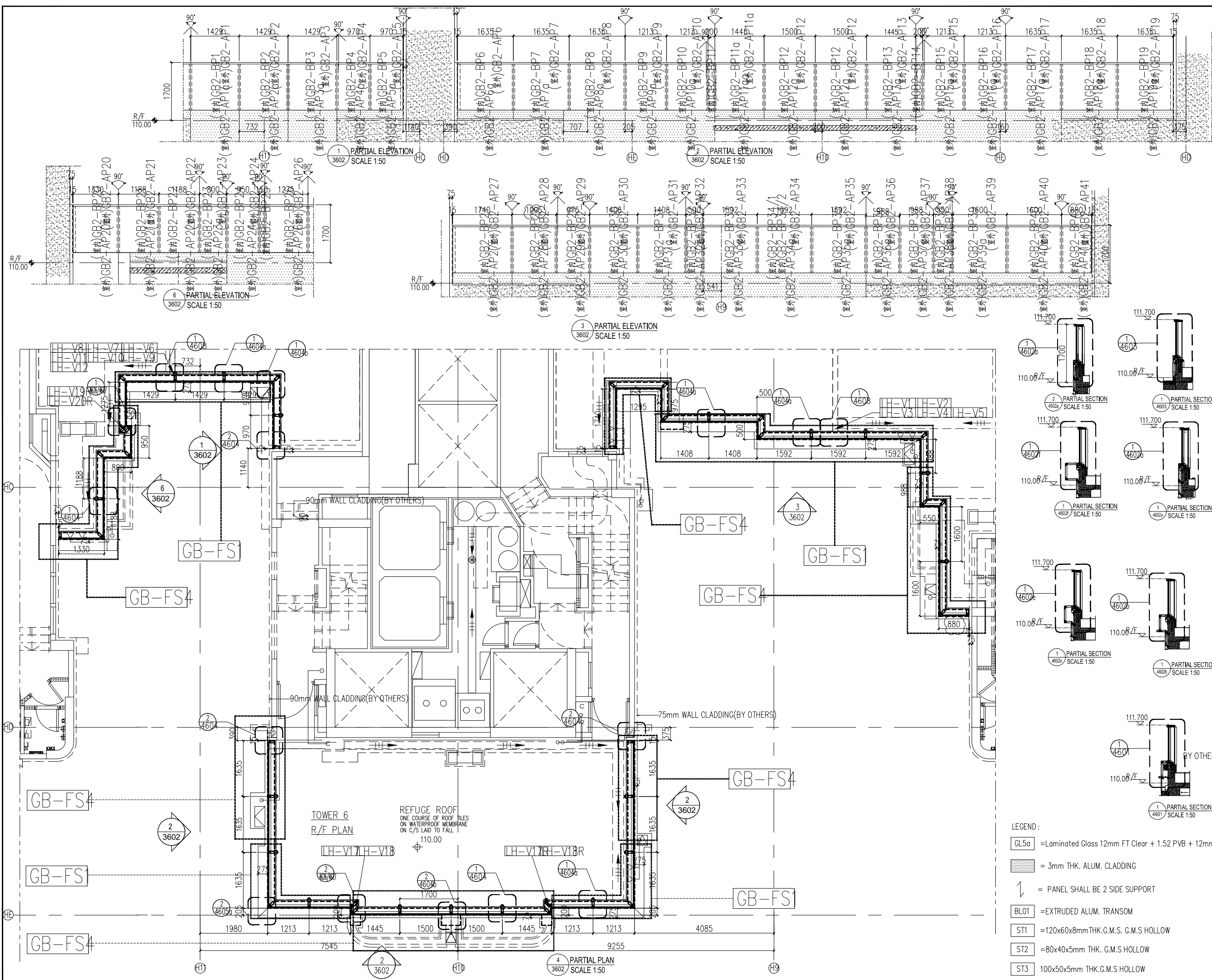

B.D. REF :
F.S.D. REF :
Note :
1. All dimensions are in mm.
2. All elevations are viewed from outside.
3. All dimensions to be verified on site before fabrication.

GENERAL NOTES

Legend :

- F.F.L. --- Finished Floor Level
- S.F.L. --- Structural Floor Level
- ↔ --- Reversed Detail

X1 --- DETAIL MARK NO.
X001 --- REFER SHEET NO.

REV.	DATE	DESCRIPTION	BY
J	28.JAN.2023	10TH SUBMISSION	
H	25.DEC.2022	9TH SUBMISSION	
G	22.OCT.2022	8TH SUBMISSION	
F	26.SEP.2022	7TH SUBMISSION	
E	22.AUG.2022	6TH SUBMISSION	
D	01.AUG.2022	5TH SUBMISSION	
C	14.JUL.2022	4TH SUBMISSION	
B	10.MAY.2022	3rd SUBMISSION	
A	13.OCT.2021	2nd SUBMISSION	
00	18.OCT.2021	1ST SUBMISSION	

CLIENT :
MARBLE EDGE INVESTMENT LTD.

ARCHITECT :
RONALD LU & PARTNERS
ARCHITECTS | PLANNERS | INTERIOR DESIGNERS

STRUCTURAL ENGINEER :
CMA C M WONG & ASSOCIATES LTD
110, 112, 114, 116, 118, 120, 122, 124, 126, 128, 130, 132, 134, 136, 138, 140, 142, 144, 146, 148, 150, 152, 154, 156, 158, 160, 162, 164, 166, 168, 170, 172, 174, 176, 178, 180, 182, 184, 186, 188, 190, 192, 194, 196, 198, 200, 202, 204, 206, 208, 210, 212, 214, 216, 218, 220, 222, 224, 226, 228, 230, 232, 234, 236, 238, 240, 242, 244, 246, 248, 250, 252, 254, 256, 258, 260, 262, 264, 266, 268, 270, 272, 274, 276, 278, 280, 282, 284, 286, 288, 290, 292, 294, 296, 298, 300, 302, 304, 306, 308, 310, 312, 314, 316, 318, 320, 322, 324, 326, 328, 330, 332, 334, 336, 338, 340, 342, 344, 346, 348, 350, 352, 354, 356, 358, 360, 362, 364, 366, 368, 370, 372, 374, 376, 378, 380, 382, 384, 386, 388, 390, 392, 394, 396, 398, 400, 402, 404, 406, 408, 410, 412, 414, 416, 418, 420, 422, 424, 426, 428, 430, 432, 434, 436, 438, 440, 442, 444, 446, 448, 450, 452, 454, 456, 458, 460, 462, 464, 466, 468, 470, 472, 474, 476, 478, 480, 482, 484, 486, 488, 490, 492, 494, 496, 498, 500, 502, 504, 506, 508, 510, 512, 514, 516, 518, 520, 522, 524, 526, 528, 530, 532, 534, 536, 538, 540, 542, 544, 546, 548, 550, 552, 554, 556, 558, 560, 562, 564, 566, 568, 570, 572, 574, 576, 578, 580, 582, 584, 586, 588, 590, 592, 594, 596, 598, 600, 602, 604, 606, 608, 610, 612, 614, 616, 618, 620, 622, 624, 626, 628, 630, 632, 634, 636, 638, 640, 642, 644, 646, 648, 650, 652, 654, 656, 658, 660, 662, 664, 666, 668, 670, 672, 674, 676, 678, 680, 682, 684, 686, 688, 690, 692, 694, 696, 698, 700, 702, 704, 706, 708, 710, 712, 714, 716, 718, 720, 722, 724, 726, 728, 730, 732, 734, 736, 738, 740, 742, 744, 746, 748, 750, 752, 754, 756, 758, 760, 762, 764, 766, 768, 770, 772, 774, 776, 778, 780, 782, 784, 786, 788, 790, 792, 794, 796, 798, 800, 802, 804, 806, 808, 810, 812, 814, 816, 818, 820, 822, 824, 826, 828, 830, 832, 834, 836, 838, 840, 842, 844, 846, 848, 850, 852, 854, 856, 858, 860, 862, 864, 866, 868, 870, 872, 874, 876, 878, 880, 882, 884, 886, 888, 890, 892, 894, 896, 898, 900, 902, 904, 906, 908, 910, 912, 914, 916, 918, 920, 922, 924, 926, 928, 930, 932, 934, 936, 938, 940, 942, 944, 946, 948, 950, 952, 954, 956, 958, 960, 962, 964, 966, 968, 970, 972, 974, 976, 978, 980, 982, 984, 986, 988, 990, 992, 994, 996, 998, 1000

MAIN CONTRACTOR :
?????????

美特鋁質有限公司
MIDI ALUMINIUM FABRICATOR LTD.
Units 6-8, Sunray Industrial Centre, 1/F
610 Cha Kwo Ling Road, Kowloon
Tel: 23489211-4 Fax: (852) 27727666

PROJECT :
PROPOSED RESIDENTIAL DEVELOPMENT AT NEW KOWLOON INLAND LOT. NO.6552

TITLE :
PART ELEVATION FOR GLASS BALUSTRADE

JOB NO. : J-857
DRAWN BY : AN DATE : 28 JAN.2023
CHKD BY : SCALE A1: 1/250 A3:
DWG. NO. : CW-PE-3602 REV. : F

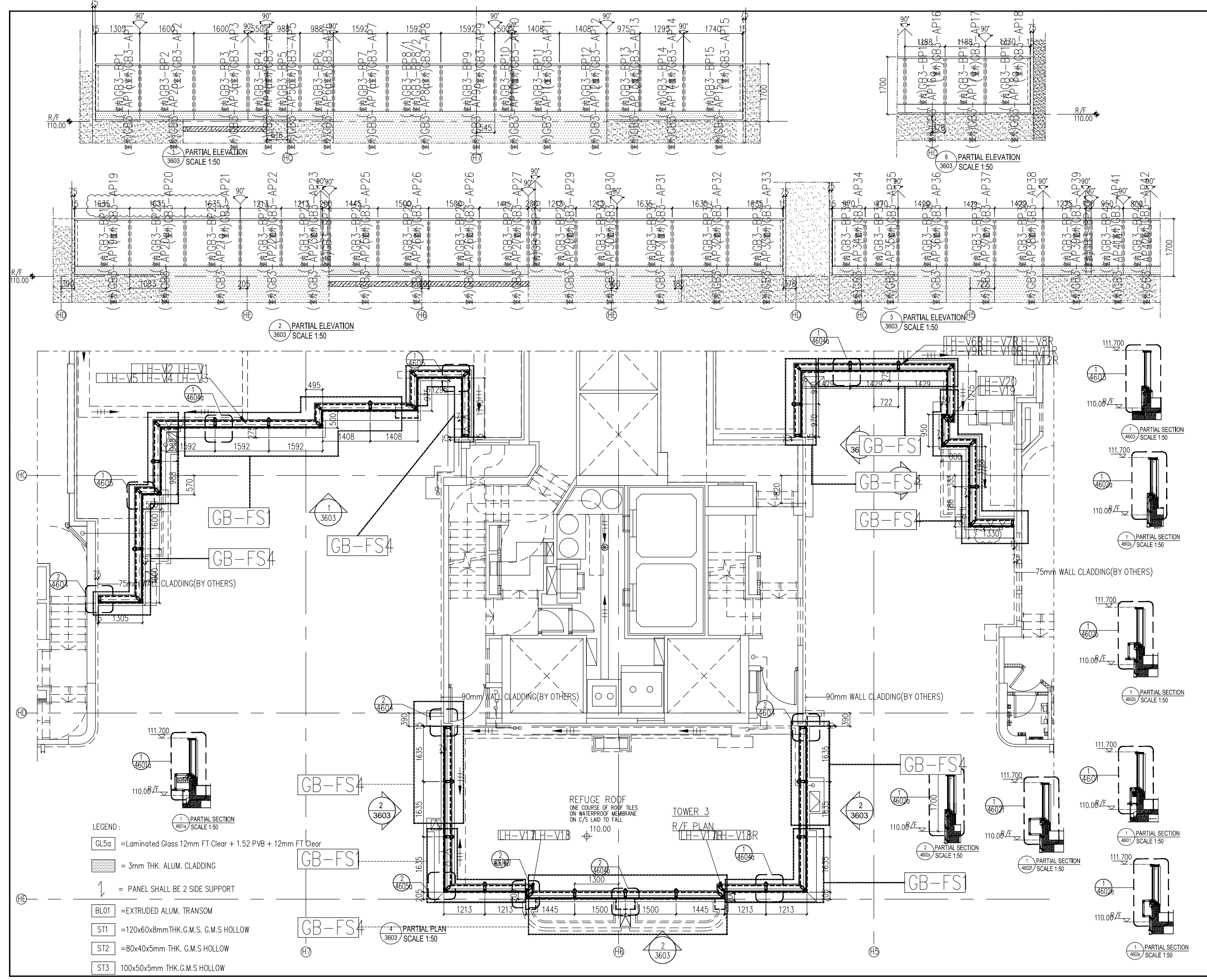

B.D. REF :
 F.S.D. REF :
 Note :
 1. All dimensions are in mm.
 2. All elevations are viewed from outside.
 3. All dimensions to be verified on site before fabrication.

GENERAL NOTES

Legend :
 1. F.F.L. --- Finished Floor Level
 2. S.F.L. --- Structural Floor Level
 3. (R) --- Reversed Detail

X1 --- DETAIL MARK NO.
 X001 --- REFER SHEET NO.

REV.	DATE	DESCRIPTION	BY
J	28.JAN.2023	10TH SUBMISSION	
H	25.DEC.2022	9TH SUBMISSION	
G	22.OCT.2022	8TH SUBMISSION	
F	26.SEP.2022	7TH SUBMISSION	
E	22.AUG.2022	6TH SUBMISSION	
D	01.AUG.2022	5TH SUBMISSION	
C	14.JUL.2022	4TH SUBMISSION	
B	10.MAY.2022	3rd SUBMISSION	
A	13.DEC.2021	2nd SUBMISSION	
00	18.OCT.2021	1ST SUBMISSION	

CLIENT :
 MARBLE EDGE INVESTMENT LTD.

ARCHITECT :
RONALD LU & PARTNERS
 ARCHITECTS | PLANNERS | INTERIOR DESIGNERS

STRUCTURAL ENGINEER :
CMA C M WONG & ASSOCIATES LTD
110, 112, 114, 116, 118, 120, 122, 124, 126, 128, 130, 132, 134, 136, 138, 140, 142, 144, 146, 148, 150, 152, 154, 156, 158, 160, 162, 164, 166, 168, 170, 172, 174, 176, 178, 180, 182, 184, 186, 188, 190, 192, 194, 196, 198, 200, 202, 204, 206, 208, 210, 212, 214, 216, 218, 220, 222, 224, 226, 228, 230, 232, 234, 236, 238, 240, 242, 244, 246, 248, 250, 252, 254, 256, 258, 260, 262, 264, 266, 268, 270, 272, 274, 276, 278, 280, 282, 284, 286, 288, 290, 292, 294, 296, 298, 300, 302, 304, 306, 308, 310, 312, 314, 316, 318, 320, 322, 324, 326, 328, 330, 332, 334, 336, 338, 340, 342, 344, 346, 348, 350, 352, 354, 356, 358, 360, 362, 364, 366, 368, 370, 372, 374, 376, 378, 380, 382, 384, 386, 388, 390, 392, 394, 396, 398, 400, 402, 404, 406, 408, 410, 412, 414, 416, 418, 420, 422, 424, 426, 428, 430, 432, 434, 436, 438, 440, 442, 444, 446, 448, 450, 452, 454, 456, 458, 460, 462, 464, 466, 468, 470, 472, 474, 476, 478, 480, 482, 484, 486, 488, 490, 492, 494, 496, 498, 500, 502, 504, 506, 508, 510, 512, 514, 516, 518, 520, 522, 524, 526, 528, 530, 532, 534, 536, 538, 540, 542, 544, 546, 548, 550, 552, 554, 556, 558, 560, 562, 564, 566, 568, 570, 572, 574, 576, 578, 580, 582, 584, 586, 588, 590, 592, 594, 596, 598, 600, 602, 604, 606, 608, 610, 612, 614, 616, 618, 620, 622, 624, 626, 628, 630, 632, 634, 636, 638, 640, 642, 644, 646, 648, 650, 652, 654, 656, 658, 660, 662, 664, 666, 668, 670, 672, 674, 676, 678, 680, 682, 684, 686, 688, 690, 692, 694, 696, 698, 700, 702, 704, 706, 708, 710, 712, 714, 716, 718, 720, 722, 724, 726, 728, 730, 732, 734, 736, 738, 740, 742, 744, 746, 748, 750, 752, 754, 756, 758, 760, 762, 764, 766, 768, 770, 772, 774, 776, 778, 780, 782, 784, 786, 788, 790, 792, 794, 796, 798, 800, 802, 804, 806, 808, 810, 812, 814, 816, 818, 820, 822, 824, 826, 828, 830, 832, 834, 836, 838, 840, 842, 844, 846, 848, 850, 852, 854, 856, 858, 860, 862, 864, 866, 868, 870, 872, 874, 876, 878, 880, 882, 884, 886, 888, 890, 892, 894, 896, 898, 900, 902, 904, 906, 908, 910, 912, 914, 916, 918, 920, 922, 924, 926, 928, 930, 932, 934, 936, 938, 940, 942, 944, 946, 948, 950, 952, 954, 956, 958, 960, 962, 964, 966, 968, 970, 972, 974, 976, 978, 980, 982, 984, 986, 988, 990, 992, 994, 996, 998, 1000

MAIN CONTRACTOR :
 ?????????

美特鋁質有限公司
MIDI ALUMINIUM FABRICATOR LTD.
 Units 6-8, Sunray Industrial Centre, 1/F
 610 Cha Kwo Ling Road, Kowloon
 Tel:23489211-4 Fax:(852)27727666

PROJECT :
 PROPOSED RESIDENTIAL DEVELOPMENT AT NEW KOWLOON INLAND LOT. NO.6552

TITLE :
 PART ELEVATION FOR GLASS BALUSTRADE

JOB NO. : J-857
 DRAWN BY : AN DATE : 28 JAN.2023
 CHKD BY : SCALE A1: 1/50 A3:
 DWG. NO. : CW-PE-3603 REV. : F

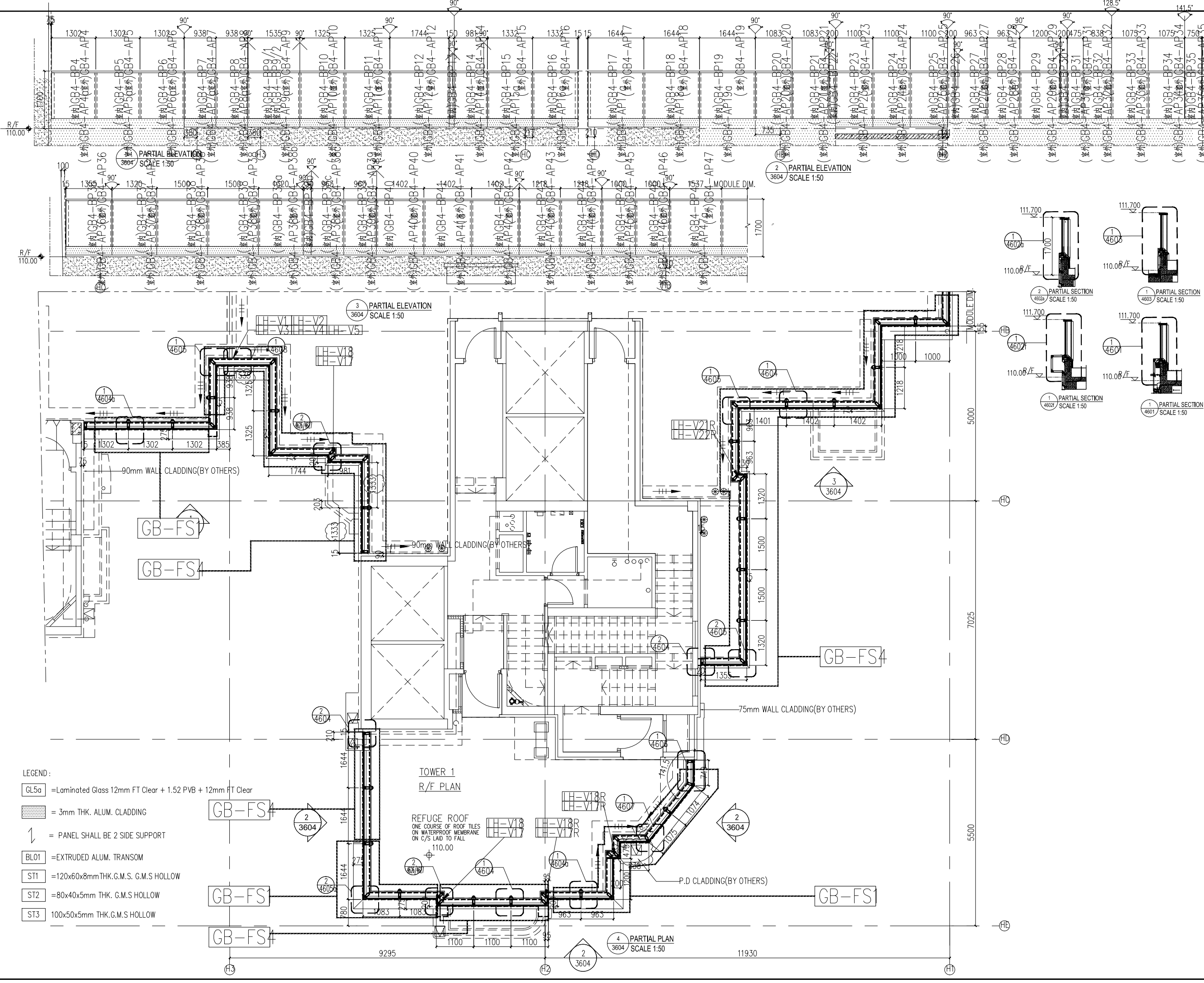

B.D. REF :
 S.D. REF :
 Note :
 1. All dimensions are in mm.
 2. All elevations are viewed from outside.
 3. All dimensions to be verified on site before fabrication.

GENERAL NOTES

Legend :
 1. F.F.L. --- Finished Floor Level
 2. S.F.L. --- Structural Floor Level
 3. /R --- Reversed Detail

X1 --- DETAIL MARK NO.
 X001 --- REFER SHEET NO.

REV.	DATE	DESCRIPTION	BY
00	18.Oct.2021	1ST SUBMISSION	
A	13.Dec.2021	2nd SUBMISSION	
B	10.May.2022	3rd SUBMISSION	
C	14.Jul.2022	4TH SUBMISSION	
D	01.Aug.2022	5TH SUBMISSION	
E	22.Aug.2022	6TH SUBMISSION	
F	26.SEP.2022	7TH SUBMISSION	
G	22.OCT.2022	8TH SUBMISSION	
H	25.DEC.2022	9TH SUBMISSION	
J	28.JAN.2023	10TH SUBMISSION	

CLIENT :
MARBLE EDGE INVESTMENT LTD.

ARCHITECT :
RONALD LU & PARTNERS
 ARCHITECTS | PLANNERS | INTERIOR DESIGNERS

STRUCTURAL ENGINEER :
CMA C M WONG & ASSOCIATES LTD
 11/F, 222, 222A, 222B, 222C, 222D, 222E, 222F, 222G, 222H, 222I, 222J, 222K, 222L, 222M, 222N, 222O, 222P, 222Q, 222R, 222S, 222T, 222U, 222V, 222W, 222X, 222Y, 222Z, 222AA, 222AB, 222AC, 222AD, 222AE, 222AF, 222AG, 222AH, 222AI, 222AJ, 222AK, 222AL, 222AM, 222AN, 222AO, 222AP, 222AQ, 222AR, 222AS, 222AT, 222AU, 222AV, 222AW, 222AX, 222AY, 222AZ, 222BA, 222BB, 222BC, 222BD, 222BE, 222BF, 222BG, 222BH, 222BI, 222BJ, 222BK, 222BL, 222BM, 222BN, 222BO, 222BP, 222BQ, 222BR, 222BS, 222BT, 222BU, 222BV, 222BW, 222BX, 222BY, 222BZ, 222CA, 222CB, 222CC, 222CD, 222CE, 222CF, 222CG, 222CH, 222CI, 222CJ, 222CK, 222CL, 222CM, 222CN, 222CO, 222CP, 222CQ, 222CR, 222CS, 222CT, 222CU, 222CV, 222CW, 222CX, 222CY, 222CZ, 222DA, 222DB, 222DC, 222DD, 222DE, 222DF, 222DG, 222DH, 222DI, 222DJ, 222DK, 222DL, 222DM, 222DN, 222DO, 222DP, 222DQ, 222DR, 222DS, 222DT, 222DU, 222DV, 222DW, 222DX, 222DY, 222DZ, 222EA, 222EB, 222EC, 222ED, 222EE, 222EF, 222EG, 222EH, 222EI, 222EJ, 222EK, 222EL, 222EM, 222EN, 222EO, 222EP, 222EQ, 222ER, 222ES, 222ET, 222EU, 222EV, 222EW, 222EX, 222EY, 222EZ, 222FA, 222FB, 222FC, 222FD, 222FE, 222FF, 222FG, 222FH, 222FI, 222FJ, 222FK, 222FL, 222FM, 222FN, 222FO, 222FP, 222FQ, 222FR, 222FS, 222FT, 222FU, 222FV, 222FW, 222FX, 222FY, 222FZ, 222GA, 222GB, 222GC, 222GD, 222GE, 222GF, 222GG, 222GH, 222GI, 222GJ, 222GK, 222GL, 222GM, 222GN, 222GO, 222GP, 222GQ, 222GR, 222GS, 222GT, 222GU, 222GV, 222GW, 222GX, 222GY, 222GZ, 222HA, 222HB, 222HC, 222HD, 222HE, 222HF, 222HG, 222HH, 222HI, 222HJ, 222HK, 222HL, 222HM, 222HN, 222HO, 222HP, 222HQ, 222HR, 222HS, 222HT, 222HU, 222HV, 222HW, 222HX, 222HY, 222HZ, 222IA, 222IB, 222IC, 222ID, 222IE, 222IF, 222IG, 222IH, 222II, 222IJ, 222IK, 222IL, 222IM, 222IN, 222IO, 222IP, 222IQ, 222IR, 222IS, 222IT, 222IU, 222IV, 222IW, 222IX, 222IY, 222IZ, 222JA, 222JB, 222JC, 222JD, 222JE, 222JF, 222JG, 222JH, 222JI, 222JJ, 222JK, 222JL, 222JM, 222JN, 222JO, 222JP, 222JQ, 222JR, 222JS, 222JT, 222JU, 222JV, 222JW, 222JX, 222JY, 222JZ, 222KA, 222KB, 222KC, 222KD, 222KE, 222KF, 222KG, 222KH, 222KI, 222KJ, 222KK, 222KL, 222KM, 222KN, 222KO, 222KP, 222KQ, 222KR, 222KS, 222KT, 222KU, 222KV, 222KW, 222KX, 222KY, 222KZ, 222LA, 222LB, 222LC, 222LD, 222LE, 222LF, 222LG, 222LH, 222LI, 222LJ, 222LK, 222LL, 222LM, 222LN, 222LO, 222LP, 222LQ, 222LR, 222LS, 222LT, 222LU, 222LV, 222LW, 222LX, 222LY, 222LZ, 222MA, 222MB, 222MC, 222MD, 222ME, 222MF, 222MG, 222MH, 222MI, 222MJ, 222MK, 222ML, 222MN, 222MO, 222MP, 222MQ, 222MR, 222MS, 222MT, 222MU, 222MV, 222MW, 222MX, 222MY, 222MZ, 222NA, 222NB, 222NC, 222ND, 222NE, 222NF, 222NG, 222NH, 222NI, 222NJ, 222NK, 222NL, 222NM, 222NN, 222NO, 222NP, 222NQ, 222NR, 222NS, 222NT, 222NU, 222NV, 222NW, 222NX, 222NY, 222NZ, 222OA, 222OB, 222OC, 222OD, 222OE, 222OF, 222OG, 222OH, 222OI, 222OJ, 222OK, 222OL, 222OM, 222ON, 222OO, 222OP, 222OQ, 222OR, 222OS, 222OT, 222OU, 222OV, 222OW, 222OX, 222OY, 222OZ, 222PA, 222PB, 222PC, 222PD, 222PE, 222PF, 222PG, 222PH, 222PI, 222PJ, 222PK, 222PL, 222PM, 222PN, 222PO, 222PP, 222PQ, 222PR, 222PS, 222PT, 222PU, 222PV, 222PW, 222PX, 222PY, 222PZ, 222QA, 222QB, 222QC, 222QD, 222QE, 222QF, 222QG, 222QH, 222QI, 222QJ, 222QK, 222QL, 222QM, 222QN, 222QO, 222QP, 222QQ, 222QR, 222QS, 222QT, 222QU, 222QV, 222QW, 222QX, 222QY, 222QZ, 222RA, 222RB, 222RC, 222RD, 222RE, 222RF, 222RG, 222RH, 222RI, 222RJ, 222RK, 222RL, 222RM, 222RN, 222RO, 222RP, 222RQ, 222RR, 222RS, 222RT, 222RU, 222RV, 222RW, 222RX, 222RY, 222RZ, 222SA, 222SB, 222SC, 222SD, 222SE, 222SF, 222SG, 222SH, 222SI, 222SJ, 222SK, 222SL, 222SM, 222SN, 222SO, 222SP, 222SQ, 222SR, 222SS, 222ST, 222SU, 222SV, 222SW, 222SX, 222SY, 222SZ, 222TA, 222TB, 222TC, 222TD, 222TE, 222TF, 222TG, 222TH, 222TI, 222TJ, 222TK, 222TL, 222TM, 222TN, 222TO, 222TP, 222TQ, 222TR, 222TS, 222TT, 222TU, 222TV, 222TW, 222TX, 222TY, 222TZ, 222UA, 222UB, 222UC, 222UD, 222UE, 222UF, 222UG, 222UH, 222UI, 222UJ, 222UK, 222UL, 222UM, 222UN, 222UO, 222UP, 222UQ, 222UR, 222US, 222UT, 222UU, 222UV, 222UW, 222UX, 222UY, 222UZ, 222VA, 222VB, 222VC, 222VD, 222VE, 222VF, 222VG, 222VH, 222VI, 222VJ, 222VK, 222VL, 222VM, 222VN, 222VO, 222VP, 222VQ, 222VR, 222VS, 222VT, 222VU, 222VV, 222VW, 222VX, 222VY, 222VZ, 222WA, 222WB, 222WC, 222WD, 222WE, 222WF, 222WG, 222WH, 222WI, 222WJ, 222WK, 222WL, 222WM, 222WN, 222WO, 222WP, 222WQ, 222WR, 222WS, 222WT, 222WU, 222WV, 222WW, 222WX, 222WY, 222WZ, 222XA, 222XB, 222XC, 222XD, 222XE, 222XF, 222XG, 222XH, 222XI, 222XJ, 222XK, 222XL, 222XM, 222XN, 222XO, 222XP, 222XQ, 222XR, 222XS, 222XT, 222XU, 222XV, 222XW, 222XX, 222XY, 222XZ, 222YA, 222YB, 222YC, 222YD, 222YE, 222YF, 222YG, 222YH, 222YI, 222YJ, 222YK, 222YL, 222YM, 222YN, 222YO, 222YP, 222YQ, 222YR, 222YS, 222YT, 222YU, 222YV, 222YW, 222YX, 222YY, 222YZ, 222ZA, 222ZB, 222ZC, 222ZD, 222ZE, 222ZF, 222ZG, 222ZH, 222ZI, 222ZJ, 222ZK, 222ZL, 222ZM, 222ZN, 222ZO, 222ZP, 222ZQ, 222ZR, 222ZS, 222ZT, 222ZU, 222ZV, 222ZW, 222ZX, 222ZY, 222ZZ

MAIN CONTRACTOR :
 ?????????

美特鋁質有限公司
MIDI ALUMINIUM FABRICATOR LTD.
 Units 6-8, Sunray Industrial Centre, 1/F
 610 Cha Kwo Ling Road, Kowloon
 Tel:23489211-4 Fax:(852)27727666

PROJECT :
PROPOSED RESIDENTIAL DEVELOPMENT AT NEW KOWLOON INLAND LOT. NO.6552

TITLE :
PART ELEVATION FOR GLASS BALUSTRADE

JOB NO. : J-857
 DRAWN BY : AN DATE : 28 JAN.2023
 CHKD BY : SCALE A1: 1/250 A3:
 DWG. NO. : CW-PE-3604 REV. : F

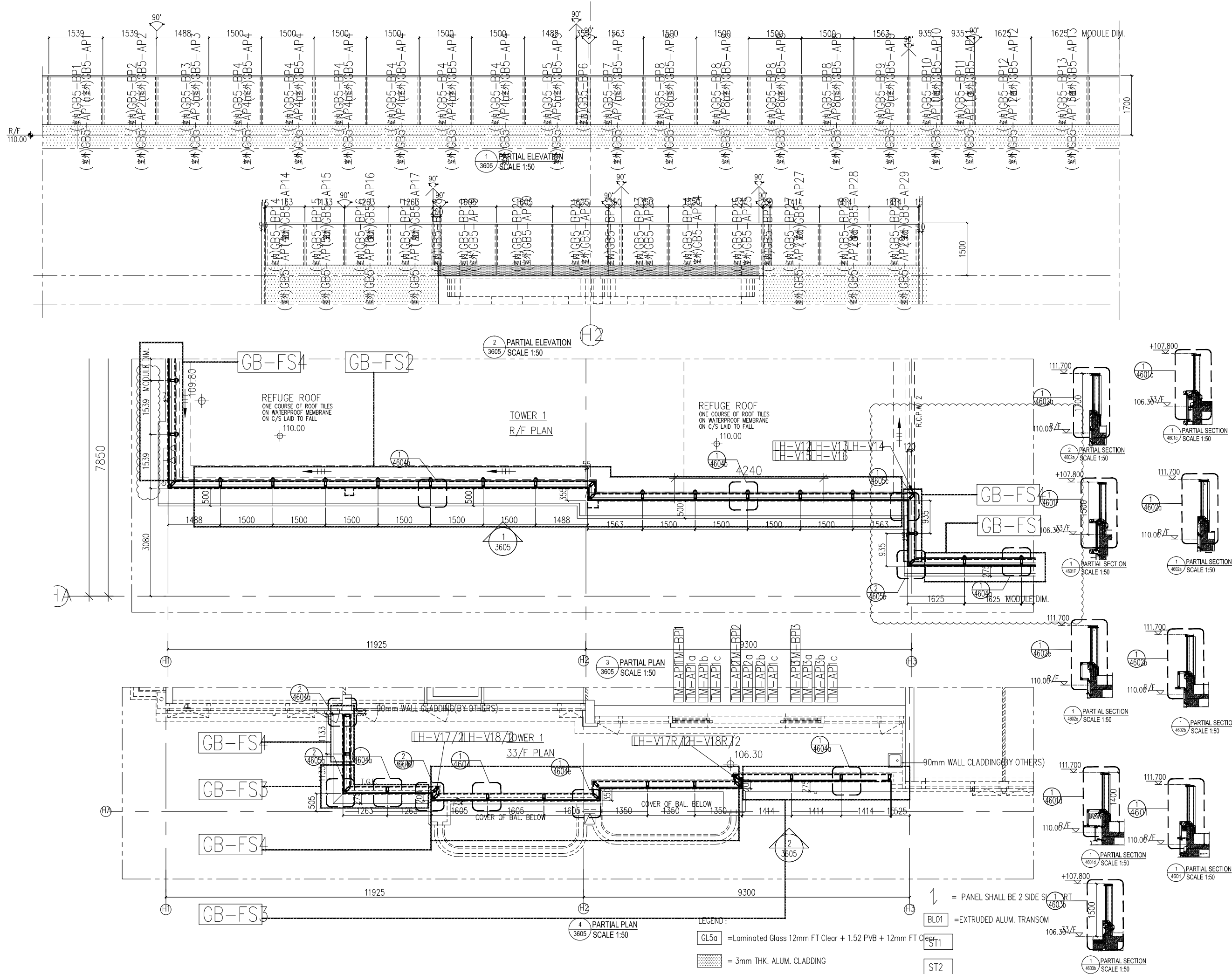

B.D. REF :
 F.S.D. REF :
 Note :
 1. All dimensions are in mm.
 2. All elevations are viewed from outside.
 3. All dimensions to be verified on site before fabrication.

GENERAL NOTES

- Legend :
- 1. F.F.L.-- Finished Floor Level
 - 2. S.F.L.-- Structural Floor Level
 - 3. (R) -- Reversed Detail

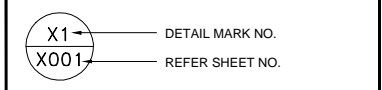

REV.	DATE	DESCRIPTION	BY
J	28.JAN.2023	10TH SUBMISSION	
H	25.DEC.2022	9TH SUBMISSION	
G	22.OCT.2022	8TH SUBMISSION	
F	26.SEP.2022	7TH SUBMISSION	
E	22.AUG.2022	6TH SUBMISSION	
D	01.AUG.2022	5TH SUBMISSION	
C	14.JUL.2022	4TH SUBMISSION	
B	10.MAY.2022	3rd SUBMISSION	
A	13.DEC.2021	2nd SUBMISSION	
00	18.OCT.2021	1ST SUBMISSION	

CLIENT :
 MARBLE EDGE INVESTMENT LTD.

ARCHITECT :

 ARCHITECTS | PLANNERS | INTERIOR DESIGNERS

STRUCTURAL ENGINEER :

 CMA C M WONG & ASSOCIATES LTD

MAIN CONTRACTOR :
 ?????????

MIDI ALUMINIUM FABRICATOR LTD.
 Units 6-8, Sunray Industrial Centre, 1/F
 610 Cha Kwo Ling Road, Kowloon
 Tel:23489211-4 Fax:(852)27727666

PROJECT :
 PROPOSED RESIDENTIAL DEVELOPMENT AT NEW KOWLOON INLAND LOT. NO.6552

TITLE :
 PART ELEVATION FOR GLASS BALUSTRADE

JOB NO. : J-857
 DRAWN BY : AN DATE : 28 JAN.2023
 CHKD BY : SCALE A1: 1/250 A3:
 DWG. NO. : CW-PE-3605 REV. : F

- LEGEND :
- GL5a = Laminated Glass 12mm FT Clear + 1.52 PVB + 12mm FT Clear
 - ST1 = EXTRUDED ALUM. TRANSOM
 - ST2 = 3mm THK. ALUM. CLADDING

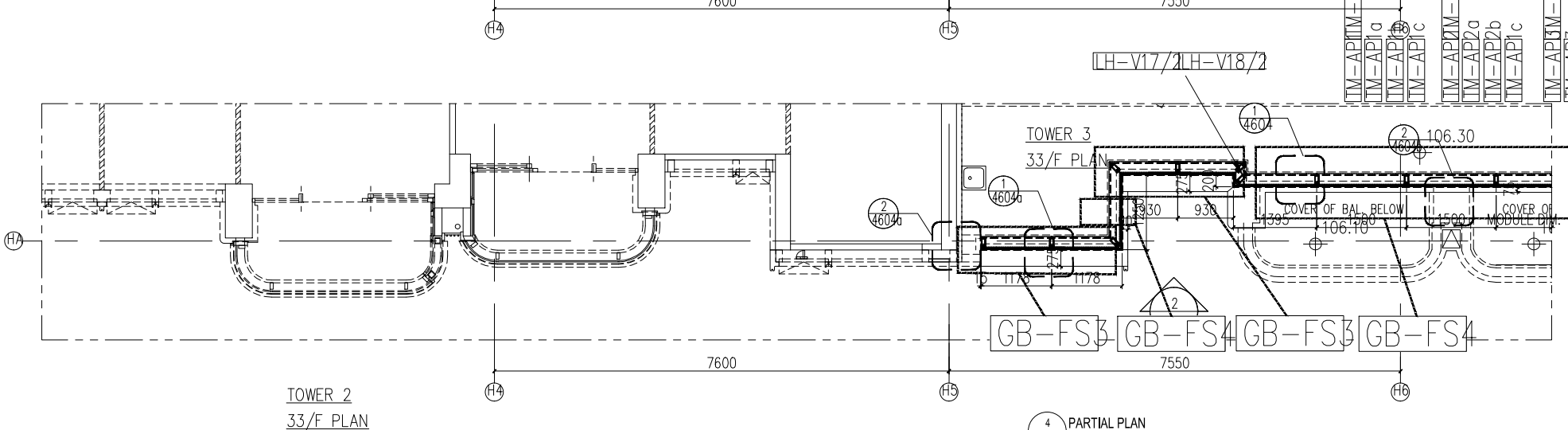
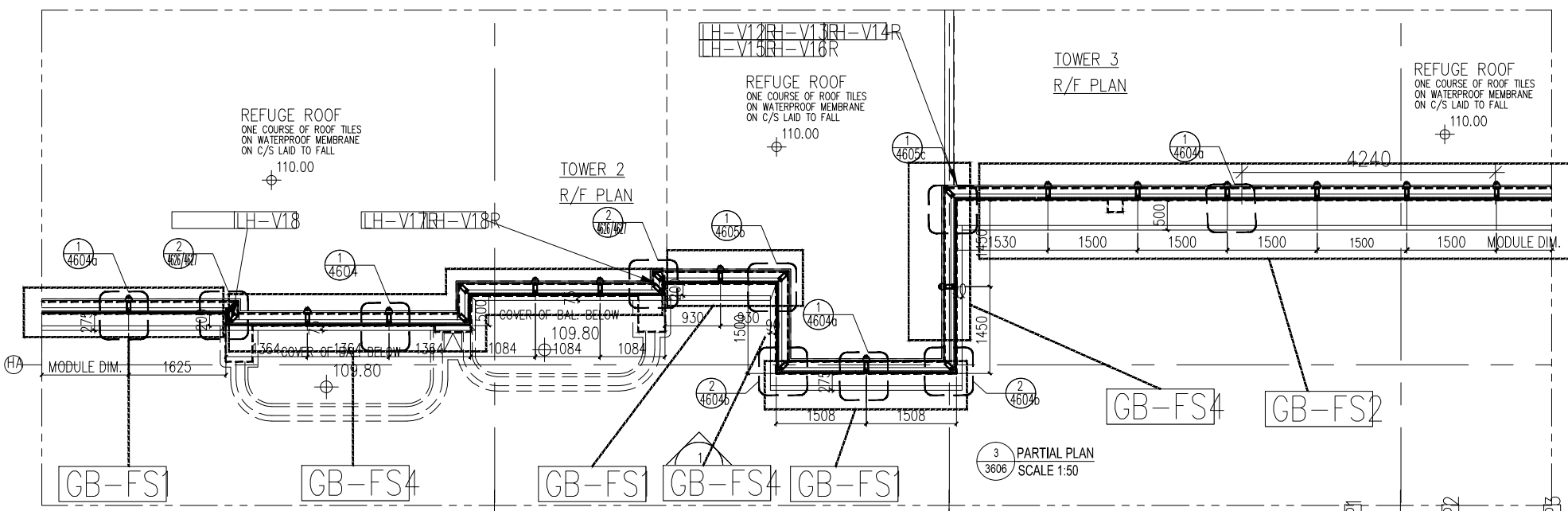
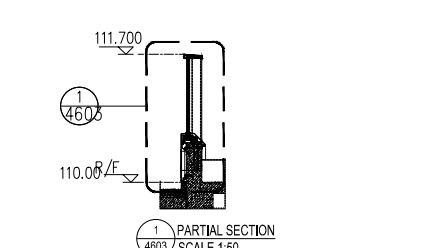
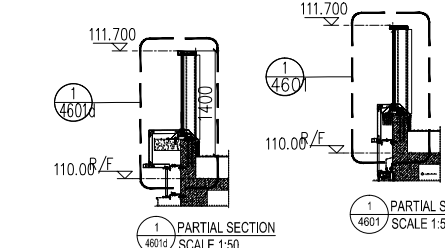
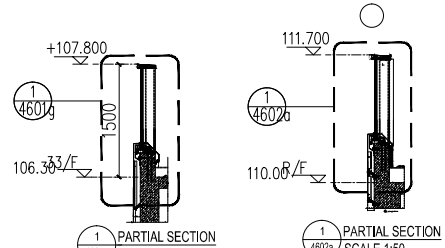
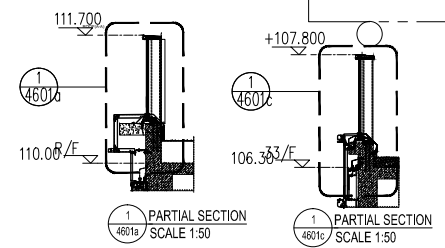
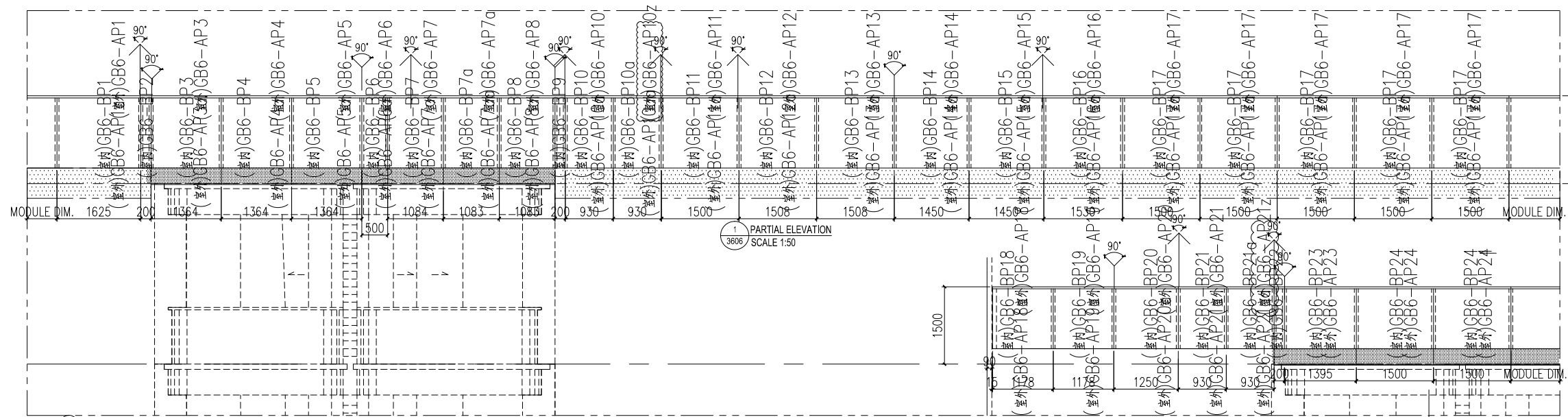

- LEGEND:
- GL5a = Laminated Glass 12mm FT Clear + 1.52 PVB + 12mm FT Clear
 - [Hatched Box] = 3mm THK. ALUM. CLADDING
 - [Arrow] = PANEL SHALL BE 2 SIDE SUPPORT
 - BL01 = EXTRUDED ALUM. TRANSOM
 - ST1 = 120x60x8mm THK. G.M.S. G.M.S HOLLOW
 - ST2 = 80x40x5mm THK. G.M.S HOLLOW
 - ST3 = 100x50x5mm THK. G.M.S HOLLOW

B.D. REF :
 F.S.D. REF :
 Note :
 1. All dimensions are in mm.
 2. All elevations are viewed from outside.
 3. All dimensions to be verified on site before fabrication.

GENERAL NOTES

Legend :

1. F.F.L. --- Finished Floor Level
2. S.F.L. --- Structural Floor Level
3. [Circle with X] --- Reversed Detail

X1 --- DETAIL MARK NO.
 X001 --- REFER SHEET NO.

REV.	DATE	DESCRIPTION	BY
J	28.JAN.2023	10TH SUBMISSION	
H	25.DEC.2022	9TH SUBMISSION	
G	22.OCT.2022	8TH SUBMISSION	
F	26.SEP.2022	7TH SUBMISSION	
E	22.AUG.2022	6TH SUBMISSION	
D	01.AUG.2022	5TH SUBMISSION	
C	14.JUL.2022	4TH SUBMISSION	
B	10.MAY.2022	3rd SUBMISSION	
A	13.DEC.2021	2nd SUBMISSION	
00	18.OCT.2021	1ST SUBMISSION	

CLIENT :
 MARBLE EDGE INVESTMENT LTD.

ARCHITECT :
RONALD LU & PARTNERS
 ARCHITECTS | PLANNERS | INTERIOR DESIGNERS

STRUCTURAL ENGINEER :
CMA C M WONG & ASSOCIATES LTD
 110, 112, 114, 116, 118, 120, 122, 124, 126, 128, 130, 132, 134, 136, 138, 140, 142, 144, 146, 148, 150, 152, 154, 156, 158, 160, 162, 164, 166, 168, 170, 172, 174, 176, 178, 180, 182, 184, 186, 188, 190, 192, 194, 196, 198, 200, 202, 204, 206, 208, 210, 212, 214, 216, 218, 220, 222, 224, 226, 228, 230, 232, 234, 236, 238, 240, 242, 244, 246, 248, 250, 252, 254, 256, 258, 260, 262, 264, 266, 268, 270, 272, 274, 276, 278, 280, 282, 284, 286, 288, 290, 292, 294, 296, 298, 300, 302, 304, 306, 308, 310, 312, 314, 316, 318, 320, 322, 324, 326, 328, 330, 332, 334, 336, 338, 340, 342, 344, 346, 348, 350, 352, 354, 356, 358, 360, 362, 364, 366, 368, 370, 372, 374, 376, 378, 380, 382, 384, 386, 388, 390, 392, 394, 396, 398, 400, 402, 404, 406, 408, 410, 412, 414, 416, 418, 420, 422, 424, 426, 428, 430, 432, 434, 436, 438, 440, 442, 444, 446, 448, 450, 452, 454, 456, 458, 460, 462, 464, 466, 468, 470, 472, 474, 476, 478, 480, 482, 484, 486, 488, 490, 492, 494, 496, 498, 500, 502, 504, 506, 508, 510, 512, 514, 516, 518, 520, 522, 524, 526, 528, 530, 532, 534, 536, 538, 540, 542, 544, 546, 548, 550, 552, 554, 556, 558, 560, 562, 564, 566, 568, 570, 572, 574, 576, 578, 580, 582, 584, 586, 588, 590, 592, 594, 596, 598, 600, 602, 604, 606, 608, 610, 612, 614, 616, 618, 620, 622, 624, 626, 628, 630, 632, 634, 636, 638, 640, 642, 644, 646, 648, 650, 652, 654, 656, 658, 660, 662, 664, 666, 668, 670, 672, 674, 676, 678, 680, 682, 684, 686, 688, 690, 692, 694, 696, 698, 700, 702, 704, 706, 708, 710, 712, 714, 716, 718, 720, 722, 724, 726, 728, 730, 732, 734, 736, 738, 740, 742, 744, 746, 748, 750, 752, 754, 756, 758, 760, 762, 764, 766, 768, 770, 772, 774, 776, 778, 780, 782, 784, 786, 788, 790, 792, 794, 796, 798, 800, 802, 804, 806, 808, 810, 812, 814, 816, 818, 820, 822, 824, 826, 828, 830, 832, 834, 836, 838, 840, 842, 844, 846, 848, 850, 852, 854, 856, 858, 860, 862, 864, 866, 868, 870, 872, 874, 876, 878, 880, 882, 884, 886, 888, 890, 892, 894, 896, 898, 900, 902, 904, 906, 908, 910, 912, 914, 916, 918, 920, 922, 924, 926, 928, 930, 932, 934, 936, 938, 940, 942, 944, 946, 948, 950, 952, 954, 956, 958, 960, 962, 964, 966, 968, 970, 972, 974, 976, 978, 980, 982, 984, 986, 988, 990, 992, 994, 996, 998, 1000

MAIN CONTRACTOR :
 ?????????

美特鋁質有限公司
MIDI ALUMINIUM FABRICATOR LTD.
 Units 6-8, Sunray Industrial Centre, 1/F
 610 Cha Kwo Ling Road, Kowloon
 Tel: 23489211-4 Fax: (852) 27727666

PROJECT :
 PROPOSED RESIDENTIAL DEVELOPMENT AT NEW KOWLOON INLAND LOT. NO.6552

TITLE :
 PART ELEVATION FOR GLASS BALUSTRADE

JOB NO. : J-857
 DRAWN BY : AN DATE : 28 JAN.2023
 CHKD BY : SCALE A1: 1/250 A3:
 DWG. NO. : CW-PE-3606 REV. : F

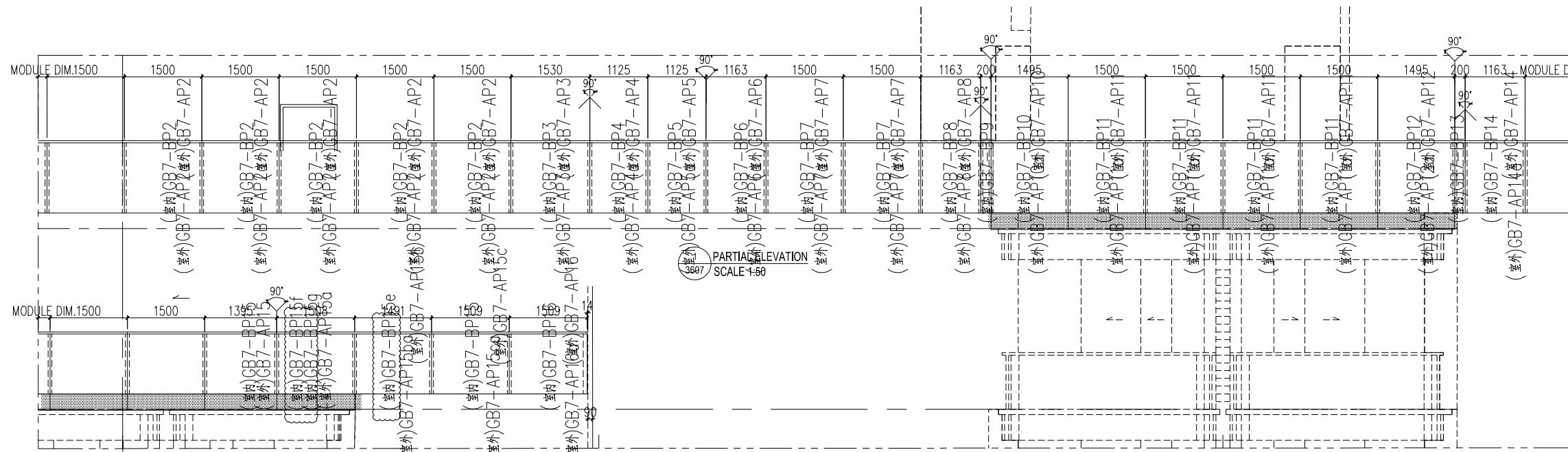

2 PARTIAL ELEVATION SCALE 1:50

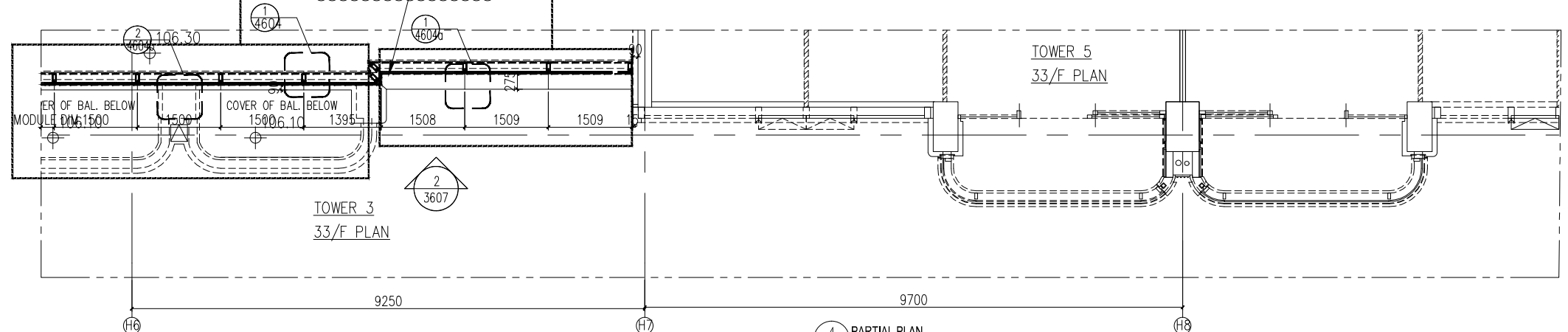
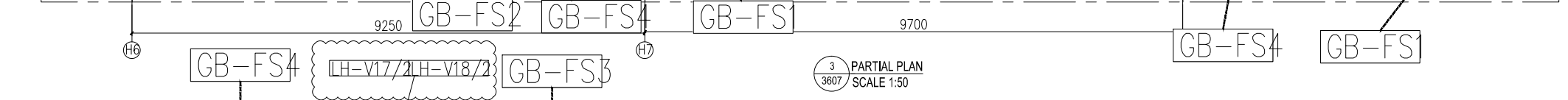
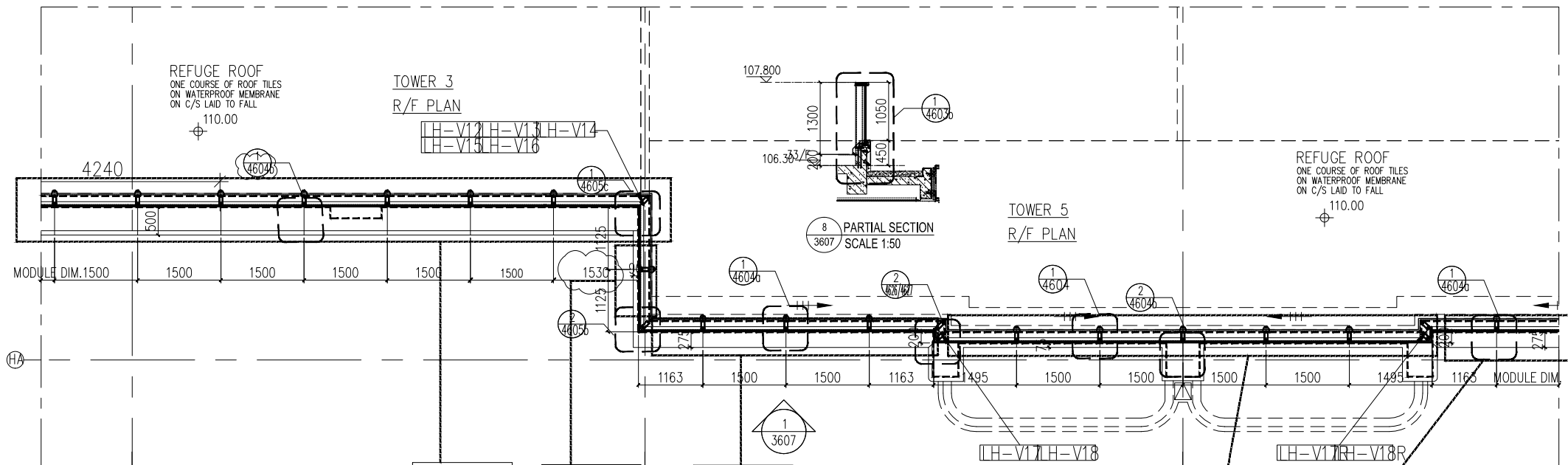

4 PARTIAL PLAN SCALE 1:50

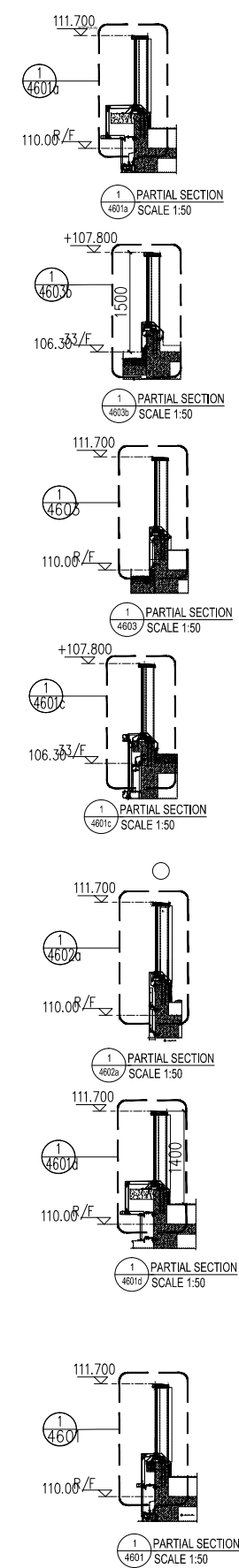

- LEGEND:
- GL5a = Laminated Glass 12mm FT Clear + 1.52 PVB + 12mm FT Clear
 - [Hatched Box] = 3mm THK. ALUM. CLADDING
 - [Arrow] = PANEL SHALL BE 2 SIDE SUPPORT
 - BL01 = EXTRUDED ALUM. TRANSOM
 - ST1 = 120x60x8mm THK. G.M.S. G.M.S HOLLOW
 - ST2 = 80x40x5mm THK. G.M.S HOLLOW
 - ST3 = 100x50x5mm THK. G.M.S HOLLOW

B.D. REF :
 F.S.D. REF :
 Note :
 1. All dimensions are in mm.
 2. All elevations are viewed from outside.
 3. All dimensions to be verified on site before fabrication.

GENERAL NOTES

Legend :

1. F.F.L.-- Finished Floor Level
2. S.F.L.-- Structural Floor Level
3. (↔) -- Reversed Detail

X1 -- DETAIL MARK NO.
 X001 -- REFER SHEET NO.

REV.	DATE	DESCRIPTION	BY
J	28.JAN.2023	10TH SUBMISSION	
H	25.DEC.2022	9TH SUBMISSION	
G	22.OCT.2022	8TH SUBMISSION	
F	26.SEP.2022	7TH SUBMISSION	
E	22.AUG.2022	6TH SUBMISSION	
D	01.AUG.2022	5TH SUBMISSION	
C	14.JUL.2022	4TH SUBMISSION	
B	10.MAY.2022	3rd SUBMISSION	
A	13.DEC.2021	2nd SUBMISSION	
00	18.OCT.2021	1ST SUBMISSION	

CLIENT :
 MARBLE EDGE INVESTMENT LTD.

ARCHITECT :
RONALD LU & PARTNERS
 ARCHITECTS | PLANNERS | INTERIOR DESIGNERS

STRUCTURAL ENGINEER :
CMA C M WONG & ASSOCIATES LTD
INCORPORATED IN HONG KONG
 E-MAIL: cma@cma.com.hk

MAIN CONTRACTOR :
 ?????????

美特鋁質有限公司
MIDI ALUMINIUM FABRICATOR LTD.
 Units 6-8, Sunray Industrial Centre, 1/F
 610 Cha Kwo Ling Road, Kowloon
 Tel:23489211-4 Fax:(852)27727666

PROJECT :
 PROPOSED RESIDENTIAL DEVELOPMENT AT NEW KOWLOON INLAND LOT. NO.6552

TITLE :
 PART ELEVATION FOR GLASS BALUSTRADE

JOB NO. : J-857

DRAWN BY : AN DATE : 28 JAN.2023

CHKD BY : SCALE A1: 1/50 A3:

DWG. NO. : CW-PE-3607 REV. : F

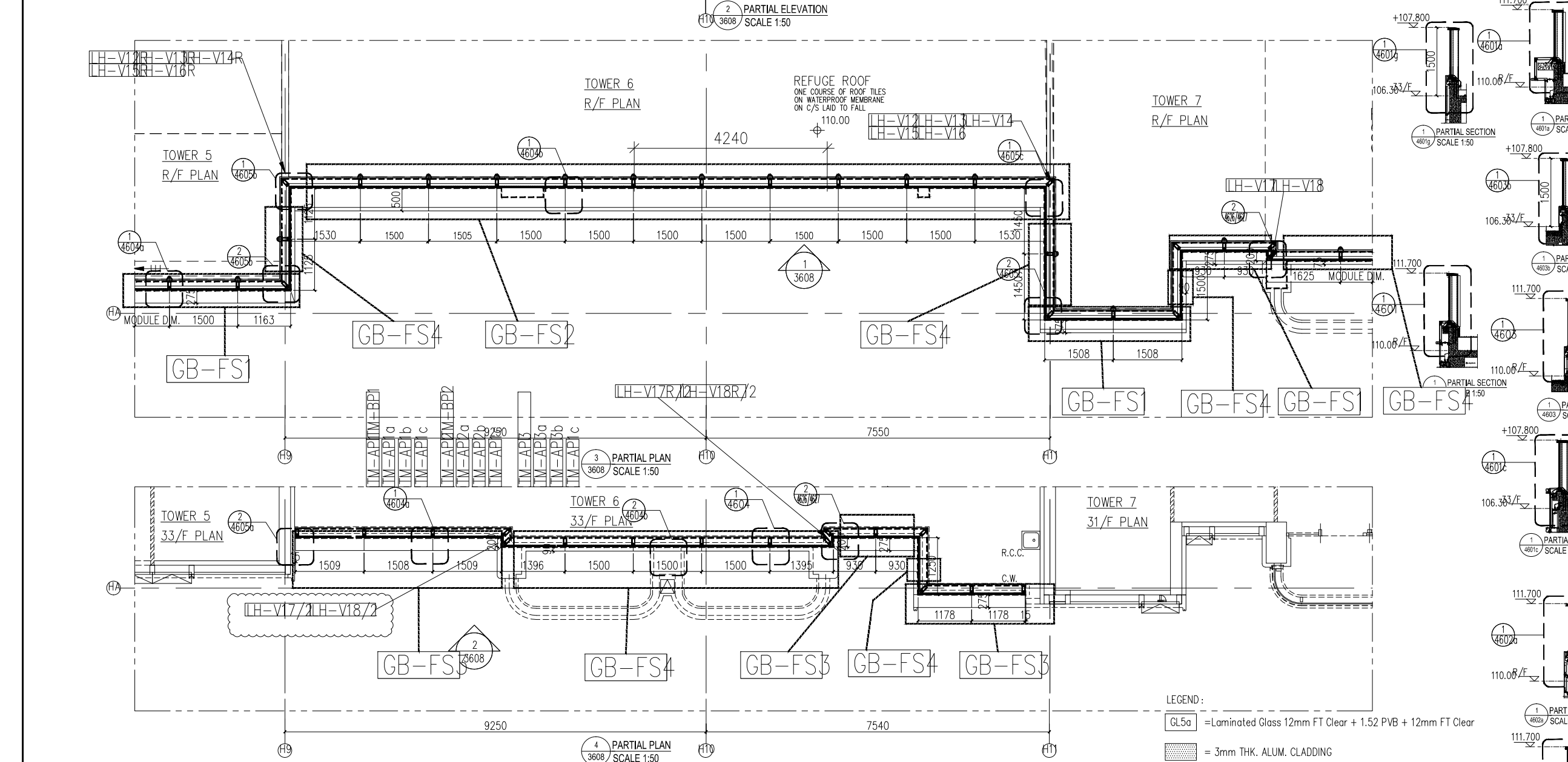
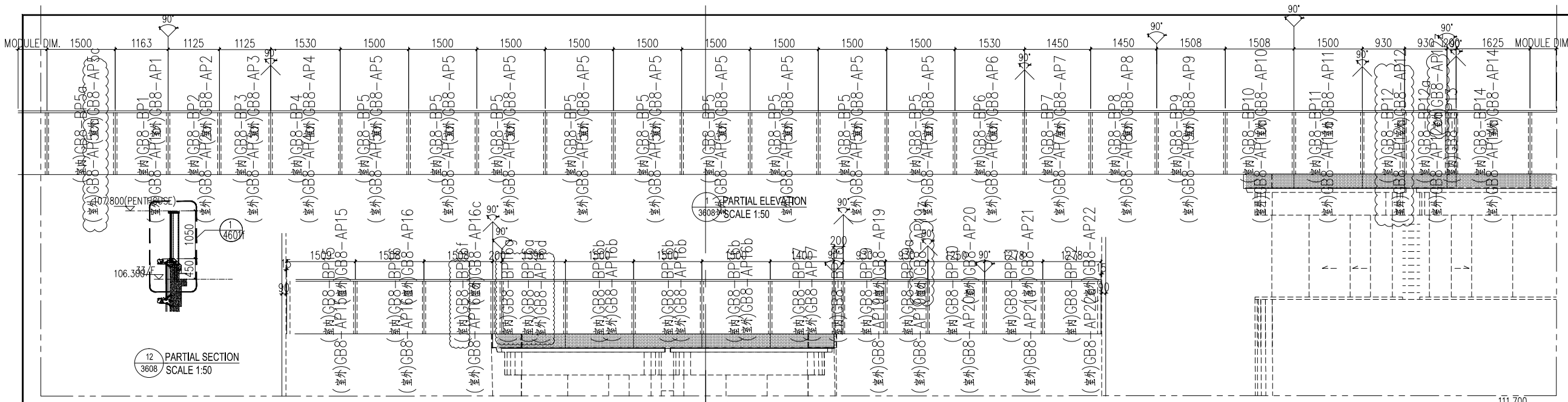

- LEGEND:
- GL5a = Laminated Glass 12mm FT Clear + 1.52 PVB + 12mm FT Clear
 - [Hatched Box] = 3mm THK. ALUM. CLADDING
 - [Arrow] = PANEL SHALL BE 2 SIDE SUPPORT
 - BL01 = EXTRUDED ALUM. TRANSOM
 - ST1 = 120x60x8mm THK. G.M.S. G.M.S HOLLOW
 - ST2 = 80x40x5mm THK. G.M.S HOLLOW
 - ST3 = 100x50x5mm THK. G.M.S HOLLOW

B.D. REF :
 F.S.D. REF :
 Note:
 1. All dimensions are in mm.
 2. All elevations are viewed from outside.
 3. All dimensions to be verified on site before fabrication.

GENERAL NOTES

Legend :

1. F.F.L. --- Finished Floor Level
2. S.F.L. --- Structural Floor Level
3. [Reversed Detail Symbol] --- Reversed Detail

X1 --- DETAIL MARK NO.
 X001 --- REFER SHEET NO.

REV.	DATE	DESCRIPTION	BY
J	28.JAN.2023	10TH SUBMISSION	
H	25.DEC.2022	9TH SUBMISSION	
G	22.OCT.2022	8TH SUBMISSION	
F	26.SEP.2022	7TH SUBMISSION	
E	22.AUG.2022	6TH SUBMISSION	
D	01.AUG.2022	5TH SUBMISSION	
C	14.JUL.2022	4TH SUBMISSION	
B	10.MAY.2022	3rd SUBMISSION	
A	13.DEC.2021	2nd SUBMISSION	
00	18.OCT.2021	1ST SUBMISSION	

CLIENT :
 MARBLE EDGE INVESTMENT LTD.

ARCHITECT :

 RONALD LU & PARTNERS
 ARCHITECTS | PLANNERS | INTERIOR DESIGNERS

STRUCTURAL ENGINEER :

 C M WONG & ASSOCIATES LTD
 110, 112, 114, 116, 118, 120, 122, 124, 126, 128, 130, 132, 134, 136, 138, 140, 142, 144, 146, 148, 150, 152, 154, 156, 158, 160, 162, 164, 166, 168, 170, 172, 174, 176, 178, 180, 182, 184, 186, 188, 190, 192, 194, 196, 198, 200, 202, 204, 206, 208, 210, 212, 214, 216, 218, 220, 222, 224, 226, 228, 230, 232, 234, 236, 238, 240, 242, 244, 246, 248, 250, 252, 254, 256, 258, 260, 262, 264, 266, 268, 270, 272, 274, 276, 278, 280, 282, 284, 286, 288, 290, 292, 294, 296, 298, 300, 302, 304, 306, 308, 310, 312, 314, 316, 318, 320, 322, 324, 326, 328, 330, 332, 334, 336, 338, 340, 342, 344, 346, 348, 350, 352, 354, 356, 358, 360, 362, 364, 366, 368, 370, 372, 374, 376, 378, 380, 382, 384, 386, 388, 390, 392, 394, 396, 398, 400, 402, 404, 406, 408, 410, 412, 414, 416, 418, 420, 422, 424, 426, 428, 430, 432, 434, 436, 438, 440, 442, 444, 446, 448, 450, 452, 454, 456, 458, 460, 462, 464, 466, 468, 470, 472, 474, 476, 478, 480, 482, 484, 486, 488, 490, 492, 494, 496, 498, 500, 502, 504, 506, 508, 510, 512, 514, 516, 518, 520, 522, 524, 526, 528, 530, 532, 534, 536, 538, 540, 542, 544, 546, 548, 550, 552, 554, 556, 558, 560, 562, 564, 566, 568, 570, 572, 574, 576, 578, 580, 582, 584, 586, 588, 590, 592, 594, 596, 598, 600, 602, 604, 606, 608, 610, 612, 614, 616, 618, 620, 622, 624, 626, 628, 630, 632, 634, 636, 638, 640, 642, 644, 646, 648, 650, 652, 654, 656, 658, 660, 662, 664, 666, 668, 670, 672, 674, 676, 678, 680, 682, 684, 686, 688, 690, 692, 694, 696, 698, 700, 702, 704, 706, 708, 710, 712, 714, 716, 718, 720, 722, 724, 726, 728, 730, 732, 734, 736, 738, 740, 742, 744, 746, 748, 750, 752, 754, 756, 758, 760, 762, 764, 766, 768, 770, 772, 774, 776, 778, 780, 782, 784, 786, 788, 790, 792, 794, 796, 798, 800, 802, 804, 806, 808, 810, 812, 814, 816, 818, 820, 822, 824, 826, 828, 830, 832, 834, 836, 838, 840, 842, 844, 846, 848, 850, 852, 854, 856, 858, 860, 862, 864, 866, 868, 870, 872, 874, 876, 878, 880, 882, 884, 886, 888, 890, 892, 894, 896, 898, 900, 902, 904, 906, 908, 910, 912, 914, 916, 918, 920, 922, 924, 926, 928, 930, 932, 934, 936, 938, 940, 942, 944, 946, 948, 950, 952, 954, 956, 958, 960, 962, 964, 966, 968, 970, 972, 974, 976, 978, 980, 982, 984, 986, 988, 990, 992, 994, 996, 998, 1000

MAIN CONTRACTOR :
 ?????????

美特鋁質有限公司
 MIDI ALUMINIUM FABRICATOR LTD.
 Units 6-8, Sunray Industrial Centre, 1/F
 610 Cha Kwo Ling Road, Kowloon
 Tel: 23489211-4 Fax: (852) 27727666

PROJECT :
 PROPOSED RESIDENTIAL DEVELOPMENT AT NEW KOWLOON INLAND LOT. NO.6552

TITLE :
 PART ELEVATION FOR GLASS BALUSTRADE

JOB NO. : J-857
 DRAWN BY : AN DATE : 28 JAN.2023
 CHKD BY : SCALE A1: 1/250 A3:
 DWG. NO. : CW-PE-3608 REV. : F

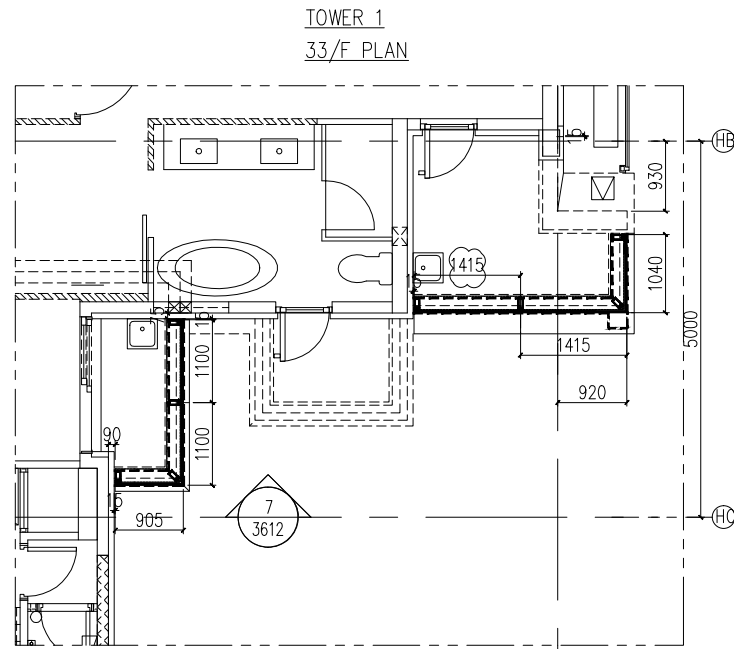

1 PARTIAL PLAN
3612 SCALE 1:50

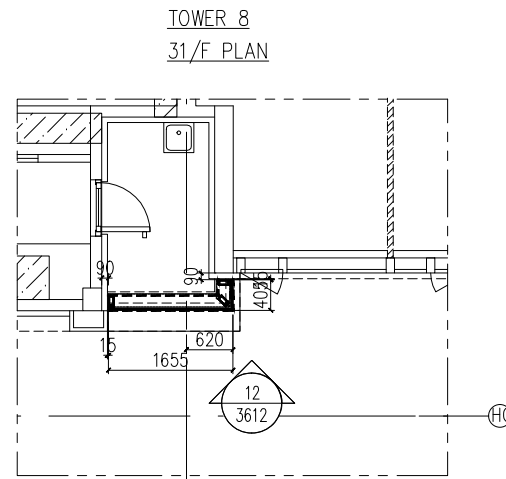

5 PARTIAL PLAN
3612 SCALE 1:50

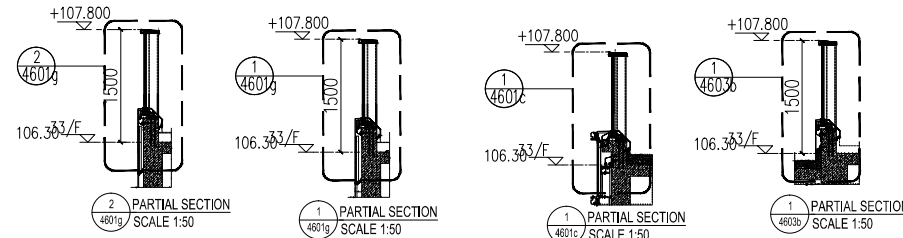

2 PARTIAL SECTION
4601g SCALE 1:50

1 PARTIAL SECTION
4601g SCALE 1:50

1 PARTIAL SECTION
4601c SCALE 1:50

1 PARTIAL SECTION
4603c SCALE 1:50

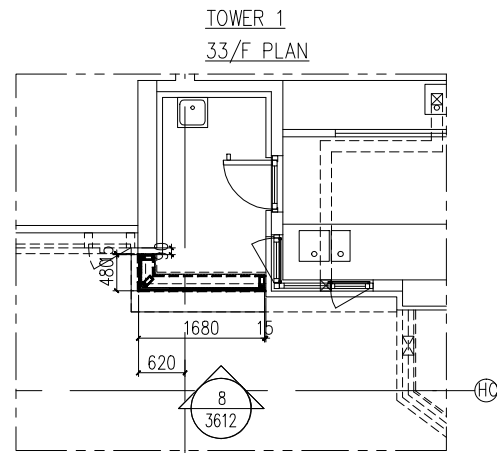

2 PARTIAL PLAN
3612 SCALE 1:50

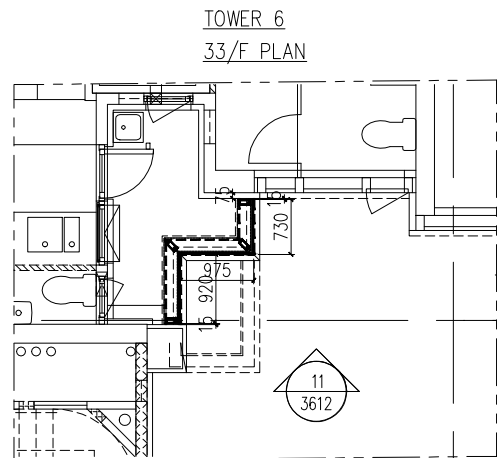

4 PARTIAL PLAN
3612 SCALE 1:50

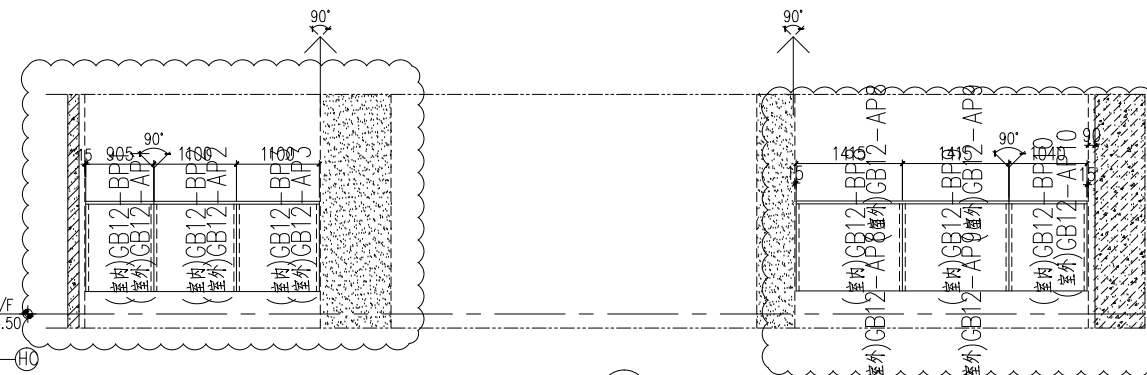

7 PARTIAL ELEVATION
3612 SCALE 1:50

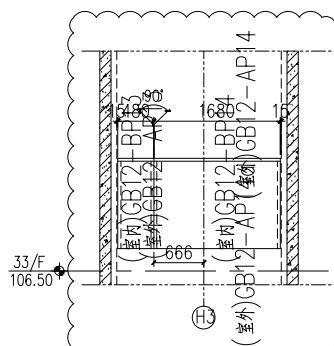

8 PARTIAL ELEVATION
3612 SCALE 1:50

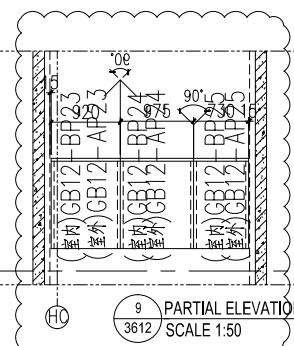

9 PARTIAL ELEVATION
3612 SCALE 1:50

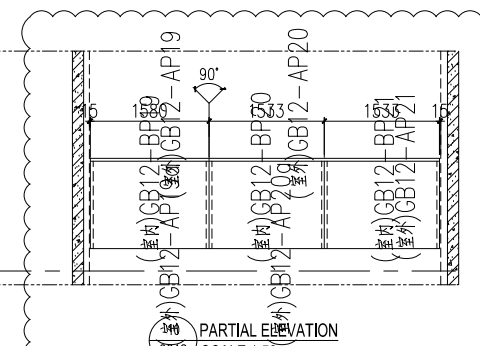

10 PARTIAL ELEVATION
3612 SCALE 1:50

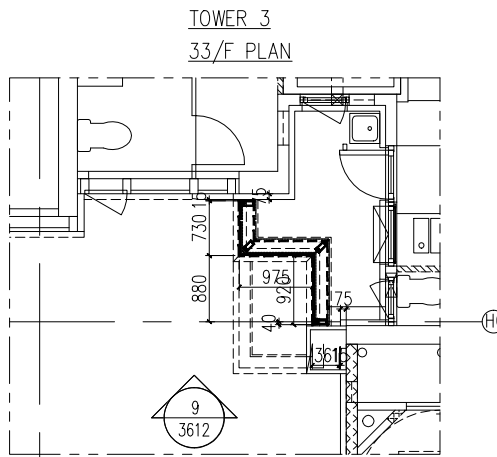

3 PARTIAL PLAN
3612 SCALE 1:50

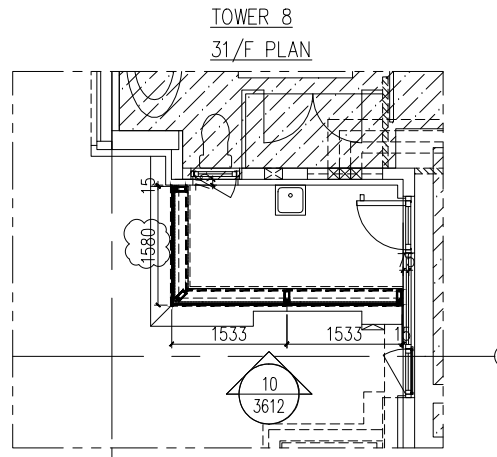

6 PARTIAL PLAN
3612 SCALE 1:50

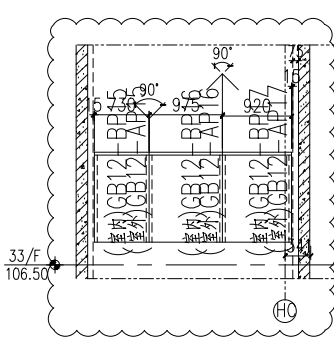

11 PARTIAL ELEVATION
3612 SCALE 1:50

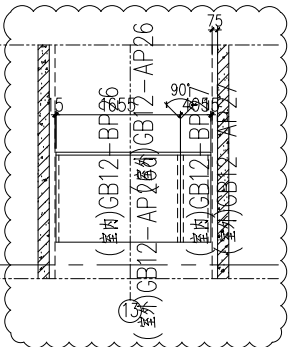

12 PARTIAL ELEVATION
3612 SCALE 1:50

- LEGEND:
- GL5a = Laminated Glass 12mm FT Clear + 1.52 PVB + 12mm FT
 - 3mm THK. ALUM. CLADDING
 - PANEL SHALL BE 2 SIDE SUPPORT
 - BL01 = EXTRUDED ALUM. TRANSOM
 - ST1 = 120x60x8mm THK. G.M.S. G.M.S HOLLOW
 - ST2 = 80x40x5mm THK. G.M.S HOLLOW
 - ST3 = 100x50x5mm THK. G.M.S HOLLOW

B.D. REF :
F.S.D. REF :
Note :
1. All dimensions are in mm.
2. All elevations are viewed from outside.
3. All dimensions to be verified on site before fabrication.

GENERAL NOTES

Legend :

1. F.F.L.-- Finished Floor Level
2. S.F.L.-- Structural Floor Level
3. (R) -- Reversed Detail

X1 -- DETAIL MARK NO.
X001 -- REFER SHEET NO.

REV.	DATE	DESCRIPTION	BY
J	28.JAN.2023	10TH SUBMISSION	
H	25.DEC.2022	9TH SUBMISSION	
G	22.OCT.2022	8TH SUBMISSION	
F	26.SEP.2022	7TH SUBMISSION	
E	22.AUG.2022	6TH SUBMISSION	
D	01.AUG.2022	5TH SUBMISSION	
C	14.JUL.2022	4TH SUBMISSION	
B	10.MAY.2022	3rd SUBMISSION	
A	13.DEC.2021	2nd SUBMISSION	
00	18.OCT.2021	1ST SUBMISSION	

CLIENT :
MARBLE EDGE INVESTMENT LTD.

ARCHITECT :
RONALD LU & PARTNERS
ARCHITECTS | PLANNERS | INTERIOR DESIGNERS

STRUCTURAL ENGINEER :
CMA C M WONG & ASSOCIATES LTD

MAIN CONTRACTOR :
?????????

美特鋁質有限公司
MIDI ALUMINIUM FABRICATOR LTD.
Units 6-8, Sunray Industrial Centre, 1/F
610 Cha Kwo Ling Road, Kowloon
Tel:23489211-4 Fax:(852)27727666

PROJECT :
PROPOSED RESIDENTIAL DEVELOPMENT AT NEW KOWLOON INLAND LOT. NO.6552

TITLE :
PART ELEVATION FOR GLASS BALUSTRADE

JOB NO. : J-857

DRAWN BY : AN DATE : 28 JAN.2023

CHKD BY : SCALE A1: 1/50 A3:

DWG. NO. : CW-PE-3612 REV. : F