

工程指示 / 要求簡箋 ENGINEER INSTRUCTIONS(E.I.)

工程指示編號:	EI- 5265 / 22	修改版本:	-
	HK- 1870 / 22		
工程編號:	J 857	工程名稱:	啟德6552
收件人:	生統	發件人:	Nero HO
工程項目:	幕牆單元件 - 地盤用室內轉角企料 收口鋁料(補料)	日期:	27/10/2022

<input type="checkbox"/> 原合約工程包	<input type="checkbox"/> 原合約工程加 / 減賬 QT-	<input type="checkbox"/> 新工程報價 QT-
---------------------------------	--	------------------------------------

信件批核號碼/圖紙參考編號:	批核模具圖紙編號:
客戶指示附件:	管理內部批簽署:

<input type="checkbox"/> 初步鋁料 B.M.	<input type="checkbox"/> 加工拆圖, 然後生產	<input type="checkbox"/> 尺寸表
<input type="checkbox"/> 正式鋁料 B.M.	<input type="checkbox"/> 技術上資料/指示	<input type="checkbox"/> 報價
<input type="checkbox"/> 配件 B.M.	<input type="checkbox"/> 樣辦或貨品說明書	<input type="checkbox"/> 分判合約
<input type="checkbox"/> 其他:		

內容: *急用

按地盤指示, T6座欠了室內轉角企料收口欠了
請補給X86092及X86093各3支
並於近日安排送以上鋁料到地盤。

完成上列要求日期: 31/10/2022

國內

<input type="checkbox"/> 生產技術總監	<input type="checkbox"/> 連附件	<input type="checkbox"/> 技術部	<input type="checkbox"/> 連附件	<input type="checkbox"/> 生產部	<input type="checkbox"/> 連附件
<input type="checkbox"/> 採購部	<input type="checkbox"/> 連附件	<input checked="" type="checkbox"/> 生產統籌部	<input checked="" type="checkbox"/> 連附件	<input type="checkbox"/> 報關組	<input type="checkbox"/> 連附件
<input type="checkbox"/> 質檢部	<input type="checkbox"/> 連附件	<input type="checkbox"/> 會計部	<input type="checkbox"/> 連附件	<input type="checkbox"/> 機械設計部	<input type="checkbox"/> 連附件
<input type="checkbox"/> 香港辦	<input type="checkbox"/> 連附件	<input type="checkbox"/> 其他:			

<input type="checkbox"/> 行政部	<input type="checkbox"/> 連附件	<input type="checkbox"/> 會計部	<input type="checkbox"/> 連附件	<input type="checkbox"/> 統籌部	<input type="checkbox"/> 連附件	<input type="checkbox"/> 工程部	<input type="checkbox"/> 連附件
<input type="checkbox"/> 採購部	<input type="checkbox"/> 連附件	<input type="checkbox"/> QS部	<input type="checkbox"/> 連附件	<input checked="" type="checkbox"/> 地盤管理	<input checked="" type="checkbox"/> 連附件	<input type="checkbox"/> 維修部	<input type="checkbox"/> 連附件

*發件人簽署:	<i>AC</i>	*組別成員批核簽署:	<i>[Signature]</i>
傳遞編號:	HK 1870 / 22	項目經理簽署:	<i>[Signature]</i>

6座補室內轉角企料收口區
2/F-5/F

21-10-2022

B.D. REF :
F.S.D. REF :
NOTE:
1. All dimensions are in mm.
2. All elevations are viewed from outside.
3. All dimensions to be verified on site before fabrication.

GENERAL NOTES
Legend:
1. F.F.L. --- Finished Floor Level
2. S.F.L. --- Structural Floor Level
3. R.F.L. --- Reversed Detail

X1
X001
DETAIL MARK NO.
REFER SHEET NO.

REV.	DATE	DESCRIPTION	BY
1	22.10.2022	GENERAL REVISION	
2	23.10.2022	GENERAL REVISION	
3	23.10.2022	GENERAL REVISION	
4	23.10.2022	GENERAL REVISION	
5	23.10.2022	GENERAL REVISION	

CLIENT :
MARBLE EDGE INVESTMENT LTD.

ARCHITECT :
RONALD LUI & PARTNERS
ARCHITECTS PLANNERS INTERIOR DESIGNERS

STRUCTURAL ENGINEERS :
CMA WONG & ASSOCIATES LTD

MAIN CONTRACTOR :
裕民建築有限公司

美特鋁質有限公司
MIDI ALUMINIUM FABRICATOR LTD.
Units 6-8, Sunny Industrial Centre, 1/F
810 Che Kwo Ling Road, Kwun Tong
Tel: 2488211-4 Fax: (852) 2727866

PROJECT :
PROPOSED RESIDENTIAL DEVELOPMENT AT
MIDLANDS PLAZA INLAND LOT.

TITLE :
TOWER 5 AND 6 TYPICAL FLOOR FOR CURTAIN WALL PLAN

JOB NO. : J-857
DRAWN BY : AN
DATE : 18.Oct.2021
SCALE : A1: 1/80
A3:
DWG. NO. : SD-PL-1003
REV. : -

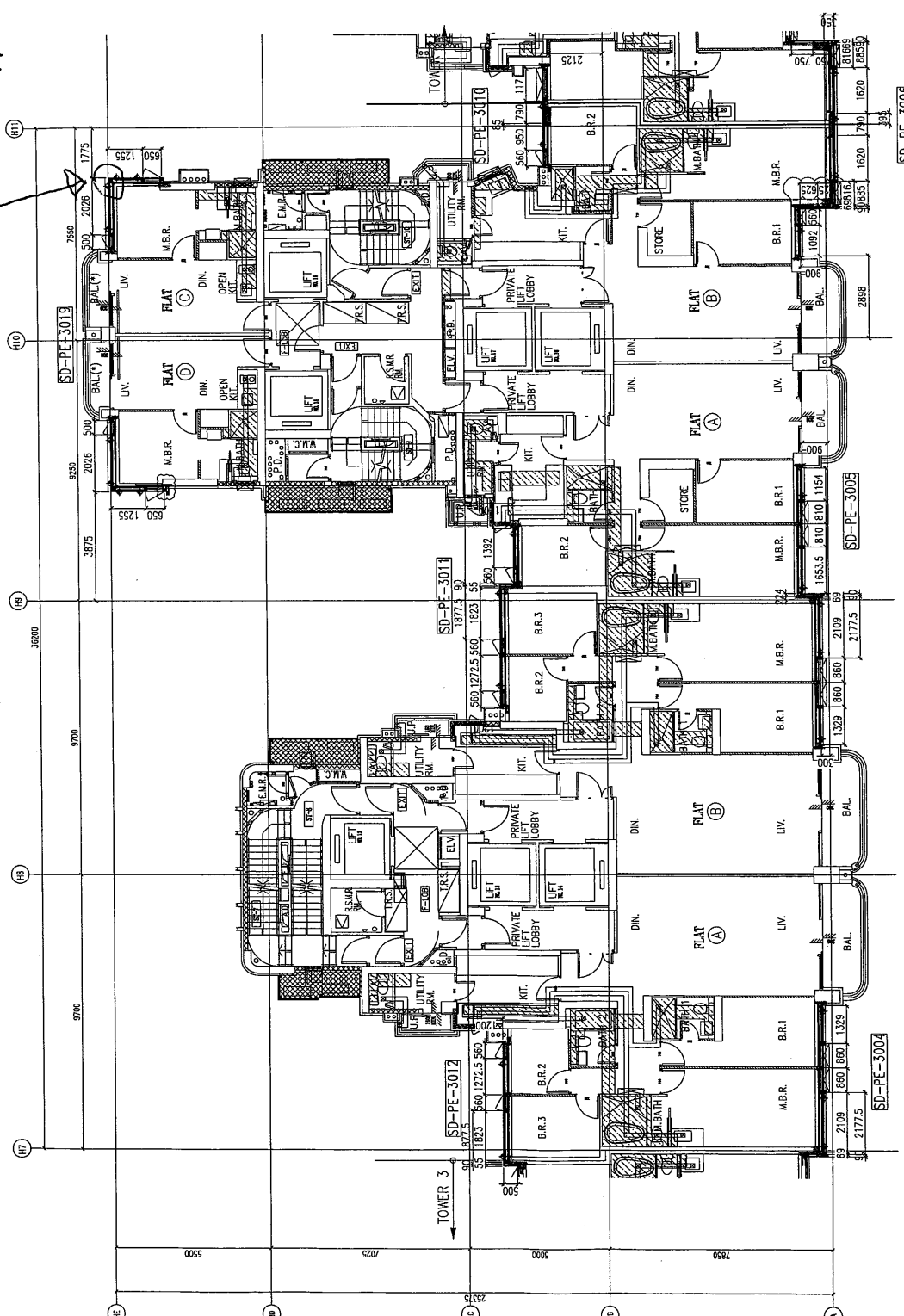

TOWER 5 AND 6 TYPICAL FLOOR FRAMING PLAN
(FOR CURTAIN WALL) (7/ - 3/27 PLAN 27.5000)

BMU SOCKET (GLASS UNIT) (+39.765; +56.265; +72.765; +92.565; +105.765)

 美特鋁質有限公司 MIDI Aluminium Fabricator Ltd.				工程號	J857	類別		物料號	M1	
				地盘	啟德6552	制圖	李傳鵬	20220211	圖號	X86092-001
修改	A	-	-	採用工廠	✓	地盤				
日期	3.18	-	-	材料顏色	銘化					
				图纸名称	铝料加工图	復核	練松文	20220213	數量	-
				材料	X86092	批准	林仁安	20220215	單件重量	- (KG)

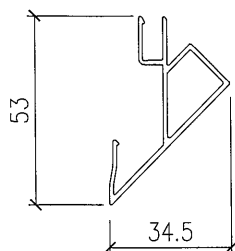
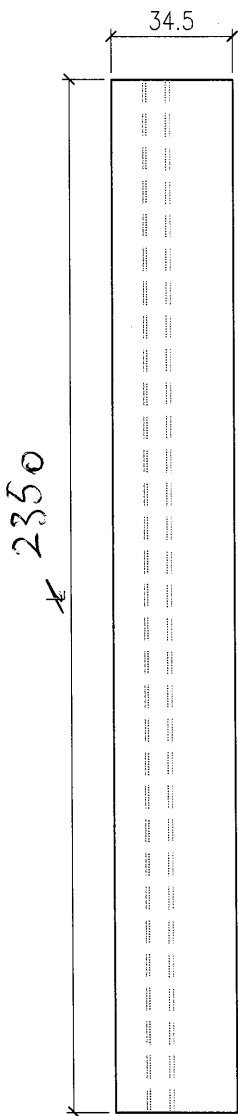

部件编号	L
X86092-001-01	2350
X86092-001-02	2200
X86092-001-03	2620

 美特鋁質有限公司 MIDI Aluminium Fabricator Ltd.				工程號	J857	類別		物料號	M1					
				地盘	啟德6552	制圖	李傳鵬	20220211	圖號	X86093-001				
修改	A	-	-	採用工廠	✓	地盤		圖紙名稱	鋁料加工圖	復核	練松文	20220213	數量	-
日期	3.18	-	-	材料顏色	銘化			材料	X86093	批准	林仁安	20220215	單件重量	- (KG)

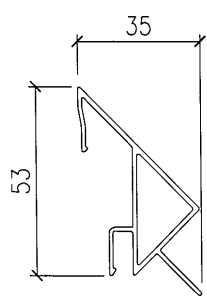
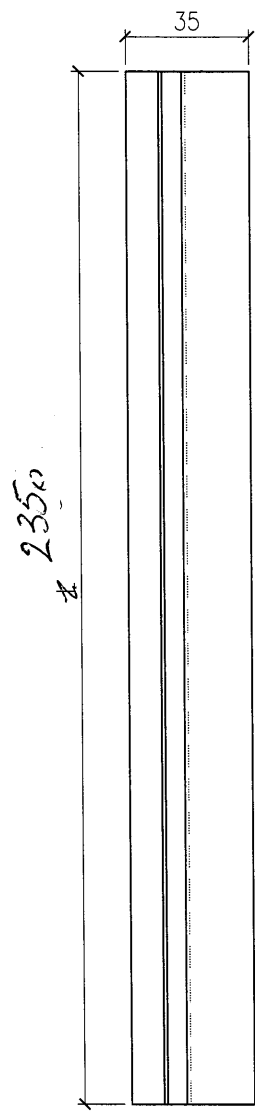

部件编号	L
X86093-001-01	2350
X86093-001-02	2200
X86093-001-03	2620