



工程指示 / 要求簡箋 ENGINEER INSTRUCTIONS(E.I.)

| | | | |
|---------|-------------|-------|------------|
| 工程指示編號: | EI- 5209/22 | 修改版本: | - |
| | HK- 1780/22 | | |
| 工程編號: | J 857 | 工程名稱: | 啟德6552 |
| 收件人: | Maggie Ior | 發件人: | Nero HO |
| 工程項目: | 屋頂欄河-繪畫模圖 | 日期: | 14/10/2022 |

| | | |
|---------------------------------|--|------------------------------------|
| <input type="checkbox"/> 原合約工程包 | <input type="checkbox"/> 原合約工程加 / 減賬 QT- | <input type="checkbox"/> 新工程報價 QT- |
|---------------------------------|--|------------------------------------|

| | |
|----------------|-----------|
| 信件批核號碼/圖紙參考編號: | 批核模具圖紙編號: |
| 客戶指示附件: | 管理內部批簽署: |

| | | |
|------------------------------------|-------------------------------------|-------------------------------|
| <input type="checkbox"/> 初步鋁料 B.M. | <input type="checkbox"/> 加工拆圖, 然後生產 | <input type="checkbox"/> 尺寸表 |
| <input type="checkbox"/> 正式鋁料 B.M. | <input type="checkbox"/> 技術上資料/指示 | <input type="checkbox"/> 報價 |
| <input type="checkbox"/> 配件 B.M. | <input type="checkbox"/> 樣辦或貨品說明書 | <input type="checkbox"/> 分判合約 |
| <input type="checkbox"/> 其他: | | |

內容: 請依附件資料繪畫模圖, 共以下3個。

1. X86361
2. X86362
3. X86363

完成上列要求日期: 24/10/2022

國內

| | | | | | |
|---|---|--------------------------------|------------------------------|--------------------------------|------------------------------|
| <input type="checkbox"/> 生產技術總監 | <input type="checkbox"/> 連附件 | <input type="checkbox"/> 技術部 | <input type="checkbox"/> 連附件 | <input type="checkbox"/> 生產部 | <input type="checkbox"/> 連附件 |
| <input type="checkbox"/> 採購部 | <input type="checkbox"/> 連附件 | <input type="checkbox"/> 生產統籌部 | <input type="checkbox"/> 連附件 | <input type="checkbox"/> 報關組 | <input type="checkbox"/> 連附件 |
| <input checked="" type="checkbox"/> 質檢部 | <input checked="" type="checkbox"/> 連附件 | <input type="checkbox"/> 會計部 | <input type="checkbox"/> 連附件 | <input type="checkbox"/> 機械設計部 | <input type="checkbox"/> 連附件 |
| <input type="checkbox"/> 香港辦 | <input type="checkbox"/> 連附件 | <input type="checkbox"/> 其他: | | | |

| | | | | | | | |
|---|---|------------------------------|------------------------------|-------------------------------|------------------------------|------------------------------|------------------------------|
| <input type="checkbox"/> 行政部 | <input type="checkbox"/> 連附件 | <input type="checkbox"/> 會計部 | <input type="checkbox"/> 連附件 | <input type="checkbox"/> 統籌部 | <input type="checkbox"/> 連附件 | <input type="checkbox"/> 工程部 | <input type="checkbox"/> 連附件 |
| <input checked="" type="checkbox"/> 採購部 | <input checked="" type="checkbox"/> 連附件 | <input type="checkbox"/> QS部 | <input type="checkbox"/> 連附件 | <input type="checkbox"/> 地盤管理 | <input type="checkbox"/> 連附件 | <input type="checkbox"/> 維修部 | <input type="checkbox"/> 連附件 |

| | | | |
|---------|-----------|------------|-----------|
| *發件人簽署: | <i>M</i> | *組別成員批核簽署: | |
| 傳遞編號: | HK1780/22 | 項目經理簽署: | <i>SP</i> |

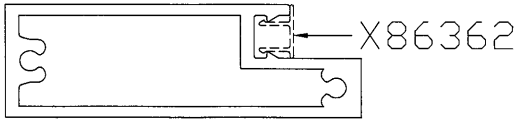

SCALE 1:2

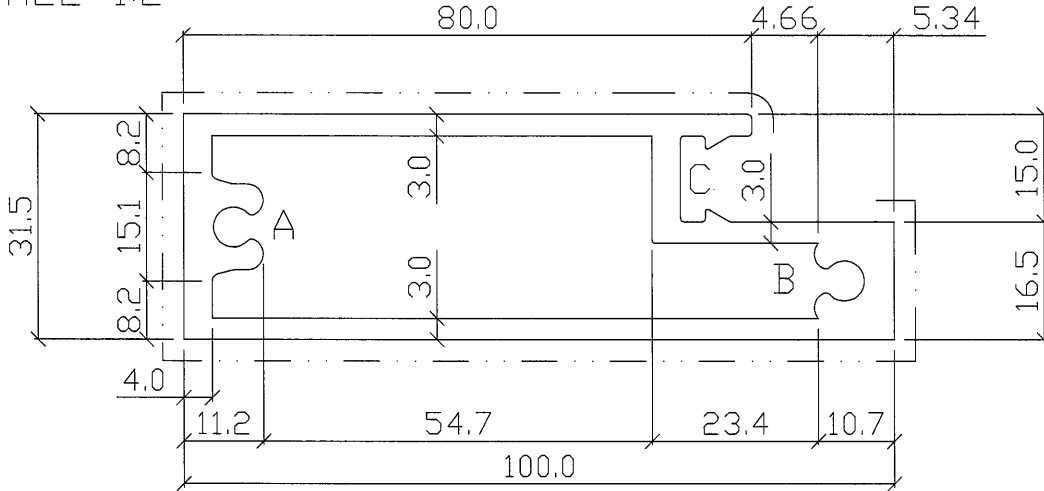

SCALE 1:1

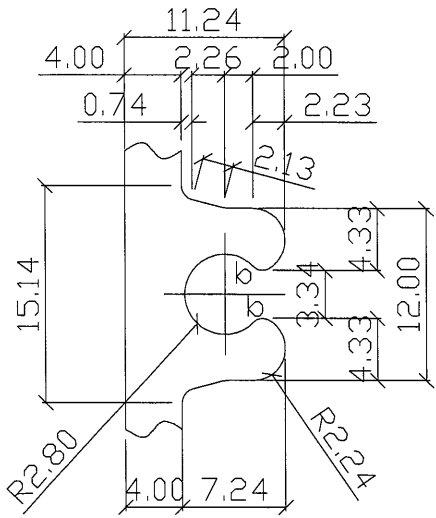

A - 2 : 1

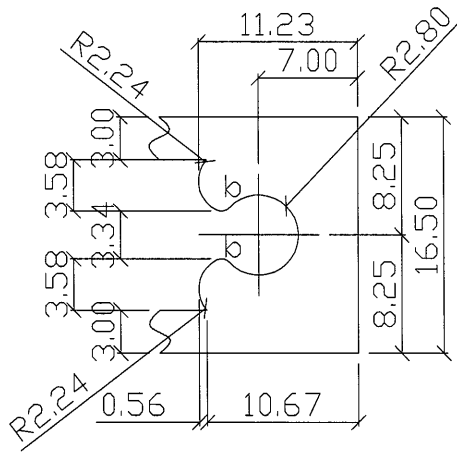

B - 2 : 1

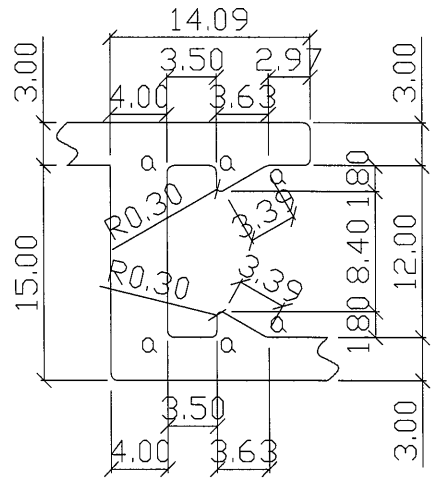

C - 2 : 1

美特鋁質有限公司

承認圖面

日期 14/10-2022

a=R0.5
b=R0.8

APPROVED :

6063-T6

| | | | | | | | | | | | |
|----------------|-----------------|--------|----------------------|------------------|----------|------|-----------------|----------|-------|-----|------|
| SECTIONAL AREA | mm ² | 940.62 | ADDITIONAL TOLERANCE | Thickness | ± 0.1 mm | DATE | 27/09/2022 | REVISION | | | |
| | WEIGHT | KG/M | | 2.549 | Flatness | | 0.1 /25mm width | SCALE | 1 : 1 | NO. | DATE |
| PERIMETER | mm | 286.20 | Straightness | 0.3 /300mm | DRAWN | - | - | - | - | - | - |
| V.F. | mm | 233.5 | Twist | 0.5' /300 mm max | CHECK | - | - | - | - | - | - |
| | | | Angularity | ± 1.0 degree | | | | | | | |



MIDI ALUMINIUM FABRICATOR LTD.

DRAWING NO.

X86362

REV.

-

TITLE

-

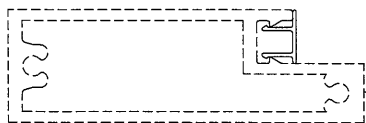

X86361

SCALE 1:2

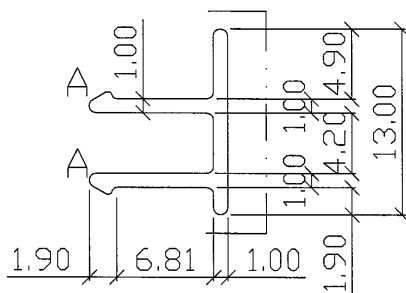

SCALE 2:1

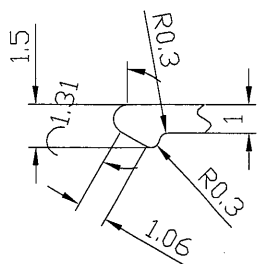

A- 4 : 1

| | |
|----------|------------|
| 美特鋁質有限公司 | |
| 承認圖面 | |
| 日期 | 14/10-2022 |

APPROVED :

6063-T6

| SECTIONAL AREA | mm ² | ADDITIONAL TOLERANCE | DATE | REVISION | | | |
|----------------|-----------------|--------------------------|------------|----------|------|------|-------------|
| | | | | NO. | DATE | NAME | DESCRIPTION |
| 33.02 | | Thickness ± 0.1 mm | 27/09/2022 | - | - | - | |
| WEIGHT | KG/M | Flatness 0.1 /25mm width | SCALE | | | | |
| 0.089 | | Straightness 0.3 /300mm | 2 : 1 | | | | |
| PERIMETER | mm | Twist 0.5° /300 mm max | DRAWN | | | | |
| 65.05 | | Angularity ± 1.0 degree | - | | | | |
| V.F. | mm | | CHECK | | | | |
| 15 | | | | | | | |



MIDI ALUMINIUM FABRICATOR LTD.

DRAWING NO.
X86363

REV.

-

TITLE

-

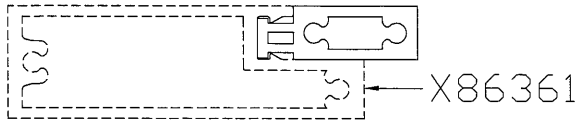

SCALE 1:2

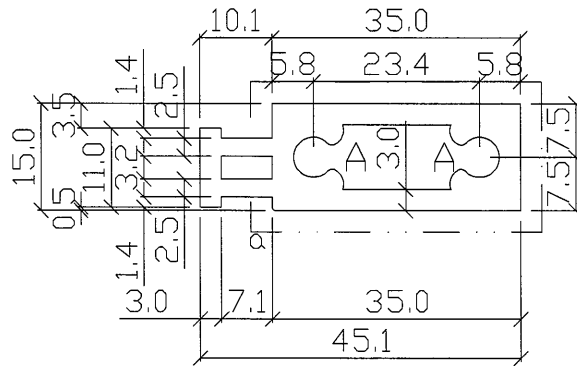

美特鋁質有限公司
承認圖面
日期 19/10-2022

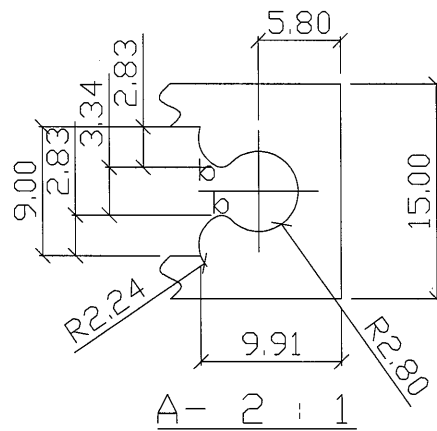

APPROVED :

6063-T6

a=R0.5
b=R0.8

| SECTIONAL AREA | mm ² | ADDITIONAL TOLERANCE | DATE | REVISION | | | |
|----------------|-----------------|--------------------------|------------|----------|------|------|-------------|
| | | | | NO. | DATE | NAME | DESCRIPTION |
| 395.23 | | Thickness ± 0.1 mm | 27/09/2022 | - | - | - | |
| WEIGHT | KG/M | Flatness 0.1 /25mm width | SCALE | | | | |
| 1.072 | | Straightness 0.3 /300mm | 1 : 1 | | | | |
| PERIMETER | mm | Twist 0.5° /300 mm max | DRAWN | | | | |
| 125.59 | | Angularity ± 1.0 degree | - | | | | |
| V.F. | mm | | CHECK | | | | |
| 87 | | | | | | | |