



工程指示 / 要求簡箋 ENGINEER INSTRUCTIONS(E.I.)

| | | | |
|---------|-------------------|-------|------------|
| 工程指示編號: | EI- 5109/22 | 修改版本: | A |
| | HK- 1665/22 | | |
| 工程編號: | J 857 | 工程名稱: | 啟德6552 |
| 收件人: | Maggie Ior | 發件人: | Nero HO |
| 工程項目: | 屋頂欄河 - 確認模圖(興發鋁材) | 日期: | 26/09/2022 |

| | | |
|---------------------------------|--|------------------------------------|
| <input type="checkbox"/> 原合約工程包 | <input type="checkbox"/> 原合約工程加 / 減脹 QT- | <input type="checkbox"/> 新工程報價 QT- |
|---------------------------------|--|------------------------------------|

| | |
|----------------|-----------|
| 信件批核號碼/圖紙參考編號: | 批核模具圖紙編號: |
| 客戶指示附件: | 管理內部批簽署: |

| | | |
|------------------------------------|-------------------------------------|-------------------------------|
| <input type="checkbox"/> 初步鋁料 B.M. | <input type="checkbox"/> 加工拆圖, 然後生產 | <input type="checkbox"/> 尺寸表 |
| <input type="checkbox"/> 正式鋁料 B.M. | <input type="checkbox"/> 技術上資料/指示 | <input type="checkbox"/> 報價 |
| <input type="checkbox"/> 配件 B.M. | <input type="checkbox"/> 樣辦或貨品說明書 | <input type="checkbox"/> 分判合約 |
| <input type="checkbox"/> 其他: | | |

| |
|-----------------------------------|
| 內容: 確認模圖: X86355、X86360 |
| 完成上列要求日期: 30/09/2022 |

國內

| | | | | | |
|---------------------------------|------------------------------|---|---|--------------------------------|------------------------------|
| <input type="checkbox"/> 生產技術總監 | <input type="checkbox"/> 連附件 | <input type="checkbox"/> 技術部 | <input type="checkbox"/> 連附件 | <input type="checkbox"/> 生產部 | <input type="checkbox"/> 連附件 |
| <input type="checkbox"/> 採購部 | <input type="checkbox"/> 連附件 | <input checked="" type="checkbox"/> 生產統籌部 | <input checked="" type="checkbox"/> 連附件 | <input type="checkbox"/> 報關組 | <input type="checkbox"/> 連附件 |
| <input type="checkbox"/> 質檢部 | <input type="checkbox"/> 連附件 | <input type="checkbox"/> 會計部 | <input type="checkbox"/> 連附件 | <input type="checkbox"/> 機械設計部 | <input type="checkbox"/> 連附件 |
| <input type="checkbox"/> 香港辦 | <input type="checkbox"/> 連附件 | <input type="checkbox"/> 其他: | | | |

| | | | | | | | |
|---|---|------------------------------|------------------------------|-------------------------------|------------------------------|------------------------------|------------------------------|
| <input type="checkbox"/> 行政部 | <input type="checkbox"/> 連附件 | <input type="checkbox"/> 會計部 | <input type="checkbox"/> 連附件 | <input type="checkbox"/> 統籌部 | <input type="checkbox"/> 連附件 | <input type="checkbox"/> 工程部 | <input type="checkbox"/> 連附件 |
| <input checked="" type="checkbox"/> 採購部 | <input checked="" type="checkbox"/> 連附件 | <input type="checkbox"/> QS部 | <input type="checkbox"/> 連附件 | <input type="checkbox"/> 地盤管理 | <input type="checkbox"/> 連附件 | <input type="checkbox"/> 維修部 | <input type="checkbox"/> 連附件 |

| | | | |
|---------|-----------|------------|--------------------|
| *發件人簽署: | <i>Mi</i> | *組別成員批核簽署: | |
| 傳遞編號: | HK1665/22 | 項目經理簽署: | <i>[Signature]</i> |

| 壁厚尺寸公差(单位:mm) | |
|-------------------|-------------|
| φ100<φ≤φ250 | |
| 壁厚 | 实心 空心 |
| 0<T≤2 | ±0.15 ±0.23 |
| 2<T≤3 | ±0.15 ±0.25 |
| 3<T≤6 | ±0.18 ±0.30 |
| 6<T≤10 | ±0.20 ±0.60 |
| 10<T≤15 | ±0.20 |
| 15<T≤20 | ±0.23 |
| 20<T≤30 | ±0.25 |
| 30<T≤40 | ±0.30 |
| 未注非壁厚尺寸公差H(单位:mm) | |
| 0<H≤3 | ±0.15 |
| 3<H≤10 | ±0.18 |
| 10<H≤15 | ±0.20 |
| 15<H≤30 | ±0.23 |
| 30<H≤45 | ±0.30 |
| 45<H≤60 | ±0.36 |
| 60<H≤90 | ±0.60 |
| 90<H≤120 | ±0.60 |
| 120<H≤150 | ±0.86 |
| 150<H≤200 | ±1.10 |
| 200<H≤250 | ±1.35 |

SCALE=1:2

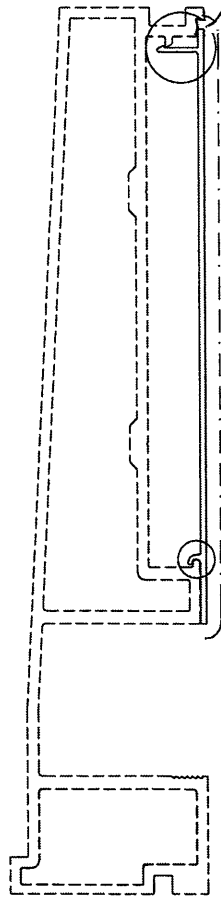

有修改
打位

| | |
|----------|-----------|
| 美特铝质有限公司 | |
| 承認圖面 | |
| 日期 | 23/9-2022 |

II
2:1

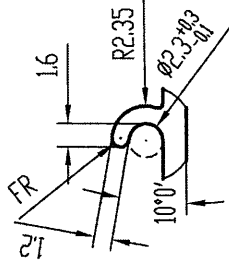
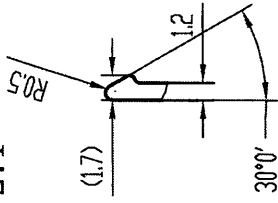

★140.3^{+0.5}_{-0.2}

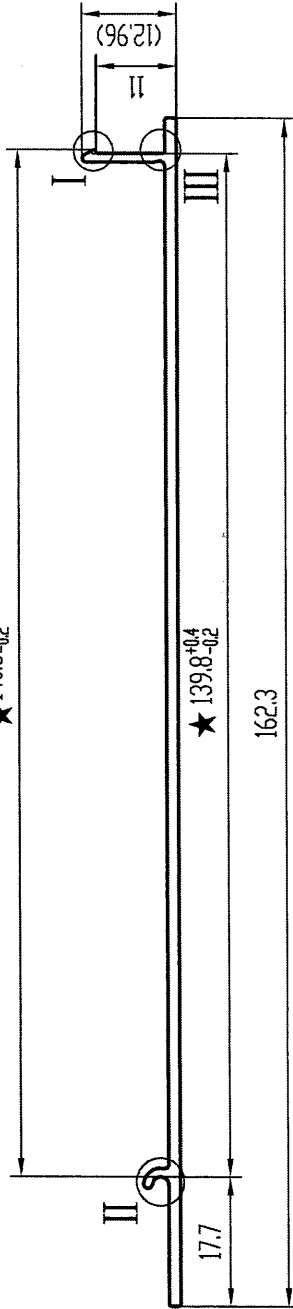

III
2:1

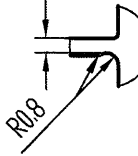

技术要求

1. 装饰面为: _____
 2. 基材验收标准按GB/T 5237.1执行
 3. 表面处理是: ~~粉末喷涂~~ **氟碳喷涂**
 4. 带“★”尺寸以实配为准
- 此型材如停止订货一年以上, 我司有权对模具进行报废或销毁如私自改动而确认, 导致生产出来有异, 我可一律不承担责任!
- 特此声明
1. 此图与客户“来样/来图”相符, 若涉及专利或商标事宜, 概由需方负责。
 2. 如与其它型材或配件配合, 需注明或提供配套件, 否则产生的装配问题, 由客户自行承担。
 3. 客户确认图纸, 包括确认并认可图纸上所示的图形、公差、验收标准, 模具费, 单重和装饰面积等图面上的信息。

| | | | | | | | |
|----------|--------------------------|----|----------------|----------|------|------------|---------|
| 未注实心部位壁厚 | 1.6 ± 0.15 | 机型 | 广东兴发铝业有限公司 | R0.3 | 外 D | 162.30 mm | 材料 |
| 未注空心部位壁厚 | | 备注 | 兴发铝业(成都)有限公司 | 357.1 mm | 比例 | 1:1 | 6063-T6 |
| 装饰面积 | 0.2143 m ² /m | | 广东兴发铝业(江西)有限公司 | 周长 | 型材重量 | 0.755 Kg/m | |
| 设计 | 黄海华 | | 广东兴发铝业(河南)有限公司 | | 客户编号 | X86360 | |
| 校核 | 周文泽 | | | | 型号 | | |
| 批准 | 陆承强 | | | | 名称 | | |

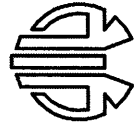

总部技术部E-mail: tech@xingfa.com 联系电话: 0757-66695205

