



工程指示 / 要求簡箋 ENGINEER INSTRUCTIONS(E.I.)

| | | | |
|---------|------------------------|-------|------------|
| 工程指示編號: | EI- 4870/22 | 修改版本: | - |
| | HK- 1131/22 | | |
| 工程編號: | J 857 | 工程名稱: | 啟德6552 |
| 收件人: | 生統 | 發件人: | Nero HO |
| 工程項目: | 後裝趟門 - 廠用鐵件(大貨)(補刷瀝青油) | 日期: | 11/07/2022 |

| | | |
|---------------------------------|--|------------------------------------|
| <input type="checkbox"/> 原合約工程包 | <input type="checkbox"/> 原合約工程加 / 減脹 QT- | <input type="checkbox"/> 新工程報價 QT- |
|---------------------------------|--|------------------------------------|

| | |
|----------------|-----------|
| 信件批核號碼/圖紙參考編號: | 批核模具圖紙編號: |
| 客戶指示附件: | 管理內部批簽署: |

| | | |
|------------------------------------|--|-------------------------------|
| <input type="checkbox"/> 初步鋁料 B.M. | <input type="checkbox"/> 加工拆圖, 然後生產 | <input type="checkbox"/> 尺寸表 |
| <input type="checkbox"/> 正式鋁料 B.M. | <input checked="" type="checkbox"/> 技術上資料 / 指示 | <input type="checkbox"/> 報價 |
| <input type="checkbox"/> 配件 B.M. | <input type="checkbox"/> 樣辦或貨品說明書 | <input type="checkbox"/> 分判合約 |
| <input type="checkbox"/> 其他: | | |

內容:

EI4405鐵件出貨後, 發現鐵廠並沒有按要求在指定位置刷瀝青油。

所以需要在美而特廠補刷瀝青油, 請按附件圖指示位置刷上瀝青油。

完成上列要求日期: 18/07/2022

國內

| | | | | | |
|---------------------------------|------------------------------|---|---|--------------------------------|------------------------------|
| <input type="checkbox"/> 生產技術總監 | <input type="checkbox"/> 連附件 | <input type="checkbox"/> 技術部 | <input type="checkbox"/> 連附件 | <input type="checkbox"/> 生產部 | <input type="checkbox"/> 連附件 |
| <input type="checkbox"/> 採購部 | <input type="checkbox"/> 連附件 | <input checked="" type="checkbox"/> 生產統籌部 | <input checked="" type="checkbox"/> 連附件 | <input type="checkbox"/> 報關組 | <input type="checkbox"/> 連附件 |
| <input type="checkbox"/> 質檢部 | <input type="checkbox"/> 連附件 | <input type="checkbox"/> 會計部 | <input type="checkbox"/> 連附件 | <input type="checkbox"/> 機械設計部 | <input type="checkbox"/> 連附件 |
| <input type="checkbox"/> 香港辦 | <input type="checkbox"/> 連附件 | <input type="checkbox"/> 其他: | | | |

| | | | | | | | |
|------------------------------|------------------------------|------------------------------|------------------------------|-------------------------------|------------------------------|------------------------------|------------------------------|
| <input type="checkbox"/> 行政部 | <input type="checkbox"/> 連附件 | <input type="checkbox"/> 會計部 | <input type="checkbox"/> 連附件 | <input type="checkbox"/> 統籌部 | <input type="checkbox"/> 連附件 | <input type="checkbox"/> 工程部 | <input type="checkbox"/> 連附件 |
| <input type="checkbox"/> 採購部 | <input type="checkbox"/> 連附件 | <input type="checkbox"/> QS部 | <input type="checkbox"/> 連附件 | <input type="checkbox"/> 地盤管理 | <input type="checkbox"/> 連附件 | <input type="checkbox"/> 維修部 | <input type="checkbox"/> 連附件 |

| | | | |
|---------|-----------|------------|--------------------|
| *發件人簽署: | <i>ku</i> | *組別成員批核簽署: | <i>[Signature]</i> |
| 傳遞編號: | HK1131/22 | 項目經理簽署: | |



美特鋁質 有限公司
MIDI Aluminium Fabricator Ltd.

工程號 J857 地盤 啓德6552

原E1/4405/22

| 窗號 | 座數 | 單位 | 樓層 | 數量 |
|-------|----|--------|----------|-----|
| SD-02 | T1 | FLAT B | 2/F-32/F | 27 |
| SD-04 | T2 | FLAT B | 2/F-32/F | 27 |
| SD-06 | T3 | FLAT B | 2/F-32/F | 27 |
| SD-08 | T5 | FLAT B | 2/F-32/F | 27 |
| SD-10 | T6 | FLAT B | 2/F-32/F | 27 |
| SD-12 | T7 | FLAT B | 5/F-30/F | 23 |
| SD-14 | T8 | FLAT B | 5/F-30/F | 23 |
| 合計： | | | | 181 |

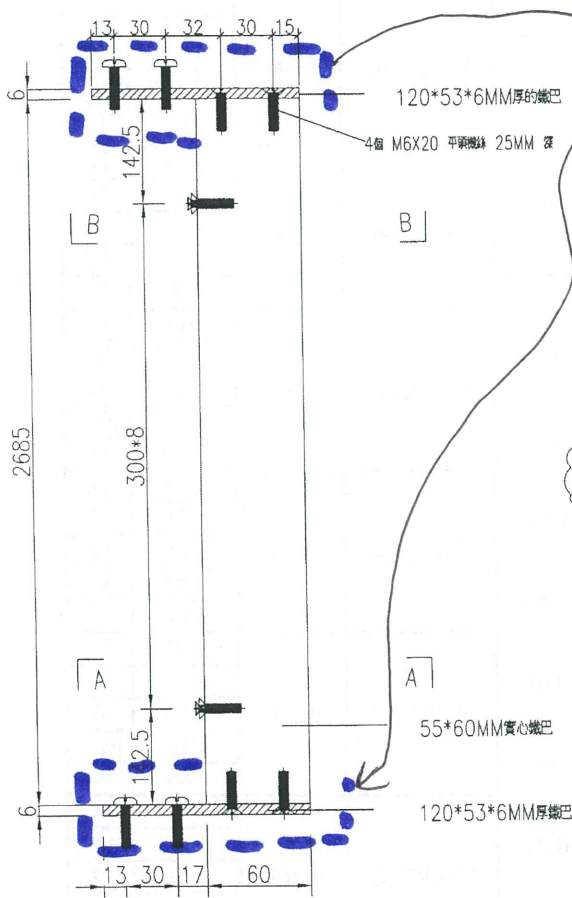
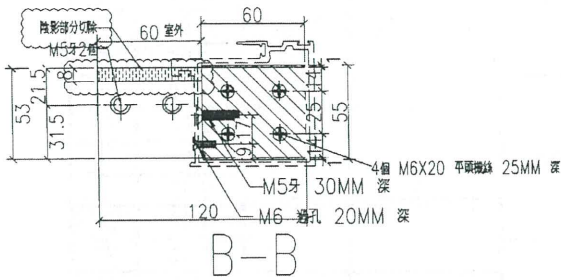

請留意鐵廠一定要用一條相應的這款X86129鋁型材試全部鐵巴能套入後才出貨

E14405的此款鐵巴都要刷

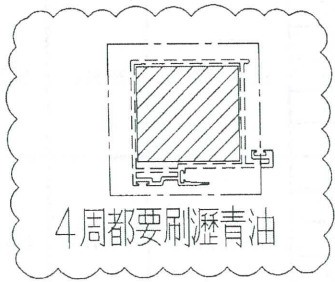

單件重量：69KG

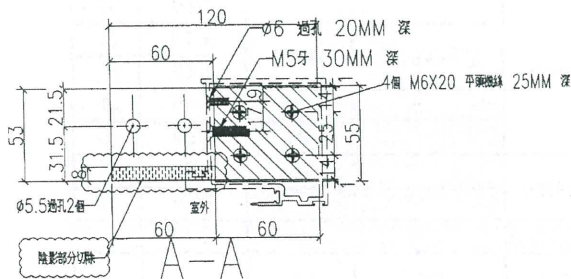

| | | | | | | | | |
|----|-------|----|-----|------------|----|------------|--|--|
| 名稱 | 鐵巴加工圖 | 制圖 | ZJP | 2022-02-09 | 修改 | A | | |
| 材料 | 見圖標示 | 復核 | | | 日期 | 6.13 | | |
| 顏色 | 熱浸鍍鋅 | 批准 | | | 圖號 | J857-WF-02 | | |



美特鋁質 有限公司
MIDI Aluminium Fabricator Ltd.

工程號 J857 地盤 啓德6552

原EI/4405/22

| 窗號 | 座數 | 單位 | 樓層 | 數量 |
|--------|----|--------|------|----|
| SD-4A | T2 | FLAT B | 33/F | 1 |
| SD-8A | T5 | FLAT B | 33/F | 1 |
| SD-12A | T7 | FLAT B | 31/F | 1 |
| 合計: | | | | 3 |

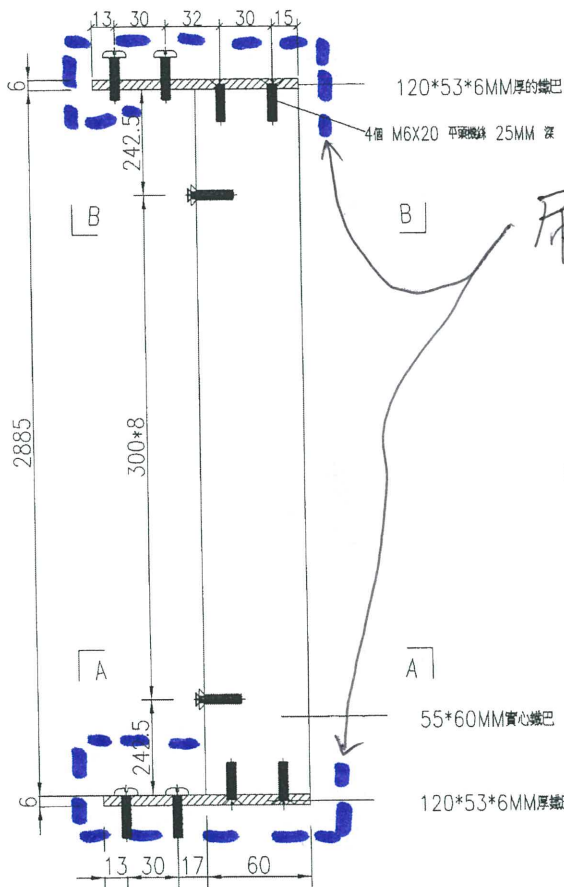
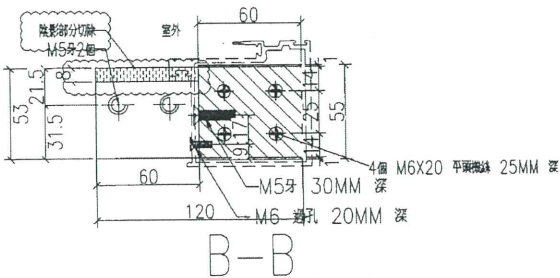

刷 瀝青油

請留意鐵廠一定要用一條相應的這款X86129鋁型材試全部鐵巴能套入後才出貨

EI4405的此款鐵巴都要刷

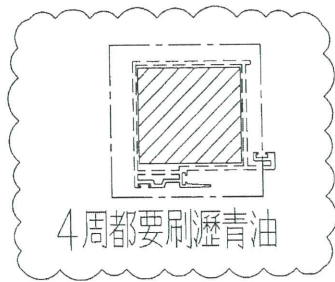

單件重量: 75KG

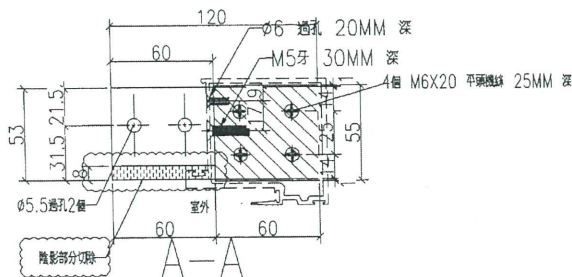

| | | | | | | | | |
|----|-------|----|-----|------------|----|------------|--|--|
| 名稱 | 鐵巴加工圖 | 制圖 | ZJP | 2022-02-09 | 修改 | A | | |
| 材料 | 見圖標示 | 復核 | | | 日期 | 6.13 | | |
| 顏色 | 熱浸鍍鋅 | 批准 | | | 圖號 | J857-WF-04 | | |



美特鋁質 有限公司
MIDI Aluminium Fabricator Ltd.

工程號 J857 地盤 啓德6552

原EI/4405/22

| 窗號 | 座數 | 單位 | 樓層 | 數量 |
|-------|----|--------|----------|----|
| SD-22 | T3 | FLAT C | 2/F-32/F | 27 |
| SD-22 | T6 | FLAT C | 2/F-32/F | 27 |
| SD-22 | T8 | FLAT C | 5/F-30/F | 23 |
| | | | | |
| | | | | |
| | | | | |
| | | | | |

合計： 77

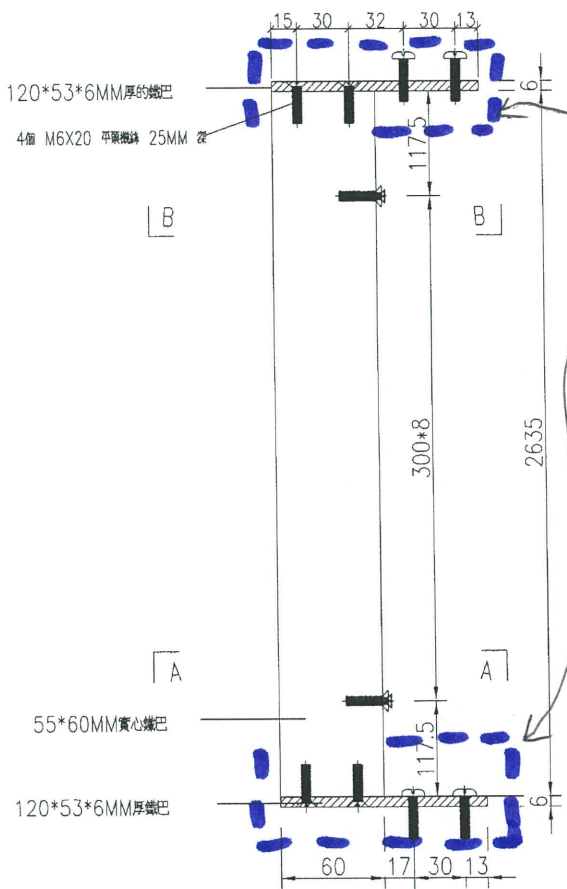
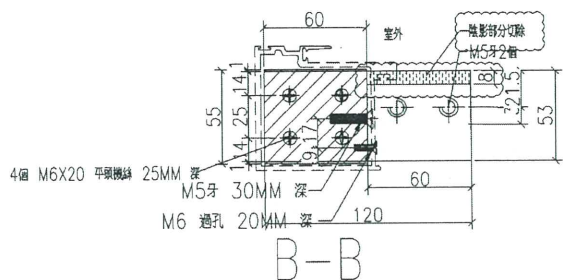

刷瀝青油

請留意鐵廠一定要用一條相應的這款X86129鋁型材試全部鐵巴能套入後才出貨

EI4405的此款鐵巴都要刷

4周都要刷瀝青油
單件重量: 68KG

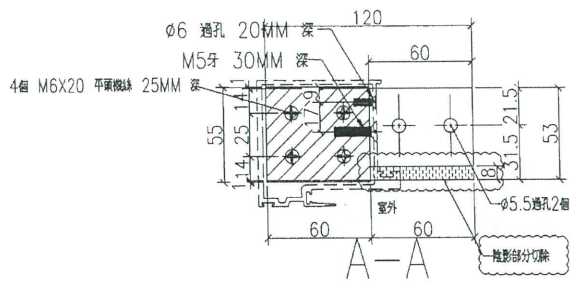

| | | | | | | | |
|----|-------|----|-----|------------|----|------------|--|
| 名稱 | 鐵巴加工圖 | 制圖 | ZJP | 2022-02-09 | 修改 | A | |
| 材料 | 見圖標示 | 復核 | | | 日期 | 6.13 | |
| 顏色 | 熱浸鍍鋅 | 批准 | | | 圖號 | J857-WF-05 | |



美特鋁質 有限公司
MIDI Aluminium Fabricator Ltd.

工程號 J857 地盤 啓德6552

原EI/4405/22

| 窗號 | 座數 | 單位 | 樓層 | 數量 |
|-------|----|--------|----------|----|
| SD-20 | T1 | FLAT C | 3/F-32/F | 26 |
| SD-21 | T3 | FLAT D | 2/F-32/F | 27 |
| SD-21 | T6 | FLAT D | 2/F-32/F | 27 |
| SD-21 | T8 | FLAT D | 5/F-30/F | 23 |

合計： 103

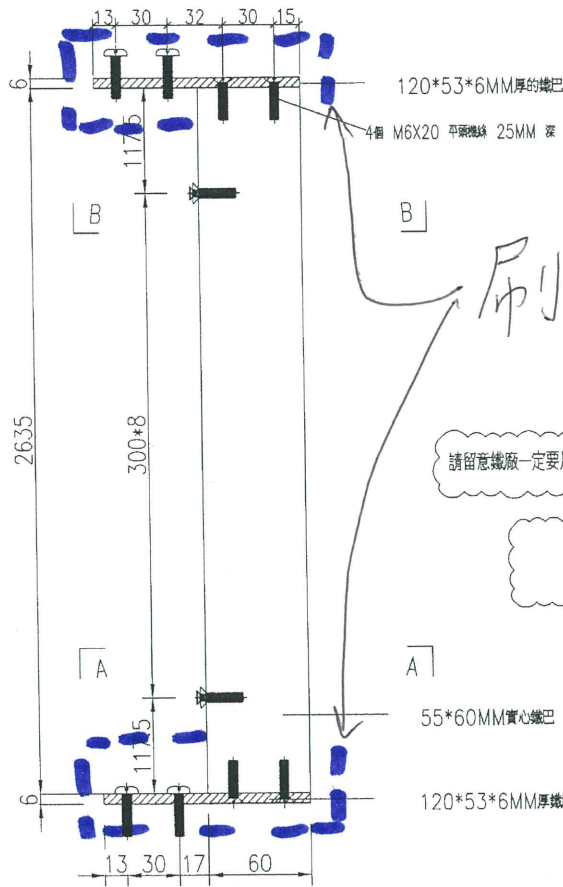
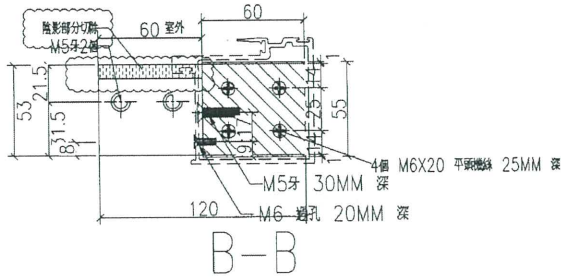

刷瀝青油

請留意鐵廠一定要用一條相應的這款X86129鋁型材全部鐵巴能套入後才出貨

EI4405的此款鐵巴都要刷

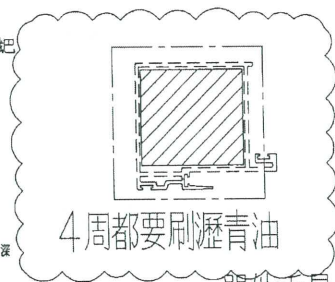

單件重量：68KG

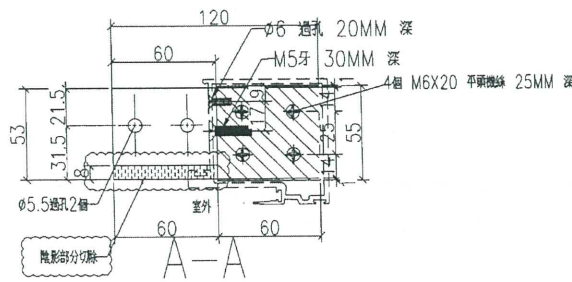

| | | | | | | | |
|----|-------|----|-----|------------|----|------------|--|
| 名稱 | 鐵巴加工圖 | 制圖 | ZJP | 2022-02-09 | 修改 | A | |
| 材料 | 見圖標示 | 復核 | | | 日期 | 6.13 | |
| 顏色 | 熱浸鍍鋅 | 批准 | | | 圖號 | J857-WF-06 | |



美特鋁質 有限公司
MIDI Aluminium Fabricator Ltd.

| | | | |
|-----|------|----|--------|
| 工程號 | J857 | 地盤 | 啓德6552 |
|-----|------|----|--------|

原E1/4405/22

| 窗號 | 座數 | 單位 | 樓層 | 數量 |
|-------|----|--------|------|----|
| SD-25 | T3 | FLAT C | 33/F | 1 |
| SD-25 | T6 | FLAT C | 33/F | 1 |
| SD-25 | T8 | FLAT C | 31/F | 1 |
| 合計: | | | | 3 |

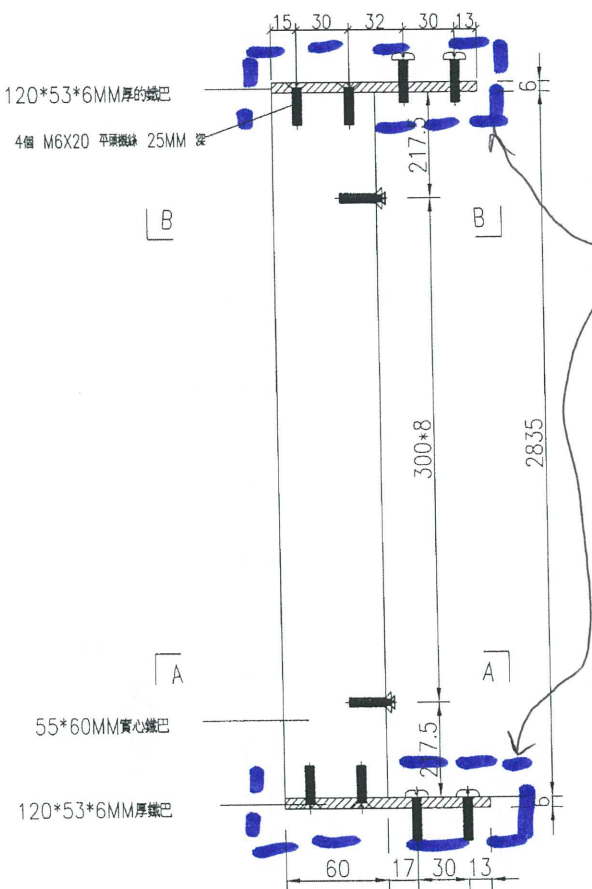
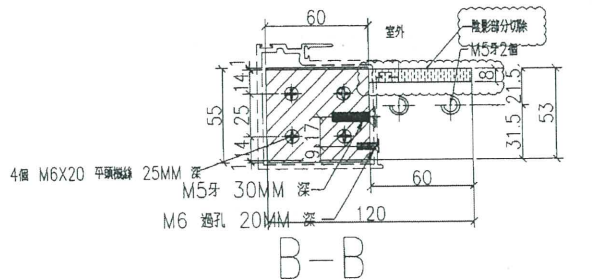

刷瀝青油

請留意鐵廠一定要用一條相應的這款X86129架型材試全部鐵巴能套入後才出貨

E14405的此款鐵巴都要刷

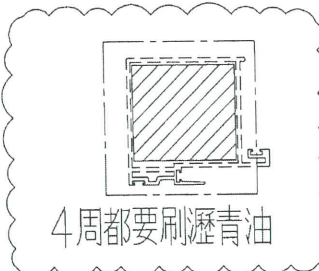

單件重量: 74KG

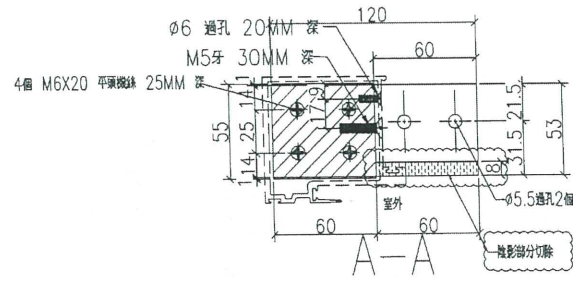

| | | | | | | | |
|----|-------|----|-----|------------|----|------------|--|
| 名稱 | 鐵巴加工圖 | 制圖 | ZJP | 2022-02-09 | 修改 | A | |
| 材料 | 見圖標示 | 復核 | | | 日期 | 6.13 | |
| 顏色 | 熱浸鍍鋅 | 批准 | | | 圖號 | J857-WF-07 | |



美特鋁質 有限公司
MIDI Aluminium Fabricator Ltd.

工程號 J857 地盤 啓德6552

原EI/4405/22

| 窗號 | 座數 | 單位 | 樓層 | 數量 |
|-------|----|--------|------|----|
| SD-23 | T1 | FLAT C | 33/F | 1 |
| SD-24 | T3 | FLAT D | 33/F | 1 |
| SD-24 | T6 | FLAT D | 33/F | 1 |
| SD-24 | T8 | FLAT D | 31/F | 1 |

合計： 4

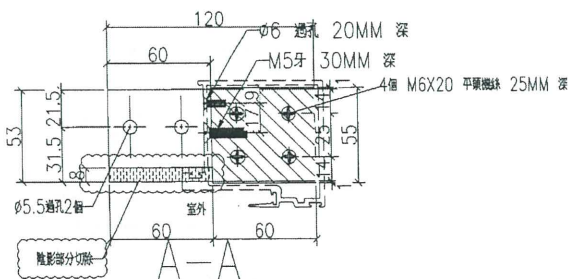
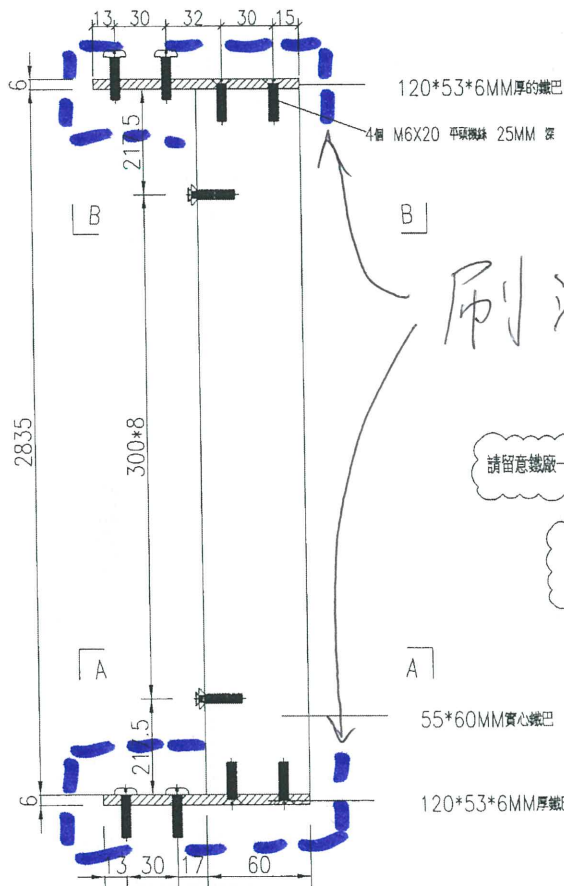
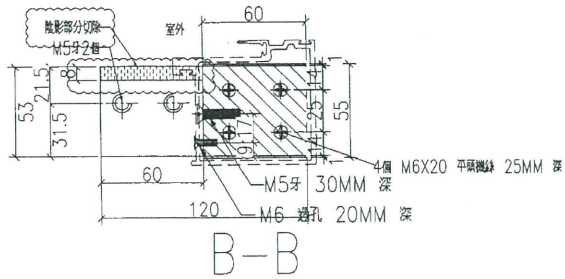

請留意鐵廠一定要用一條相應的這款X86129鋁型材試全部鐵巴能套入後才出貨

EI4405的此款鐵巴都要刷

4周都要刷瀝青油

單件重量：74KG

| | | | | | | | | |
|----|-------|----|-----|------------|----|------------|--|--|
| 名稱 | 鐵巴加工圖 | 制圖 | ZJP | 2022-02-09 | 修改 | A | | |
| 材料 | 見圖標示 | 復核 | | | 日期 | 6.13 | | |
| 顏色 | 熱浸鍍鋅 | 批准 | | | 圖號 | J857-WF-08 | | |