



工程指示 / 要求簡箋 ENGINEER INSTRUCTIONS(E.I.)

工程指示編號:	EI- 4837	修改版本:	J
工程編號:	HK- 1753 / 22	工程名稱:	啟德6552
收件人:	生統	發件人:	Nero HO
工程項目:	幕牆單元件 - 廠用鋁料加工圖(整合EI4384&EI4633修改)	日期:	12/10/2022

<input type="checkbox"/> 原合約工程包	<input type="checkbox"/> 原合約工程加 / 減賬 QT-	<input type="checkbox"/> 新工程報價 QT-
---------------------------------	--	------------------------------------

信件批核號碼/圖紙參考編號:	批核模具圖紙編號:
客戶指示附件:	管理內部批簽署:

<input type="checkbox"/> 初步鋁料 B.M.	<input checked="" type="checkbox"/> 加工拆圖, 然後生產	<input type="checkbox"/> 尺寸表
<input type="checkbox"/> 正式鋁料 B.M.	<input checked="" type="checkbox"/> 技術上資料/指示	<input type="checkbox"/> 報價
<input type="checkbox"/> 配件 B.M.	<input type="checkbox"/> 樣辦或貨品說明書	<input type="checkbox"/> 分判合約
<input type="checkbox"/> 其他:		

內容:

請按附件資料生產加工L座幕牆單元件。  
除了CW-361、CW-362、CW-363、CW-364還需待定，並未獲放行加工外，其餘可按附件資料生產加工。

\*所有批次均按此EI加工圖來加工生產。  
\*\*L座還沒確定先暫停(CW-361、CW-362、CW-363、CW-364)

完成上列要求日期:

**國內**

<input type="checkbox"/> 生產技術總監	<input type="checkbox"/> 連附件	<input type="checkbox"/> 技術部	<input type="checkbox"/> 連附件	<input type="checkbox"/> 生產部	<input type="checkbox"/> 連附件
<input type="checkbox"/> 採購部	<input type="checkbox"/> 連附件	<input checked="" type="checkbox"/> 生產統籌部	<input checked="" type="checkbox"/> 連附件	<input type="checkbox"/> 報關組	<input type="checkbox"/> 連附件
<input type="checkbox"/> 質檢部	<input type="checkbox"/> 連附件	<input type="checkbox"/> 會計部	<input type="checkbox"/> 連附件	<input type="checkbox"/> 機械設計部	<input type="checkbox"/> 連附件
<input checked="" type="checkbox"/> 香港辦	<input checked="" type="checkbox"/> 連附件	<input type="checkbox"/> 其他:			

<input type="checkbox"/> 行政部	<input type="checkbox"/> 連附件	<input type="checkbox"/> 會計部	<input type="checkbox"/> 連附件	<input type="checkbox"/> 統籌部	<input type="checkbox"/> 連附件	<input type="checkbox"/> 工程部	<input type="checkbox"/> 連附件
<input type="checkbox"/> 採購部	<input type="checkbox"/> 連附件	<input type="checkbox"/> QS部	<input type="checkbox"/> 連附件	<input checked="" type="checkbox"/> 地盤管理	<input checked="" type="checkbox"/> 連附件	<input type="checkbox"/> 維修部	<input type="checkbox"/> 連附件

*發件人簽署:	<i>Nero</i>	*組別成員批核簽署:	<i>[Signature]</i>
傳遞編號:	HK1753/22	項目經理簽署:	<i>[Signature]</i>

**工序明细表**

工程名称		J-857					施工分区(批次)：		第一批
采购原因		正常采购	工序号	GXMX-01-LZ01		材料发送地:		地盘	2022/10/11
序号	名称	组装件编号	图纸编号	长度L (mm)	宽度W (mm)	厚度T (mm)	数量	单位	备注
1	单元组装图	CW-311	CW-311	3150	595	175	1	樁	送地盘
2	单元组装图	CW-312	CW-312	3150	960	175	1	樁	送地盘
3	单元组装图	CW-313	CW-313	3150	2088	175	1	樁	送地盘
4	单元组装图	CW-314	CW-314	3150	800	175	1	樁	送地盘
5	单元组装图	CW-314a	CW-314a	3150	800	175	2	樁	送地盘
6	单元组装图	CW-315	CW-315	3150	1538	175	1	樁	送地盘
7	单元组装图	CW-316	CW-316	3150	1350	175	1	樁	送地盘
8	单元组装图	CW-317	CW-317	3150	726	175	1	樁	送地盘
9	单元组装图	CW-318	CW-318	3150	600	175	1	樁	送地盘
10	单元组装图	CW-319	CW-319	3150	1475	175	1	樁	送地盘
11	单元组装图	CW-320	CW-320	3150	1438.5	175	1	樁	送地盘
12	单元组装图	CW-321	CW-321	3150	1638.5	175	1	樁	送地盘
13	单元组装图	CW-322	CW-322	3150	1365.5	175	1	樁	送地盘
14	单元组装图	CW-323	CW-323	3150	950	175	1	樁	送地盘
15	单元组装图	CW-324	CW-324	3150	2237.5	175	1	樁	送地盘
16	单元组装图	CW-325	CW-325	3150	960	175	1	樁	送地盘
17	单元组装图	CW-326	CW-326	3150	595	175	1	樁	送地盘
18	单元组装图	CW-327	CW-327	3150	1525	175	1	樁	送地盘
19	单元组装图	CW-328	CW-328	3150	670	175	1	樁	送地盘
20	单元组装图	CW-329	CW-329	3150	650	175	1	樁	送地盘
21	单元组装图	CW-330	CW-330	3150	650	175	1	樁	送地盘
22	单元组装图	CW-331	CW-331	3380	595	175	1	樁	送地盘
23	单元组装图	CW-332	CW-332	3380	960	175	1	樁	送地盘
24	单元组装图	CW-333	CW-333	3380	2088	175	1	樁	送地盘
25	单元组装图	CW-334	CW-334	3380	800	175	1	樁	送地盘
26	单元组装图	CW-334a	CW-334a	3380	800	175	1	樁	送地盘
27	单元组装图	CW-335	CW-335	3380	1538	175	1	樁	送地盘
28	单元组装图	CW-336	CW-336	3380	1350	175	1	樁	送地盘
29	单元组装图	CW-337	CW-337	3380	726	175	1	樁	送地盘
30	单元组装图	CW-341	CW-341	3277.5	595	175	1	樁	送地盘
31	单元组装图	CW-342	CW-342	3277.5	960	175	1	樁	送地盘
32	单元组装图	CW-343	CW-343	3277.5	2088	175	1	樁	送地盘
33	单元组装图	CW-344	CW-344	3277.5	800	175	1	樁	送地盘
34	单元组装图	CW-344a	CW-344a	3277.5	800	175	1	樁	送地盘
35	单元组装图	CW-345	CW-345	3277.5	1538	175	1	樁	送地盘
36	单元组装图	CW-346	CW-346	3277.5	1350	175	1	樁	送地盘
37	单元组装图	CW-347	CW-347	3277.5	726	175	1	樁	送地盘
38	单元组装图	CW-348	CW-348	2877.5	600	175	1	樁	送地盘
39	单元组装图	CW-349	CW-349	2877.5	1475	175	1	樁	送地盘
40	单元组装图	CW-350	CW-350	2877.5	1438.5	175	1	樁	送地盘
41	单元组装图	CW-351	CW-351	2877.5	800	175	1	樁	送地盘
42	单元组装图	CW-352	CW-352	2877.5	950	175	1	樁	送地盘
43	单元组装图	CW-353	CW-353	2877.5	1638.5	175	1	樁	送地盘
44	单元组装图	CW-354	CW-354	2877.5	1365.5	175	1	樁	送地盘
45	单元组装图	CW-356	CW-356	2877.5	2237.5	175	1	樁	送地盘
46	单元组装图	CW-357	CW-357	2877.5	960	175	1	樁	送地盘
47	单元组装图	CW-358	CW-358	2877.5	595	175	1	樁	送地盘
48	单元组装图	CW-359	CW-359	2877.5	1525	175	1	樁	送地盘
49	单元组装图	CW-360	CW-360	2877.5	670	175	1	樁	送地盘
50	单元组装图	CW-365	CW-365	2877.5	650	175	1	樁	送地盘
51	单元组装图	CW-366	CW-366	2877.5	650	175	1	樁	送地盘
52	生窗组装图	AW-L01	AW-L01	1673.5	800	88.5	3	樁	送工厂
53	生窗组装图	AW-L02	AW-L02	1673.5	726	88.5	3	樁	送工厂
54	生窗组装图	AW-L03	AW-L03	1673.5	595	88.5	2	樁	送工厂
55	生窗组装图	AW-L04	AW-L04	1673.5	670	88.5	2	樁	送工厂
56	生窗组装图	AW-L08	AW-L08	1673.5	950	88.5	2	樁	送工厂
57	生窗组装图	AW-L09	AW-L09	1673.5	650	88.5	2	樁	送工厂

58	生窗组装图	AW-L01R	AW-L01R	1673.5	800	88.5	5	樘	送工厂
59	生窗组装图	AW-L03R	AW-L03R	1673.5	595	88.5	3	樘	送工厂
60	生窗组装图	AW-L07R	AW-L07R	1673.5	600	88.5	2	樘	送工厂
61	生窗组装图	AW-L09R	AW-L09R	1673.5	650	88.5	2	樘	送工厂
以下空白									
说明: 1:注意保护成品, 严禁刻痕、划伤;									
设计:			校对:			审核:			

### 加工明细表

工程名称		J-857(啟德6552)				施工分區(批次)：			第一批
采购原因		正常采购	工序号	JGMX-001-P001		材料发送地:		工厂	2022.10.11
序号	型材模号	物料描述	图号	部件编号	长度(mm)	数量	单位	颜色	备注
1	B2968	铝料加工图	B2968-031	B2968-031	189.5	26	支	MILL	
2	B2968	铝料加工图	B2968-031R	B2968-031R	189.5	26	支	MILL	
3	C747	铝料加工图	C747-031	C747-031	28.5	52	支	MILL	
4	C747	铝料加工图	C747-032	C747-032	28.5	52	支	MILL	
5	L044	铝料加工图	L044-P01L	L044-P01L	46	10	支	AL2:ECK3X10063S-XF1(深灰色)	
6	L044	铝料加工图	L044-P01R	L044-P01R	46	10	支	AL2:ECK3X10063S-XF1(深灰色)	
7	L061	铝料加工图	L061-001	L061-001-01	425	2	支	MILL	
8	L061	铝料加工图	L061-001	L061-001-03	1804	1	支	MILL	
9	L061	铝料加工图	L061-001	L061-001-04	630	5	支	MILL	
10	L061	铝料加工图	L061-001	L061-001-05	1368	1	支	MILL	
11	L061	铝料加工图	L061-001	L061-001-06	1180	1	支	MILL	
12	L061	铝料加工图	L061-001	L061-001-07	556	2	支	MILL	
13	L061	铝料加工图	L061-001	L061-001-09	1305	1	支	MILL	
14	L061	铝料加工图	L061-001	L061-001-11	568	1	支	MILL	
15	L061	铝料加工图	L061-001	L061-001-14	676	1	支	MILL	
16	L061	铝料加工图	L061-001	L061-001-15	1355	1	支	MILL	
17	L061	铝料加工图	L061-001	L061-001-16	500	1	支	MILL	
18	L061	铝料加工图	L061-002	L061-002-02	676	1	支	MILL	
19	N525	铝料加工图	N525-P01	N525-P01	23	50	支	MILL	
20	N544	铝料加工图	N544-L01	N544-L01	2210	1	支	MILL	
21	N544	铝料加工图	N544-L02	N544-L02	2210	3	支	MILL	
22	N544	铝料加工图	N544-P03	N544-P03	2210	2	支	MILL	
23	N544	铝料加工图	N544-P04	N544-P04	2210	3	支	MILL	
24	N544	铝料加工图	N544-P05	N544-P05	2440	1	支	MILL	
25	N544	铝料加工图	N544-P08	N544-P08	2630	1	支	MILL	
26	X86047	铝料加工图	X86047-L06	X86047-L06	2853.5	6	支	AL2:ECK3X10063S-XF1(深灰色)	
27	X86047	铝料加工图	X86047-P03	X86047-P03	3126	9	支	AL2:ECK3X10063S-XF1(深灰色)	
28	X86047	铝料加工图	X86047-P05	X86047-P05	3356	3	支	AL2:ECK3X10063S-XF1(深灰色)	
29	X86047	铝料加工图	X86047-P07	X86047-P07	3253.5	3	支	AL2:ECK3X10063S-XF1(深灰色)	
30	X86048	铝料加工图	X86048-L06	X86048-L06	2853.5	4	支	AL2:ECK3X10063S-XF1(深灰色)	
31	X86048	铝料加工图	X86048-P04	X86048-P04	3126	7	支	AL2:ECK3X10063S-XF1(深灰色)	
32	X86048	铝料加工图	X86048-P05	X86048-P05	3356	3	支	AL2:ECK3X10063S-XF1(深灰色)	
33	X86048	铝料加工图	X86048-P08	X86048-P08	3253.5	3	支	AL2:ECK3X10063S-XF1(深灰色)	
34	X86049	铝料加工图	X86049-L06	X86049-L06	2853.5	4	支	AL2:ECK3X10063S-XF1(深灰色)	
35	X86049	铝料加工图	X86049-P03	X86049-P03	3126	7	支	AL2:ECK3X10063S-XF1(深灰色)	
36	X86049	铝料加工图	X86049-P05	X86049-P05	3356	3	支	AL2:ECK3X10063S-XF1(深灰色)	
37	X86049	铝料加工图	X86049-P08	X86049-P08	3253.5	3	支	AL2:ECK3X10063S-XF1(深灰色)	
38	X86050	铝料加工图	X86050-L05	X86050-L05	2853.5	6	支	AL2:ECK3X10063S-XF1(深灰色)	
39	X86050	铝料加工图	X86050-P03	X86050-P03	3126	9	支	AL2:ECK3X10063S-XF1(深灰色)	
40	X86050	铝料加工图	X86050-P04	X86050-P04	3356	3	支	AL2:ECK3X10063S-XF1(深灰色)	
41	X86050	铝料加工图	X86050-P06	X86050-P06	3253.5	3	支	AL2:ECK3X10063S-XF1(深灰色)	
42	X86051	铝料加工图	X86051-L07	X86051-L07	2853.5	1	支	AL2:ECK3X10063S-XF1(深灰色)	
43	X86051	铝料加工图	X86051-P03	X86051-P03	3126	2	支	AL2:ECK3X10063S-XF1(深灰色)	
44	X86051	铝料加工图	X86051-P06	X86051-P06	3356	1	支	AL2:ECK3X10063S-XF1(深灰色)	
45	X86051	铝料加工图	X86051-P09	X86051-P09	3253.5	1	支	AL2:ECK3X10063S-XF1(深灰色)	
46	X86052	铝料加工图	X86052-L05	X86052-L05	2853.5	1	支	AL2:ECK3X10063S-XF1(深灰色)	
47	X86052	铝料加工图	X86052-P02	X86052-P02	3126	2	支	AL2:ECK3X10063S-XF1(深灰色)	
48	X86052	铝料加工图	X86052-P04	X86052-P04	3356	1	支	AL2:ECK3X10063S-XF1(深灰色)	
49	X86052	铝料加工图	X86052-P07	X86052-P07	3253.5	1	支	AL2:ECK3X10063S-XF1(深灰色)	
50	X86055	铝料加工图	X86055-L24	X86055-L24	2853.5	1	支	AL2:ECK3X10063S-XF1(深灰色)	
51	X86055	铝料加工图	X86055-L25	X86055-L25	2853.5	1	支	AL2:ECK3X10063S-XF1(深灰色)	
52	X86055	铝料加工图	X86055-L26	X86055-L26	2853.5	1	支	AL2:ECK3X10063S-XF1(深灰色)	
53	X86055	铝料加工图	X86055-L27	X86055-L27	2853.5	1	支	AL2:ECK3X10063S-XF1(深灰色)	
54	X86055	铝料加工图	X86055-P18	X86055-P18	3126	1	支	AL2:ECK3X10063S-XF1(深灰色)	
55	X86055	铝料加工图	X86055-P19	X86055-P19	3126	2	支	AL2:ECK3X10063S-XF1(深灰色)	
56	X86055	铝料加工图	X86055-P20	X86055-P20	3126	1	支	AL2:ECK3X10063S-XF1(深灰色)	
57	X86055	铝料加工图	X86055-P21	X86055-P21	3126	1	支	AL2:ECK3X10063S-XF1(深灰色)	
58	X86055	铝料加工图	X86055-P22	X86055-P22	3356	1	支	AL2:ECK3X10063S-XF1(深灰色)	
59	X86055	铝料加工图	X86055-P23	X86055-P23	3356	1	支	AL2:ECK3X10063S-XF1(深灰色)	
60	X86055	铝料加工图	X86055-P28	X86055-P28	3126	1	支	AL2:ECK3X10063S-XF1(深灰色)	
61	X86055	铝料加工图	X86055-P29	X86055-P29	3253.5	1	支	AL2:ECK3X10063S-XF1(深灰色)	

序号	型材模号	物料描述	图号	部件编号	长度 (mm)	数量	单位	颜色	备注
62	X86055	铝料加工图	X86055-P30	X86055-P30	3253.5	1	支	AL2:ECK3X10063S-XF1 (深灰色)	
63	X86056	铝料加工图	X86056-L19	X86056-L19	2853.5	2	支	AL2:ECK3X10063S-XF1 (深灰色)	
64	X86056	铝料加工图	X86056-P08	X86056-P08	3126	2	支	AL2:ECK3X10063S-XF1 (深灰色)	
65	X86059	铝料加工图	X86059-001-071	X86059-001-082	566	5	支	AL2:ECK3X10063S-XF1 (深灰色)	
66	X86059	铝料加工图	X86059-001-071	X86059-001-083	771	8	支	AL2:ECK3X10063S-XF1 (深灰色)	
67	X86059	铝料加工图	X86059-001-071	X86059-001-084	697	3	支	AL2:ECK3X10063S-XF1 (深灰色)	
68	X86059	铝料加工图	X86059-001-071	X86059-001-085	641	2	支	AL2:ECK3X10063S-XF1 (深灰色)	
69	X86059	铝料加工图	X86059-001-071	X86059-001-087	571	2	支	AL2:ECK3X10063S-XF1 (深灰色)	
70	X86059	铝料加工图	X86059-001-071	X86059-001-088	921	2	支	AL2:ECK3X10063S-XF1 (深灰色)	
71	X86059	铝料加工图	X86059-001-071	X86059-001-089	621	4	支	AL2:ECK3X10063S-XF1 (深灰色)	
72	X86059	铝料加工图	X86059-001-101	X86059-001-124	1492	3	支	AL2:ECK3X10063S-XF1 (深灰色)	
73	X86059	铝料加工图	X86059-001-101	X86059-001-127	1304	3	支	AL2:ECK3X10063S-XF1 (深灰色)	
74	X86059	铝料加工图	X86059-001-101	X86059-001-129	1429	2	支	AL2:ECK3X10063S-XF1 (深灰色)	
75	X86059	铝料加工图	X86059-001-101	X86059-001-133	1479	2	支	AL2:ECK3X10063S-XF1 (深灰色)	
76	X86059	铝料加工图	X86059-001-101	X86059-001-136	1592	2	支	AL2:ECK3X10063S-XF1 (深灰色)	
77	X86059	铝料加工图	X86059-001-101	X86059-001-137	1392	2	支	AL2:ECK3X10063S-XF1 (深灰色)	
78	X86059	铝料加工图	X86059-001-101	X86059-001-138	1319.5	2	支	AL2:ECK3X10063S-XF1 (深灰色)	
79	X86059	铝料加工图	X86059-001-A22	X86059-001-A28	834	3	支	AL2:ECK3X10063S-XF1 (深灰色)	
80	X86059	铝料加工图	X86059-001-A22	X86059-001-A29	2111	2	支	AL2:ECK3X10063S-XF1 (深灰色)	
81	X86059	铝料加工图	X86059-001-B21	X86059-001-B28	1962	3	支	AL2:ECK3X10063S-XF1 (深灰色)	
82	X86059	铝料加工图	X86059-001-B21	X86059-001-B29	834	2	支	AL2:ECK3X10063S-XF1 (深灰色)	
83	X86060	铝料加工图	X86060-001-001	X86060-001-024	1574	1	支	AL2:ECK3X10063S-XF1 (深灰色)	
84	X86060	铝料加工图	X86060-001-061	X86060-001-072	1526	2	支	AL2:ECK3X10063S-XF1 (深灰色)	
85	X86060	铝料加工图	X86060-001-061	X86060-001-075	1338	2	支	AL2:ECK3X10063S-XF1 (深灰色)	
86	X86060	铝料加工图	X86060-001-061	X86060-001-076	1463	1	支	AL2:ECK3X10063S-XF1 (深灰色)	
87	X86060	铝料加工图	X86060-001-080	X86060-001-080	1426	1	支	AL2:ECK3X10063S-XF1 (深灰色)	
88	X86060	铝料加工图	X86060-001-080	X86060-001-081	1353.5	1	支	AL2:ECK3X10063S-XF1 (深灰色)	
89	X86060	铝料加工图	X86060-001-101	X86060-001-108	644	2	支	AL2:ECK3X10063S-XF1 (深灰色)	
90	X86060	铝料加工图	X86060-001-110	X86060-001-119	775	2	支	AL2:ECK3X10063S-XF1 (深灰色)	
91	X86060	铝料加工图	X86060-001-110	X86060-001-120	644	1	支	AL2:ECK3X10063S-XF1 (深灰色)	
92	X86060	铝料加工图	X86060-001-110	X86060-001-121	719	1	支	AL2:ECK3X10063S-XF1 (深灰色)	
93	X86060	铝料加工图	X86060-001-110	X86060-001-122	999	1	支	AL2:ECK3X10063S-XF1 (深灰色)	
94	X86060	铝料加工图	X86060-001-131	X86060-001-134	788	5	支	AL2:ECK3X10063S-XF1 (深灰色)	
95	X86060	铝料加工图	X86060-001-131	X86060-001-135	638	2	支	AL2:ECK3X10063S-XF1 (深灰色)	
96	X86060	铝料加工图	X86060-001-151	X86060-001-151	1526	1	支	AL2:ECK3X10063S-XF1 (深灰色)	
97	X86060	铝料加工图	X86060-001-151	X86060-001-152	1338	1	支	AL2:ECK3X10063S-XF1 (深灰色)	
98	X86060	铝料加工图	X86060-001-151	X86060-001-153	1463	1	支	AL2:ECK3X10063S-XF1 (深灰色)	
99	X86060	铝料加工图	X86060-001-157	X86060-001-157	1426	1	支	AL2:ECK3X10063S-XF1 (深灰色)	
100	X86060	铝料加工图	X86060-001-157	X86060-001-158	1574	1	支	AL2:ECK3X10063S-XF1 (深灰色)	
101	X86060	铝料加工图	X86060-001-157	X86060-001-158	1353.5	1	支	AL2:ECK3X10063S-XF1 (深灰色)	
102	X86060	铝料加工图	X86060-001-157	X86060-001-159	649	2	支	AL2:ECK3X10063S-XF1 (深灰色)	
103	X86060	铝料加工图	X86060-001-157	X86060-001-160	1687.5	2	支	AL2:ECK3X10063S-XF1 (深灰色)	
104	X86060	铝料加工图	X86060-001-161	X86060-001-161	644	1	支	AL2:ECK3X10063S-XF1 (深灰色)	
105	X86060	铝料加工图	X86060-001-165	X86060-001-165	788	3	支	AL2:ECK3X10063S-XF1 (深灰色)	
106	X86060	铝料加工图	X86060-001-165	X86060-001-166	638	2	支	AL2:ECK3X10063S-XF1 (深灰色)	
107	X86060	铝料加工图	X86060-001-171	X86060-001-171	775	1	支	AL2:ECK3X10063S-XF1 (深灰色)	
108	X86060	铝料加工图	X86060-001-171	X86060-001-172	644	1	支	AL2:ECK3X10063S-XF1 (深灰色)	
109	X86060	铝料加工图	X86060-001-171	X86060-001-173	719	1	支	AL2:ECK3X10063S-XF1 (深灰色)	
110	X86060	铝料加工图	X86060-001-171	X86060-001-174	999	1	支	AL2:ECK3X10063S-XF1 (深灰色)	
111	X86060	铝料加工图	X86060-001-A01	X86060-001-A08	936.5	2	支	AL2:ECK3X10063S-XF1 (深灰色)	
112	X86060	铝料加工图	X86060-001-A51	X86060-001-A51	936.5	1	支	AL2:ECK3X10063S-XF1 (深灰色)	
113	X86060	铝料加工图	X86060-001-A52	X86060-001-A52	2214	2	支	AL2:ECK3X10063S-XF1 (深灰色)	
114	X86060	铝料加工图	X86060-001-B01	X86060-001-B08	2064.5	2	支	AL2:ECK3X10063S-XF1 (深灰色)	
115	X86060	铝料加工图	X86060-001-B01	X86060-001-B09	936.5	1	支	AL2:ECK3X10063S-XF1 (深灰色)	
116	X86060	铝料加工图	X86060-001-B51	X86060-001-B51	2064.5	1	支	AL2:ECK3X10063S-XF1 (深灰色)	
117	X86060	铝料加工图	X86060-001-B51	X86060-001-B52	936.5	1	支	AL2:ECK3X10063S-XF1 (深灰色)	
118	X86061	铝料加工图	X86061-001-001	X86061-001-025	1492	3	支	AL2:ECK3X10063S-XF1 (深灰色)	
119	X86061	铝料加工图	X86061-001-001	X86061-001-028	1304	3	支	AL2:ECK3X10063S-XF1 (深灰色)	
120	X86061	铝料加工图	X86061-001-001	X86061-001-030	1429	2	支	AL2:ECK3X10063S-XF1 (深灰色)	
121	X86061	铝料加工图	X86061-001-001	X86061-001-034	1479	2	支	AL2:ECK3X10063S-XF1 (深灰色)	
122	X86061	铝料加工图	X86061-001-001	X86061-001-035	1592	2	支	AL2:ECK3X10063S-XF1 (深灰色)	
123	X86061	铝料加工图	X86061-001-001	X86061-001-036	549	1	支	AL2:ECK3X10063S-XF1 (深灰色)	
124	X86061	铝料加工图	X86061-001-001	X86061-001-037	754	2	支	AL2:ECK3X10063S-XF1 (深灰色)	
125	X86061	铝料加工图	X86061-001-001	X86061-001-038	680	1	支	AL2:ECK3X10063S-XF1 (深灰色)	
126	X86061	铝料加工图	X86061-001-001	X86061-001-039	1392	2	支	AL2:ECK3X10063S-XF1 (深灰色)	

序号	型材模号	物料描述	图号	部件编号	长度 (mm)	数量	单位	颜色	备注
127	X86061	铝料加工图	X86061-001-040	X86061-001-040	1319.5	2	支	AL2:ECK3X10063S-XF1 (深灰色)	
128	X86061	铝料加工图	X86061-001-041	X86061-001-047	834	3	支	AL2:ECK3X10063S-XF1 (深灰色)	
129	X86061	铝料加工图	X86061-001-041	X86061-001-048	2111	2	支	AL2:ECK3X10063S-XF1 (深灰色)	
130	X86061	铝料加工图	X86061-001-051	X86061-001-057	1962	3	支	AL2:ECK3X10063S-XF1 (深灰色)	
131	X86061	铝料加工图	X86061-001-051	X86061-001-058	834	2	支	AL2:ECK3X10063S-XF1 (深灰色)	
132	X86062	铝料加工图	X86062-001-001	X86062-001-007	566	5	支	AL2:ECK3X10063S-XF1 (深灰色)	
133	X86062	铝料加工图	X86062-001-001	X86062-001-008	771	8	支	AL2:ECK3X10063S-XF1 (深灰色)	
134	X86062	铝料加工图	X86062-001-001	X86062-001-009	697	3	支	AL2:ECK3X10063S-XF1 (深灰色)	
135	X86062	铝料加工图	X86062-001-001	X86062-001-010	641	2	支	AL2:ECK3X10063S-XF1 (深灰色)	
136	X86062	铝料加工图	X86062-001-011	X86062-001-012	571	2	支	AL2:ECK3X10063S-XF1 (深灰色)	
137	X86062	铝料加工图	X86062-001-011	X86062-001-013	921	2	支	AL2:ECK3X10063S-XF1 (深灰色)	
138	X86062	铝料加工图	X86062-001-011	X86062-001-014	621	4	支	AL2:ECK3X10063S-XF1 (深灰色)	
139	X86063	铝料加工图	X86063-001-001	X86063-001-007	566	4	支	AL2:ECK3X10063S-XF1 (深灰色)	
140	X86063	铝料加工图	X86063-001-001	X86063-001-008	771	6	支	AL2:ECK3X10063S-XF1 (深灰色)	
141	X86063	铝料加工图	X86063-001-001	X86063-001-009	697	2	支	AL2:ECK3X10063S-XF1 (深灰色)	
142	X86063	铝料加工图	X86063-001-001	X86063-001-010	641	2	支	AL2:ECK3X10063S-XF1 (深灰色)	
143	X86063	铝料加工图	X86063-001-011	X86063-001-012	571	2	支	AL2:ECK3X10063S-XF1 (深灰色)	
144	X86063	铝料加工图	X86063-001-001	X86063-001-013	921	2	支	AL2:ECK3X10063S-XF1 (深灰色)	
145	X86063	铝料加工图	X86063-001-001	X86063-001-014	566	1	支	AL2:ECK3X10063S-XF1 (深灰色)	
146	X86063	铝料加工图	X86063-001-001	X86063-001-015	771	2	支	AL2:ECK3X10063S-XF1 (深灰色)	
147	X86063	铝料加工图	X86063-001-001	X86063-001-016	697	1	支	AL2:ECK3X10063S-XF1 (深灰色)	
148	X86063	铝料加工图	X86063-001-001	X86063-001-017	621	4	支	AL2:ECK3X10063S-XF1 (深灰色)	
149	X86071	铝料加工图	X86071-A01	X86071-A01	1420.5	4	支	AL2:ECK3X10063S-XF1 (深灰色)	
150	X86071	铝料加工图	X86071-A02	X86071-A02	1420.5	4	支	AL2:ECK3X10063S-XF1 (深灰色)	
151	X86071	铝料加工图	X86071-P01	X86071-P01-36	577	10	支	AL2:ECK3X10063S-XF1 (深灰色)	
152	X86071	铝料加工图	X86071-P01	X86071-P01-39	782	16	支	AL2:ECK3X10063S-XF1 (深灰色)	
153	X86071	铝料加工图	X86071-P01	X86071-P01-42	708	6	支	AL2:ECK3X10063S-XF1 (深灰色)	
154	X86071	铝料加工图	X86071-P01	X86071-P01-44	1457	8	支	AL2:ECK3X10063S-XF1 (深灰色)	
155	X86071	铝料加工图	X86071-P01	X86071-P01-48	652	20	支	AL2:ECK3X10063S-XF1 (深灰色)	
156	X86071	铝料加工图	X86071-P02	X86071-P02-17	632	4	支	AL2:ECK3X10063S-XF1 (深灰色)	
157	X86071	铝料加工图	X86071-P02	X86071-P02-22	1990	6	支	AL2:ECK3X10063S-XF1 (深灰色)	
158	X86071	铝料加工图	X86071-P02	X86071-P02-22	577	7	支	AL2:ECK3X10063S-XF1 (深灰色)	
159	X86071	铝料加工图	X86071-P02	X86071-P02-24	782	11	支	AL2:ECK3X10063S-XF1 (深灰色)	
160	X86071	铝料加工图	X86071-P02	X86071-P02-25	1332	6	支	AL2:ECK3X10063S-XF1 (深灰色)	
161	X86071	铝料加工图	X86071-P02	X86071-P02-26	582	4	支	AL2:ECK3X10063S-XF1 (深灰色)	
162	X86071	铝料加工图	X86071-P02	X86071-P02-27	1620.5	4	支	AL2:ECK3X10063S-XF1 (深灰色)	
163	X86071	铝料加工图	X86071-P02	X86071-P02-28	862	4	支	AL2:ECK3X10063S-XF1 (深灰色)	
164	X86071	铝料加工图	X86071-P02	X86071-P02-29	1507	4	支	AL2:ECK3X10063S-XF1 (深灰色)	
165	X86071	铝料加工图	X86071-P02R	X86071-P02R-17	632	2	支	AL2:ECK3X10063S-XF1 (深灰色)	
166	X86071	铝料加工图	X86071-P02R	X86071-P02R-22	577	4	支	AL2:ECK3X10063S-XF1 (深灰色)	
167	X86071	铝料加工图	X86071-P02R	X86071-P02R-23	1990	6	支	AL2:ECK3X10063S-XF1 (深灰色)	
168	X86071	铝料加工图	X86071-P02R	X86071-P02R-24	782	6	支	AL2:ECK3X10063S-XF1 (深灰色)	
169	X86071	铝料加工图	X86071-P02R	X86071-P02R-25	1332	6	支	AL2:ECK3X10063S-XF1 (深灰色)	
170	X86071	铝料加工图	X86071-P02R	X86071-P02R-26	582	2	支	AL2:ECK3X10063S-XF1 (深灰色)	
171	X86071	铝料加工图	X86071-P02R	X86071-P02R-27	1620.5	4	支	AL2:ECK3X10063S-XF1 (深灰色)	
172	X86071	铝料加工图	X86071-P02R	X86071-P02R-28	862	4	支	AL2:ECK3X10063S-XF1 (深灰色)	
173	X86071	铝料加工图	X86071-P02R	X86071-P02R-29	1507	4	支	AL2:ECK3X10063S-XF1 (深灰色)	
174	X86071	铝料加工图	X86071-P03	X86071-P03-20	632	4	支	AL2:ECK3X10063S-XF1 (深灰色)	
175	X86071	铝料加工图	X86071-P03	X86071-P03-21	862	6	支	AL2:ECK3X10063S-XF1 (深灰色)	
176	X86071	铝料加工图	X86071-P03	X86071-P03-22	782	7	支	AL2:ECK3X10063S-XF1 (深灰色)	
177	X86071	铝料加工图	X86071-P03	X86071-P03-23	1520	6	支	AL2:ECK3X10063S-XF1 (深灰色)	
178	X86071	铝料加工图	X86071-P03	X86071-P03-24	708	7	支	AL2:ECK3X10063S-XF1 (深灰色)	
179	X86071	铝料加工图	X86071-P03	X86071-P03-25	1347.5	4	支	AL2:ECK3X10063S-XF1 (深灰色)	
180	X86071	铝料加工图	X86071-P03	X86071-P03-26	932	4	支	AL2:ECK3X10063S-XF1 (深灰色)	
181	X86071	铝料加工图	X86071-P03	X86071-P03-27	2139.5	4	支	AL2:ECK3X10063S-XF1 (深灰色)	
182	X86071	铝料加工图	X86071-P03	X86071-P03-28	577	4	支	AL2:ECK3X10063S-XF1 (深灰色)	
183	X86071	铝料加工图	X86071-P03	X86071-P03-29	652	4	支	AL2:ECK3X10063S-XF1 (深灰色)	
184	X86071	铝料加工图	X86071-P03R	X86071-P03R-20	632	2	支	AL2:ECK3X10063S-XF1 (深灰色)	
185	X86071	铝料加工图	X86071-P03R	X86071-P03R-21	862	6	支	AL2:ECK3X10063S-XF1 (深灰色)	
186	X86071	铝料加工图	X86071-P03R	X86071-P03R-22	782	4	支	AL2:ECK3X10063S-XF1 (深灰色)	
187	X86071	铝料加工图	X86071-P03R	X86071-P03R-23	1520	6	支	AL2:ECK3X10063S-XF1 (深灰色)	
188	X86071	铝料加工图	X86071-P03R	X86071-P03R-24	708	4	支	AL2:ECK3X10063S-XF1 (深灰色)	
189	X86071	铝料加工图	X86071-P03R	X86071-P03R-25	1347.5	4	支	AL2:ECK3X10063S-XF1 (深灰色)	
190	X86071	铝料加工图	X86071-P03R	X86071-P03R-26	932	2	支	AL2:ECK3X10063S-XF1 (深灰色)	
191	X86071	铝料加工图	X86071-P03R	X86071-P03R-27	2139.5	4	支	AL2:ECK3X10063S-XF1 (深灰色)	

序号	型材模号	物料描述	图号	部件编号	长度 (mm)	数量	单位	颜色	备注
192	X86071	铝料加工图	X86071-P03R	X86071-P03R-28	577	2	支	AL2:ECK3X10063S-XF1 (深灰色)	
193	X86071	铝料加工图	X86071-P03R	X86071-P03R-29	652	2	支	AL2:ECK3X10063S-XF1 (深灰色)	
194	X86071	铝料加工图	X86071-P04	X86071-P04-02	749.5	22	支	AL2:ECK3X10063S-XF1 (深灰色)	
195	X86071	铝料加工图	X86071-P04	X86071-P04-03	668	26	支	AL2:ECK3X10063S-XF1 (深灰色)	
196	X86071	铝料加工图	X86071-P04	X86071-P04-05	979.5	8	支	AL2:ECK3X10063S-XF1 (深灰色)	
197	X86071	铝料加工图	X86071-P04	X86071-P04-06	457	8	支	AL2:ECK3X10063S-XF1 (深灰色)	
198	X86071	铝料加工图	X86071-P04	X86071-P04-08	2761.5	4	支	AL2:ECK3X10063S-XF1 (深灰色)	
199	X86071	铝料加工图	X86071-P04	X86071-P04-09	2341.5	22	支	AL2:ECK3X10063S-XF1 (深灰色)	
200	X86071	铝料加工图	X86071-P04	X86071-P04-12	1648.5	26	支	AL2:ECK3X10063S-XF1 (深灰色)	
201	X86071	铝料加工图	X86071-P04	X86071-P04-15	477	14	支	AL2:ECK3X10063S-XF1 (深灰色)	
202	X86071	铝料加工图	X86071-P04	X86071-P04-16	395	4	支	AL2:ECK3X10063S-XF1 (深灰色)	
203	X86072	铝料加工图	X86072-033	X86072-033	1658.5	26	支	AL2:ECK3X10063S-XF1 (深灰色)	
204	X86072	铝料加工图	X86072-034	X86072-034	1658.5	26	支	AL2:ECK3X10063S-XF1 (深灰色)	
205	X86072	铝料加工图	X86072-039	X86072-039-10	785	8	支	AL2:ECK3X10063S-XF1 (深灰色)	
206	X86072	铝料加工图	X86072-039	X86072-039-11	711	3	支	AL2:ECK3X10063S-XF1 (深灰色)	
207	X86072	铝料加工图	X86072-039	X86072-039-12	580	5	支	AL2:ECK3X10063S-XF1 (深灰色)	
208	X86072	铝料加工图	X86072-039	X86072-039-13	655	2	支	AL2:ECK3X10063S-XF1 (深灰色)	
209	X86072	铝料加工图	X86072-039	X86072-039-15	585	2	支	AL2:ECK3X10063S-XF1 (深灰色)	
210	X86072	铝料加工图	X86072-039	X86072-039-16	935	2	支	AL2:ECK3X10063S-XF1 (深灰色)	
211	X86072	铝料加工图	X86072-039	X86072-039-17	635	4	支	AL2:ECK3X10063S-XF1 (深灰色)	
212	X86072	铝料加工图	X86072-040	X86072-040-10	785	8	支	AL2:ECK3X10063S-XF1 (深灰色)	
213	X86072	铝料加工图	X86072-040	X86072-040-11	711	3	支	AL2:ECK3X10063S-XF1 (深灰色)	
214	X86072	铝料加工图	X86072-040	X86072-040-12	580	5	支	AL2:ECK3X10063S-XF1 (深灰色)	
215	X86072	铝料加工图	X86072-040	X86072-040-13	655	2	支	AL2:ECK3X10063S-XF1 (深灰色)	
216	X86072	铝料加工图	X86072-040	X86072-040-15	585	2	支	AL2:ECK3X10063S-XF1 (深灰色)	
217	X86072	铝料加工图	X86072-040	X86072-040-16	935	2	支	AL2:ECK3X10063S-XF1 (深灰色)	
218	X86072	铝料加工图	X86072-040	X86072-040-17	635	4	支	AL2:ECK3X10063S-XF1 (深灰色)	
219	X86074	铝料加工图	X86074-P01	X86074-P01-02	706.5	8	支	AL2:ECK3X10063S-XF1 (深灰色)	
220	X86074	铝料加工图	X86074-P01	X86074-P01-03	936.5	3	支	AL2:ECK3X10063S-XF1 (深灰色)	
221	X86074	铝料加工图	X86074-P01	X86074-P01-04	414	3	支	AL2:ECK3X10063S-XF1 (深灰色)	
222	X86074	铝料加工图	X86074-P01	X86074-P01-06	432	6	支	AL2:ECK3X10063S-XF1 (深灰色)	
223	X86074	铝料加工图	X86074-P01R	X86074-P01R-02	706.5	8	支	AL2:ECK3X10063S-XF1 (深灰色)	
224	X86074	铝料加工图	X86074-P01R	X86074-P01R-03	936.5	3	支	AL2:ECK3X10063S-XF1 (深灰色)	
225	X86074	铝料加工图	X86074-P01R	X86074-P01R-04	414	3	支	AL2:ECK3X10063S-XF1 (深灰色)	
226	X86074	铝料加工图	X86074-P01R	X86074-P01R-06	432	6	支	AL2:ECK3X10063S-XF1 (深灰色)	
227	X86074	铝料加工图	X86074-P11	X86074-P11-02	728.5	11	支	AL2:ECK3X10063S-XF1 (深灰色)	
228	X86074	铝料加工图	X86074-P11	X86074-P11-03	958.5	4	支	AL2:ECK3X10063S-XF1 (深灰色)	
229	X86074	铝料加工图	X86074-P11	X86074-P11-04	436	4	支	AL2:ECK3X10063S-XF1 (深灰色)	
230	X86074	铝料加工图	X86074-P11	X86074-P11-06	454	7	支	AL2:ECK3X10063S-XF1 (深灰色)	
231	X86074	铝料加工图	X86074-P11R	X86074-P11R-02	728.5	11	支	AL2:ECK3X10063S-XF1 (深灰色)	
232	X86074	铝料加工图	X86074-P11R	X86074-P11R-03	958.5	4	支	AL2:ECK3X10063S-XF1 (深灰色)	
233	X86074	铝料加工图	X86074-P11R	X86074-P11R-04	436	4	支	AL2:ECK3X10063S-XF1 (深灰色)	
234	X86074	铝料加工图	X86074-P11R	X86074-P11R-06	454	7	支	AL2:ECK3X10063S-XF1 (深灰色)	
235	X86074	铝料加工图	X86074-P21	X86074-P21-02	650.5	2	支	AL2:ECK3X10063S-XF1 (深灰色)	
236	X86074	铝料加工图	X86074-P21	X86074-P21-03	880.5	1	支	AL2:ECK3X10063S-XF1 (深灰色)	
237	X86074	铝料加工图	X86074-P21	X86074-P21-04	358	1	支	AL2:ECK3X10063S-XF1 (深灰色)	
238	X86074	铝料加工图	X86074-P21	X86074-P21-06	376	1	支	AL2:ECK3X10063S-XF1 (深灰色)	
239	X86074	铝料加工图	X86074-P21R	X86074-P21R-02	650.5	2	支	AL2:ECK3X10063S-XF1 (深灰色)	
240	X86074	铝料加工图	X86074-P21R	X86074-P21R-03	880.5	1	支	AL2:ECK3X10063S-XF1 (深灰色)	
241	X86074	铝料加工图	X86074-P21R	X86074-P21R-04	358	1	支	AL2:ECK3X10063S-XF1 (深灰色)	
242	X86074	铝料加工图	X86074-P21R	X86074-P21R-07	376	1	支	AL2:ECK3X10063S-XF1 (深灰色)	
243	X86075	铝料加工图	X86075-L12	X86075-L12	2853.5	1	支	AL2:ECK3X10063S-XF1 (深灰色)	
244	X86075	铝料加工图	X86075-L13	X86075-L13	2853.5	1	支	AL2:ECK3X10063S-XF1 (深灰色)	
245	X86075	铝料加工图	X86075-P05	X86075-P05	3126	2	支	AL2:ECK3X10063S-XF1 (深灰色)	
246	X86075	铝料加工图	X86075-P06	X86075-P06	3126	2	支	AL2:ECK3X10063S-XF1 (深灰色)	
247	X86075	铝料加工图	X86075-P09	X86075-P09	3356	1	支	AL2:ECK3X10063S-XF1 (深灰色)	
248	X86075	铝料加工图	X86075-P10	X86075-P10	3356	1	支	AL2:ECK3X10063S-XF1 (深灰色)	
249	X86075	铝料加工图	X86075-P13	X86075-P13	3253.5	1	支	AL2:ECK3X10063S-XF1 (深灰色)	
250	X86075	铝料加工图	X86075-P14	X86075-P14	3253.5	1	支	AL2:ECK3X10063S-XF1 (深灰色)	
251	X86078	铝料加工图	X86078-P01	X86078-P01	390	50	支	MILL	
252	X86079	铝料加工图	X86079-001	X86079-001	300	38	支	MILL	
253	X86079	铝料加工图	X86079-002	X86079-002	200	9	支	MILL	
254	X86079	铝料加工图	X86079-003	X86079-003	250	5	支	MILL	
255	X86079	铝料加工图	X86079-004	X86079-004	250	5	支	MILL	
256	X86079	铝料加工图	X86079-005	X86079-005	200	9	支	MILL	

序号	型材模号	物料描述	图号	部件编号	长度 (mm)	数量	单位	颜色	备注
257	X86083	铝料加工图	X86083-001	X86083-001	50	15	支	MILL	
258	X86083	铝料加工图	X86083-002	X86083-002	50	15	支	MILL	
259	X86086	铝料加工图	X86086-L22	X86086-L22	468	7	支	AL2:ECK3X10063S-XF1(深灰色)	
260	X86086	铝料加工图	X86086-L23	X86086-L23	468	7	支	AL2:ECK3X10063S-XF1(深灰色)	
261	X86086	铝料加工图	X86086-P01	X86086-P01	740.5	11	支	AL2:ECK3X10063S-XF1(深灰色)	
262	X86086	铝料加工图	X86086-P02	X86086-P02	646	26	支	AL2:ECK3X10063S-XF1(深灰色)	
263	X86086	铝料加工图	X86086-P03	X86086-P03	740.5	11	支	AL2:ECK3X10063S-XF1(深灰色)	
264	X86086	铝料加工图	X86086-P04	X86086-P04	646	26	支	AL2:ECK3X10063S-XF1(深灰色)	
265	X86086	铝料加工图	X86086-P08	X86086-P08	970.5	4	支	AL2:ECK3X10063S-XF1(深灰色)	
266	X86086	铝料加工图	X86086-P09	X86086-P09	970.5	4	支	AL2:ECK3X10063S-XF1(深灰色)	
267	X86086	铝料加工图	X86086-P10	X86086-P10	448	4	支	AL2:ECK3X10063S-XF1(深灰色)	
268	X86086	铝料加工图	X86086-P11	X86086-P11	448	4	支	AL2:ECK3X10063S-XF1(深灰色)	
269	X86086	铝料加工图	X86086-P16	X86086-P16	373	4	支	AL2:ECK3X10063S-XF1(深灰色)	
270	X86086	铝料加工图	X86086-P17	X86086-P17	373	4	支	AL2:ECK3X10063S-XF1(深灰色)	
271	X86091	铝料加工图	X86091-001	X86091-001-02	2200	4	支	MILL	
272	X86091	铝料加工图	X86091-001	X86091-001-03	2620	1	支	MILL	
273	X86091	铝料加工图	X86091-002	X86091-002-02	2200	4	支	MILL	
274	X86091	铝料加工图	X86091-002	X86091-002-03	2620	1	支	MILL	
275	X86092	铝料加工图	X86092-001	X86092-001-02	2200	4	支	AL2:ECK3X10063S-XF1(深灰色)	
276	X86092	铝料加工图	X86092-001	X86092-001-03	2620	1	支	AL2:ECK3X10063S-XF1(深灰色)	
277	X86093	铝料加工图	X86093-001	X86093-001-02	2200	4	支	AL2:ECK3X10063S-XF1(深灰色)	
278	X86093	铝料加工图	X86093-001	X86093-001-03	2620	1	支	AL2:ECK3X10063S-XF1(深灰色)	
279	X86095	铝料加工图	X86095-001	X86095-001	210	47	支	MILL	
280	X86095	铝料加工图	X86095-002	X86095-002	210	47	支	MILL	
281	X86097	铝料加工图	X86097-001	X86097-001	340	3	支	MILL	
282	X86097	铝料加工图	X86097-002	X86097-002	340	4	支	MILL	
283	X86097	铝料加工图	X86097-003	X86097-003	340	2	支	MILL	
284	X86097	铝料加工图	X86097-004	X86097-004	340	1	支	MILL	
285	X86101	铝料加工图	X86101-001-001	X86101-001-038	1428	3	支	MILL	
286	X86101	铝料加工图	X86101-001-001	X86101-001-041	485	5	支	MILL	
287	X86101	铝料加工图	X86101-001-001	X86101-001-042	690	12	支	MILL	
288	X86101	铝料加工图	X86101-001-001	X86101-001-043	1240	3	支	MILL	
289	X86101	铝料加工图	X86101-001-001	X86101-001-044	616	4	支	MILL	
290	X86101	铝料加工图	X86101-001-001	X86101-001-046	1365	2	支	MILL	
291	X86101	铝料加工图	X86101-001-001	X86101-001-048	628	2	支	MILL	
292	X86101	铝料加工图	X86101-001-001	X86101-001-050	1415	2	支	MILL	
293	X86101	铝料加工图	X86101-001-001	X86101-001-051	560	2	支	MILL	
294	X86101	铝料加工图	X86101-001-055	X86101-001-064	1780	3	支	MILL	
295	X86101	铝料加工图	X86101-001-055	X86101-001-065	652	2	支	MILL	
296	X86101	铝料加工图	X86101-001-071	X86101-001-079	652	3	支	MILL	
297	X86101	铝料加工图	X86101-001-001	X86101-001-081	1929.5	2	支	MILL	
298	X86101	铝料加工图	X86101-001-001	X86101-001-101	490	2	支	MILL	
299	X86101	铝料加工图	X86101-001-001	X86101-001-102	1328	2	支	MILL	
300	X86101	铝料加工图	X86101-001-001	X86101-001-103	1528.5	2	支	MILL	
301	X86101	铝料加工图	X86101-001-001	X86101-001-104	840	1	支	MILL	
302	X86101	铝料加工图	X86101-L05	X86101-L05	2080	2	支	MILL	
303	X86101	铝料加工图	X86101-P02	X86101-P02	2100	3	支	MILL	
304	X86101	铝料加工图	X86101-P04	X86101-P04	2330	1	支	MILL	
305	X86101	铝料加工图	X86101-P06	X86101-P06	2480	3	支	MILL	
306	X86142	铝料加工图	X86142-P01	X86142-P01-02	669	26	支	AL1: ECD3X10052S-XF1(古銅色)	
307	X86142	铝料加工图	X86142-P01	X86142-P01-04	750	22	支	AL1: ECD3X10052S-XF1(古銅色)	
308	X86142	铝料加工图	X86142-P01	X86142-P01-07	2342	21	支	AL1: ECD3X10052S-XF1(古銅色)	
309	X86142	铝料加工图	X86142-P01	X86142-P01-08	980	8	支	AL1: ECD3X10052S-XF1(古銅色)	
310	X86142	铝料加工图	X86142-P01	X86142-P01-09	458	8	支	AL1: ECD3X10052S-XF1(古銅色)	
311	X86142	铝料加工图	X86142-P01	X86142-P01-10	396	4	支	AL1: ECD3X10052S-XF1(古銅色)	
312	X86142	铝料加工图	X86142-P01	X86142-P01-11	2762	4	支	AL1: ECD3X10052S-XF1(古銅色)	
313	X86142	铝料加工图	X86142-P01	X86142-P01-12	478	13	支	AL1: ECD3X10052S-XF1(古銅色)	
314	X86142	铝料加工图	X86142-P01	X86142-P01-13	1649.5	26	支	AL1: ECD3X10052S-XF1(古銅色)	
315	X86145	铝料加工图	X86145-P02	X86145-P02-07	632	2	支	AL2:ECK3X10063S-XF1(深灰色)	
316	X86145	铝料加工图	X86145-P02	X86145-P02-08	577	3	支	AL2:ECK3X10063S-XF1(深灰色)	
317	X86145	铝料加工图	X86145-P02	X86145-P02-09	782	5	支	AL2:ECK3X10063S-XF1(深灰色)	
318	X86145	铝料加工图	X86145-P02	X86145-P02-10	582	2	支	AL2:ECK3X10063S-XF1(深灰色)	
319	X86145	铝料加工图	X86145-P03	X86145-P03-07	632	2	支	AL2:ECK3X10063S-XF1(深灰色)	
320	X86145	铝料加工图	X86145-P03	X86145-P03-08	782	3	支	AL2:ECK3X10063S-XF1(深灰色)	
321	X86145	铝料加工图	X86145-P03	X86145-P03-09	708	3	支	AL2:ECK3X10063S-XF1(深灰色)	

序号	型材模号	物料描述	图号	部件编号	长度 (mm)	数量	单位	颜色	备注
322	X86145	铝料加工图	X86145-P03	X86145-P03-10	932	2	支	AL2:ECK3X10063S-XF1(深灰色)	
323	X86145	铝料加工图	X86145-P03	X86145-P03-11	577	2	支	AL2:ECK3X10063S-XF1(深灰色)	
324	X86145	铝料加工图	X86145-P03	X86145-P03-12	652	2	支	AL2:ECK3X10063S-XF1(深灰色)	
325	X86150	铝料加工图	X86150-001	X86150-001	55	52	支	AL2:ECK3X10063S-XF1(深灰色)	
326	X86150	铝料加工图	X86150-005	X86150-005	85	52	支	AL2:ECK3X10063S-XF1(深灰色)	
327	X86150	铝料加工图	X86150-036	X86150-036	250	26	支	AL2:ECK3X10063S-XF1(深灰色)	
328	X86150	铝料加工图	X86150-036R	X86150-036R	250	26	支	AL2:ECK3X10063S-XF1(深灰色)	
329	X86150	铝料加工图	X86150-038	X86150-038	1021	26	支	AL2:ECK3X10063S-XF1(深灰色)	
330	X86150	铝料加工图	X86150-038R	X86150-038R	1021	26	支	AL2:ECK3X10063S-XF1(深灰色)	
331	X86151	铝料加工图	X86151-L07	X86151-L07	377.5	1	支	AL2:ECK3X10063S-XF1(深灰色)	
332	X86151	铝料加工图	X86151-L07R	X86151-L07R	377.5	1	支	AL2:ECK3X10063S-XF1(深灰色)	
333	X86151	铝料加工图	X86151-L08	X86151-L08	2209.5	2	支	AL2:ECK3X10063S-XF1(深灰色)	
334	X86151	铝料加工图	X86151-P01	X86151-P02	650	2	支	AL2:ECK3X10063S-XF1(深灰色)	
335	X86151	铝料加工图	X86151-P01R	X86151-P02R	650	2	支	AL2:ECK3X10063S-XF1(深灰色)	
336	X86151	铝料加工图	X86151-P03	X86151-P05	2209.5	6	支	AL2:ECK3X10063S-XF1(深灰色)	
337	X86151	铝料加工图	X86151-P01	X86151-P06	880	1	支	AL2:ECK3X10063S-XF1(深灰色)	
338	X86151	铝料加工图	X86151-P01R	X86151-P06R	880	1	支	AL2:ECK3X10063S-XF1(深灰色)	
339	X86151	铝料加工图	X86151-P01	X86151-P07	357.5	1	支	AL2:ECK3X10063S-XF1(深灰色)	
340	X86151	铝料加工图	X86151-P01R	X86151-P07R	357.5	1	支	AL2:ECK3X10063S-XF1(深灰色)	
341	X86151	铝料加工图	X86151-P03	X86151-P09	2629.5	2	支	AL2:ECK3X10063S-XF1(深灰色)	

以下空白

说明: 1:注意保护成品, 严禁刻痕、划伤;

设计: 校对: 审核:

## 鋁材開料總表

#REF!

序號	鋁料編號	名稱	表面處理		開料長度	實用長料總數量		浪費率(%)
			顏色	層厚		支數	長度	
1	B2968				5800	2	11600	12.91
2	C747				6000	1	6000	43.33
3	L044				6000	1	6000	83.00
4	L061				6000	3	18000	18.47
5	N525				6000	1	6000	77.17
6	N544				3400	11	37400	32.56
7	X86047				3600	21	75600	13.24
8	X86048				3400	17	57800	7.38
9	X86049				3400	17	57800	7.38
10	X86050				3600	21	75600	13.24
11	X86051				3600	5	18000	12.03
12	X86052				3600	5	18000	12.03
13	X86055				3400	14	47600	8.14
14	X86056				3600	4	14400	16.28
15	X86059				6200	10	62000	10.75
16	X86060				6000	11	66000	11.41
17	X86061				6200	7	43400	7.64
18	X86062				6200	4	24800	27.33
19	X86063				6200	4	24800	27.33
20	X86071				6000	70	420000	2.65
21	X86072				6000	22	132000	6.44
22	X86074				6000	12	72000	10.27
23	X86075				5600	10	56000	43.45
24	X86078				6050	4	24200	18.26
25	X86079				6000	3	18000	0.98
26	X86083				6000	1	6000	72.67
27	X86086				3600	22	79200	9.53
28	X86091				4800	6	28800	20.14
29	X86092				4800	3	14400	20.14
30	X86093				4800	3	14400	20.14
31	X86095				5000	5	25000	19.14
32	X86097				5500	1	5500	37.09
33	X86101				6000	12	72000	3.03
34	X86142				5200	31	161200	2.32
35	X86145				6000	4	24000	23.71
36	X86150				6000	13	78000	4.53
37	X86151				5700	6	34200	15.31

送至：\_\_\_\_\_

由：\_\_\_\_\_

日期：\_\_\_\_\_

簡短說明：\_\_\_\_\_

共39頁 第1頁

打印日期：2022/10/12 打印時間：9:56 AM

鋁材開料清單 X86151

窗號	編號(用料狀況)	實用長度(長料開數)	需要 支數	開料 支數	長料 支數	餘料 支數	編號(剩餘長度)
X86151-P09	1	2629.5	2	2	1	0	1@(413)x1
X86151-L08, X86151-P05	2-5	2209.5	8	8	4	0	2-5@(1253)x4
X86151-P06, X86151-P06R	(餘料)2-3	880.0	2	2	0	2	2-3@(369)x2
X86151-P02	(餘料)4-5	650.0	4	2	0	2	4-5@(599)x2
X86151-P02R	6	650.0		2	1	0	6@(4372)x1
X86151-L07, X86151-L07R	(餘料)1, 4	377.5	2	2	0	2	1@(31.5)x1 4@(217.5)x1
X86151-P07, X86151-P07R	(餘料)2-3	357.5	2	2	0	2	2-3@(7.5)x2

鋁材開料清單 X86150

窗號	編號(用料狀況)	實用長度(長料開數)	需要支數	開料支數	長料支數	餘料支數	編號(剩餘長度)
X86150-038R	(餘料)6	1021.0	4	4	0	1	6@(855)x1
X86150-038, X86150-038R	1-11	1021.0		48	11	0	1-5@(855)x5 6@(4955)x1 7-10@(855)x4 11@(3930)x1
X86150-036, X86150-036R	(餘料)1-9, 9-11	250.0		45	0	12	1-8@(93)x8 9@(347)x1 9-10@(93)x2 11@(120)x1
X86150-036R	12	250.0		7	1	0	12@(4202)x1
X86150-005	(餘料)1-12	85.0		52	0	12	1-10@(4)x10 11@(31)x1 12@(553)x1
X86150-001	(餘料)12	55.0		9	0	1	12@(22)x1
X86150-001	13	55.0	8	43	1	0	13@(3443)x1

鋁材開料清單 X86145

窗號	編號(用料狀況)	實用長度(長料開數)	需要 支數	開料 支數	長料 支數	餘料 支數	編號(剩餘長度)
X86145-P03-10	1	932.0	2	2	1	0	1@(4108)x1
X86145-P02-09	(餘料)1	782.0	8	5	0	1	1@(178)x1
X86145-P03-08	2	782.0		3	1	0	2@(3622)x1
X86145-P03-09	(餘料)2	708.0	3	3	0	1	2@(1486)x1
X86145-P03-12	(餘料)2	652.0	2	2	0	1	2@(174)x1
X86145-P03-07	(餘料)3	632.0	4	2	0	1	3@(3436)x1
X86145-P02-07	3	632.0		2	1	0	3@(4708)x1
X86145-P02-10	(餘料)3	582.0	2	2	0	1	3@(2264)x1
X86145-P02-08	(餘料)3	577.0	5	3	0	1	3@(521)x1
X86145-P03-11	4	577.0		2	1	0	4@(4818)x1

鋁材開料清單 X86142

窗號	編號(用料狀況)	實用長度(長料開數)	需要 支數	開料 支數	長料 支數	餘料 支數	編號(剩餘長度)
X86142-P01-11	1-4	2762.0	4	4	4	0	1-4@(2414)x4
X86142-P01-07	(餘料)1-4	2342.0	21	4	0	4	1-4@(68)x4
X86142-P01-07	5-13	2342.0		17	9	0	5-12@(488)x8 13@(2834)x1
X86142-P01-13	(餘料)13	1649.5	26	1	0	1	13@(1180.5)x1
X86142-P01-13	14-22	1649.5		25	9	0	14-21@(219.5)x8 22@(3526.5)x1
X86142-P01-08	(餘料)13, 22	980.0	8	4	0	2	13@(196.5)x1 22@(574.5)x1
X86142-P01-08	23	980.0		4	1	0	23@(1244)x1
X86142-P01-04	(餘料)23	750.0	22	1	0	1	23@(490)x1
X86142-P01-04	24-27	750.0		21	4	0	24-26@(656)x3 27@(2918)x1
X86142-P01-02	(餘料)27	669.0	26	4	0	1	27@(226)x1
X86142-P01-02	28-31	669.0		22	4	0	28-30@(469)x3 31@(4507)x1
X86142-P01-12	(餘料)5-12, 22-26	478.0	13	13	0	13	5-12@(6)x8 22@(92.5)x1 23@(8)x1 24-26@(174)x3
X86142-P01-09	(餘料)28-31	458.0	8	8	0	4	28-30@(7)x3 31@(2197)x1
X86142-P01-10	(餘料)31	396.0	4	4	0	1	31@(597)x1

鋁材開料清單 X86101

窗號	編號(用料狀況)	實用長度(長料開數)	需要支數	開料支數	長料支數	餘料支數	編號(剩餘長度)
X86101-P06	1-2	2480.0	3	3	2	0	1@(1012)x1 2@(3496)x1
X86101-P04	(餘料)2	2330.0	1	1	0	1	2@(1162)x1
X86101-P02	3-4	2100.0	3	3	2	0	3@(1772)x1 4@(3876)x1
X86101-L05	(餘料)4	2080.0	1	1	0	1	4@(1792)x1
X86101-L05	5	2080.0		1	1	0	5@(3896)x1
X86101-001-081	(餘料)5	1929.5		2	0	1	5@(29)x1
X86101-001-064	(餘料)4	1780.0		1	0	1	4@(8)x1
X86101-001-064	6	1780.0		2	1	0	6@(2412)x1
X86101-001-103	(餘料)3, 6	1528.5		2	0	2	3@(239.5)x1 6@(879.5)x1
X86101-001-038	7	1428.0		3	1	0	7@(1684)x1
X86101-001-050	(餘料)7	1415.0		1	0	1	7@(265)x1
X86101-001-050	8	1415.0		1	1	0	8@(4561)x1
X86101-001-046	(餘料)8	1365.0		2	0	1	8@(1823)x1
X86101-001-102	(餘料)8	1328.0		1	0	1	8@(491)x1
X86101-001-102	9	1328.0		1	1	0	9@(4648)x1
X86101-001-043	(餘料)9	1240.0		3	0	1	9@(916)x1
X86101-001-104	(餘料)1	840.0		1	0	1	1@(168)x1
X86101-001-042	(餘料)2, 6, 9	690.0		3	0	3	2@(468)x1 6@(185.5)x1 9@(222)x1
X86101-001-042	10-11	690.0		9	2	0	10@(428)x1 11@(5286)x1
X86101-001-065, X86101-001-079	(餘料)11, 11	652.0		5	0	2	11@(3974)x1 11@(2006)x1
X86101-001-048	(餘料)11	628.0		2	0	1	11@(742)x1
X86101-001-044	(餘料)11	616.0		1	0	1	11@(122)x1
X86101-001-044	12	616.0		3	1	0	12@(4120)x1
X86101-001-051	(餘料)12	560.0		2	0	1	12@(2992)x1
X86101-001-101	(餘料)12	490.0		2	0	1	12@(2004)x1
X86101-001-041	(餘料)8, 12	485.0		5	0	2	8@(2)x1 12@(48)x1

鋁材開料清單 X86097

窗號	編號(用料狀況)	實用長度(長料開數)	需要支數	開料支數	長料支數	餘料支數	編號(剩餘長度)
X86097-002, X86097-003, X86097-004, X86097-001	(餘料)1, 1, 1, 1	340.0	10	10	1	3	1@(3072)x1 1@(2384)x1 1@(2040)x1 1@(4448)x1

鋁材開料清單 X86095

窗號	編號(用料狀況)	實用長度(長料開數)	需要 支數	開料 支數	長料 支數	餘料 支數	編號(剩餘長度)
X86095-002, X86095-001, X86095-002	(餘料)3, 1-5	210.0	94	94	5	1	3@(58)x1 1-2@(58)x2 3@(4766)x1 4@(58)x1 5@(4552)x1

鋁材開料清單 X86093

窗號	編號(用料狀況)	實用長度(長料開數)	需要 支數	開料 支數	長料 支數	餘料 支數	編號(剩餘長度)
X86093-001-03	1	2620.0	1	1	1	0	1@(2156)x1
X86093-001-02	2-3	2200.0	4	4	2	0	2-3@(372)x2

鋁材開料清單 X86092

窗號	編號(用料狀況)	實用長度(長料開數)	需要 支數	開料 支數	長料 支數	餘料 支數	編號(剩餘長度)
X86092-001-03	1	2620.0	1	1	1	0	1@(2156)x1
X86092-001-02	2-3	2200.0	4	4	2	0	2-3@(372)x2

鋁材開料清單 X86091

窗號	編號(用料狀況)	實用長度(長料開數)	需要 支數	開料 支數	長料 支數	餘料 支數	編號(剩餘長度)
X86091-001-03, X86091-002-03	1-2	2620.0	2	2	2	0	1-2@(2156)x2
X86091-001-02, X86091-002-02	3-6	2200.0	8	8	4	0	3-6@(372)x4

鋁材開料清單 X86086

窗號	編號(用料狀況)	實用長度(長料開數)	需要 支數	開料 支數	長料 支數	餘料 支數	編號(剩餘長度)
X86086-P09	(餘料)2	970.5	2	2	0	1	2@(656.5)x1
X86086-P08, X86086-P09	1-3	970.5		6	3	0	1@(656.5)x1 2@(2605.5)x1 3@(1631)x1
X86086-P01, X86086-P03	(餘料)3, 6	740.5		5	0	2	3@(142)x1 6@(602)x1
X86086-P01, X86086-P03	4-8	740.5		17	5	0	4-5@(602)x2 6@(2835.5)x1 7-8@(602)x2
X86086-P02, X86086-P04	(餘料)1-2, 13	646.0		3	0	3	1-2@(6.5)x2 13@(330)x1
X86086-P02, X86086-P04	9-18	646.0		49	10	0	9-12@(330)x4 13@(980)x1 14-18@(330)x5
X86086-L22, X86086-L23	(餘料)4-8, 19	468.0		10	0	6	4-8@(130)x5 19@(276)x1
X86086-L22, X86086-L23	19-20	468.0		4	2	0	19-20@(2636)x2
X86086-P10, X86086-P11	(餘料)20, 20	448.0		5	0	2	20@(828)x1 20@(376)x1
X86086-P11	21	448.0		3	1	0	21@(2224)x1
X86086-P16, X86086-P17	(餘料)21, 21	373.0		5	0	2	21@(716)x1 21@(339)x1
X86086-P17	22	373.0		3	1	0	22@(2449)x1

鋁材開料清單 X86083

窗號	編號(用料狀況)	實用長度(長料開數)	需要 支數	開料 支數	長料 支數	餘料 支數	編號(剩餘長度)
X86083-002, X86083-001	(餘料)1, 1	50.0	30	30	1	1	1@(4360)x1 1@(5170)x1

鋁材開料清單 X86079

窗號	編號(用料狀況)	實用長度(長料開數)	需要 支數	開料 支數	長料 支數	餘料 支數	編號(剩餘長度)
X86079-001	1-2	300.0	38	38	2	0	1-2@(204)x2
X86079-004	(餘料)3	250.0	10	5	0	1	3@(3440)x1
X86079-003	3	250.0		5	1	0	3@(4710)x1
X86079-002, X86079-005	(餘料)1-3, 3	200.0	18	18	0	4	1-2@(0)x2 3@(2012)x1 3@(176)x1

鋁材開料清單 X86078

窗號	編號(用料狀況)	實用長度(長料開數)	需要 支數	開料 支數	長料 支數	餘料 支數	編號(剩餘長度)
X86078-P01	1-4	390.0	50	50	4	0	1-3@(120)x3 4@(4060)x1

鋁材開料清單 X86075

窗號	編號(用料狀況)	實用長度(長料開數)	需要 支數	開料 支數	長料 支數	餘料 支數	編號(剩餘長度)
X86075-P09, X86075-P10	1-2	3356.0	2	2	2	0	1-2@(2220)x2
X86075-P13, X86075-P14	3-4	3253.5	2	2	2	0	3-4@(2322.5)x2
X86075-P05, X86075-P06	5-8	3126.0	4	4	4	0	5-8@(2450)x4
X86075-L12, X86075-L13	9-10	2853.5	2	2	2	0	9-10@(2722.5)x2

鋁材開料清單 X86074

窗號	編號(用料狀況)	實用長度(長料開數)	需要支數	開料支數	長料支數	餘料支數	編號(剩餘長度)
X86074-P11R-03	(餘料)1	958.5	8	2	0	1	1@(205)x1
X86074-P11-03, X86074-P11R-03	1-2	958.5		6	2	0	1@(2130)x1 2@(4055)x1
X86074-P01-03, X86074-P01R-03	(餘料)2, 2	936.5	6	4	0	2	2@(1233.5)x1 2@(293)x1
X86074-P01R-03	3	936.5		2	1	0	3@(4099)x1
X86074-P21-03, X86074-P21R-03	(餘料)3, 3	880.5	2	2	0	2	3@(3214.5)x1 3@(2330)x1
X86074-P11-02	(餘料)3	728.5	3	3	0	1	3@(132.5)x1
X86074-P11-02, X86074-P11R-02	4-6	728.5		19	3	0	4-5@(120)x2 6@(3782.5)x1
X86074-P01-02, X86074-P01R-02	(餘料)6-7	706.5		10	0	2	6@(230)x1 7@(296)x1
X86074-P01-02, X86074-P01R-02	7-8	706.5		6	2	0	7-8@(3848.5)x2
X86074-P21-02, X86074-P21R-02	(餘料)8, 8	650.5		4	0	2	8@(2539.5)x1 8@(1230.5)x1
X86074-P11-06, X86074-P11R-06	(餘料)8-9	454.0		9	0	2	8@(314.5)x1 9@(484)x1
X86074-P11-06	9	454.0		5	1	0	9@(3690)x1
X86074-P11-04, X86074-P11R-04	(餘料)9-10	436.0		5	0	2	9@(44)x1 10@(2900)x1
X86074-P11-04	10	436.0		3	1	0	10@(4660)x1
X86074-P01-06	(餘料)10	432.0		6	0	1	10@(284)x1
X86074-P01R-06	11	432.0		6	1	0	11@(3364)x1
X86074-P01-04, X86074-P01R-04	(餘料)11, 11	414.0		6	0	2	11@(2110)x1 11@(856)x1
X86074-P21-06, X86074-P21R-07	(餘料)11, 11	376.0		2	0	2	11@(476)x1 11@(96)x1
X86074-P21R-04	(餘料)12	358.0		1	0	1	12@(5256)x1
X86074-P21-04	12	358.0		1	1	0	12@(5618)x1

鋁材開料清單 X86072

窗號	編號(用料狀況)	實用長度(長料開數)	需要支數	開料支數	長料支數	餘料支數	編號(剩餘長度)
X86072-034	(餘料)9	1658.5	1	1	0	1	9@(992.5)x1
X86072-033, X86072-034	1-18	1658.5		51	18	0	1-8@(992.5)x8 9@(2655)x1 10-17@(992.5)x8 18@(4317.5)x1
X86072-039-16, X86072-040-16	(餘料)1-4	935.0		4	0	4	1-4@(53.5)x4
X86072-039-10, X86072-040-10	(餘料)5-18	785.0		16	0	14	5-17@(203.5)x13 18@(1950.5)x1
X86072-039-11, X86072-040-11	(餘料)18-19	711.0		5	0	2	18@(520.5)x1 19@(3120)x1
X86072-039-11	19	711.0		1	1	0	19@(5265)x1
X86072-039-13, X86072-040-13	(餘料)19, 19	655.0		4	0	2	19@(1802)x1 19@(484)x1
X86072-040-17	(餘料)20	635.0		4	0	1	20@(868)x1
X86072-039-17	20	635.0		4	1	0	20@(3424)x1
X86072-039-15, X86072-040-15	(餘料)20-21	585.0		3	0	2	20@(279)x1 21@(4213)x1
X86072-039-15	21	585.0		1	1	0	21@(5391)x1
X86072-039-12, X86072-040-12	(餘料)21, 21	580.0		7	0	2	21@(1293)x1 21@(125)x1
X86072-040-12	22	580.0		3	1	0	22@(4228)x1

**鋁材開料清單 X86071**

窗號	編號(用料狀況)	實用長度(長料開數)	需要支數	開料支數	長料支數	餘料支數	編號(剩餘長度)	
X86071-P04-08	1-2	2761.5	4	4	2	0	1-2@(449)x2	
X86071-P04-09	3-13	2341.5	22	22	11	0	3-13@(1289)x11	
X86071-P03-27, X86071-P03R-27	14-17	2139.5	8	8	4	0	14-17@(1693)x4	
X86071-P02-22, X86071-P02R-23	18-23	1990.0	12	12	6	0	18-23@(1992)x6	
X86071-P04-12	(餘料)14-23	1648.5	26	10	0	10	14-17@(40.5)x4 18-23@(339.5)x6	
X86071-P04-12	24-29	1648.5		16	6	0	24-28@(1022.5)x5 29@(4327.5)x1	
X86071-P02-27, X86071-P02R-27	(餘料)29-30	1620.5		3	0	2	29@(1078.5)x1 30@(1106.5)x1	
X86071-P02-27, X86071-P02R-27	30-31	1620.5	8	5	2	0	30@(2731)x1 31@(1106.5)x1	
X86071-P03-23, X86071-P03R-23	32-35	1520.0		12	12	4	0	32-35@(1408)x4
X86071-P02R-29	(餘料)37	1507.0		2	0	1	37@(1447)x1	
X86071-P02-29, X86071-P02R-29	36-38	1507.0	8	6	3	0	36@(1447)x1 37@(4469)x1 38@(2958)x1	
X86071-P01-44	(餘料)38	1457.0		2	0	1	38@(36)x1	
X86071-P01-44	39-40	1457.0		6	2	0	39@(136)x1 40@(3058)x1	
X86071-A01	(餘料)36-37, 40	1420.5	8	4	0	3	36-37@(22.5)x2 40@(209)x1	
X86071-A02	41	1420.5		4	1	0	41@(282)x1	
X86071-P03-25	(餘料)32-35	1347.5		4	0	4	32-35@(56.5)x4	
X86071-P03R-25	42	1347.5	12	4	1	0	42@(574)x1	
X86071-P02R-25	(餘料)44	1332.0		2	0	1	44@(636)x1	
X86071-P02-25, X86071-P02R-25	43-45	1332.0		10	3	0	43@(636)x1 44@(3308)x1 45@(636)x1	
X86071-P04-05	(餘料)3-10	979.5	8	8	0	8	3-10@(305.5)x8	
X86071-P03-26, X86071-P03R-26	(餘料)11-13, 24-26	932.0	6	6	0	6	11-13@(353)x3 24-26@(86.5)x3	
X86071-P02-28, X86071-P02R-28, X86071-P03-21, X86071-P03R-21	(餘料)27-31, 46-47	862.0	20	11	0	7	27-28@(156.5)x2 29@(212.5)x1 30-31@(240.5)x2 46-47@(784)x2	
X86071-P02R-28, X86071-P03-21, X86071-P03R-21	46-48	862.0		9	3	0	46-48@(3382)x3	
X86071-P01-39, X86071-P02-24, X86071-P02R-24, X86071-P03-22, X86071-P03R-22	(餘料)48, 50, 52-54	782.0	44	21	0	5	48@(238)x1 50@(478)x1 52-53@(478)x2 54@(2050)x1	
X86071-P01-39, X86071-P02-24, X86071-P02R-24, X86071-P03-22	49-54	782.0		23	6	0	49@(478)x1 50@(2050)x1 51@(478)x1 52@(4408)x1 53-54@(5194)x2	
X86071-P04-02	(餘料)46-47, 54	749.5	22	4	0	3	46-47@(30.5)x2 54@(543)x1	
X86071-P04-02	55-57	749.5		18	3	0	55-56@(705.5)x2 57@(2966)x1	

鋁材開料清單 X86071

窗號	編號(用料狀況)	實用長度(長料開數)	需要支數	開料支數	長料支數	餘料支數	編號(剩餘長度)
X86071-P01-42, X86071-P03-24, X86071-P03R-24	(餘料)57-59	708.0	17	14	0	3	57@(118)x1 58@(284)x1 59@(2420)x1
X86071-P01-42, X86071-P03-24	58-59	708.0		3	2	0	58@(4556)x1 59@(5268)x1
X86071-P04-03	(餘料)55-56, 59	668.0	26	5	0	3	55-56@(33.5)x2 59@(404)x1
X86071-P04-03	60-62	668.0		21	3	0	60-61@(604)x2 62@(2620)x1
X86071-P01-48, X86071-P03-29, X86071-P03R-29	(餘料)62, 64-65	652.0	26	6	0	3	62@(652)x1 64@(76)x1 65@(2700)x1
X86071-P01-48, X86071-P03-29	63-65	652.0		20	3	0	63@(76)x1 64@(732)x1 65@(4012)x1
X86071-P02-17, X86071-P02R-17, X86071-P03-20, X86071-P03R-20	(餘料)43-45, 62, 65, 65-66	632.0	12	10	0	7	43-45@(0)x3 62@(16)x1 65@(1428)x1 65@(156)x1 66@(3436)x1
X86071-P03-20	66	632.0		2	1	0	66@(4708)x1
X86071-P02-26, X86071-P02R-26	(餘料)60-61, 66, 66	582.0	6	6	0	4	60-61@(18)x2 66@(2264)x1 66@(1092)x1
X86071-P01-36, X86071-P02-22, X86071-P02R-22, X86071-P03R-28	(餘料)66-69	577.0	27	8	0	4	66@(511)x1 67-68@(170)x2 69@(2494)x1
X86071-P01-36, X86071-P02-22, X86071-P03-28	67-69	577.0		19	3	0	67@(751)x1 68@(2494)x1 69@(3656)x1
X86071-P04-15	(餘料)42, 54, 66, 69	477.0	14	8	0	4	42@(93)x1 54@(62)x1 66@(30)x1 69@(89)x1
X86071-P04-15	70	477.0		6	1	0	70@(3094)x1
X86071-P04-06	(餘料)49-53, 70	457.0	8	8	0	6	49-53@(17)x5 70@(1711)x1
X86071-P04-16	(餘料)1-2, 59, 70	395.0	4	4	0	4	1-2@(50)x2 59@(5)x1 70@(1312)x1

鋁材開料清單 X86063

窗號	編號(用料狀況)	實用長度(長料開數)	需要支數	開料支數	長料支數	餘料支數	編號(剩餘長度)
X86063-001-013	1	921.0	2	2	1	0	1@(4330)x1
X86063-001-008, X86063-001-015	(餘料)1-2	771.0	8	7	0	2	1@(455)x1 2@(3855)x1
X86063-001-008	2	771.0		1	1	0	2@(5405)x1
X86063-001-009, X86063-001-016	(餘料)2, 2	697.0	3	3	0	2	2@(2453)x1 2@(1752)x1
X86063-001-010	(餘料)2	641.0	2	2	0	1	2@(462)x1
X86063-001-017	3	621.0	4	4	1	0	3@(3680)x1
X86063-001-012	(餘料)3	571.0	2	2	0	1	3@(2530)x1
X86063-001-007	(餘料)3	566.0	5	4	0	1	3@(250)x1
X86063-001-014	4	566.0		1	1	0	4@(5610)x1

鋁材開料清單 X86062

窗號	編號(用料狀況)	實用長度(長料開數)	需要 支數	開料 支數	長料 支數	餘料 支數	編號(剩餘長度)
X86062-001-013	1	921.0	2	2	1	0	1@(4330)x1
X86062-001-008	(餘料)1	771.0	8	5	0	1	1@(455)x1
X86062-001-008	2	771.0		3	1	0	2@(3855)x1
X86062-001-009	(餘料)2	697.0	3	3	0	1	2@(1752)x1
X86062-001-010	(餘料)2	641.0	2	2	0	1	2@(462)x1
X86062-001-014	3	621.0	4	4	1	0	3@(3680)x1
X86062-001-012	(餘料)3	571.0	2	2	0	1	3@(2530)x1
X86062-001-007	(餘料)3	566.0	5	4	0	1	3@(250)x1
X86062-001-007	4	566.0		1	1	0	4@(5610)x1

鋁材開料清單 X86061

窗號	編號(用料狀況)	實用長度(長料開數)	需要 支數	開料 支數	長料 支數	餘料 支數	編號(剩餘長度)
X86061-001-048	1	2111.0	2	2	1	0	1@(1950)x1
X86061-001-057	2	1962.0	3	3	1	0	2@(282)x1
X86061-001-035	(餘料)1	1592.0	2	1	0	1	1@(354)x1
X86061-001-035	3	1592.0		1	1	0	3@(4584)x1
X86061-001-025	(餘料)3	1492.0	3	3	0	1	3@(96)x1
X86061-001-034	4	1479.0	2	2	1	0	4@(3214)x1
X86061-001-030	(餘料)4	1429.0	2	2	0	1	4@(348)x1
X86061-001-039	5	1392.0	2	2	1	0	5@(3388)x1
X86061-001-040	(餘料)5	1319.5	2	2	0	1	5@(741)x1
X86061-001-028	6	1304.0	3	3	1	0	6@(2256)x1
X86061-001-047, X86061-001-058	(餘料)6-7	834.0	5	4	0	2	6@(580)x1 7@(3666)x1
X86061-001-047	7	834.0		1	1	0	7@(5342)x1
X86061-001-037	(餘料)7	754.0	2	2	0	1	7@(2150)x1
X86061-001-038	(餘料)5	680.0	1	1	0	1	5@(57)x1
X86061-001-036	(餘料)6	549.0	1	1	0	1	6@(27)x1

鋁材開料清單 X86060

窗號	編號(用料狀況)	實用長度(長料開數)	需要支數	開料支數	長料支數	餘料支數	編號(剩餘長度)
X86060-001-A52	1	2214.0	2	2	1	0	1@(1544)x1
X86060-001-B08, X86060-001-B51	2-3	2064.5		3	2	0	2@(1843)x1 3@(3911.5)x1
X86060-001-160	(餘料)2-3	1687.5		2	0	2	2@(151.5)x1 3@(2220)x1
X86060-001-024	(餘料)3	1574.0		1	0	1	3@(642)x1
X86060-001-158	4	1574.0		1	1	0	4@(4402)x1
X86060-001-072, X86060-001-151	(餘料)1, 4, 4	1526.0		3	0	3	1@(14)x1 4@(2872)x1 4@(1342)x1
X86060-001-153	(餘料)5	1463.0		1	0	1	5@(3046)x1
X86060-001-076	5	1463.0		1	1	0	5@(4513)x1
X86060-001-080, X86060-001-157	(餘料)5, 5	1426.0		2	0	2	5@(1616)x1 5@(186)x1
X86060-001-158	(餘料)6	1353.5		1	0	1	6@(3265)x1
X86060-001-081	6	1353.5		1	1	0	6@(4622.5)x1
X86060-001-075, X86060-001-152	(餘料)4, 6, 6	1338.0		3	0	3	4@(0)x1 6@(1923)x1 6@(581)x1
X86060-001-174	(餘料)7	999.0		1	0	1	7@(3974)x1
X86060-001-122	7	999.0		1	1	0	7@(4977)x1
X86060-001-A08, X86060-001-A51, X86060-001-B09	(餘料)7, 7, 7	936.5		4	0	3	7@(2093)x1 7@(1152.5)x1 7@(212)x1
X86060-001-B52	8	936.5		1	1	0	8@(5039.5)x1
X86060-001-134, X86060-001-165	(餘料)8, 8	788.0		6	0	2	8@(1079.5)x1 8@(287.5)x1
X86060-001-165	9	788.0		2	1	0	9@(4396)x1
X86060-001-119, X86060-001-171	(餘料)9, 9	775.0		3	0	2	9@(2838)x1 9@(2059)x1
X86060-001-121, X86060-001-173	(餘料)9, 9	719.0		2	0	2	9@(1336)x1 9@(613)x1
X86060-001-159	10	649.0		2	1	0	10@(4674)x1
X86060-001-108, X86060-001-120, X86060-001-161, X86060-001-172	(餘料)10, 10, 10, 10	644.0		5	0	4	10@(3378)x1 10@(2730)x1 10@(2082)x1 10@(1434)x1
X86060-001-135, X86060-001-166	(餘料)3, 10, 10	638.0		3	0	3	3@(0)x1 10@(792)x1 10@(150)x1
X86060-001-166	11	638.0		1	1	0	11@(5338)x1

鋁材開料清單 X86059

窗號	編號(用料狀況)	實用長度(長料開數)	需要 支數	開料 支數	長料 支數	餘料 支數	編號(剩餘長度)
X86059-001-A29	1	2111.0	2	2	1	0	1@(1950)x1
X86059-001-B28	2	1962.0	3	3	1	0	2@(282)x1
X86059-001-136	(餘料)1	1592.0	2	1	0	1	1@(354)x1
X86059-001-136	3	1592.0		1	1	0	3@(4584)x1
X86059-001-124	(餘料)3	1492.0	3	3	0	1	3@(96)x1
X86059-001-133	4	1479.0	2	2	1	0	4@(3214)x1
X86059-001-129	(餘料)4	1429.0	2	2	0	1	4@(348)x1
X86059-001-137	5	1392.0	2	2	1	0	5@(3388)x1
X86059-001-138	(餘料)5	1319.5	2	2	0	1	5@(741)x1
X86059-001-127	6	1304.0	3	3	1	0	6@(2256)x1
X86059-001-088	(餘料)6	921.0	2	2	0	1	6@(406)x1
X86059-001-B29	(餘料)7	834.0	5	2	0	1	7@(1990)x1
X86059-001-A28	7	834.0		3	1	0	7@(3666)x1
X86059-001-083	(餘料)7	771.0	8	2	0	1	7@(440)x1
X86059-001-083	8	771.0		6	1	0	8@(1530)x1
X86059-001-084	(餘料)5, 8	697.0	3	3	0	2	5@(40)x1 8@(128)x1
X86059-001-085	9	641.0		2	1	0	9@(4890)x1
X86059-001-089	(餘料)9	621.0		4	0	1	9@(2390)x1
X86059-001-087	(餘料)9	571.0		2	0	1	9@(1240)x1
X86059-001-082	(餘料)9	566.0		2	0	1	9@(100)x1
X86059-001-082	10	566.0	2	3	1	0	10@(4470)x1

鋁材開料清單 X86056

窗號	編號(用料狀況)	實用長度(長料開數)	需要 支數	開料 支數	長料 支數	餘料 支數	編號(剩餘長度)
X86056-P08	1-2	3126.0	2	2	2	0	1-2@(450)x2
X86056-L19	3-4	2853.5	2	2	2	0	3-4@(722.5)x2

鋁材開料清單 X86055

窗號	編號(用料狀況)	實用長度(長料開數)	需要支數	開料支數	長料支數	餘料支數	編號(剩餘長度)
X86055-P22, X86055-P23	1-2	3356.0	2	2	2	0	1-2@(20)x2
X86055-P29, X86055-P30	3-4	3253.5	2	2	2	0	3-4@(122.5)x2
X86055-P18, X86055-P19, X86055-P20, X86055-P21, X86055-P28	5-10	3126.0	6	6	6	0	5-10@(250)x6
X86055-L24, X86055-L25, X86055-L26, X86055-L27	11-14	2853.5	4	4	4	0	11-14@(522.5)x4

鋁材開料清單 X86052

窗號	編號(用料狀況)	實用長度(長料開數)	需要 支數	開料 支數	長料 支數	餘料 支數	編號(剩餘長度)
X86052-P04	1	3356.0	1	1	1	0	1@(220)x1
X86052-P07	2	3253.5	1	1	1	0	2@(322.5)x1
X86052-P02	3-4	3126.0	2	2	2	0	3-4@(450)x2
X86052-L05	5	2853.5	1	1	1	0	5@(722.5)x1

鋁材開料清單 X86051

窗號	編號(用料狀況)	實用長度(長料開數)	需要 支數	開料 支數	長料 支數	餘料 支數	編號(剩餘長度)
X86051-P06	1	3356.0	1	1	1	0	1@(220)x1
X86051-P09	2	3253.5	1	1	1	0	2@(322.5)x1
X86051-P03	3-4	3126.0	2	2	2	0	3-4@(450)x2
X86051-L07	5	2853.5	1	1	1	0	5@(722.5)x1

鋁材開料清單 X86050

窗號	編號(用料狀況)	實用長度(長料開數)	需要 支數	開料 支數	長料 支數	餘料 支數	編號(剩餘長度)
X86050-P04	1-3	3356.0	3	3	3	0	1-3@(220)x3
X86050-P06	4-6	3253.5	3	3	3	0	4-6@(322.5)x3
X86050-P03	7-15	3126.0	9	9	9	0	7-15@(450)x9
X86050-L05	16-21	2853.5	6	6	6	0	16-21@(722.5)x6

鋁材開料清單 X86049

窗號	編號(用料狀況)	實用長度(長料開數)	需要 支數	開料 支數	長料 支數	餘料 支數	編號(剩餘長度)
X86049-P05	1-3	3356.0	3	3	3	0	1-3@(20)x3
X86049-P08	4-6	3253.5	3	3	3	0	4-6@(122.5)x3
X86049-P03	7-13	3126.0	7	7	7	0	7-13@(250)x7
X86049-L06	14-17	2853.5	4	4	4	0	14-17@(522.5)x4

鋁材開料清單 X86048

窗號	編號(用料狀況)	實用長度(長料開數)	需要 支數	開料 支數	長料 支數	餘料 支數	編號(剩餘長度)
X86048-P05	1-3	3356.0	3	3	3	0	1-3@(20)x3
X86048-P08	4-6	3253.5	3	3	3	0	4-6@(122.5)x3
X86048-P04	7-13	3126.0	7	7	7	0	7-13@(250)x7
X86048-L06	14-17	2853.5	4	4	4	0	14-17@(522.5)x4

鋁材開料清單 X86047

窗號	編號(用料狀況)	實用長度(長料開數)	需要 支數	開料 支數	長料 支數	餘料 支數	編號(剩餘長度)
X86047-P05	1-3	3356.0	3	3	3	0	1-3@(220)x3
X86047-P07	4-6	3253.5	3	3	3	0	4-6@(322.5)x3
X86047-P03	7-15	3126.0	9	9	9	0	7-15@(450)x9
X86047-L06	16-21	2853.5	6	6	6	0	16-21@(722.5)x6

鋁材開料清單 N544

窗號	編號(用料狀況)	實用長度(長料開數)	需要 支數	開料 支數	長料 支數	餘料 支數	編號(剩餘長度)
N544-P08	1	2630.0	1	1	1	0	1@(746)x1
N544-P05	2	2440.0	1	1	1	0	2@(936)x1
N544-L01, N544-L02, N544-P03, N544-P04	3-11	2210.0	9	9	9	0	3-11@(1166)x9

鋁材開料清單 N525

窗號	編號(用料狀況)	實用長度(長料開數)	需要 支數	開料 支數	長料 支數	餘料 支數	編號(剩餘長度)
N525-P01	1	23.0	50	50	1	0	1@(4630)x1

鋁材開料清單 L061

窗號	編號(用料狀況)	實用長度(長料開數)	需要 支數	開料 支數	長料 支數	餘料 支數	編號(剩餘長度)
L061-001-03	1	1804.0	1	1	1	0	1@(4172)x1
L061-001-05	(餘料)1	1368.0	1	1	0	1	1@(2800)x1
L061-001-15	(餘料)1	1355.0	1	1	0	1	1@(1441)x1
L061-001-09	(餘料)1	1305.0	1	1	0	1	1@(132)x1
L061-001-06	2	1180.0	1	1	1	0	2@(4796)x1
L061-001-14, L061-002-02	(餘料)2, 2	676.0	2	2	0	2	2@(4116)x1 2@(3436)x1
L061-001-04	(餘料)2	630.0	5	5	0	1	2@(266)x1
L061-001-11	3	568.0	1	1	1	0	3@(5408)x1
L061-001-07	(餘料)3	556.0	2	2	0	1	3@(4288)x1
L061-001-16	(餘料)3	500.0	1	1	0	1	3@(3784)x1
L061-001-01	(餘料)3	425.0	2	2	0	1	3@(2926)x1

鋁材開料清單 L044

窗號	編號(用料狀況)	實用長度(長料開數)	需要 支數	開料 支數	長料 支數	餘料 支數	編號(剩餘長度)
L044-P01R, L044-P01L	(餘料)1, 1	46.0	20	20	1	1	1@(4980)x1 1@(5480)x1

鋁材開料清單 C747

窗號	編號(用料狀況)	實用長度(長料開數)	需要 支數	開料 支數	長料 支數	餘料 支數	編號(剩餘長度)
C747-032, C747-031	(餘料)1, 1	28.5	104	104	1	1	1@(2600)x1 1@(4290)x1

鋁材開料清單 B2968

窗號	編號(用料狀況)	實用長度(長料開數)	需要 支數	開料 支數	長料 支數	餘料 支數	編號(剩餘長度)
B2968-031R, B2968-031, B2968-031R	(餘料)1, 1-2	189.5	52	52	2	1	1@(168.5)x1 1@(749)x1 2@(1329.5)x1

 <b>美特鋁質有限公司</b> MIDI Aluminium Fabricator Ltd.				工程號 J857 地盘 啟德6552	類別 制圖 李傳鵬 復核 練松文 批准 林仁安	物料號 M1 2022-02-11 2022-02-13 2022-02-15	圖號 CW-311 數量 - 單件重量 - (KG)
修改 A B C 日期 3.18 4.2 4.26	採用工廠 材料颜色 -	地盘 <input checked="" type="checkbox"/>	图纸名称 单元组装图 材料 -				

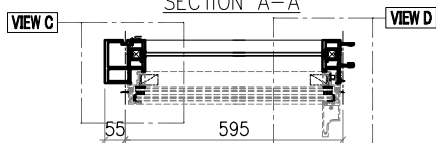
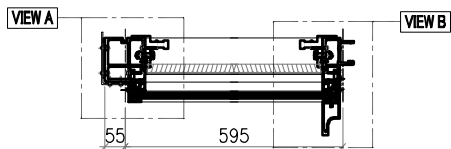
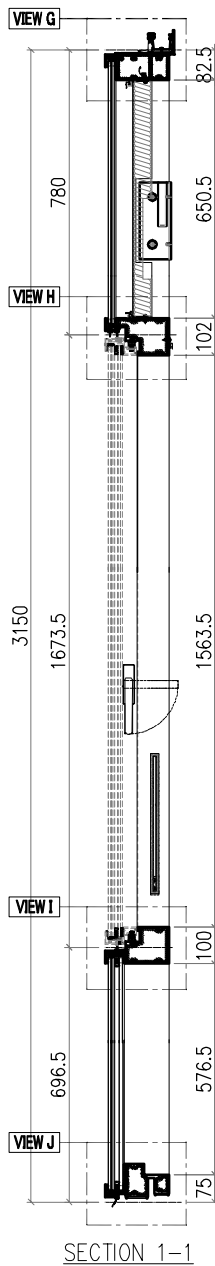
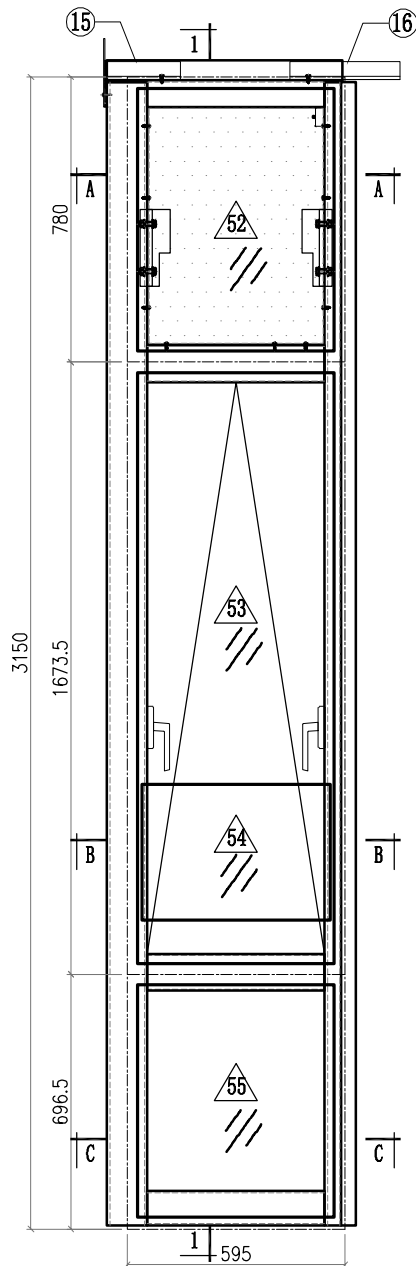

SECTION B-B

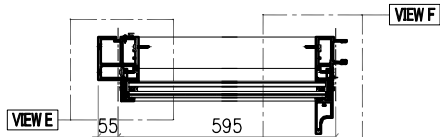

SECTION C-C

VIEW A

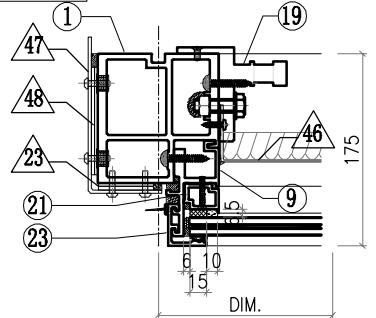

VIEW B

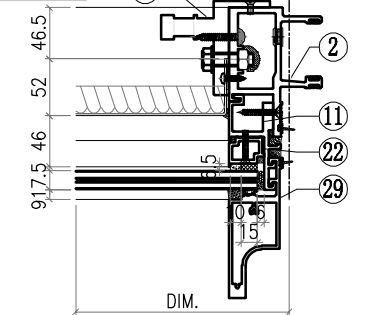

VIEW C

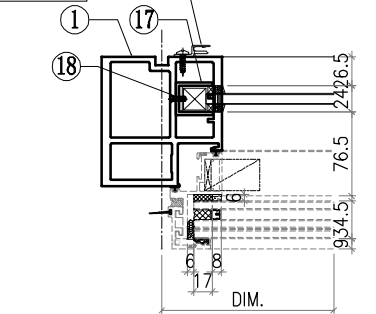

VIEW D

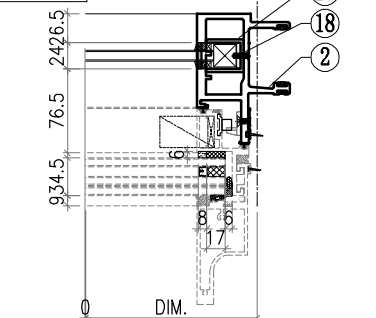

VIEW E

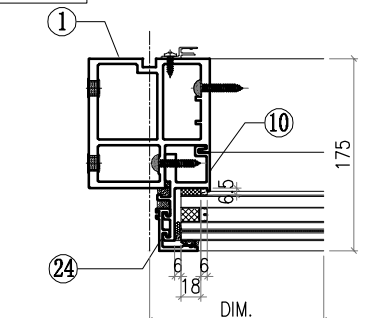

- Notes
1. VIEW FROM OUTSIDE
  2. GLASS
  3. 2mm THK. BACK PANEL

 <b>美特鋁質有限公司</b> MIDI Aluminium Fabricator Ltd.				工程號 J857 地盤 啟德6552	類別 制圖 李傳鵬	物料號 M1 2022-02-11	圖號 CW-311
修改 A B C 日期 3.18 4.2 4.26	採用工廠 地盤 <input checked="" type="checkbox"/>	圖紙名稱 单元组裝圖 材料 -	復核 練松文 批准 林仁安	2022-02-13 2022-02-15	數量 - 單件重量 - (KG)		

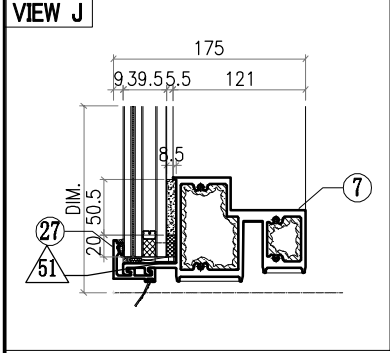
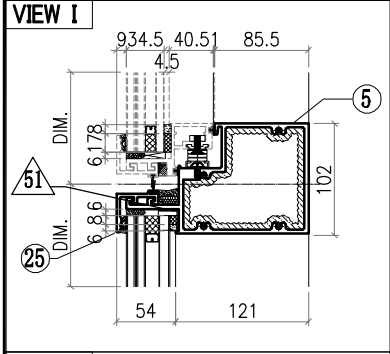
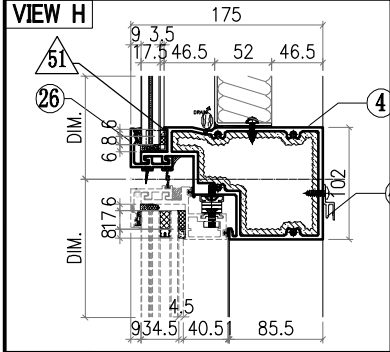
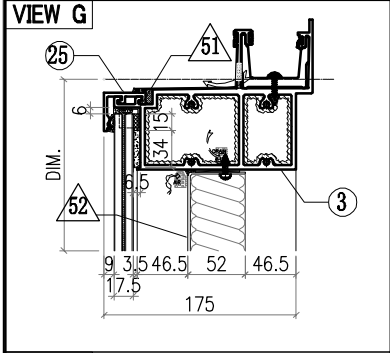
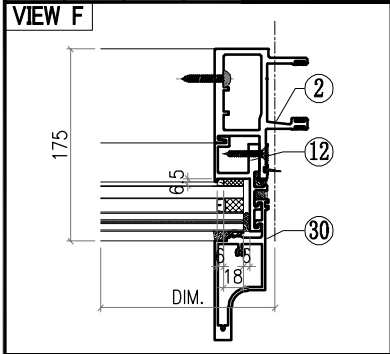

○ ALUM. EXTRUSION			
ITEM	FAB. DWG NO.	LENGTH (mm)	QTY
1	X86055-P18	3126	1
2	X86048-P04	3126	1
3	X86060-001-108	644	1
4	X86063-001-007	566	1
5	X86062-001-007	566	1
6			
7	X86059-001-082	566	1
8			
9	X86086-P01	740.5	1
10	X86086-P02	646	1
11	X86086-P03	740.5	1
12	X86086-P04	646	1
13	X86101-P02	2100	1
14			
15	X86079-002	200	1
16	X86079-001	300	1
17	<b>X86078-P01</b>	<b>390</b>	<b>2</b>
18	<b>N525-P01</b>	<b>23</b>	<b>2</b>
19	X86095-001	210	1
20	X86095-002	210	1
21	X86074-P11-02	728.5	1
22	X86074-P11R-02	728.5	1
23	X86071-P04-02	749.5	1
24	X86071-P04-03	668	1
25	X86071-P02-22	577	2
26	X86145-P02-08	577	1
27	X86071-P02R-22	577	1
28			
29	X86142-P01-04	750	1
30	X86142-P01-02	669	1
31			
32			
33			
34			
35			
36			
37			
38			
39			
40			
41			
42			
43			
44			
45	X86101-001-041	485	1

△ OTHERS (ALUM. & G.M.S. PARTS)			
ITEM	FAB. DWG NO.	LENGTH (mm)	QTY
46	BST-M060		1
	481X646 (BACK PANEL)		
47	AC-061		1
	3mm THK. ALUM. PLATE		
48	AC-063		2
	3mm THK. ALUM. PLATE		
49	AC-064		2
	3mm THK. ALUM. PLATE		
50			
51	AC-065		8
	1mm THK. ALUM. PLATE		
52	GL4-B199		1
	537X718 (GLASS)		
53	AW-L03R		1
54	GB-C199		1
	515X370 (GLASS)		
55	GL1-C199		1
	537X634 (GLASS)		

 <b>美特鋁質有限公司</b> MIDI Aluminium Fabricator Ltd.				<b>工程號</b> J857 <b>地盤</b> 啟德6552	<b>類別</b> <b>制圖</b> 李傳鵬 <b>復核</b> 練松文 <b>批准</b> 林仁安	<b>物料號</b> M1 <b>圖號</b> CW-312 <b>數量</b> - <b>單件重量</b> - (KG)
<b>修改</b> A B C <b>日期</b> 3.18 4.2 4.26	<b>採用工廠</b> <b>材料顏色</b> -	<b>地盤</b> ✓ <b>材料</b> -	<b>圖紙名稱</b> 單元組裝圖	<b>圖號</b> CW-312 <b>數量</b> - <b>單件重量</b> - (KG)		

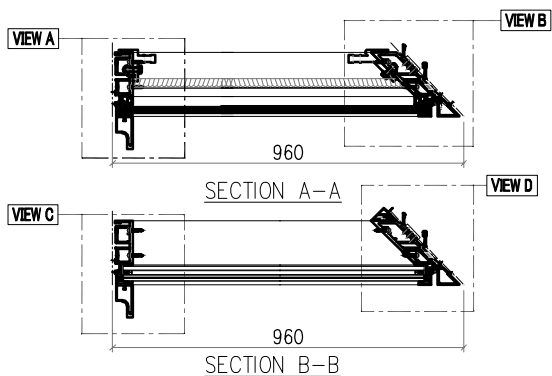
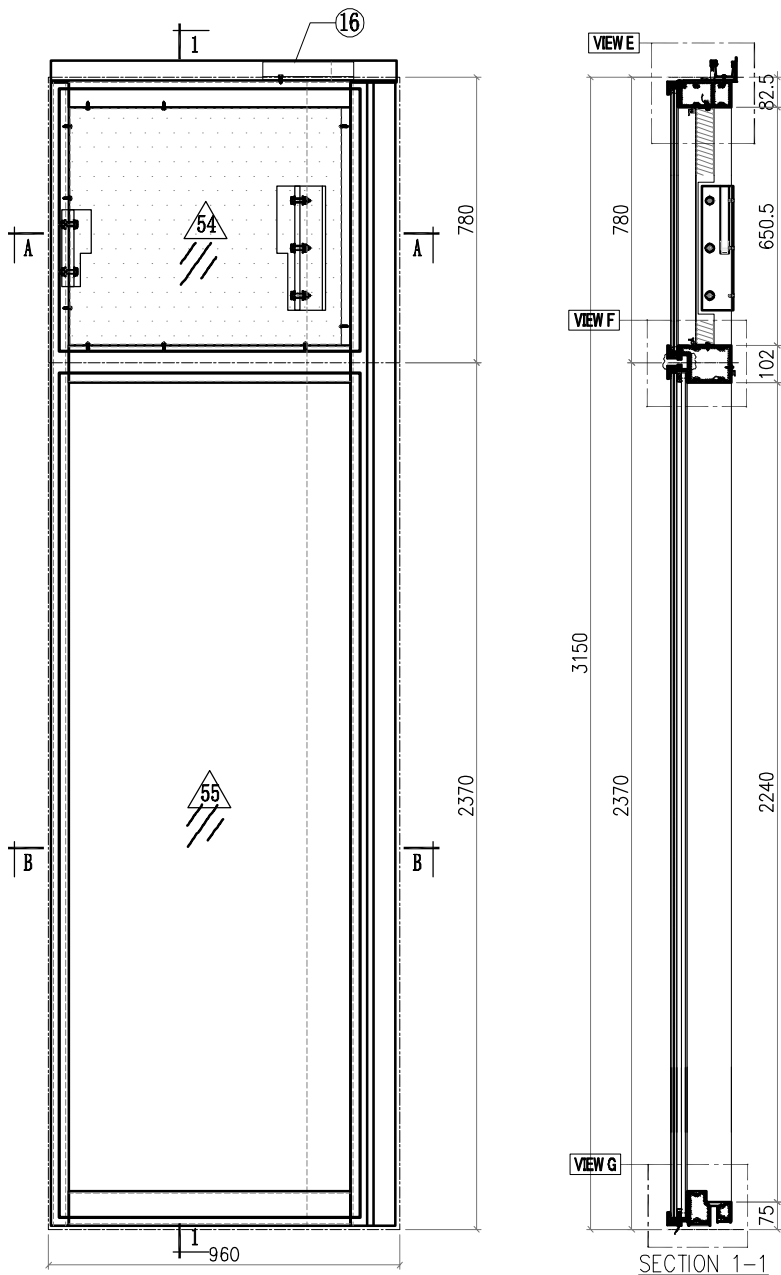

**Notes**

VIEW FROM OUTSIDE

 GLASS

 2mm THK. BACK PANEL

 <b>美特鋁質有限公司</b> MIDI Aluminium Fabricator Ltd.				工程號 J857 地盘 啟德6552	類別 制圖 李傳鵬	物料號 M1 2022-02-11	圖號 CW-312
修改 A B C 日期 3.18 4.2 4.26	採用工廠 材料颜色 -	地盘 <input checked="" type="checkbox"/>	图纸名称 单元组装图	復核 練松文 批准 林仁安	2022-02-13 2022-02-15	數量 - 單件重量 -	- (KG)

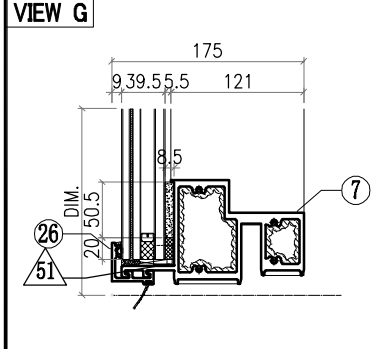
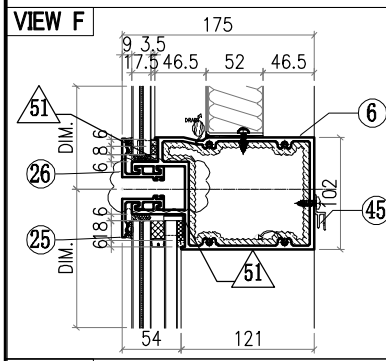
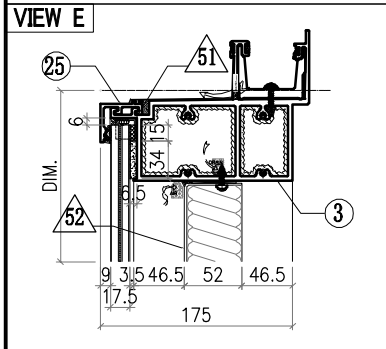
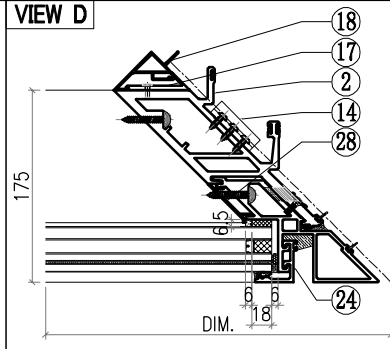
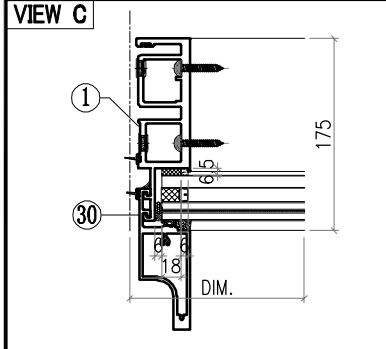
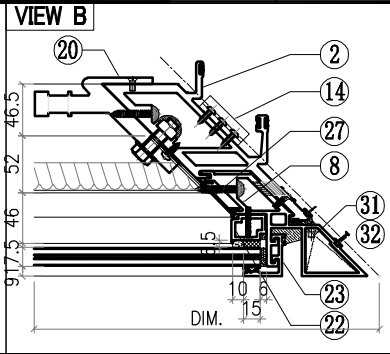
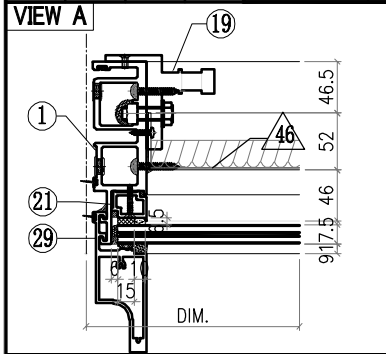



ALUM. EXTRUSION			
ITEM	FAB. DWG NO.	LENGTH (mm)	QTY
1	X86049-P03	3126	1
2	X86051-P03	3126	1
3	X86060-001-A08	936.5	1
4			
5			
6	X86061-001-047	834	1
7	X86059-001-A28	834	1
8	X86075-P05	3126	1
9			
10			
11			
12			
13			
14	X86083-002	50	3
15			
16	X86079-003	250	1
17	X86091-002-02	2200	1
18	X86093-001-02	2200	1
19	X86095-001	210	1
20	X86097-002	340	1
21	X86074-P01-02	706.5	1
22	X86074-P21R-02	650.5	1
23	X86071-P04-02	749.5	1
24	X86071-P04-09	2341.5	1
25	X86071-P03-21	862	2
26	X86071-P03R-21	862	2
27	X86151-P02R	650	1
28	X86151-P05	2209.5	1
29	X86142-P01-04	750	1
30	X86142-P01-07	2342	1
31	L044-P01L	46	1
32	L044-P01R	46	1
33			
34			
35			
36	AC-065		8
37	1mm THK. ALUM. PLATE		
38			
39			
40			
41			
42	GL4-B196		1
43	822X718 (GLASS)		
44	GL1-D196		1
45	822X2308 (GLASS)		

OTHERS (ALUM. & G.M.S. PARTS)			
ITEM	FAB. DWG NO.	LENGTH (mm)	QTY
46	BST-CY020		1
	744X646 (BACK PANEL)		
47			
48			
49			
50			
51			
52			
53			
54			
55			

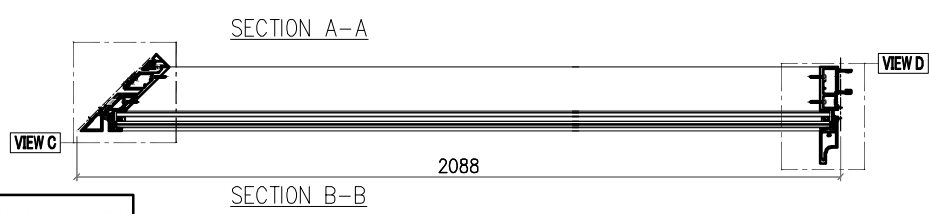
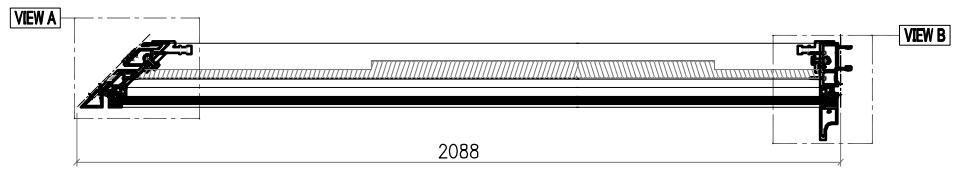
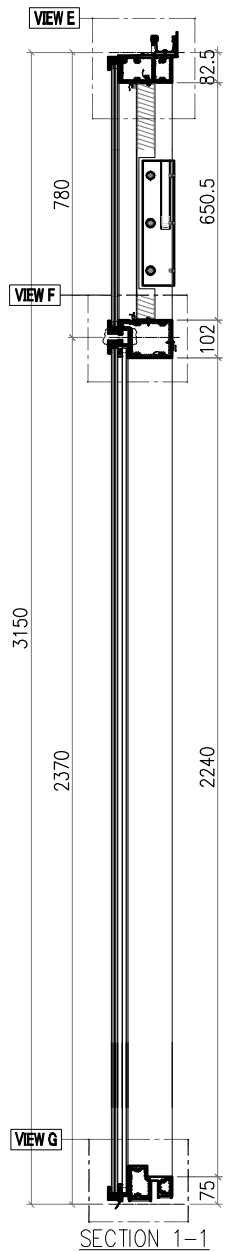
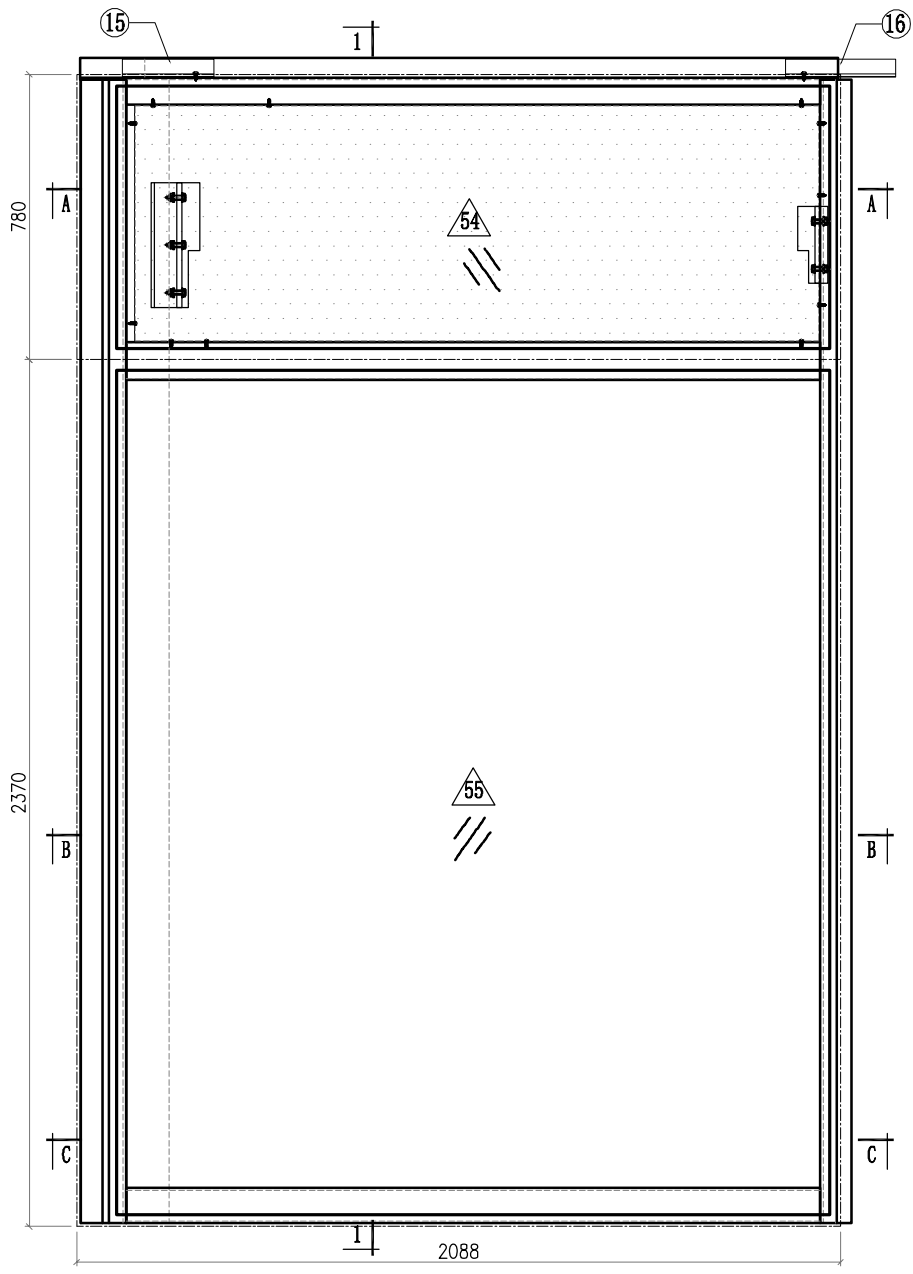
 <b>美特鋁質有限公司</b> MIDI Aluminium Fabricator Ltd.				工程號 <b>J857</b>	類別 	物料號 <b>M1</b>		
				地盤 <b>啟德6552</b>	制圖 <b>李傳鵬</b>	2022-02-11	圖號 <b>CW-313</b>	
修改 <b>A</b>	<b>B</b>	<b>C</b>	採用工廠 	地盤 <input checked="" type="checkbox"/>	圖紙名稱 <b>單元組裝圖</b>	復核 <b>練松文</b>	2022-02-13	數量 <b>-</b>
日期 <b>3.18</b>	<b>4.2</b>	<b>4.26</b>	材料顏色 <b>-</b>		材料 <b>-</b>	批准 <b>林仁安</b>	2022-02-15	單件重量 <b>-</b> (KG)



**Notes**

	GLASS
	2mm THK. BACK PANEL

VIEW FROM OUTSIDE

 <b>美特鋁質有限公司</b> MIDI Aluminium Fabricator Ltd.				工程號 J857 地盘 啟德6552	類別 制圖 李傳鵬	物料號 M1 2022-02-11	圖號 CW-313
修改 A B C 日期 3.18 4.2 4.26	採用工廠 材料颜色 -	地盘 ✓ 图纸名称 单元组装图	復核 練松文 批准 林仁安	2022-02-13 2022-02-15	數量 - 單件重量 - (KG)		

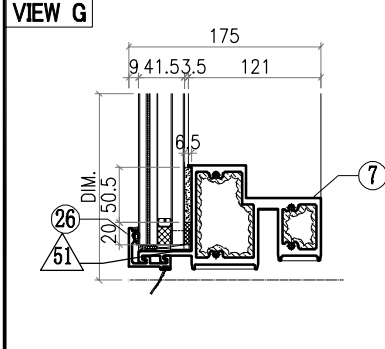
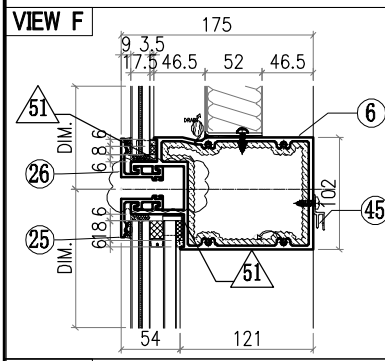
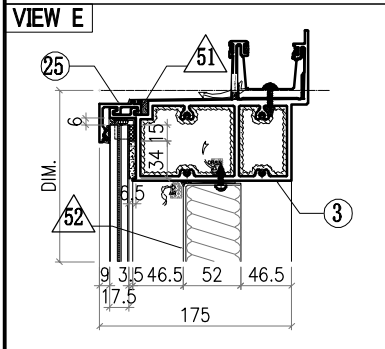
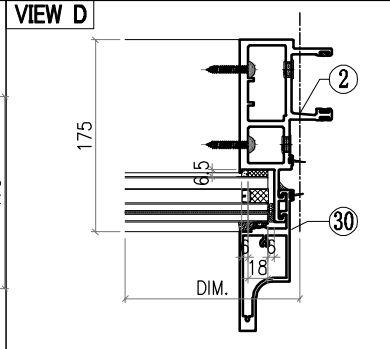
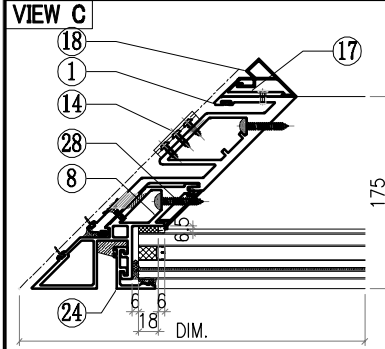
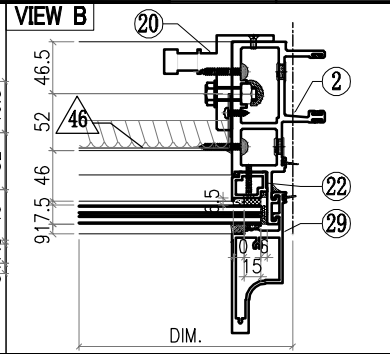
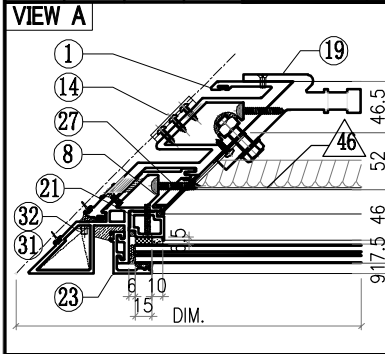



ALUM. EXTRUSION			
ITEM	FAB. DWG NO.	LENGTH (mm)	QTY
1	X86052-P02	3126	1
2	X86047-P03	3126	1
3	X86060-001-B08	2064.5	1
4			
5			
6	X86061-001-057	1962	1
7	X86059-001-B28	1962	1
8	X86075-P06	3126	1
9			
10			
11			
12			
13			
14	X86083-001	50	3
15	X86079-004	250	1
16	X86079-001	300	1
17	X86091-001-02	2200	1
18	X86092-001-02	2200	1
19	X86097-001	340	1
20	X86095-002	210	1
21	X86074-P21-02	650.5	1
22	X86074-P01R-02	706.5	1
23	X86071-P04-02	749.5	1
24	X86071-P04-09	2341.5	1
25	X86071-P02-22	1990	2
26	X86071-P02R-23	1990	2
27	X86151-P02	650	1
28	X86151-P05	2209.5	1
29	X86142-P01-04	750	1
30	X86142-P01-07	2342	1
31	L044-P01L	46	1
32	L044-P01R	46	1
33			
34			
35			
36	AC-065		8
37	1mm THK. ALUM. PLATE		
38			
39			
40			
41			
42	GL4-B151		1
43	1950X718 (GLASS)		
44	GL2-C151		1
45	1950X2308 (GLASS)		
	X86101-001-064	1780	1

OTHERS (ALUM. & G.M.S. PARTS)			
ITEM	FAB. DWG NO.	LENGTH (mm)	QTY
46	BST-CZ017 1872X646 (BACK PANEL)		1
47			
48			
49			
50			
51			
52			
53			
54			
55			

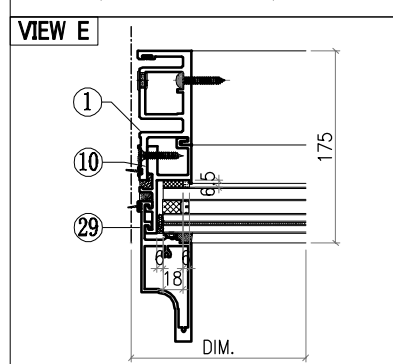
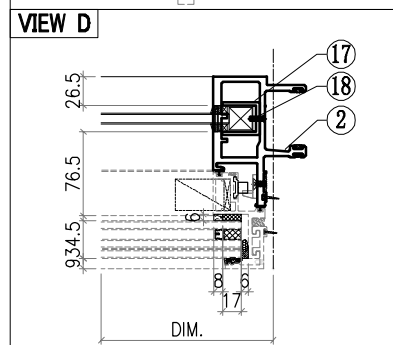
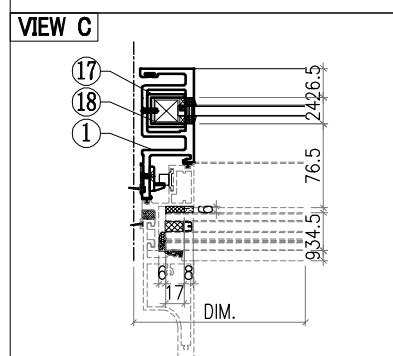
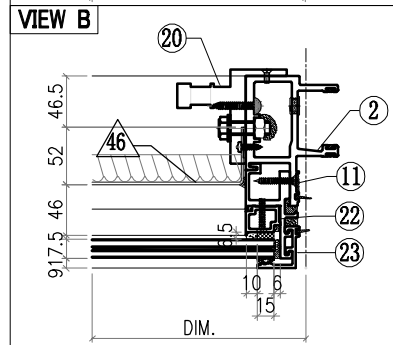
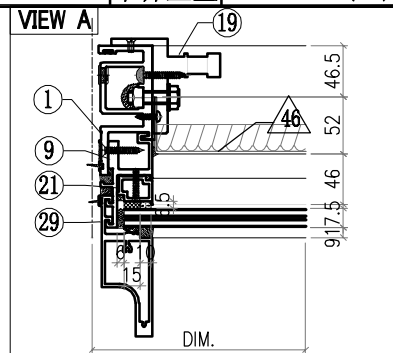
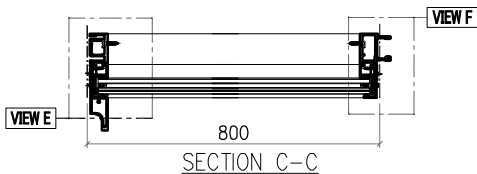
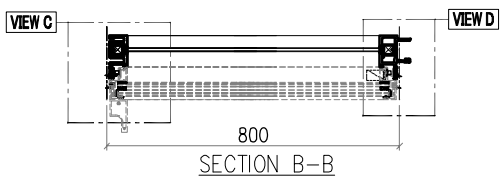
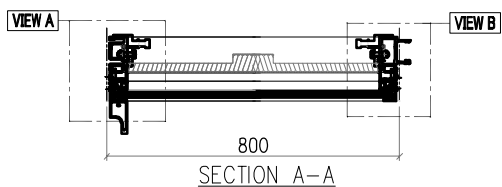
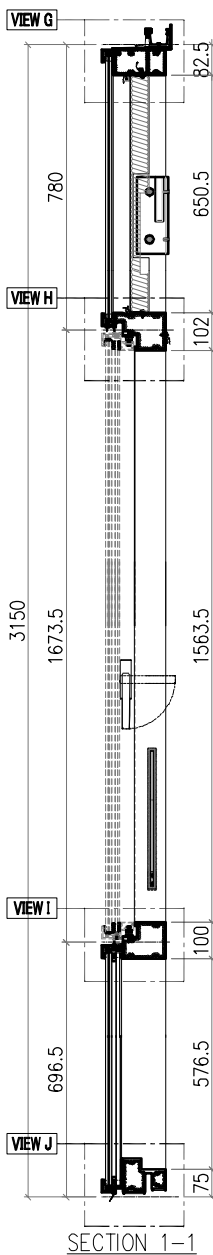
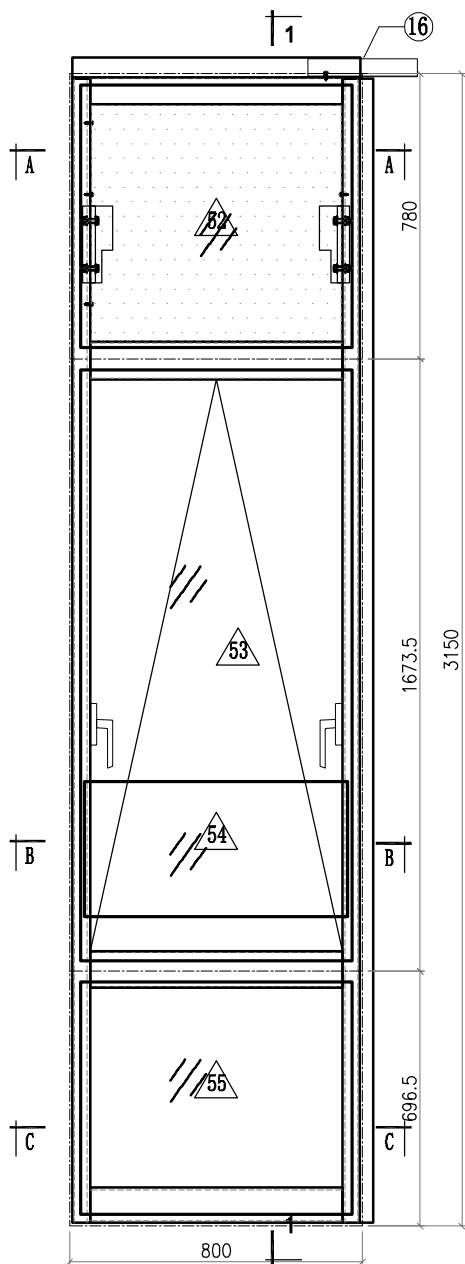
 <b>美特鋁質有限公司</b> MIDI Aluminium Fabricator Ltd.				工程號 J857 地盘 啟德6552	類別 制圖 李傳鵬 復核 練松文 批准 林仁安	物料號 M1 2022-02-11 2022-02-13 2022-02-15	圖號 CW-314 數量 - 單件重量 - (KG)
修改 A B C 日期 3.18 4.2 4.26	採用工廠 材料颜色 -	地盘 ✓ 图纸名称 单元组裝圖 材料 -					



**Notes**  
 VIEW FROM OUTSIDE  
 GLASS  
 2mm THK. BACK PANEL

 <b>美特鋁質有限公司</b> MIDI Aluminium Fabricator Ltd.				工程號 J857 地盘 啟德6552	類別 制圖 李傳鵬	物料號 M1 2022-02-11	圖號 CW-314
修改 A B C 日期 3.18 4.2 4.26	採用工廠 材料颜色 -	地盘 <input checked="" type="checkbox"/>	图纸名称 单元组装图	復核 練松文 批准 林仁安	2022-02-13 2022-02-15	數量 - 單件重量 -	- (KG)

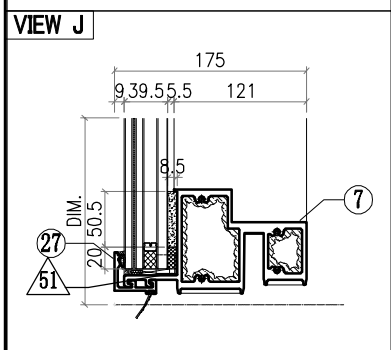
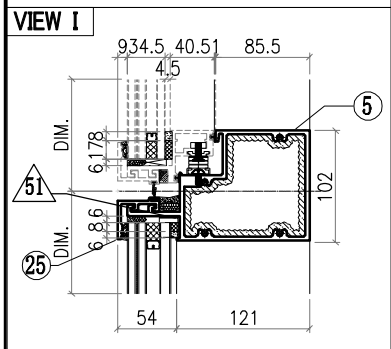
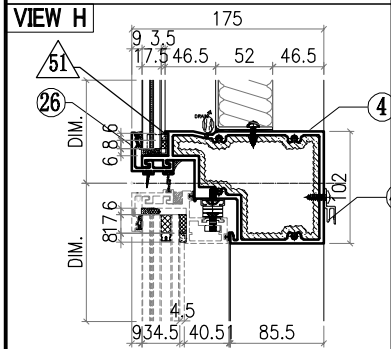
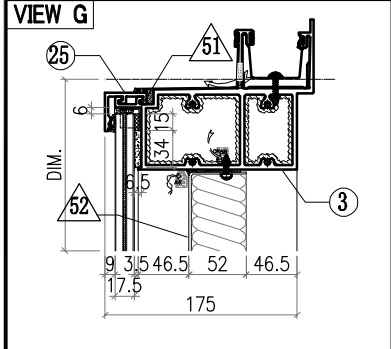
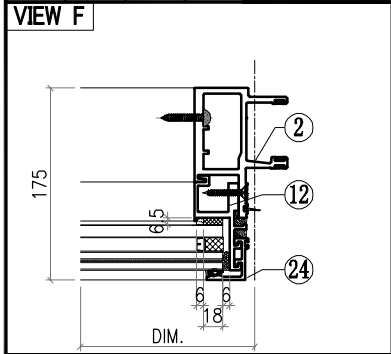

○ ALUM. EXTRUSION			
ITEM	FAB. DWG NO.	LENGTH (mm)	QTY
1	X86050-P03	3126	1
2	X86048-P04	3126	1
3	X86060-001-134	788	1
4	X86063-001-008	771	1
5	X86062-001-008	771	1
6			
7	X86059-001-083	771	1
8			
9	X86086-P01	740.5	1
10	X86086-P02	646	1
11	X86086-P03	740.5	1
12	X86086-P04	646	1
13			
14			
15			
16	X86079-001	300	1
17	<b>X86078-P01</b>	<b>390</b>	<b>2</b>
18	<b>N525-P01</b>	<b>23</b>	<b>2</b>
19	X86095-001	210	1
20	X86095-002	210	1
21	X86074-P11-02	728.5	1
22	X86074-P11R-02	728.5	1
23	X86071-P04-02	749.5	1
24	X86071-P04-03	668	1
25	X86071-P03-22	782	2
26	X86145-P03-08	782	1
27	X86071-P03R-22	782	1
28			
29	X86142-P01-04	750	1
30	X86142-P01-02	669	1
31			
32			
33			
34			
35			
36	AC-065		8
37	1mm THK. ALUM. PLATE		
38			
39	GL4-B152		1
40	742X718 (GLASS)		
41			
42			
43			
44			
45			
46	BST-M085		1
47	686X646 (BACK PANEL)		
48			
49			
50			
51	AW-L01		1
52			
53			
54	GB-C152		1
55	720X370 (GLASS)		
	GL1-C152		1
	742X634 (GLASS)		
45	X86101-001-042	690	1

△ OTHERS (ALUM. & G.M.S. PARTS)			
ITEM	FAB. DWG NO.	LENGTH (mm)	QTY
46	BST-M085		1
47	686X646 (BACK PANEL)		
48			
49			
50			
51	AW-L01		1
52			
53			
54	GB-C152		1
55	720X370 (GLASS)		
	GL1-C152		1
	742X634 (GLASS)		

 <b>美特鋁質有限公司</b> MIDI Aluminium Fabricator Ltd.				工程號 J857 地盘 啟德6552	類別 制圖 李傳鵬 復核 練松文 批准 林仁安	物料號 M1 2022-02-11 2022-02-13 2022-02-15	圖號 CW-314 數量 - 單件重量 - (KG)
修改 A B C 日期 3.18 4.2 4.26	採用工廠 材料颜色 -	地盤 <input checked="" type="checkbox"/>	图纸名称 单元组装图 材料 -				

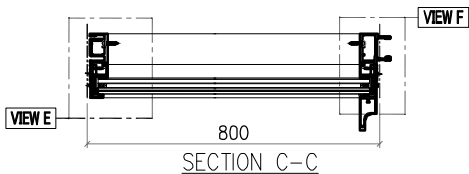
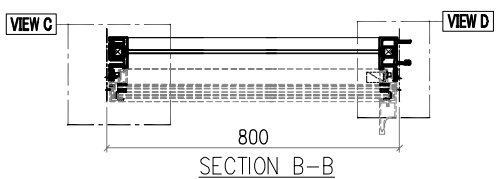
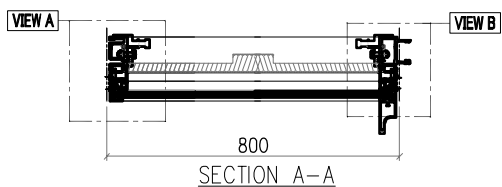
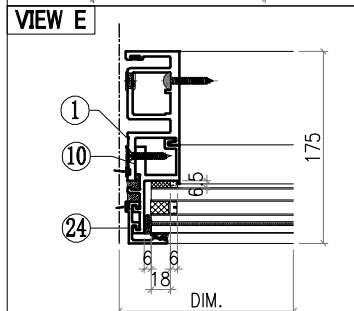
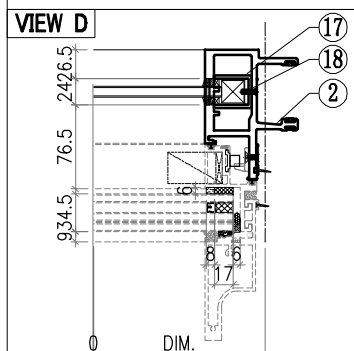
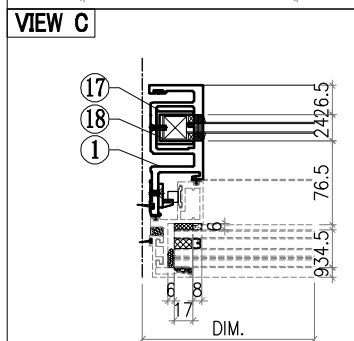
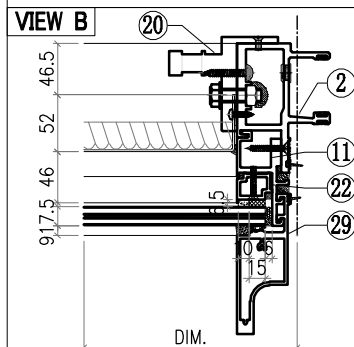
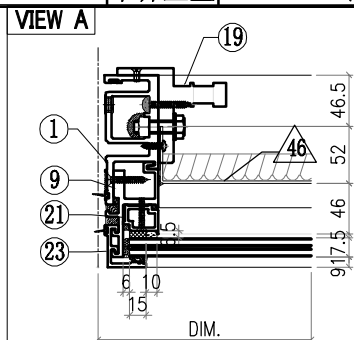
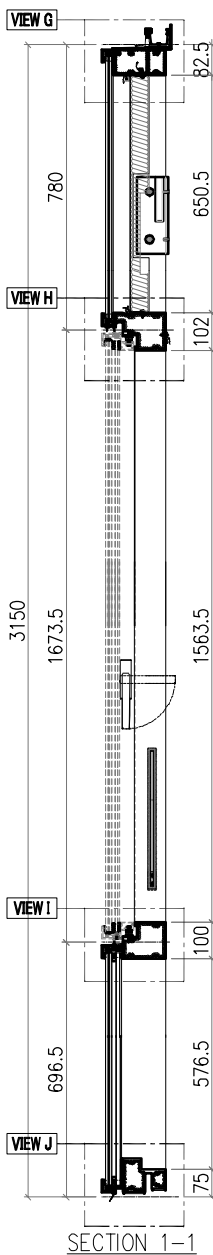
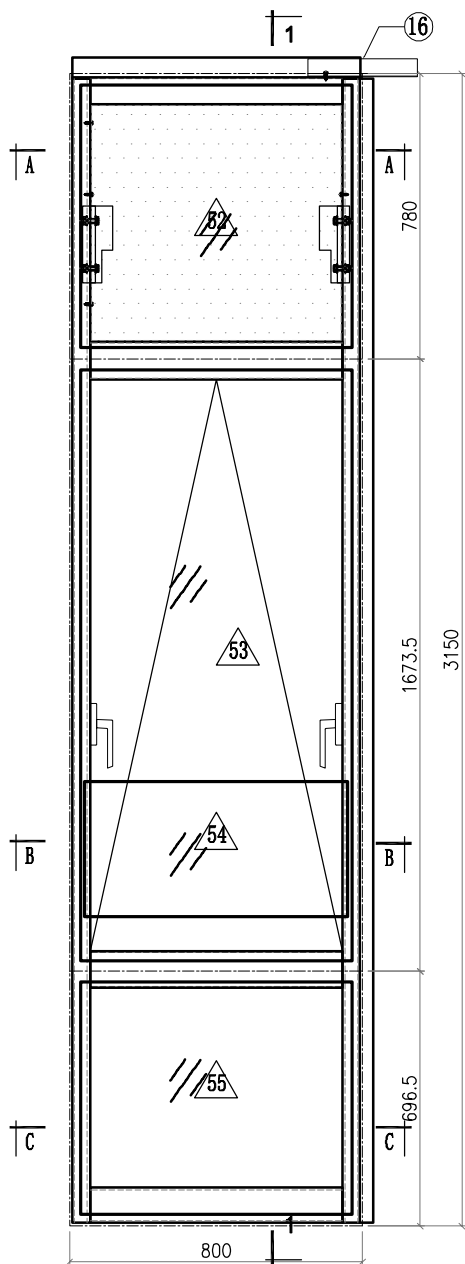

Notes  
 VIEW FROM OUTSIDE  
 GLASS  
 2mm THK. BACK PANEL

 <b>美特鋁質有限公司</b> MIDI Aluminium Fabricator Ltd.				工程號 J857 地盘 啟德6552	類別 制圖 李傳鵬	物料號 M1 2022-02-11	圖號 CW-314
修改 A B C 日期 3.18 4.2 4.26	採用工廠 材料颜色 -	地盘 <input checked="" type="checkbox"/>	图纸名称 单元组装图 材料 -	復核 練松文 批准 林仁安	2022-02-13 2022-02-15	數量 - 單件重量 -	- (KG)

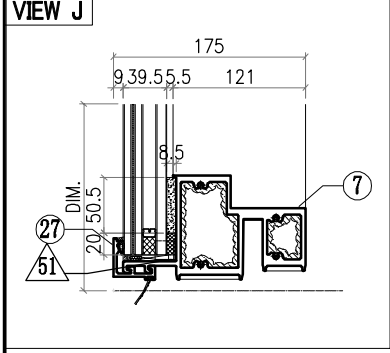
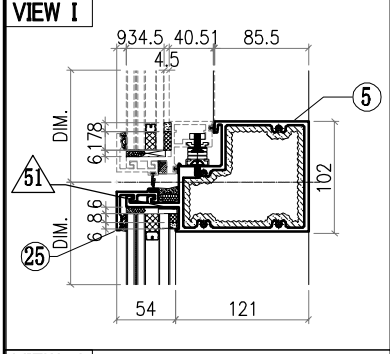
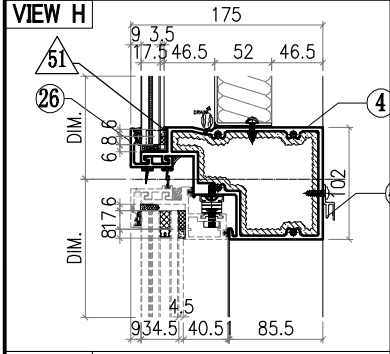
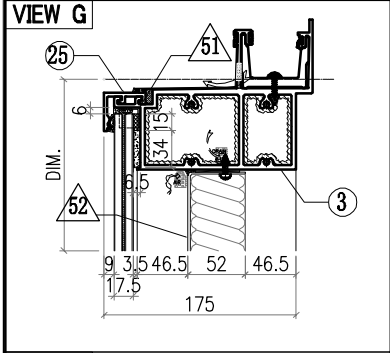
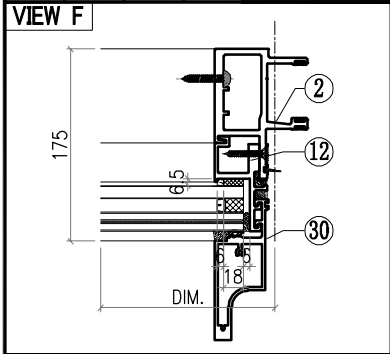



○ ALUM. EXTRUSION			
ITEM	FAB. DWG NO.	LENGTH (mm)	QTY
1	X86050-P03	3126	1
2	X86048-P04	3126	1
3	X86060-001-134	788	1
4	X86063-001-008	771	1
5	X86062-001-008	771	1
6			
7	X86059-001-083	771	1
8			
9	X86086-P01	740.5	1
10	X86086-P02	646	1
11	X86086-P03	740.5	1
12	X86086-P04	646	1
13			
14			
15			
16	X86079-001	300	1
17	<b>X86078-P01</b>	<b>390</b>	<b>2</b>
18	<b>N525-P01</b>	<b>23</b>	<b>2</b>
19	X86095-001	210	1
20	X86095-002	210	1
21	X86074-P11-02	728.5	1
22	X86074-P11R-02	728.5	1
23	X86071-P04-02	749.5	1
24	X86071-P04-03	668	1
25	X86071-P02-24	782	2
26	X86145-P02-09	782	1
27	X86071-P02R-24	782	1
28			
29	X86142-P01-04	750	1
30	X86142-P01-02	669	1
31			
32			
33			
34			
35			
36	AC-065		8
37	1mm THK. ALUM. PLATE		
38			
39	GL4-B152		1
40	742X718 (GLASS)		
41			
42			
43			
44			
45			
46	BST-M085		1
47	686X646 (BACK PANEL)		
48			
49			
50			
51	AW-L01R		1
52			
53			
54	GB-C152		1
55	720X370 (GLASS)		
	GL1-C152		1
	742X634 (GLASS)		
45	X86101-001-042	690	1

△ OTHERS (ALUM. & G.M.S. PARTS)			
ITEM	FAB. DWG NO.	LENGTH (mm)	QTY
46	BST-M085		1
47	686X646 (BACK PANEL)		
48			
49			
50			
51	AW-L01R		1
52			
53			
54	GB-C152		1
55	720X370 (GLASS)		
	GL1-C152		1
	742X634 (GLASS)		

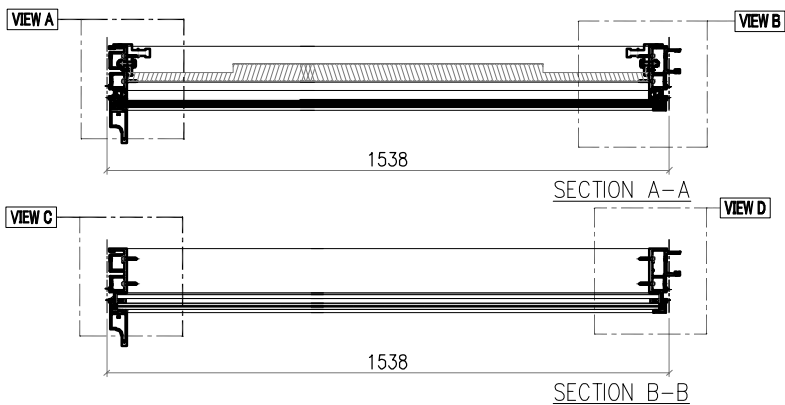
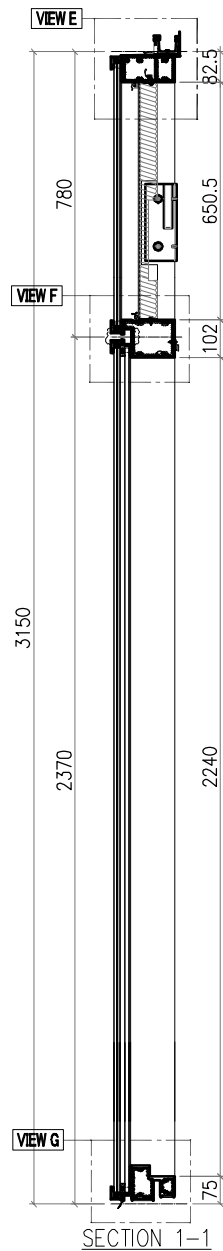
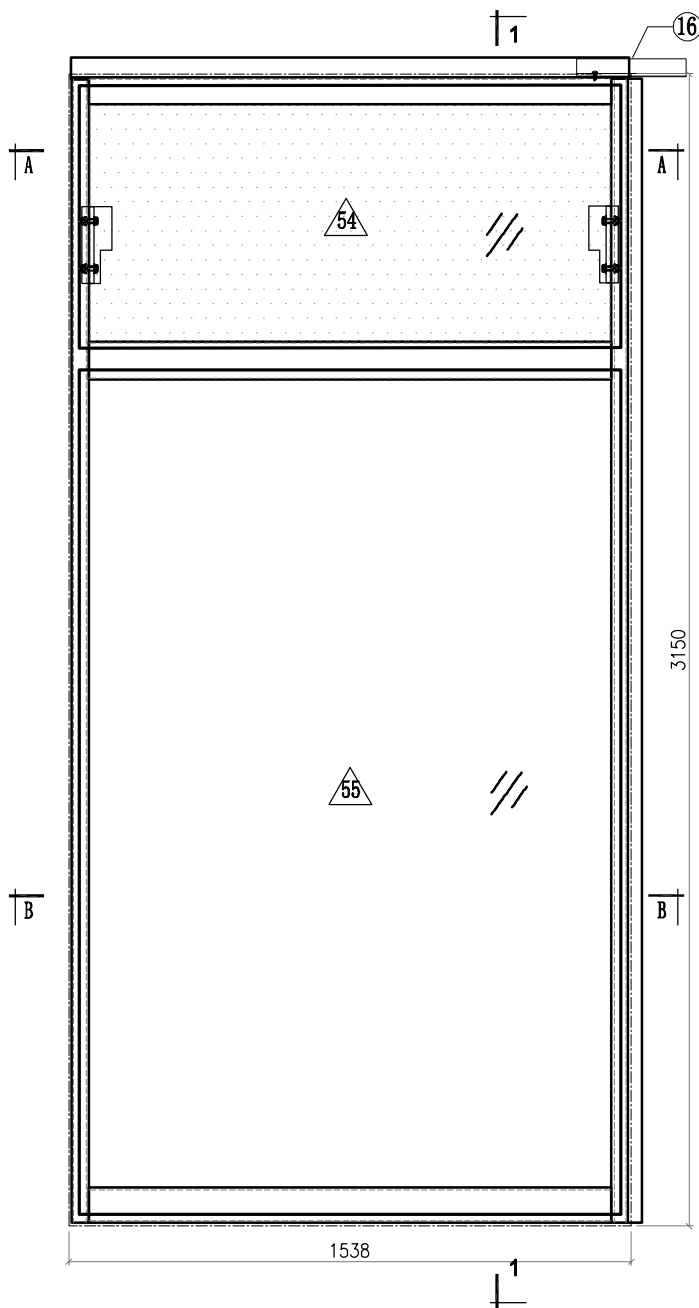
 <b>美特鋁質有限公司</b> MIDI Aluminium Fabricator Ltd.				<b>工程號</b> J857 <b>地盘</b> 啟德6552	<b>類別</b> <b>制圖</b> 李傳鵬 <b>復核</b> 練松文 <b>批准</b> 林仁安	<b>物料號</b> M1 <b>圖號</b> CW-315 <b>數量</b> - <b>單件重量</b> - (KG)
<b>修改</b> A B C <b>日期</b> 3.18 4.2 4.26	<b>採用工廠</b> <b>材料颜色</b> -	<b>地盤</b> ✓ <b>图纸名称</b> 单元组装图 <b>材料</b> -				



<b>Notes</b>	
VIEW FROM OUTSIDE	
	GLASS
	2mm THK. BACK PANEL

 <b>美特鋁質有限公司</b> MIDI Aluminium Fabricator Ltd.				工程號 J857 地盘 啟德6552	類別 制圖 李傳鵬	物料號 M1 2022-02-11	圖號 CW-315
修改 A B C 日期 3.18 4.2 4.26	採用工廠 材料颜色 -	地盘 <input checked="" type="checkbox"/>	图纸名称 单元组装图	復核 練松文 批准 林仁安	2022-02-13 2022-02-15	數量 - 單件重量 -	- (KG)

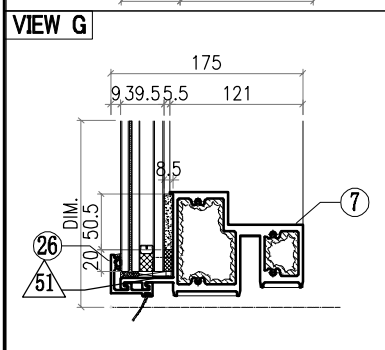
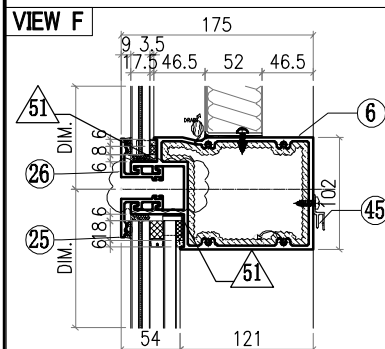
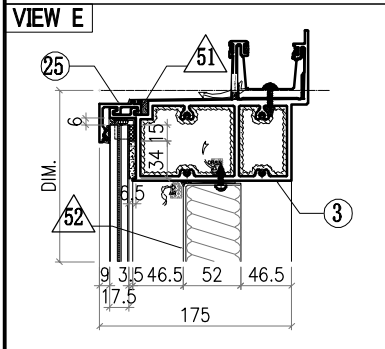
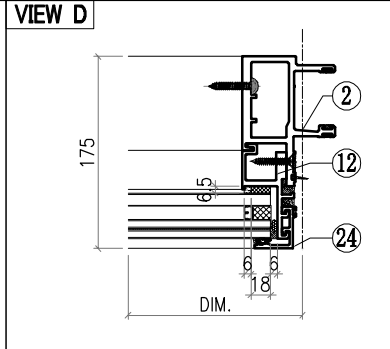
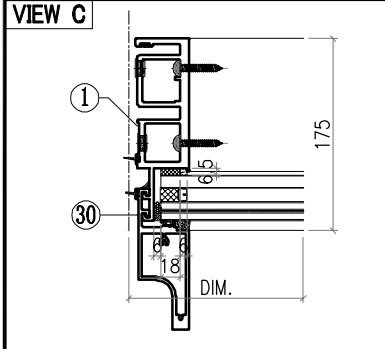
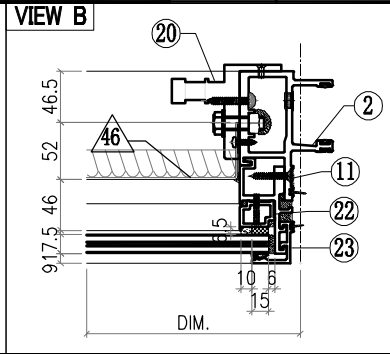
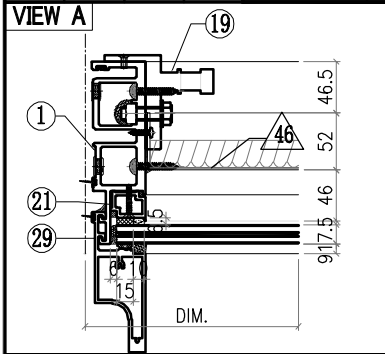



○ ALUM. EXTRUSION			
ITEM	FAB. DWG NO.	LENGTH (mm)	QTY
1	X86049-P03	3126	1
2	X86047-P03	3126	1
3	X86060-001-072	1526	1
4			
5			
6	X86061-001-025	1492	1
7	X86059-001-124	1492	1
8			
9			
10			
11			
12			
13			
14			
15			
16	X86079-001	300	1
17			
18			
19	X86095-001	210	1
20	X86095-002	210	1
21	X86074-P01-02	706.5	1
22	X86074-P01R-02	706.5	1
23	X86071-P04-02	749.5	1
24	X86071-P04-09	2341.5	1
25	X86071-P03-23	1520	2
26	X86071-P03R-23	1520	2
27			
28			
29	X86142-P01-04	750	1
30	X86142-P01-07	2342	1
31			
32			
33			
34			
35			
36	AC-065		8
37	1mm THK. ALUM. PLATE		
38			
39			
40			
41			
42	GL4-B159		1
43	1479X718 (GLASS)		
44	GL1-D159		1
45	1479X2308 (GLASS)		
	X86101-001-038	1428	1

△ OTHERS (ALUM. & G.M.S. PARTS)			
ITEM	FAB. DWG NO.	LENGTH (mm)	QTY
46	BST-M061 1424X646 (BACK PANEL)		1
47			
48			
49			
50			
51	AC-065 1mm THK. ALUM. PLATE		8
52			
53			
54	GL4-B159 1479X718 (GLASS)		1
55	GL1-D159 1479X2308 (GLASS)		1

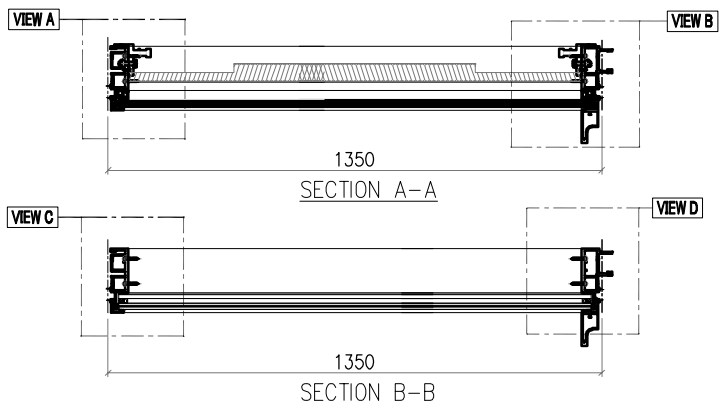
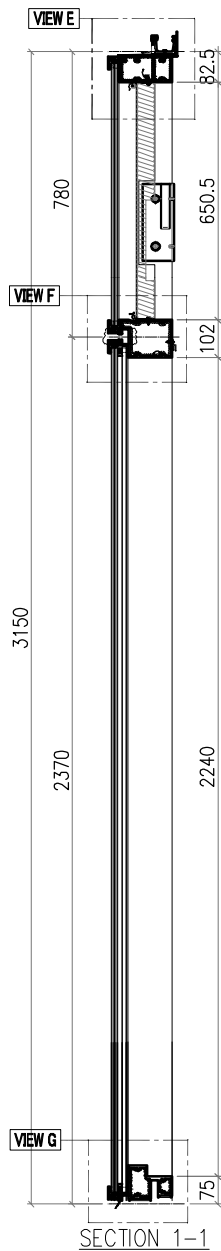
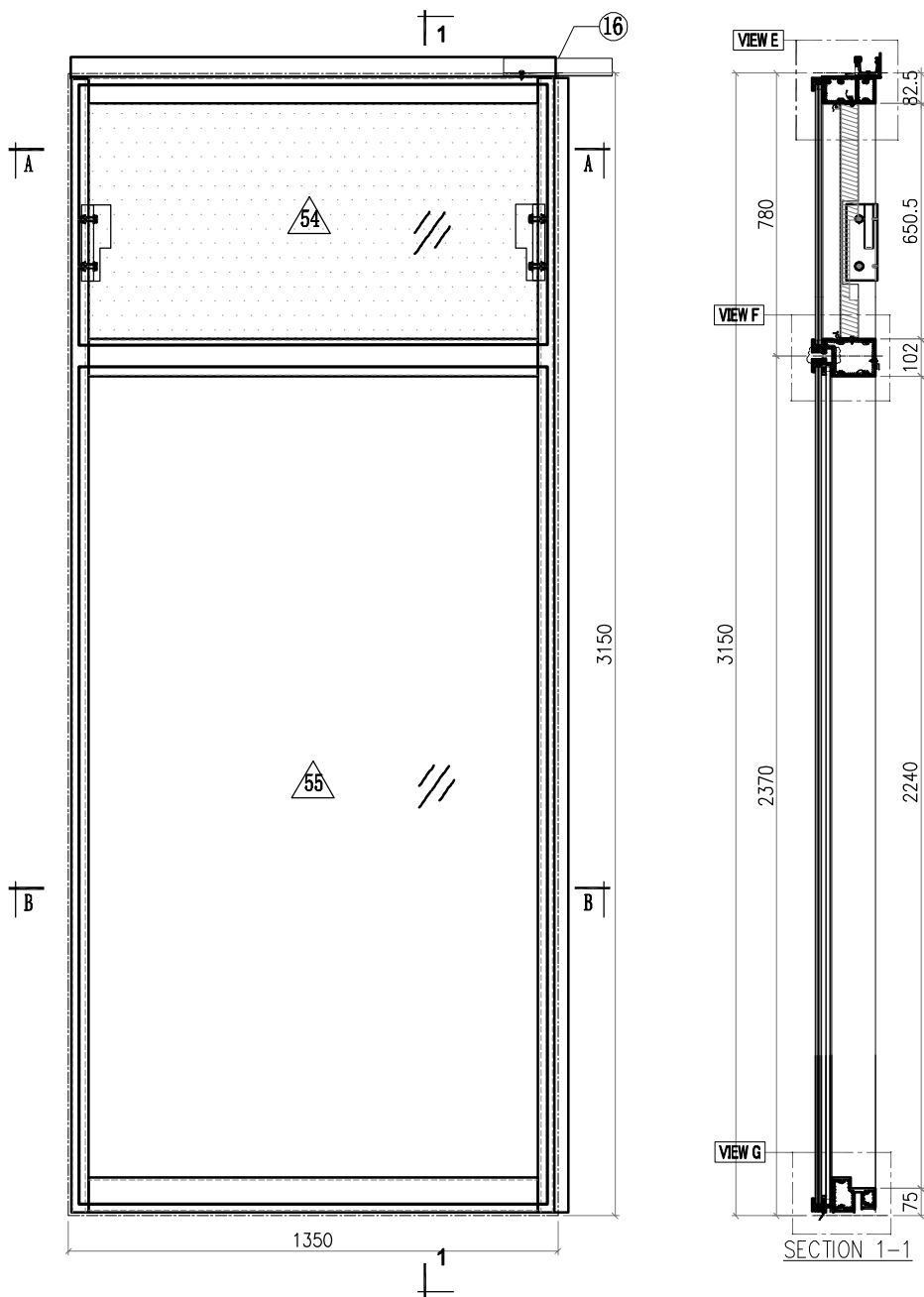
 <b>美特鋁質有限公司</b> MIDI Aluminium Fabricator Ltd.				<b>工程號</b> J857 <b>地盤</b> 啟德6552	<b>類別</b> <b>制圖</b> 李傳鵬 <b>復核</b> 練松文 <b>批准</b> 林仁安	<b>物料號</b> M1 <b>圖號</b> CW-316 <b>數量</b> - <b>單件重量</b> - (KG)
<b>修改</b> A B C <b>日期</b> 3.18 4.2 4.26	<b>採用工廠</b> <b>材料顏色</b> -	<b>地盤</b> ✓ <b>材料</b> -	<b>圖紙名稱</b> 單元組裝圖	<b>圖號</b> CW-316 <b>數量</b> - <b>單件重量</b> - (KG)		



<b>Notes</b>	
VIEW FROM OUTSIDE	
	GLASS
	2mm THK. BACK PANEL

 <b>美特鋁質有限公司</b> MIDI Aluminium Fabricator Ltd.				工程號 J857 地盘 啟德6552	類別 制圖 李傳鵬	物料號 M1 2022-02-11	圖號 CW-316
修改 A B C 日期 3.18 4.2 4.26	採用工廠 材料颜色 -	地盘 <input checked="" type="checkbox"/>	图纸名称 单元组装图	復核 練松文 批准 林仁安	2022-02-13 2022-02-15	數量 - 單件重量 -	- (KG)

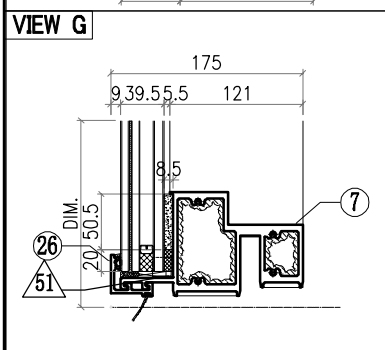
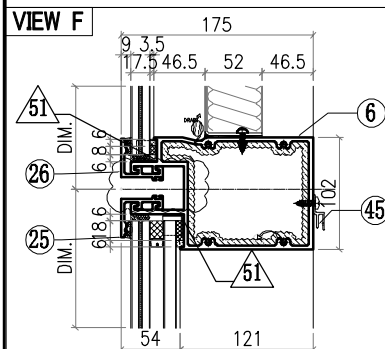
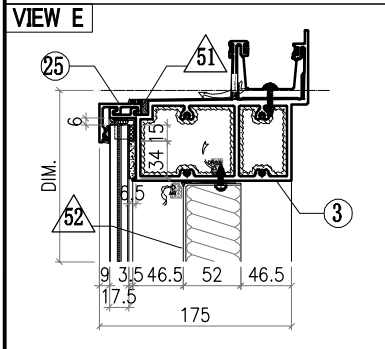
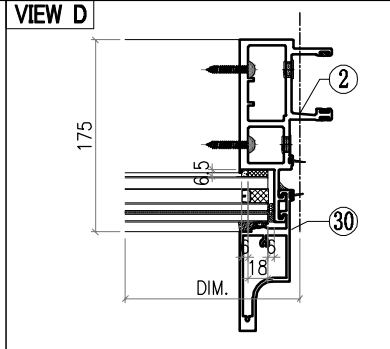
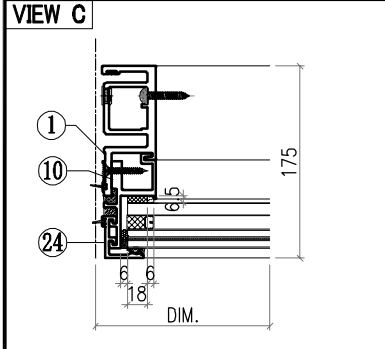
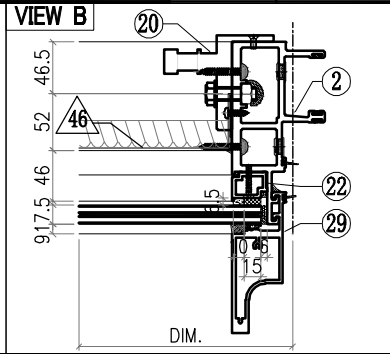
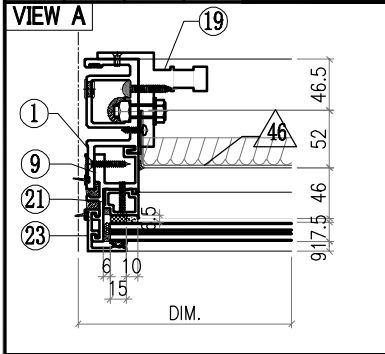

ALUM. EXTRUSION			
ITEM	FAB. DWG NO.	LENGTH (mm)	QTY
1	X86049-P03	3126	1
2	X86047-P03	3126	1
3	X86060-001-075	1338	1
4			
5			
6	X86061-001-028	1304	1
7	X86059-001-127	1304	1
8			
9			
10			
11			
12			
13			
14			
15			
16	X86079-001	300	1
17			
18			
19	X86095-001	210	1
20	X86095-002	210	1
21	X86074-P01-02	706.5	1
22	X86074-P01R-02	706.5	1
23	X86071-P04-02	749.5	1
24	X86071-P04-09	2341.5	1
25	X86071-P02-25	1332	2
26	X86071-P02R-25	1332	2
27			
28			
29	X86142-P01-04	750	1
30	X86142-P01-07	2342	1
31			
32			
33			
34			
35			
36	AC-065		8
37	1mm THK. ALUM. PLATE		
38			
39			
40			
41			
42	GL4-B163		1
43	1292X718 (GLASS)		
44	GL1-D163		1
45	1292X2308 (GLASS)		
	X86101-001-043	1240	1

OTHERS (ALUM. & G.M.S. PARTS)			
ITEM	FAB. DWG NO.	LENGTH (mm)	QTY
46	BST-M051 1236X646 (BACK PANEL)		1
47			
48			
49			
50			
51			
52			
53			
54			
55			

 <b>美特鋁質有限公司</b> MIDI Aluminium Fabricator Ltd.				工程號 J857 地盘 啟德6552	類別 制圖 李傳鵬 復核 練松文 批准 林仁安	物料號 M1 圖號 CW-317 數量 - 單件重量 - (KG)
修改 A B C 日期 3.18 4.2 4.26	採用工廠 材料颜色 -	地盤 ✓ 图纸名称 单元组装图 材料 -				

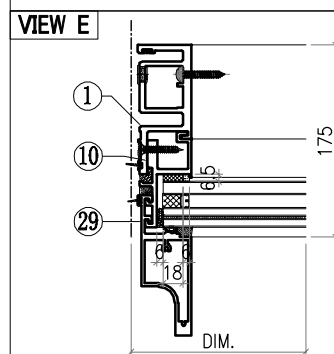
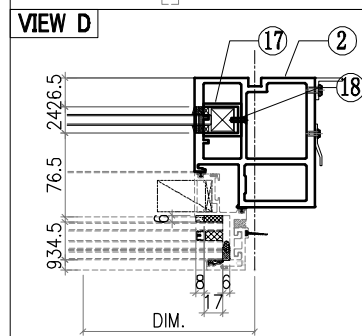
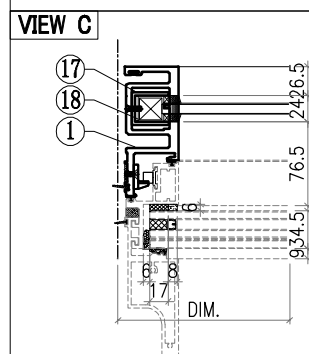
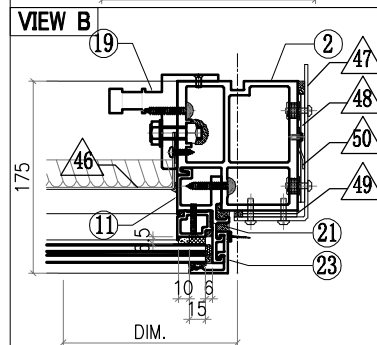
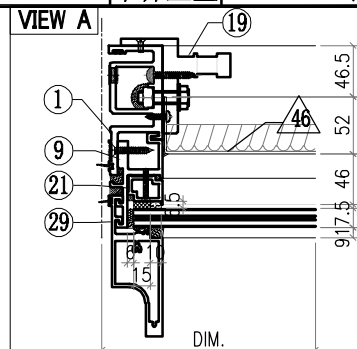
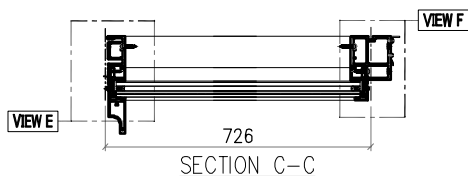
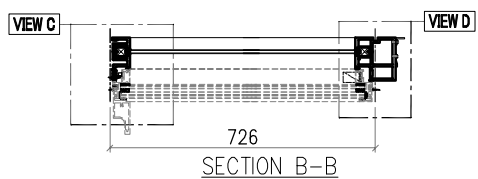
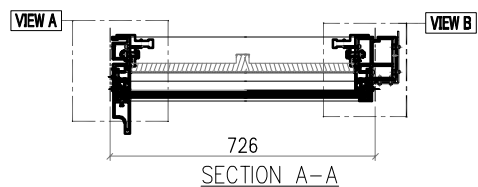
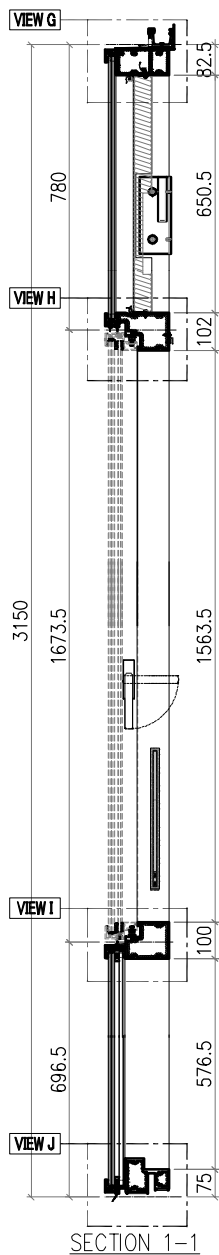
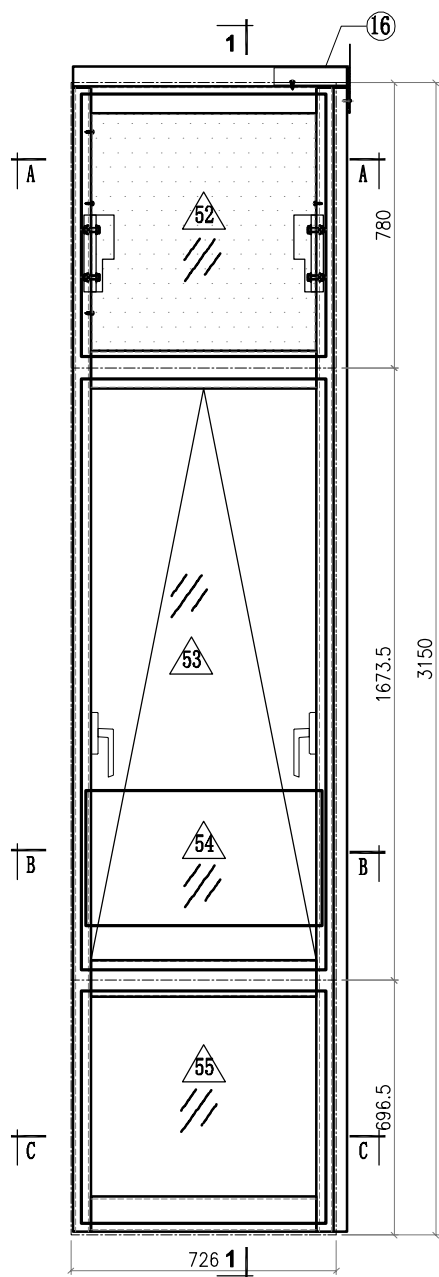

Notes  
 VIEW FROM OUTSIDE  
 GLASS  
 2mm THK. BACK PANEL

 <b>美特鋁質有限公司</b> MIDI Aluminium Fabricator Ltd.				工程號 J857 地盤 啟德6552	類別 制圖 李傳鵬 復核 練松文 批准 林仁安	物料號 M1 2022-02-11 2022-02-13 2022-02-15	圖號 CW-317 數量 - 單件重量 - (KG)
修改	A	B	C	採用工廠	地盤	✓	图纸名称 单元组装图 材料 -
日期	3.18	4.2	4.26	材料颜色	-		

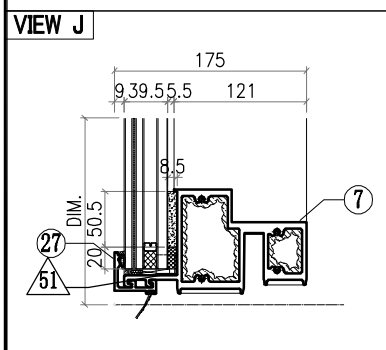
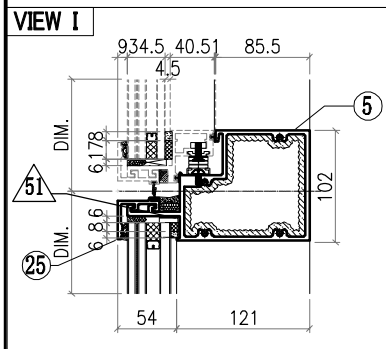
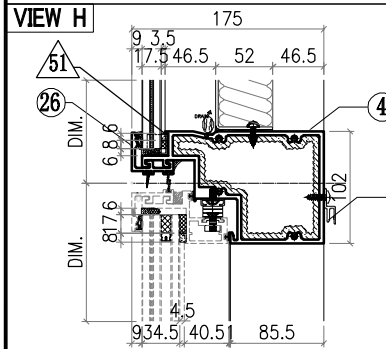
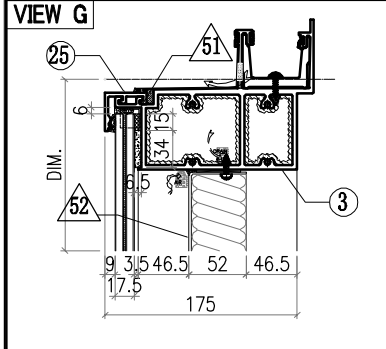
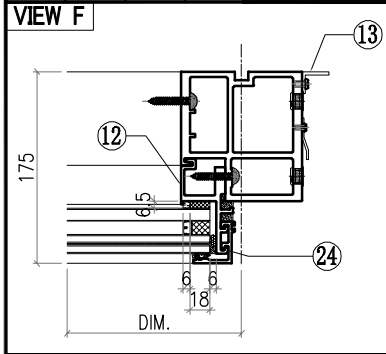

○ ALUM. EXTRUSION			
ITEM	FAB. DWG NO.	LENGTH (mm)	QTY
1	X86050-P03	3126	1
2	X86055-P19	3126	1
3	X86060-001-119	775	1
4	X86063-001-009	697	1
5	X86062-001-009	697	1
6			
7	X86059-001-084	697	1
8			
9	X86086-P01	740.5	1
10	X86086-P02	646	1
11	X86086-P03	740.5	1
12	X86086-P04	646	1
13	N544-P03/AK-03	2210	1
14			
15			
16	X86079-005	200	1
17	<b>X86078-P01</b>	<b>390</b>	<b>2</b>
18	<b>N525-P01</b>	<b>23</b>	<b>2</b>
19	X86095-001	210	1
20	X86095-002	210	1
21	X86074-P11-02	728.5	1
22	X86074-P11R-02	728.5	1
23	X86071-P04-02	749.5	1
24	X86071-P04-03	668	1
25	X86071-P03-24	708	2
26	X86145-P03-09	708	1
27	X86071-P03R-24	708	1
28			
29	X86142-P01-04	750	1
30	X86142-P01-02	669	1
31			
32			
33			
34			
35			
36			
37			
38			
39			
40			
41			
42			
43			
44			
45	X86101-001-044	616	1

△ OTHERS (ALUM. & G.M.S. PARTS)			
ITEM	FAB. DWG NO.	LENGTH (mm)	QTY
46	BST-M052		1
	612X646 (BACK PANEL)		
47	AC-062		1
	3mm THK. ALUM. PLATE		
48	AC-063		2
	3mm THK. ALUM. PLATE		
49	AC-064		2
	3mm THK. ALUM. PLATE		
50	AC-111		1
	2mm THK. ALUM. PLATE		
51	AC-065		8
	1mm THK. ALUM. PLATE		
52	GL4-B167		1
	668X718 (GLASS)		
53	AW-L02		1
54	GB-C167		1
	646X370 (GLASS)		
55	GL1-C167		1
	668X634 (GLASS)		

 <b>美特鋁質有限公司</b> MIDI Aluminium Fabricator Ltd.				工程號 J857 地盘 啟德6552	類別 制圖 李傳鵬 復核 練松文 批准 林仁安	物料號 M1 2022-02-11 2022-02-13 2022-02-15	圖號 CW-318 數量 - 單件重量 - (KG)
修改 A B C 日期 3.18 4.2 4.26	採用工廠 材料颜色 -	地盘 <input checked="" type="checkbox"/>	图纸名称 单元组装图 材料 -				

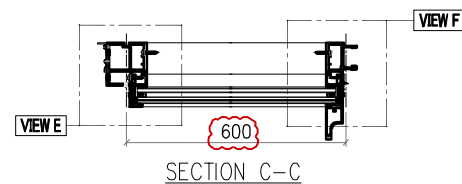
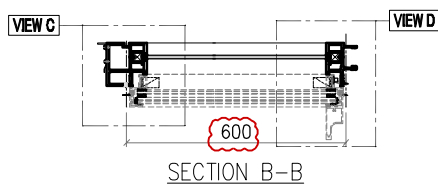
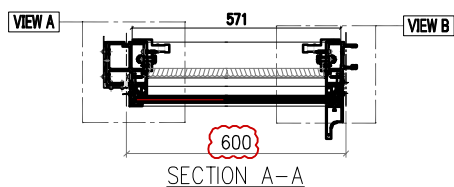
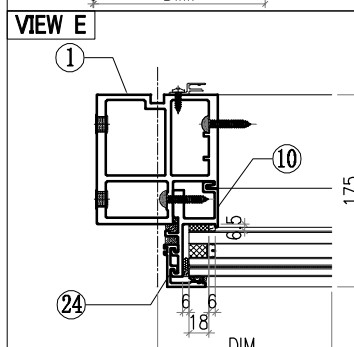
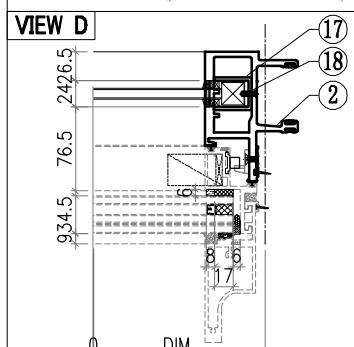
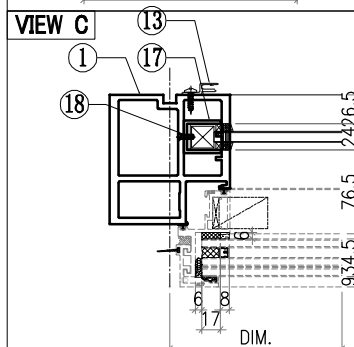
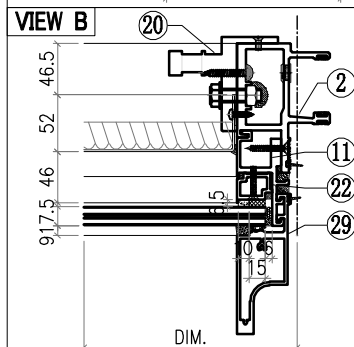
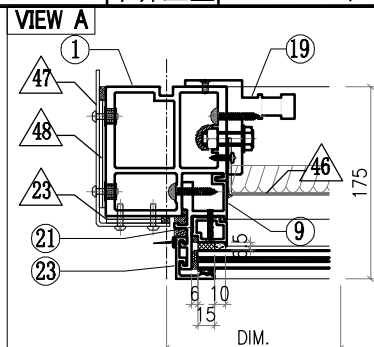
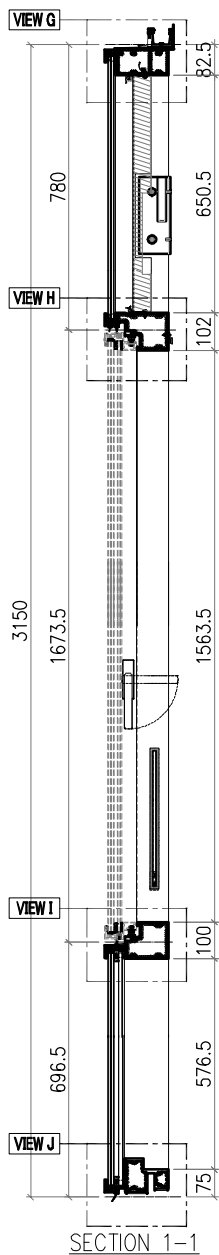
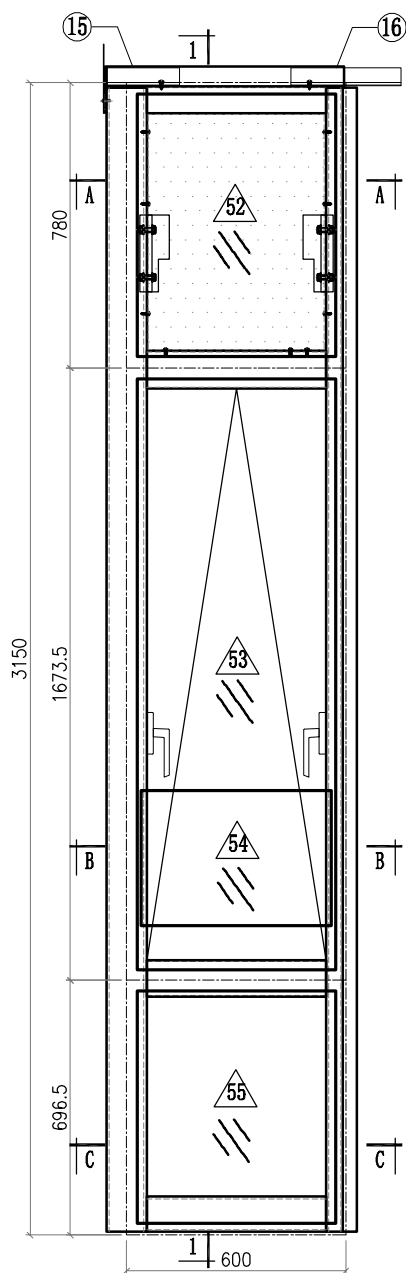

Notes

VIEW FROM OUTSIDE

 GLASS

 2mm THK. BACK PANEL

 <b>美特鋁質有限公司</b> MIDI Aluminium Fabricator Ltd.				<b>工程號</b> J857 <b>地盤</b> 啟德6552	<b>類別</b> <b>制圖</b> 李傳鵬 <b>復核</b> 練松文 <b>批准</b> 林仁安	<b>物料號</b> M1 <b>圖號</b> CW-318 <b>數量</b> - <b>單件重量</b> - (KG)
<b>修改日期</b> 3.18 4.2 4.26	<b>A</b> <b>B</b> <b>C</b>	<b>採用工廠</b> <b>地盤</b> ✓	<b>圖紙名稱</b> 单元组装图 <b>材料</b> -	<b>日期</b> 3.18 <b>材料顏色</b> -	<b>圖號</b> CW-318 <b>數量</b> - <b>單件重量</b> - (KG)	

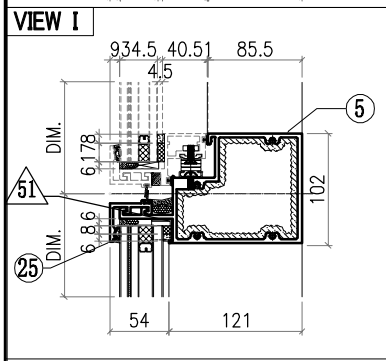
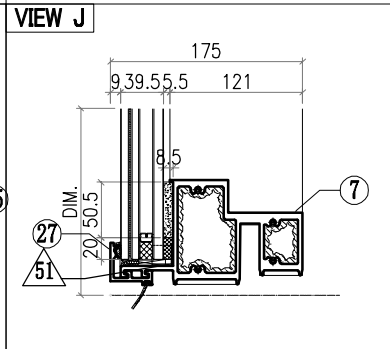
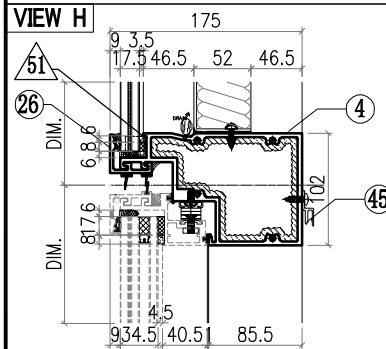
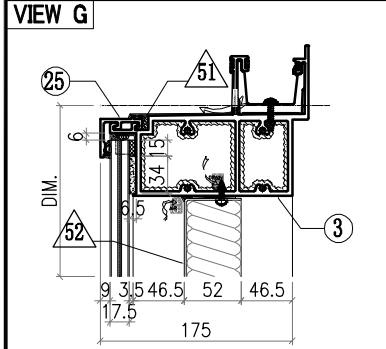
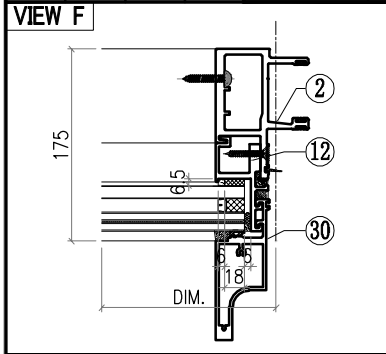



○ ALUM. EXTRUSION			
ITEM	FAB. DWG NO.	LENGTH (mm)	QTY
1	X86055-P20	3126	1
2	X86048-P04	3126	1
3	X86060-001-159	649	1
4	X86063-001-012	571	1
5	X86062-001-012	571	1
6			
7	X86059-001-087	571	1
8			
9	X86086-P01	740.5	1
10	X86086-P02	646	1
11	X86086-P03	740.5	1
12	X86086-P04	646	1
13	N544-P04/AK-04	2210	1
14			
15	X86079-002	200	1
16	X86079-001	300	1
17	X86078-P01	390	2
18	N525-P01	23	2
19	X86095-001	210	1
20	X86095-002	210	1
21	X86074-P11-02	728.5	1
22	X86074-P11R-02	728.5	1
23	X86071-P04-02	749.5	1
24	X86071-P04-03	668	1
25	X86071-P02-26	582	2
26	X86145-P02-10	582	1
27	X86071-P02R-26	582	1
28			
29	X86142-P01-04	750	1
30	X86142-P01-02	669	1
31			
32			
33			
34			
35			
36			
37			
38			
39			
40			
41			
42			
43			
44			
45	X86101-001-101	490	1

△ OTHERS (ALUM. & G.M.S. PARTS)			
ITEM	FAB. DWG NO.	LENGTH (mm)	QTY
46	LZ-BST-B02-01		1
	486X646 (BACK PANEL)		
47	AC-061		1
	3mm THK. ALUM. PLATE		
48	AC-063		2
	3mm THK. ALUM. PLATE		
49	AC-064		2
	3mm THK. ALUM. PLATE		
50	AC-111		1
	2mm THK. ALUM. PLATE		
51	AC-065		8
	1mm THK. ALUM. PLATE		
52	GL4-L308		
	542X718 (GLASS)		
53	AW-L07R		
54	GB-L304		1
	520X370 (GLASS)		
55	GL1-L307		1
	542X634 (GLASS)		

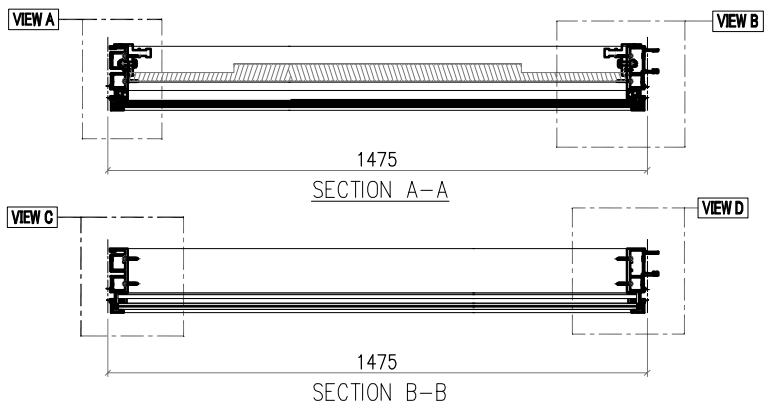
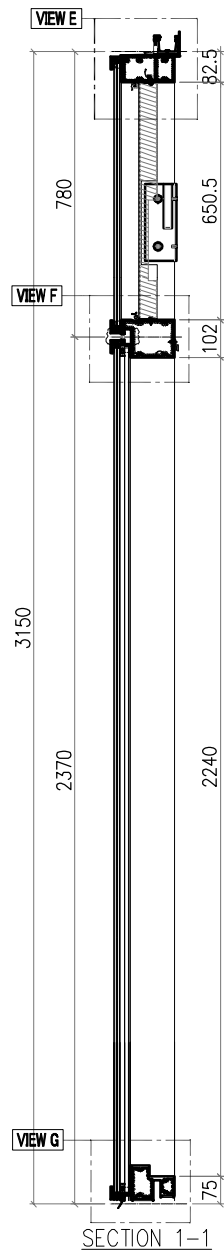
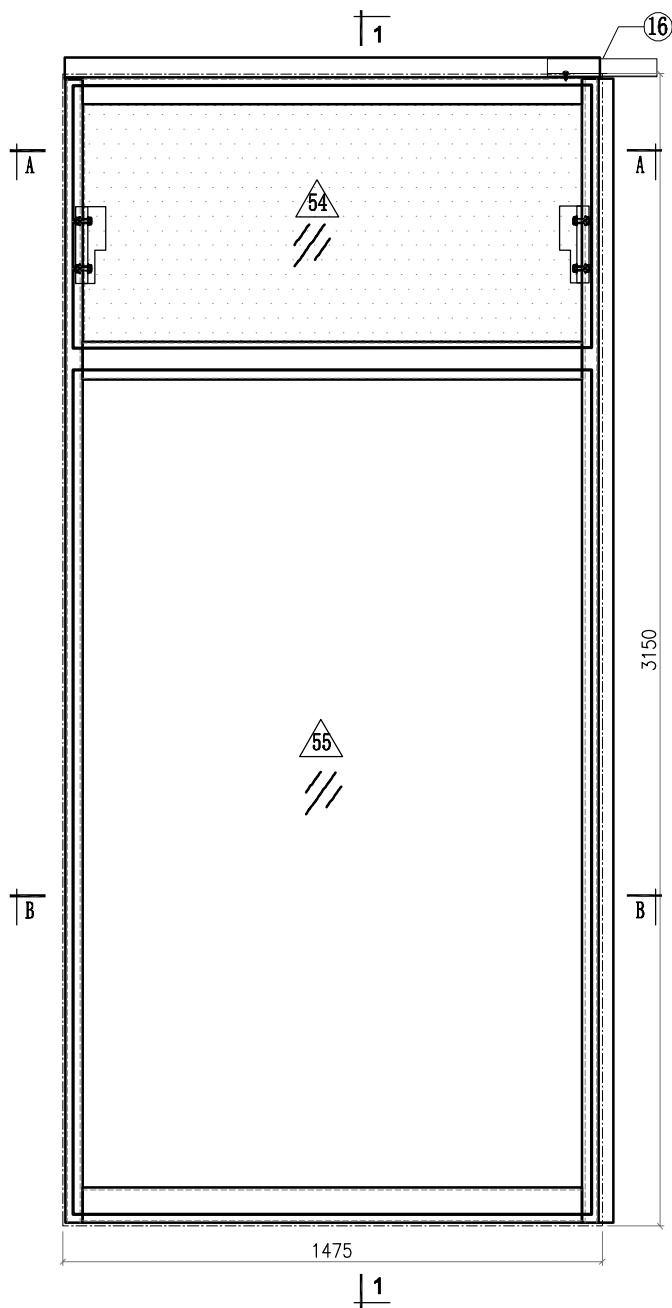
 <b>美特鋁質有限公司</b> MIDI Aluminium Fabricator Ltd.				<b>工程號</b> J857 <b>地盘</b> 啟德6552	<b>類別</b> <b>制圖</b> 李傳鵬 <b>復核</b> 練松文 <b>批准</b> 林仁安	<b>物料號</b> M1 <b>圖號</b> CW-319 <b>數量</b> - <b>單件重量</b> - (KG)
<b>修改</b> A B C <b>日期</b> 3.18 4.2 4.26	<b>採用工廠</b> <b>材料颜色</b> -	<b>地盘</b> ✓ <b>图纸名称</b> 单元组装图 <b>材料</b> -				



<b>Notes</b>	
VIEW FROM OUTSIDE	
	GLASS
	2mm THK. BACK PANEL

 <b>美特鋁質有限公司</b> MIDI Aluminium Fabricator Ltd.				工程號 J857 地盤 啟德6552	類別 制圖 李傳鵬	物料號 M1 2022-02-11	圖號 CW-319
修改 A B C 日期 3.18 4.2 4.26	採用工廠 地盤 <input checked="" type="checkbox"/>	圖紙名稱 单元组装图	復核 練松文 批准 林仁安	2022-02-13 2022-02-15	數量 - 單件重量 - (KG)		

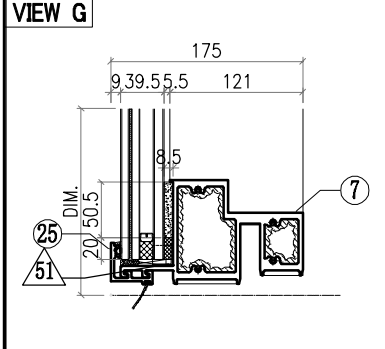
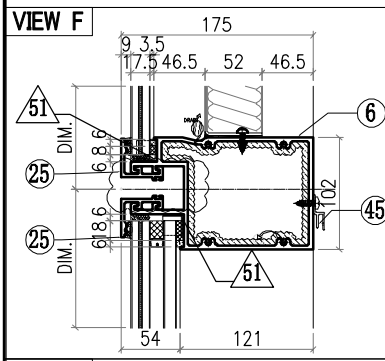
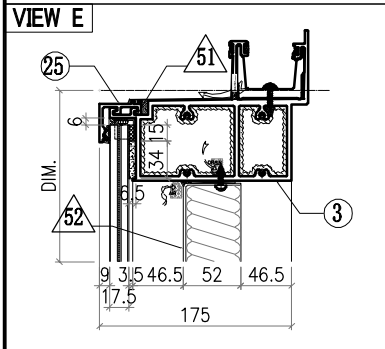
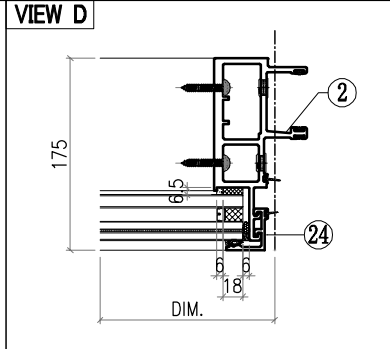
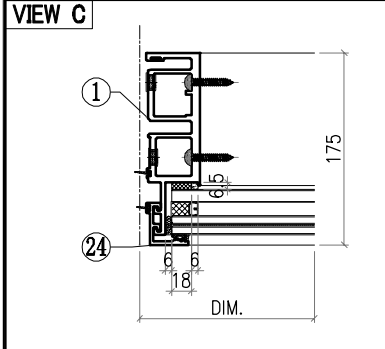
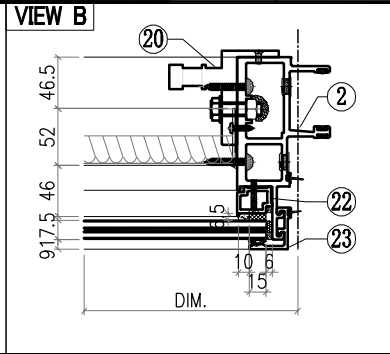
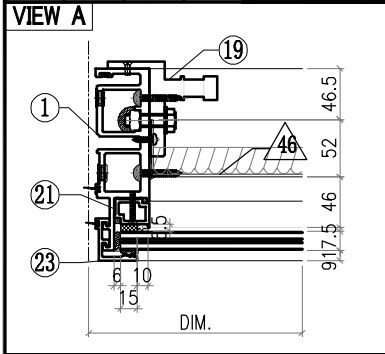



○ ALUM. EXTRUSION			
ITEM	FAB. DWG NO.	LENGTH (mm)	QTY
1	X86049-P03	3126	1
2	X86047-P03	3126	1
3	X86060-001-076	1463	1
4			
5			
6	X86061-001-030	1429	1
7	X86059-001-129	1429	1
8			
9			
10			
11			
12			
13			
14			
15			
16	X86079-001	300	1
17			
18			
19	X86095-001	210	1
20	X86095-002	210	1
21	X86074-P01-02	706.5	1
22	X86074-P01R-02	706.5	1
23	X86071-P04-02	749.5	2
24	X86071-P04-09	2341.5	2
25	X86071-P01-44	1457	4
26			
27			
28			
29			
30			
31			
32			
33			
34			
35			
36	AC-065		8
37	1mm THK. ALUM. PLATE		
38			
39			
40			
41			
42	GL4-B174		1
43	1417X718 (GLASS)		
44	GL1-D174		1
45	1417X2308 (GLASS)		
	X86101-001-046	1365	1

△ OTHERS (ALUM. & G.M.S. PARTS)			
ITEM	FAB. DWG NO.	LENGTH (mm)	QTY
46	BST-M054		1
	1361X646 (BACK PANEL)		
47			
48			
49			
50			
51			
52			
53			
54			
55			

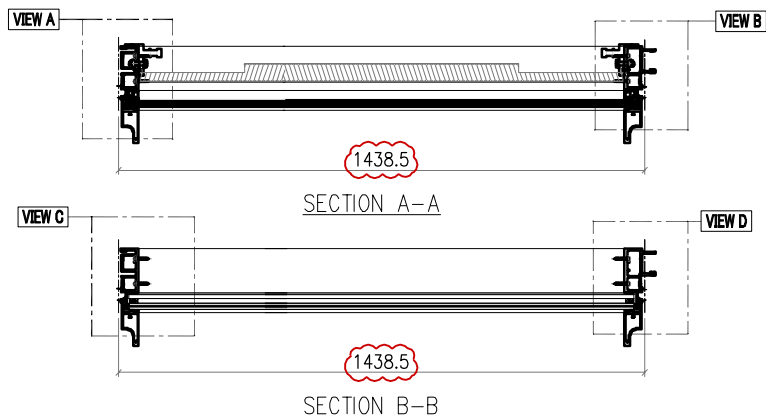
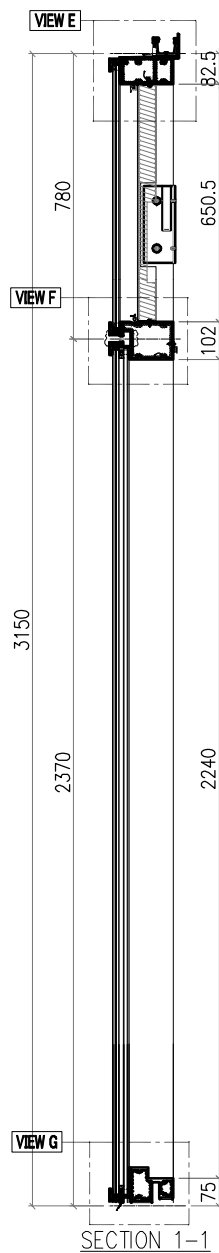
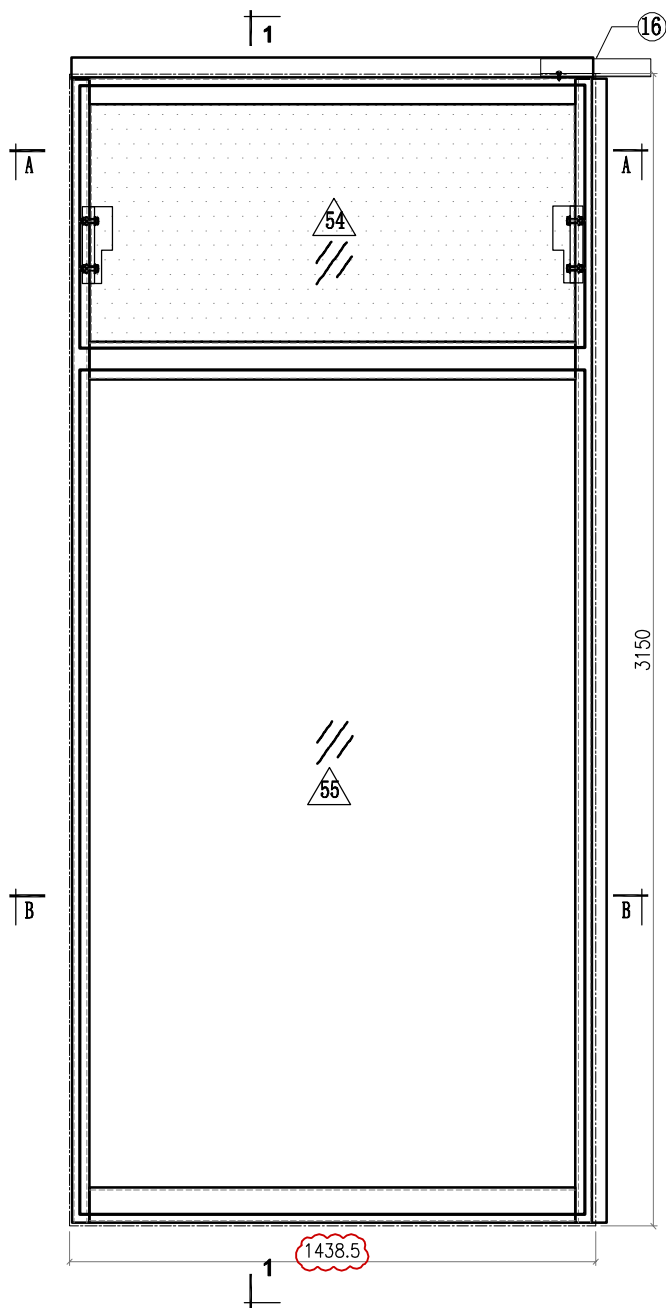
 <b>美特鋁質有限公司</b> MIDI Aluminium Fabricator Ltd.				<b>工程號</b> J857	<b>類別</b>	<b>物料號</b> M1		
				<b>地盤</b> 啟德6552	<b>制圖</b> 李傳鵬	2022-02-11	<b>圖號</b> CW-320	
<b>修改</b> A	B	C	<b>採用工廠</b>	<b>地盤</b> ✓	<b>圖紙名稱</b> 單元組裝圖	<b>復核</b> 練松文	2022-02-13	<b>數量</b> -
<b>日期</b> 3.18	4.2	4.26	<b>材料顏色</b> -		<b>材料</b> -	<b>批准</b> 林仁安	2022-02-15	<b>單件重量</b> - (KG)



<b>Notes</b>	
VIEW FROM OUTSIDE	
	GLASS
	2mm THK. BACK PANEL

 <b>美特鋁質有限公司</b> MIDI Aluminium Fabricator Ltd.				工程號 J857 地盘 啟德6552	類別 制圖 李傳鵬	物料號 M1 圖號 CW-320
修改 A B C 日期 3.18 4.2 4.26	採用工廠 材料颜色 -	地盘 <input checked="" type="checkbox"/>	图纸名称 单元组装图	復核 練松文 批准 林仁安	2022-02-11 2022-02-13 2022-02-15	數量 - 單件重量 - (KG)

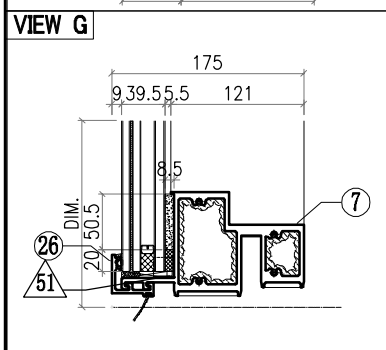
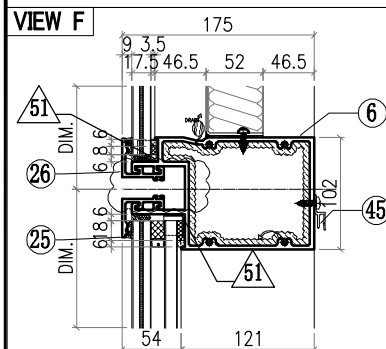
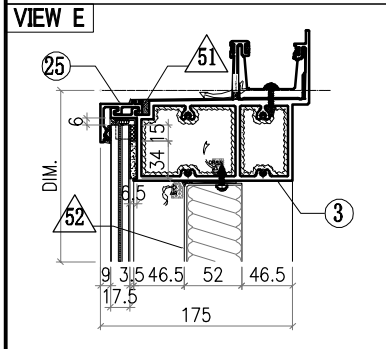
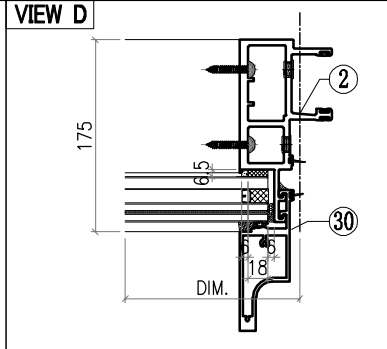
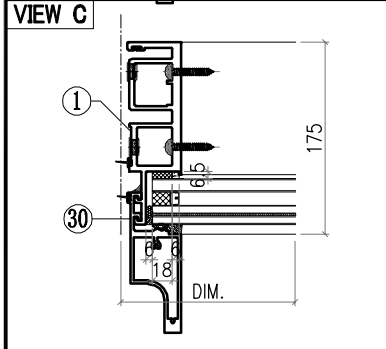
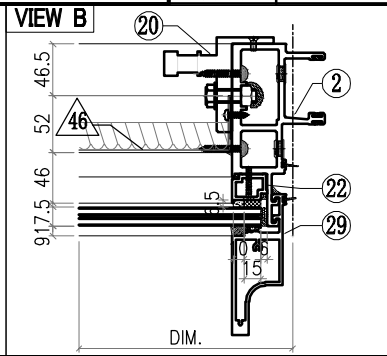
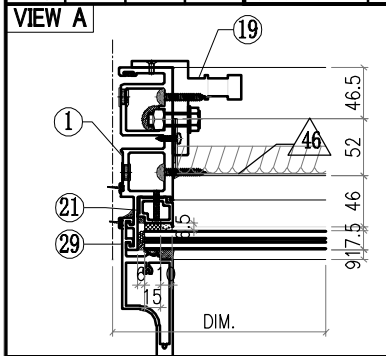



ALUM. EXTRUSION			
ITEM	FAB. DWG NO.	LENGTH (mm)	QTY
1	X86049-P03	3126	1
2	X86047-P03	3126	1
3	X86060-001-080	1426	1
4			
5			
6	X86061-001-039	1392	1
7	X86059-001-137	1392	1
8			
9			
10			
11			
12			
13			
14			
15			
16	X86079-001	300	1
17			
18			
19	X86095-001	210	1
20	X86095-002	210	1
21	X86074-P01-02	706.5	1
22	X86074-P01R-02	706.5	1
23			
24			
25	X86071-A01	1420.5	2
26	X86071-A02	1420.5	2
27			
28			
29	X86142-P01-04	750	2
30	X86142-P01-07	2342	2
31			
32			
33			
34			
35			
36	AC-065		8
37	1mm THK. ALUM. PLATE		
38			
39			
40			
41			
42	GL4-L311		1
43	1380X718 (GLASS)		
44	GL1-D177		1
45	1380X2308 (GLASS)		
	X86101-001-102	1328	1

OTHERS (ALUM. & G.M.S. PARTS)			
ITEM	FAB. DWG NO.	LENGTH (mm)	QTY
46	Z-BST-B02-03 1324X646 (BACK PANEL)		1
47			
48			
49			
50			
51	AC-065 1mm THK. ALUM. PLATE		8
52			
53			
54	GL4-L311 1380X718 (GLASS)		1
55	GL1-D177 1380X2308 (GLASS)		1

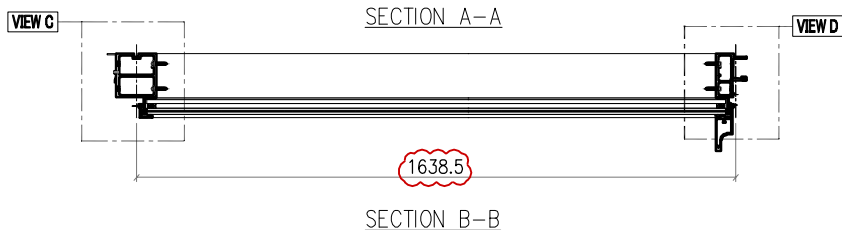
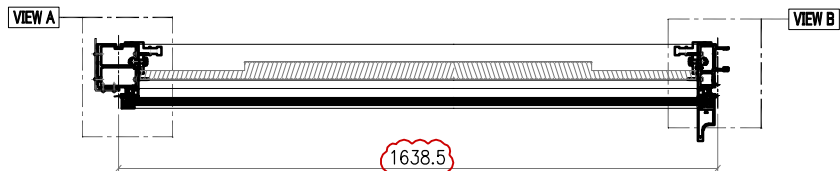
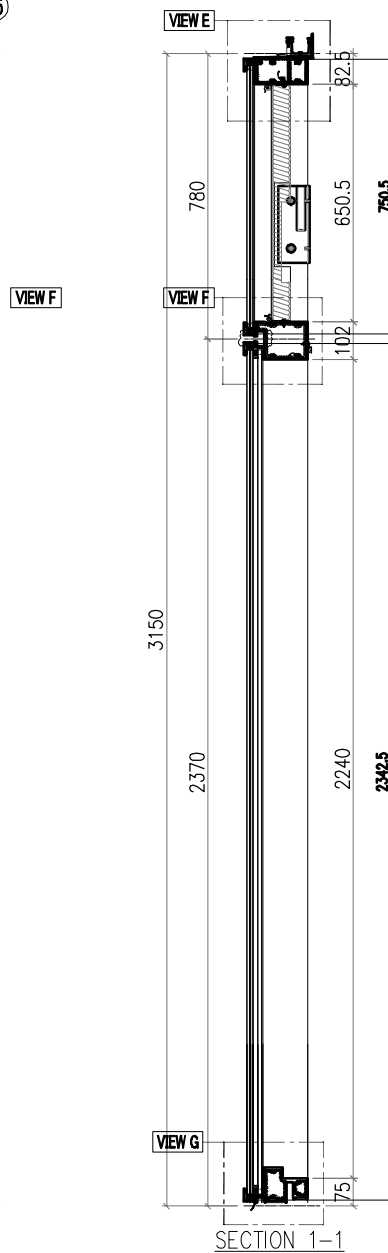
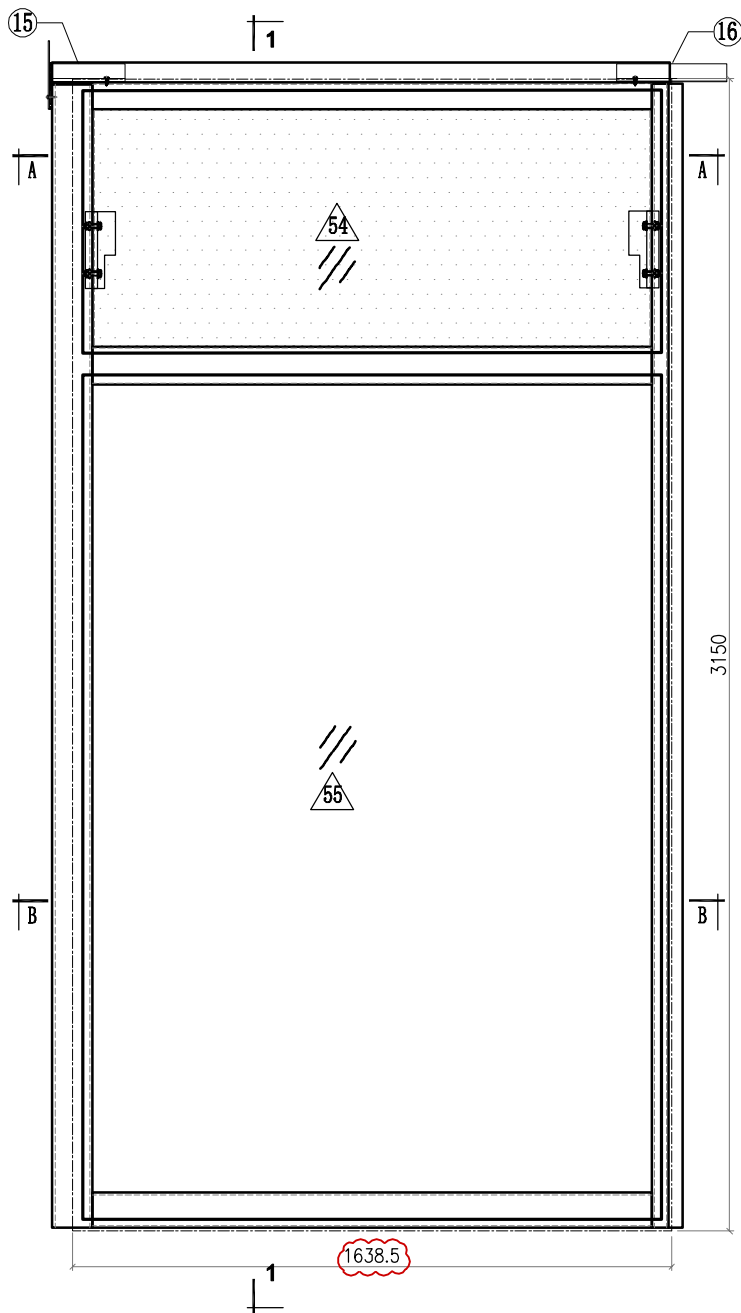
 <b>美特鋁質有限公司</b> MIDI Aluminium Fabricator Ltd.				工程號 J857 地盤 啟德6552	類別 制圖 李傳鵬 復核 練松文 批准 林仁安	物料號 M1 2022-02-11 2022-02-13 2022-02-15	圖號 CW-321 數量 - 單件重量 - (KG)
修改 A B C 日期 3.18 4.2 4.26	採用工廠 材料顏色 -	地盤 <input checked="" type="checkbox"/>	图纸名称 单元组装图 材料 -				



<b>Notes</b>	
VIEW FROM OUTSIDE	
	GLASS
	2mm THK. BACK PANEL

 <b>美特鋁質有限公司</b> MIDI Aluminium Fabricator Ltd.				工程號 J857 地盘 啟德6552	類別 制圖 李傳鵬	物料號 M1 2022-02-11	圖號 CW-321
修改 A B C 日期 3.18 4.2 4.26	採用工廠 材料颜色 -	地盘 <input checked="" type="checkbox"/>	图纸名称 单元组装图	復核 練松文 批准 林仁安	2022-02-13 2022-02-15	數量 - 單件重量 -	- (KG)

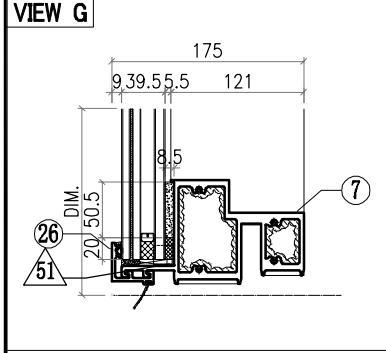
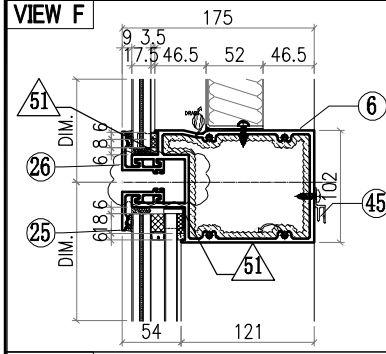
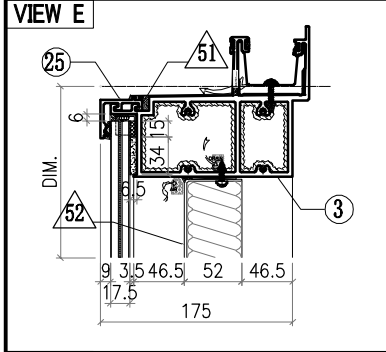
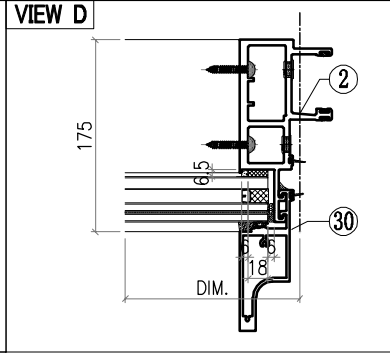
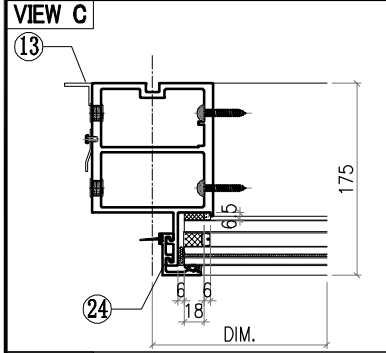
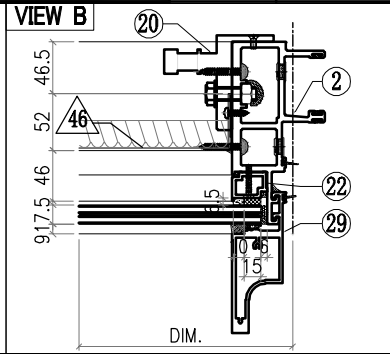
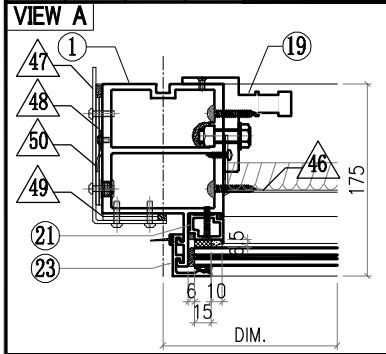

○ ALUM. EXTRUSION			
ITEM	FAB. DWG NO.	LENGTH (mm)	QTY
1	X86056-P08	3126	1
2	X86047-P03	3126	1
3	X86060-001-160	1687.5	1
4			
5			
6	X86061-001-035	1592	1
7	X86059-001-136	1592	1
8			
9			
10			
11			
12			
13	N544-P04/K-04	2210	1
14			
15	X86079-002	200	1
16	X86079-001	300	1
17			
18			
19	X86095-001	210	1
20	X86095-002	210	1
21			
22			
23	X86071-P04-02	749.5	1
24	X86071-P04-09	2341.5	1
25	X86071-P02-27	1620.5	2
26	X86071-P02R-27	1620.5	2
27			
28			
29	X86142-P01-04	750	1
30	X86142-P01-07	2342	1
31			
32			
33			
34			
35			
36			
37			
38			
39			
40			
41			
42			
43			
44			
45	X86101-001-103	1528.5	1

△ OTHERS (ALUM. & G.M.S. PARTS)			
ITEM	FAB. DWG NO.	LENGTH (mm)	QTY
46	Z-BST-B02-05 1524X646 (BACK PANEL)		1
47	AC-061 3mm THK. ALUM. PLATE		1
48	AC-063 3mm THK. ALUM. PLATE		2
49	AC-064 3mm THK. ALUM. PLATE		2
50	AC-111 2mm THK. ALUM. PLATE		1
51	AC-065 1mm THK. ALUM. PLATE		8
52			1
53			1
54	GL4-L313 1580X718 (GLASS)		1
55	GL2-L302 1580X2308 (GLASS)		1

 <b>美特鋁質有限公司</b> MIDI Aluminium Fabricator Ltd.				工程號 J857 地盤 啟德6552	類別 制圖 李傳鵬 復核 練松文 批准 林仁安	物料號 M1 2022-02-11 2022-02-13 2022-02-15	圖號 CW-322 數量 - 單件重量 - (KG)
修改 A B C 日期 3.18 4.2 4.26	採用工廠 材料顏色 -	地盤 <input checked="" type="checkbox"/>	图纸名称 单元组装图 材料 -				

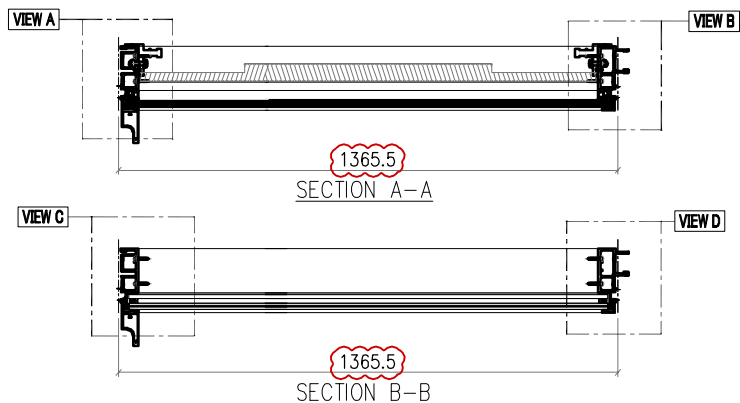
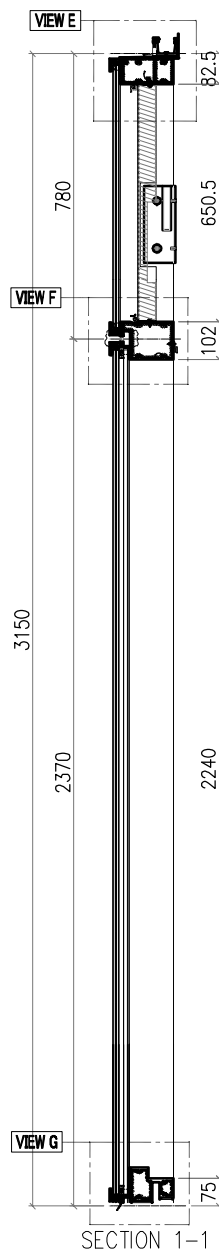
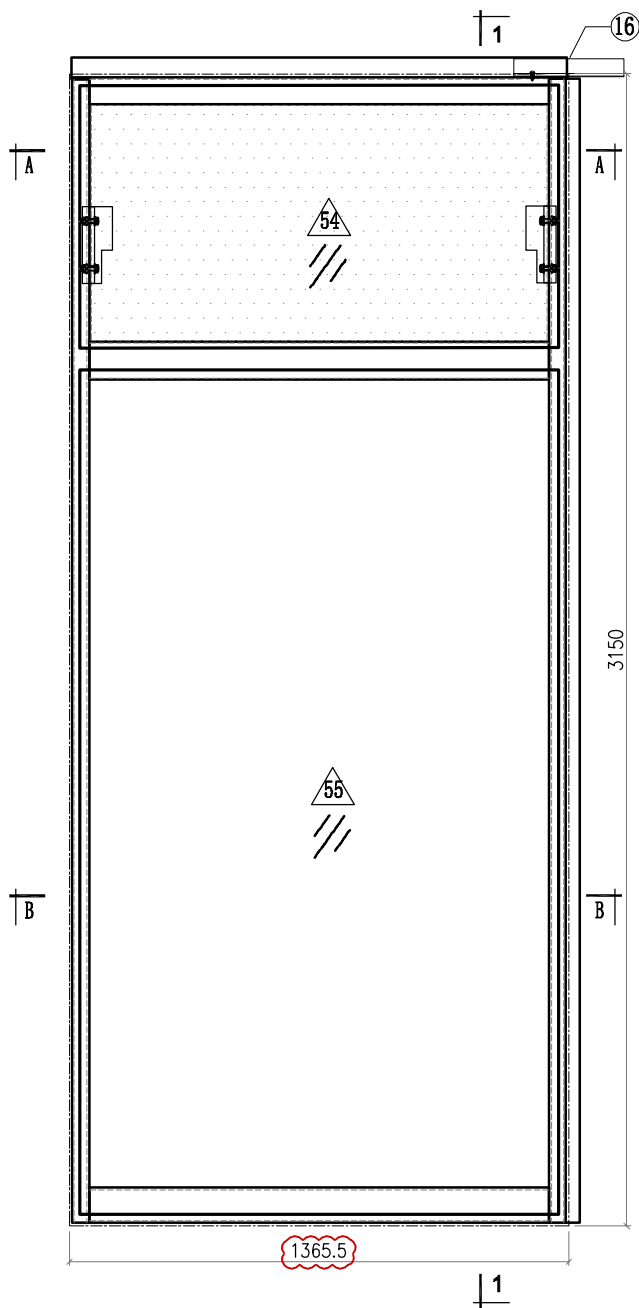

**Notes**

VIEW FROM OUTSIDE

 GLASS

 2mm THK. BACK PANEL

 <b>美特鋁質有限公司</b> MIDI Aluminium Fabricator Ltd.				工程號 J857 地盤 啟德6552	類別 制圖 李傳鵬	物料號 M1 圖號 CW-322
修改 A B C 日期 3.18 4.2 4.26	採用工廠 地盤 <input checked="" type="checkbox"/>	圖紙名稱 单元组装图 材料 -	復核 練松文 批准 林仁安	2022-02-11 2022-02-13 2022-02-15	數量 - 單件重量 - (KG)	

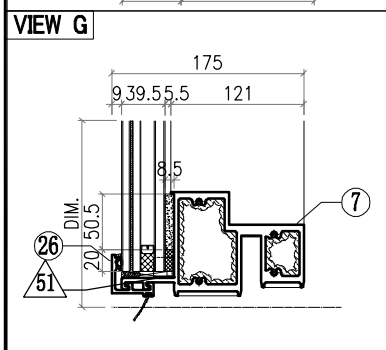
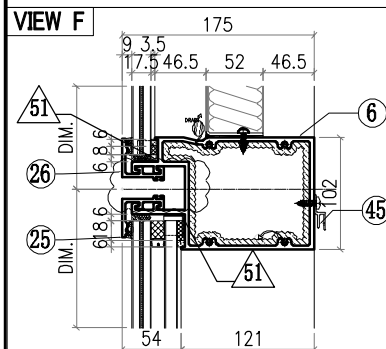
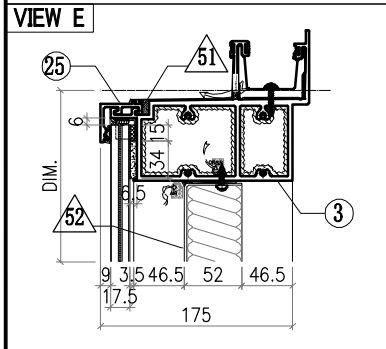
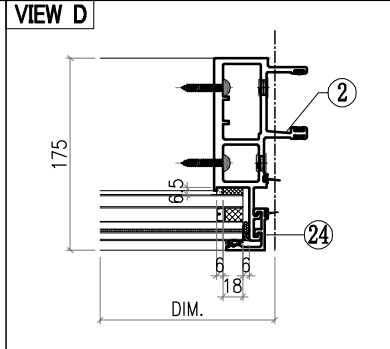
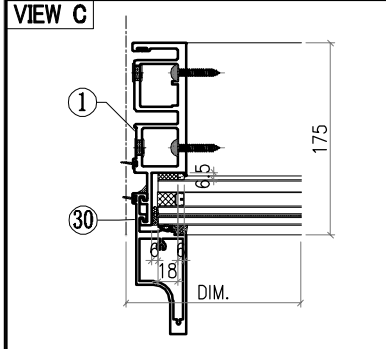
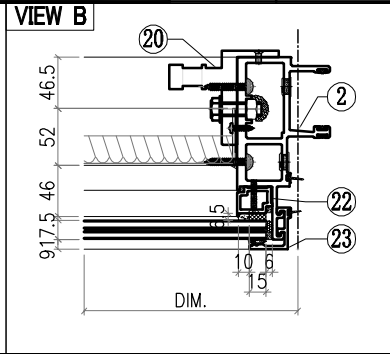
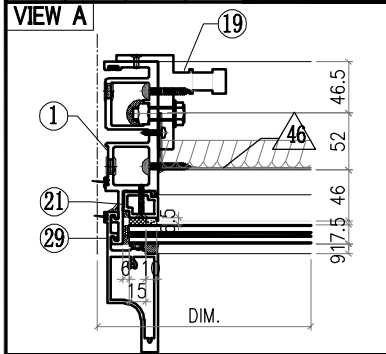

○ ALUM. EXTRUSION			
ITEM	FAB. DWG NO.	LENGTH (mm)	QTY
1	X86049-P03	3126	1
2	X86047-P03	3126	1
3	X86060-001-081	1353.5	1
4			
5			
6	X86061-001-040	1319.5	1
7	X86059-001-138	1319.5	1
8			
9			
10			
11			
12			
13			
14			
15			
16	X86079-001	300	1
17			
18			
19	X86095-001	210	1
20	X86095-002	210	1
21	X86074-P01-02	706.5	1
22	X86074-P01R-02	706.5	1
23	X86071-P04-02	749.5	1
24	X86071-P04-09	2341.5	1
25	X86071-P03-25	1347.5	2
26	X86071-P03R-25	1347.5	2
27			
28			
29	X86142-P01-04	750	1
30	X86142-P01-07	2342	1
31			
32			
33			
34			
35			
36	AC-065		8
37	1mm THK. ALUM. PLATE		
38			
39			
40			
41			
42	GL4-L309		1
43	1307X718 (GLASS)		
44	GL1-L308		1
45	1307X2308 (GLASS)		

△ OTHERS (ALUM. & G.M.S. PARTS)			
ITEM	FAB. DWG NO.	LENGTH (mm)	QTY
46	Z-BST-B02-02 251X646 (BACK PANEL)		1
47			
48			
49			
50			
51			
52			
53			
54			
55			

 <b>美特鋁質有限公司</b> MIDI Aluminium Fabricator Ltd.				工程號 J857 地盘 啟德6552	類別 制圖 李傳鵬 復核 練松文 批准 林仁安	物料號 M1 2022-02-11 2022-02-13 2022-02-15	圖號 CW-323 數量 - 單件重量 - (KG)
修改 A B C 日期 3.18 4.2 4.26	採用工廠 材料颜色 -	地盘 ✓ 图纸名称 单元组装图 材料 -					

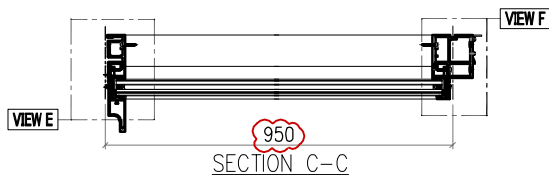
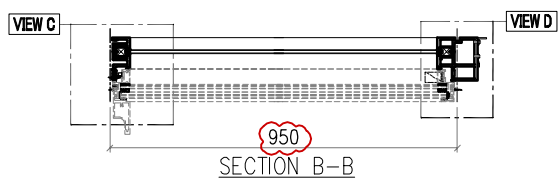
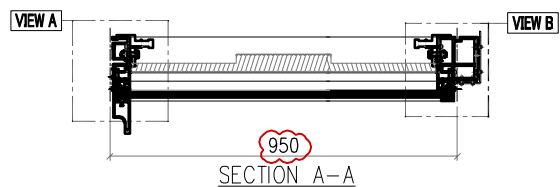
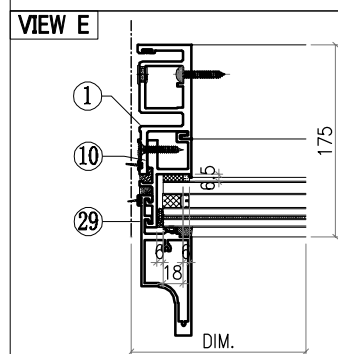
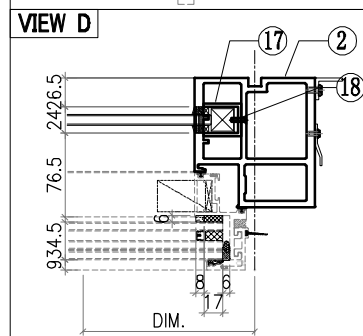
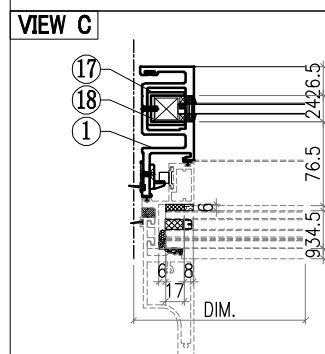
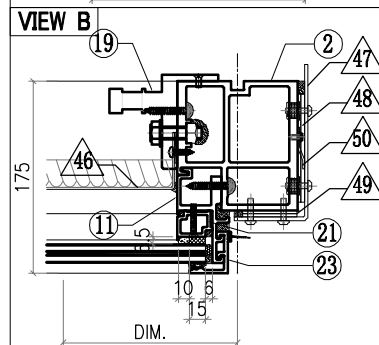
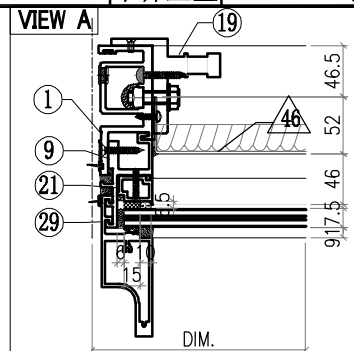
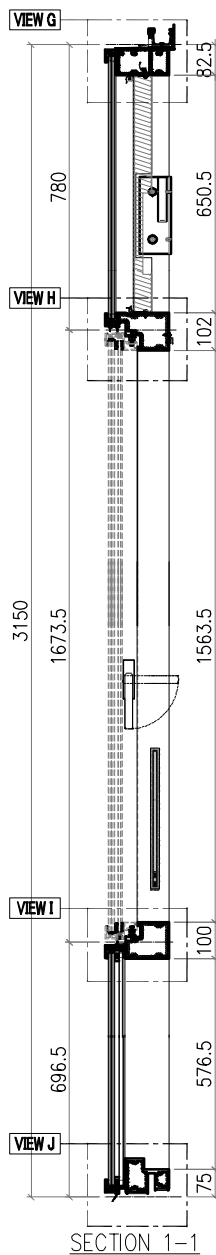
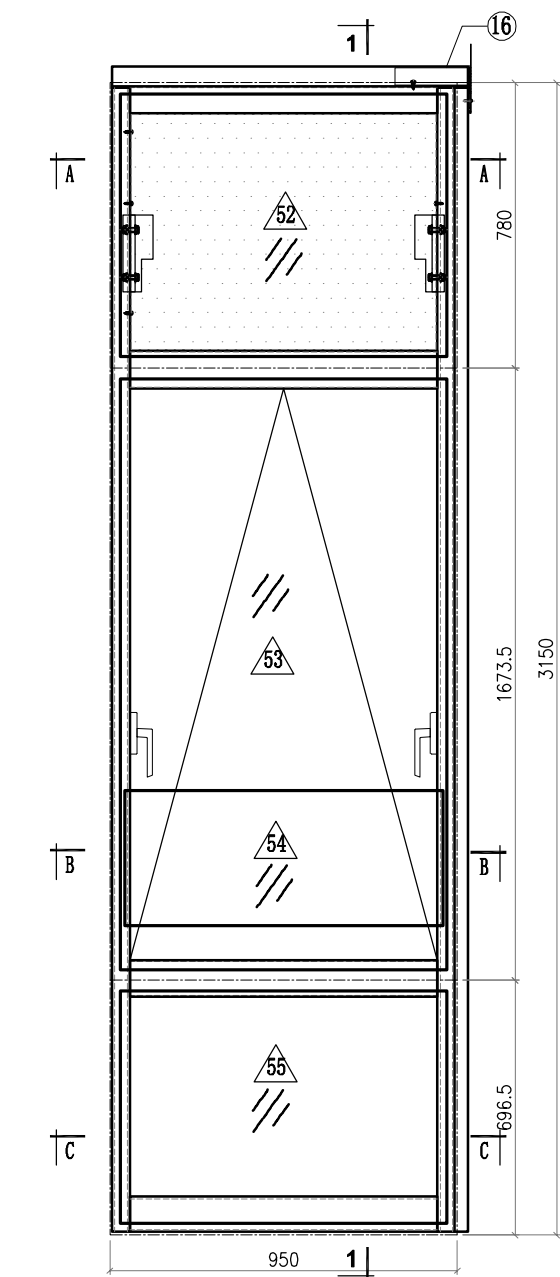

**Notes**  
 VIEW FROM OUTSIDE  
 GLASS  
 2mm THK. BACK PANEL

 <b>美特鋁質有限公司</b> MIDI Aluminium Fabricator Ltd.				工程號 J857 地盘 啟德6552	類別 制圖 李傳鵬	物料號 M1 2022-02-11	圖號 CW-323
修改 A B C 日期 3.18 4.2 4.26	採用工廠 材料颜色 -	地盘 <input checked="" type="checkbox"/>	图纸名称 单元组装图	復核 練松文 批准 林仁安	2022-02-13 2022-02-15	數量 - 單件重量 -	- (KG)

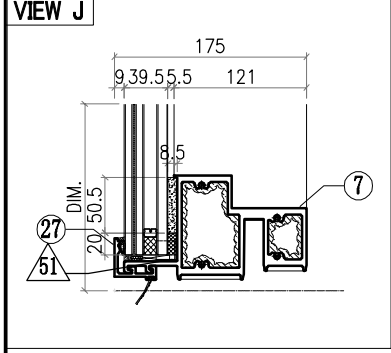
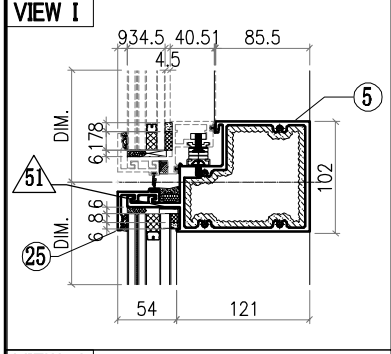
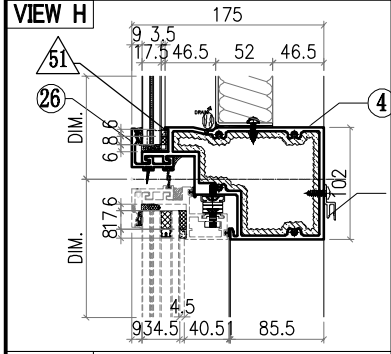
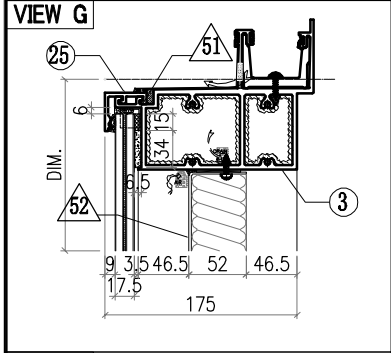
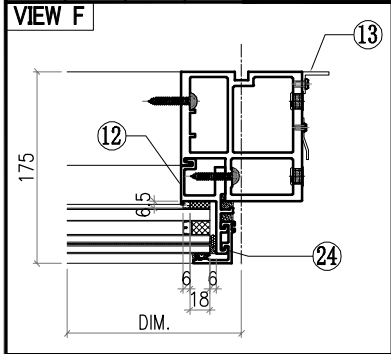



○ ALUM. EXTRUSION			
ITEM	FAB. DWG NO.	LENGTH (mm)	QTY
1	X86050-P03	3126	1
2	X86055-P19	3126	1
3	X86060-001-122	999	1
4	X86063-001-013	921	1
5	X86062-001-013	921	1
6			
7	X86059-001-088	921	1
8			
9	X86086-P01	740.5	1
10	X86086-P02	646	1
11	X86086-P03	740.5	1
12	X86086-P04	646	1
13	N544-P03/AK-03	2210	1
14			
15			
16	X86079-005	200	1
17			
18			
19	X86095-001	210	1
20	X86095-002	210	1
21	X86074-P11-02	728.5	1
22	X86074-P11R-02	728.5	1
23	X86071-P04-02	749.5	1
24	X86071-P04-03	668	1
25	X86071-P03-26	932	2
26	X86145-P03-10	932	1
27	X86071-P03R-26	932	1
28			
29	X86142-P01-04	750	1
30	X86142-P01-02	669	1
31			
32			
33			
34			
35			
36			
37			
38			
39			
40			
41			
42			
43			
44			
45	X86101-001-104	840	1

△ OTHERS (ALUM. & G.M.S. PARTS)			
ITEM	FAB. DWG NO.	LENGTH (mm)	QTY
46	Z-BST-B02-04		1
	836X646 (BACK PANEL)		
47	AC-061		
	3mm THK. ALUM. PLATE		
48	AC-063		
	3mm THK. ALUM. PLATE		
49	AC-064		
	3mm THK. ALUM. PLATE		
50	AC-111		
	2mm THK. ALUM. PLATE		
51	AC-065		8
	1mm THK. ALUM. PLATE		
52	GL4-L312		
	892X718 (GLASS)		
53	AW-L08		
54	GB-L305		1
	870X370 (GLASS)		
55	GL1-L311		1
	892X634 (GLASS)		

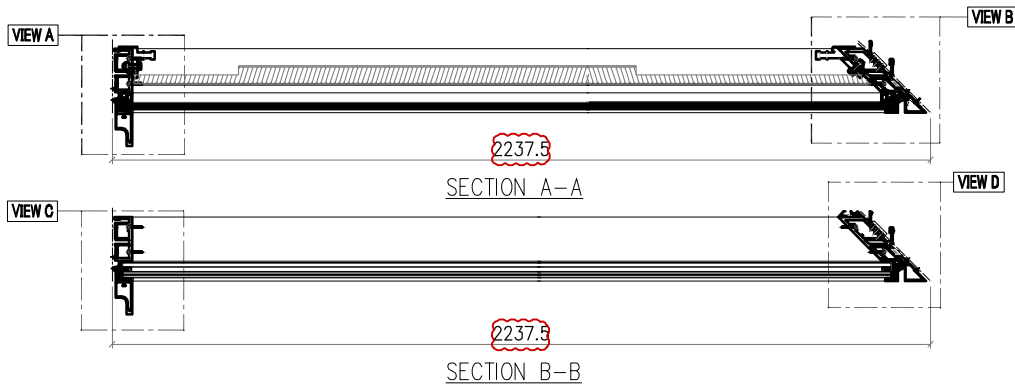
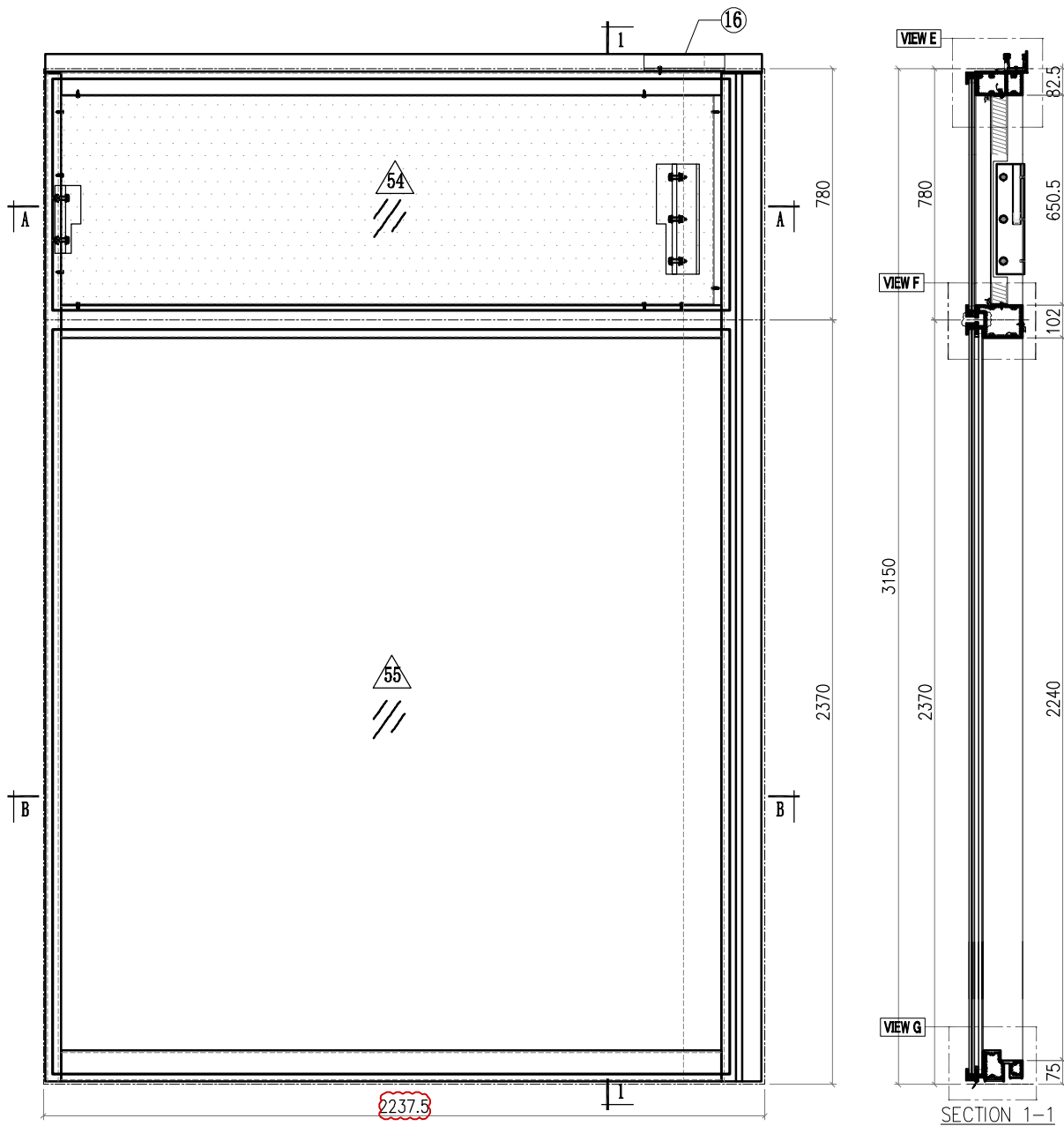
 <b>美特鋁質有限公司</b> MIDI Aluminium Fabricator Ltd.				工程號 <b>J857</b>	類別 	物料號 <b>M1</b>			
地盤 <b>啟德6552</b>				制圖 <b>李傳鵬</b>	2022-02-11	圖號 <b>CW-324</b>			
修改 <b>A</b>	<b>B</b>	<b>C</b>	採用工廠 	地盤 <input checked="" type="checkbox"/>	圖紙名稱 <b>單元組裝圖</b>	復核 <b>練松文</b>	2022-02-13	數量 <b>-</b>	
日期 <b>3.18</b>	<b>4.2</b>	<b>4.26</b>	材料顏色 <b>-</b>		材料 <b>-</b>	批准 <b>林仁安</b>	2022-02-15	單件重量 <b>-</b>	<b>(KG)</b>



**Notes**  
 VIEW FROM OUTSIDE  
 GLASS  
 2mm THK. BACK PANEL

 <b>美特鋁質有限公司</b> MIDI Aluminium Fabricator Ltd.				工程號 J857 地盤 啟德6552	類別 制圖 李傳鵬	物料號 M1 2022-02-11	圖號 CW-324
修改 A B C 日期 3.18 4.2 4.26	採用工廠 材料顏色 -	地盤 <input checked="" type="checkbox"/>	图纸名称 单元组装图 材料 -	復核 練松文 批准 林仁安	2022-02-13 2022-02-15	數量 - 單件重量 -	- (KG)

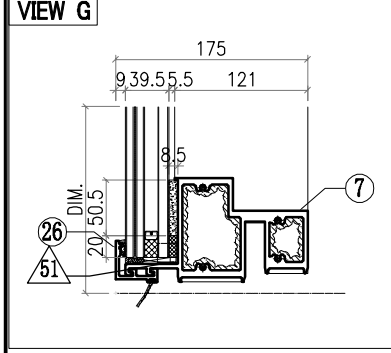
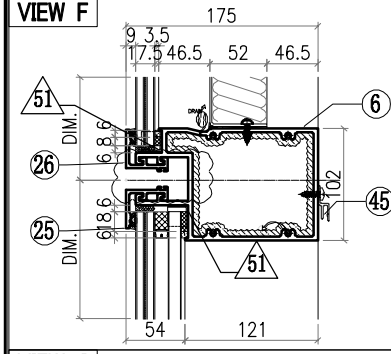
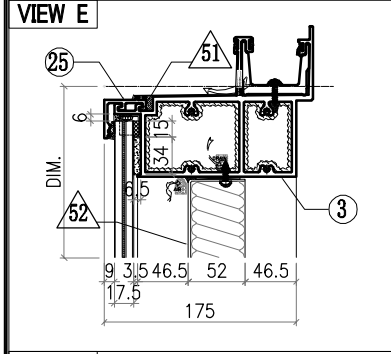
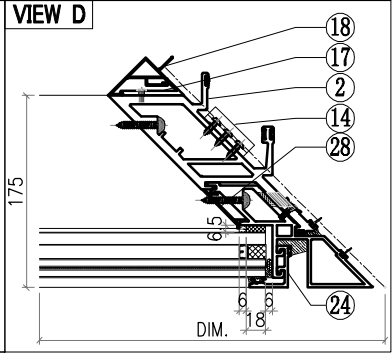
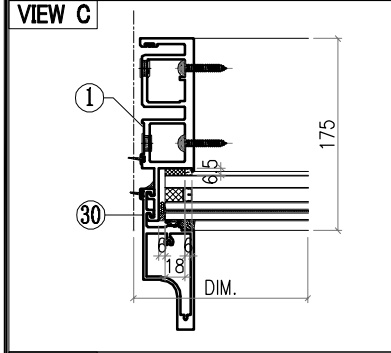
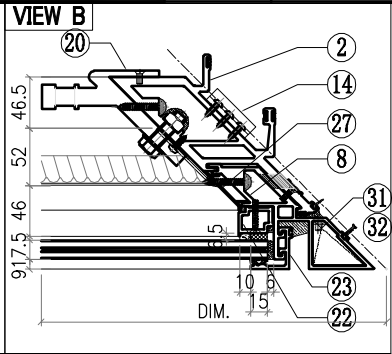
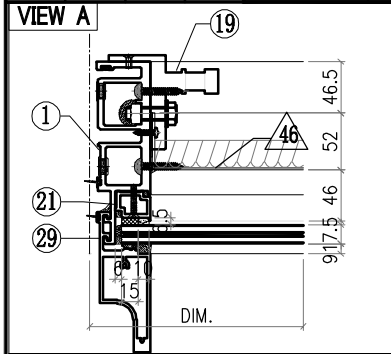

○ ALUM. EXTRUSION			
ITEM	FAB. DWG NO.	LENGTH (mm)	QTY
1	X86049-P03	3126	1
2	X86051-P03	3126	1
3	X86060-001-A52	2214	1
4			
5			
6	X86061-001-048	2111	1
7	X86059-001-A29	2111	1
8	X86075-P05	3126	1
9			
10			
11			
12			
13			
14	X86083-002	50	3
15			
16	X86079-003	250	1
17	X86091-002-02	2200	1
18	X86093-001-02	2200	1
19	X86095-001	210	1
20	X86097-002	340	1
21	X86074-P01-02	706.5	1
22	X86074-P21R-02	650.5	1
23	X86071-P04-02	749.5	1
24	X86071-P04-09	2341.5	1
25	X86071-P03-27	2139.5	2
26	X86071-P03R-27	2139.5	2
27	X86151-P02R	650	1
28	X86151-P05	2209.5	1
29	X86142-P01-04	750	1
30	X86142-P01-07	2342	1
31	L044-P01L	46	1
32	L044-P01R	46	1
33			
34			
35			
36			
37			
38			
39			
40			
41			
42			
43			
44			
45	X86101-001-081	1929.5	1

△ OTHERS (ALUM. & G.M.S. PARTS)			
ITEM	FAB. DWG NO.	LENGTH (mm)	QTY
46	LZ-BST-Z02-01		1
	2023X646 (BACK PANEL)		
47	AC-061		1
	3mm THK. ALUM. PLATE		
48	AC-063		2
	3mm THK. ALUM. PLATE		
49	AC-064		2
	3mm THK. ALUM. PLATE		
50			
51	AC-065		8
	1mm THK. ALUM. PLATE		
52			1
53			1
54	GL4-L315		1
	2099X718 (GLASS)		
55	GL2-L303		1
	2099X2308 (GLASS)		

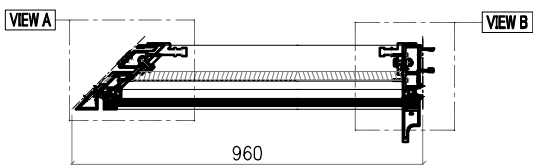
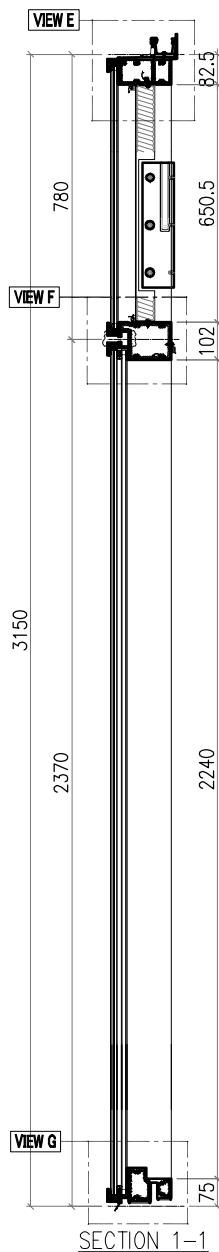
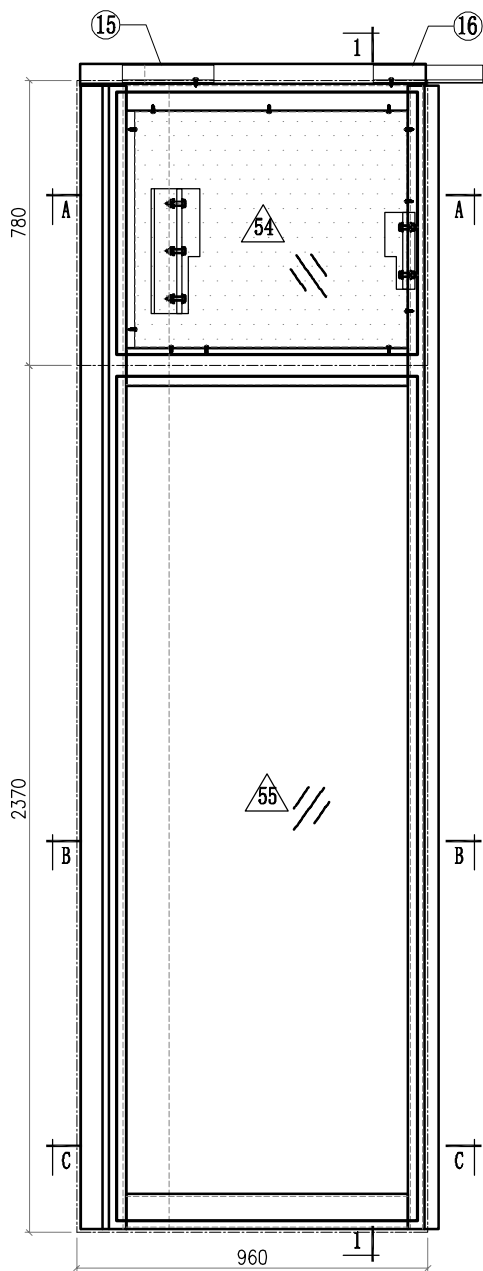

 <b>美特鋁質有限公司</b> MIDI Aluminium Fabricator Ltd.				<b>工程號</b> J857	<b>類別</b>	<b>物料號</b> M1		
<b>地盤</b> 啟德6552				<b>制圖</b> 李傳鵬	2022-02-11	<b>圖號</b> CW-325		
<b>修改</b> A	B	C	<b>採用工廠</b>	<b>地盤</b> ✓	<b>圖紙名稱</b> 單元組裝圖	<b>復核</b> 練松文	2022-02-13	<b>數量</b> -
<b>日期</b> 3.18	4.2	4.26	<b>材料顏色</b> -	<b>材料</b> -	<b>批准</b> 林仁安	2022-02-15	<b>單件重量</b> -	(KG)

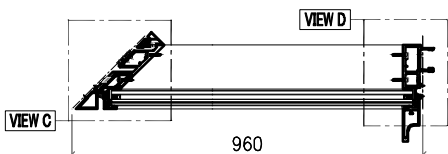

SECTION A-A



SECTION B-B

<b>Notes</b>	
VIEW FROM OUTSIDE	
	GLASS
	2mm THK. BACK PANEL

 <b>美特鋁質有限公司</b> MIDI Aluminium Fabricator Ltd.				工程號 J857 地盘 啟德6552	類別 制圖 李傳鵬	物料號 M1 2022-02-11	圖號 CW-325
修改 A B C 日期 3.18 4.2 4.26	採用工廠 材料颜色 -	地盘 <input checked="" type="checkbox"/>	图纸名称 单元组装图	復核 練松文 批准 林仁安	2022-02-13 2022-02-15	數量 - 單件重量 -	- (KG)

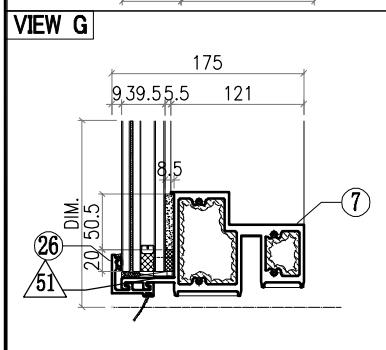
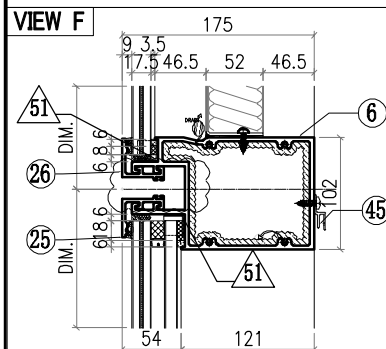
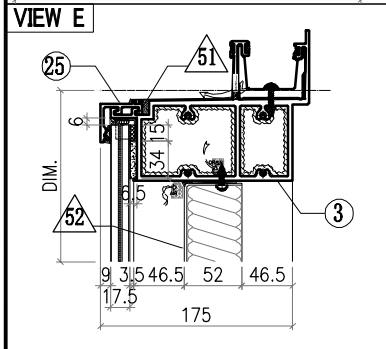
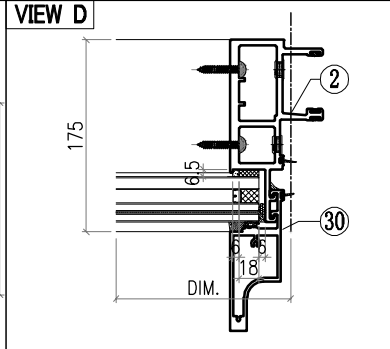
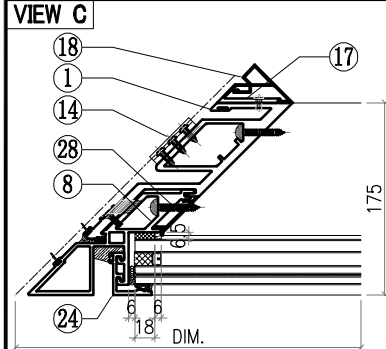
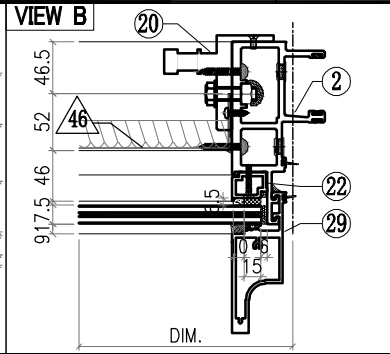
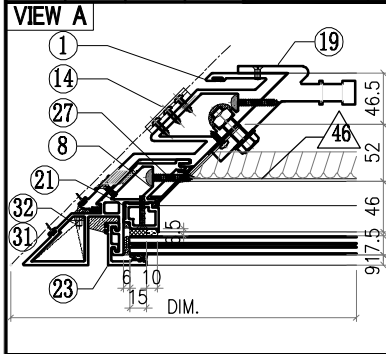



ALUM. EXTRUSION			
ITEM	FAB. DWG NO.	LENGTH (mm)	QTY
1	X86052-P02	3126	1
2	X86047-P03	3126	1
3	X86060-001-B09	936.5	1
4			
5			
6	X86061-001-058	834	1
7	X86059-001-B29	834	1
8	X86075-P06	3126	1
9			
10			
11			
12			
13			
14	X86083-001	50	3
15	X86079-004	250	1
16	X86079-001	300	1
17	X86091-001-02	2200	1
18	X86092-001-02	2200	1
19	X86097-001	340	1
20	X86095-002	210	1
21	X86074-P21-02	650.5	1
22	X86074-P01R-02	706.5	1
23	X86071-P04-02	749.5	1
24	X86071-P04-09	2341.5	1
25	X86071-P02-28	862	2
26	X86071-P02R-28	862	2
27	X86151-P02	650	1
28	X86151-P05	2209.5	1
29	X86142-P01-04	750	1
30	X86142-P01-07	2342	1
31	L044-P01L	46	1
32	L044-P01R	46	1
33			
34			
35			
36	AC-065		8
37	1mm THK. ALUM. PLATE		
38			
39			
40			
41			
42	GL4-B196		1
43	822X718 (GLASS)		
44	GL1-D196		1
45	822X2308 (GLASS)		

OTHERS (ALUM. & G.M.S. PARTS)			
ITEM	FAB. DWG NO.	LENGTH (mm)	QTY
46	BST-CZ019 744X646 (BACK PANEL)		1
47			
48			
49			
50			
51			
52			
53			
54			
55			

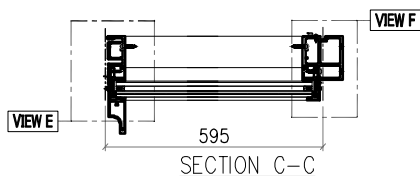
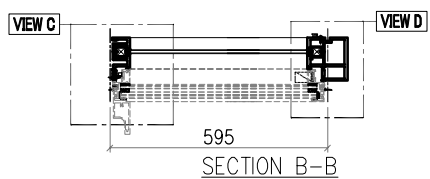
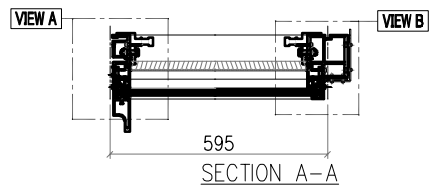
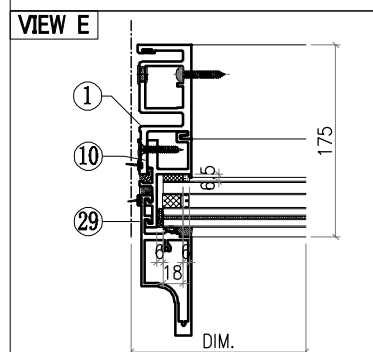
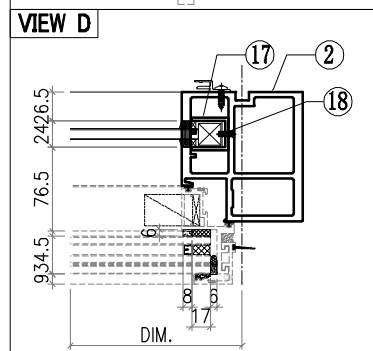
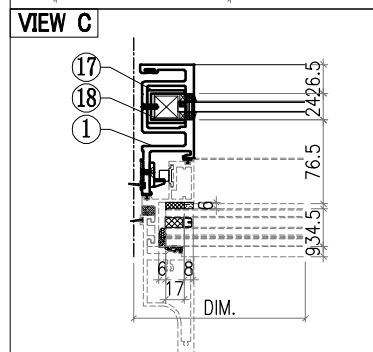
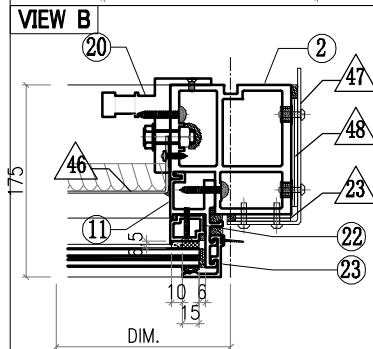
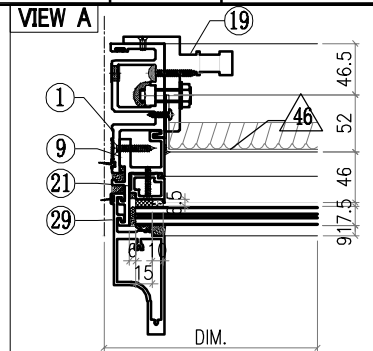
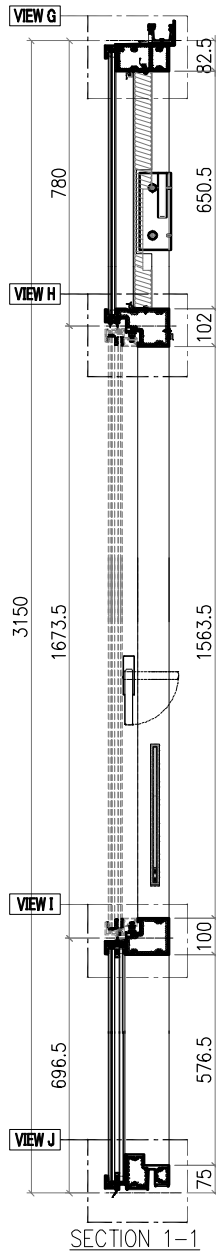
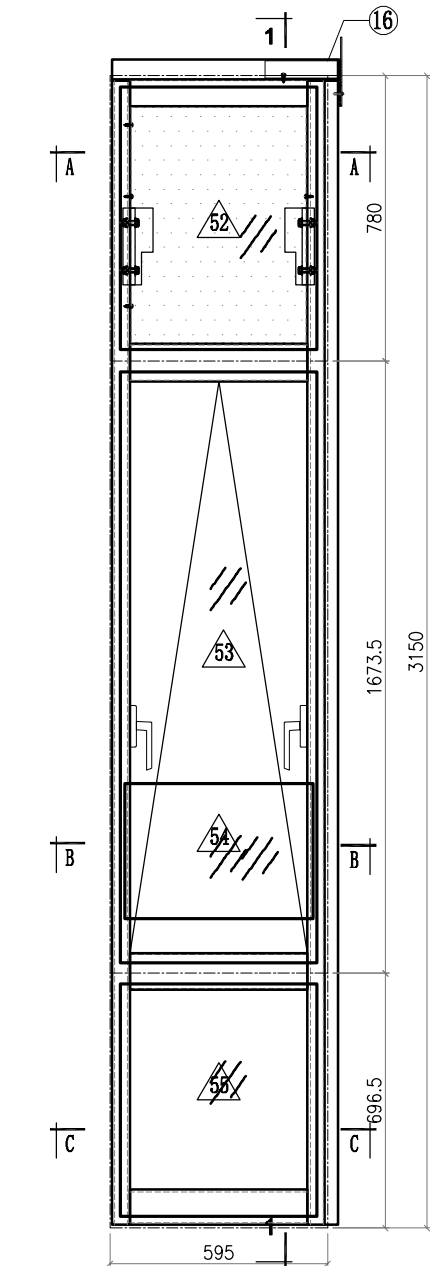
 <b>美特鋁質有限公司</b> MIDI Aluminium Fabricator Ltd.				<b>工程號</b> J857 <b>地盤</b> 啟德6552 <b>圖紙名稱</b> 單元組裝圖	<b>類別</b> <b>制圖</b> 李傳鵬 <b>復核</b> 練松文 <b>批准</b> 林仁安	<b>物料號</b> M1 <b>圖號</b> CW-326 <b>數量</b> - <b>單件重量</b> - (KG)
<b>修改</b> <b>日期</b> 3.18 <b>A</b> <b>B</b> <b>C</b>	<b>採用工廠</b> <b>地盤</b> ✓ <b>材料顏色</b> -	<b>圖紙名稱</b> 單元組裝圖 <b>材料</b> -	<b>日期</b> 4.2 <b>A</b> <b>B</b> <b>C</b>	<b>圖紙名稱</b> 單元組裝圖 <b>材料</b> -	<b>復核</b> 練松文 <b>批准</b> 林仁安	<b>數量</b> - <b>單件重量</b> - (KG)



**Notes**

	GLASS
	2mm THK. BACK PANEL

 <b>美特鋁質有限公司</b> MIDI Aluminium Fabricator Ltd.				工程號 J857 地盤 啟德6552	類別 制圖 李傳鵬	物料號 M1 2022-02-11	圖號 CW-326
修改 A B C 日期 3.18 4.2 4.26	採用工廠 材料颜色 -	地盤 <input checked="" type="checkbox"/>	图纸名称 单元组装图	復核 練松文 批准 林仁安	2022-02-13 2022-02-15	數量 - 單件重量 -	- (KG)

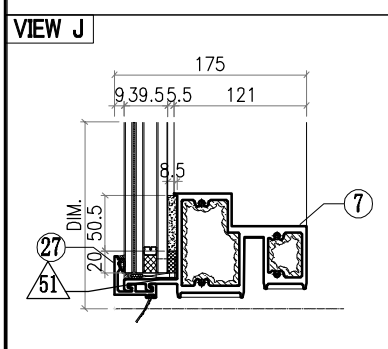
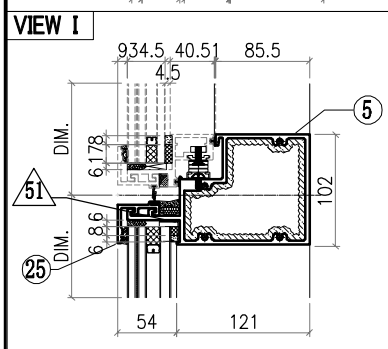
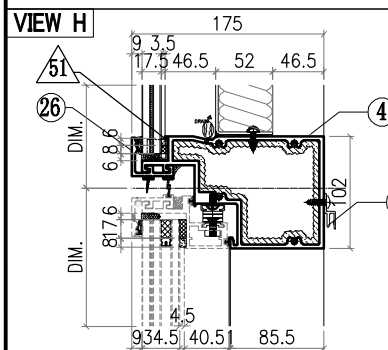
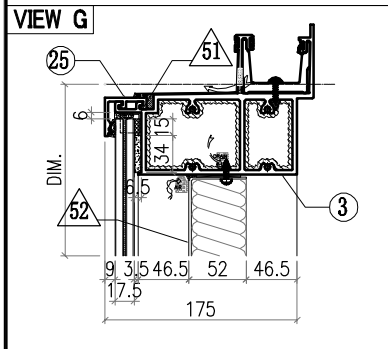
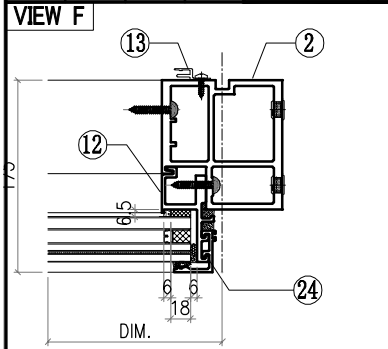



○ ALUM. EXTRUSION			
ITEM	FAB. DWG NO.	LENGTH (mm)	QTY
1	X86050-P03	3126	1
2	X86055-P21	3126	1
3	X86060-001-120	644	1
4	X86063-001-007	566	1
5	X86062-001-007	566	1
6			
7	X86059-001-082	566	1
8			
9	X86086-P01	740.5	1
10	X86086-P02	646	1
11	X86086-P03	740.5	1
12	X86086-P04	646	1
13	X86101-P02	2100	1
14			
15			
16	X86079-005	200	1
17	<b>X86078-P01</b>	<b>390</b>	<b>2</b>
18	<b>N525-P01</b>	<b>23</b>	<b>2</b>
19	X86095-001	210	1
20	X86095-002	210	1
21	X86074-P11-02	728.5	1
22	X86074-P11R-02	728.5	1
23	X86071-P04-02	749.5	1
24	X86071-P04-03	668	1
25	X86071-P03-28	577	2
26	X86145-P03-11	577	1
27	X86071-P03R-28	577	1
28			
29	X86142-P01-04	750	1
30	X86142-P01-02	669	1
31			
32			
33			
34			
35			
36			
37			
38			
39			
40			
41			
42			
43			
44			
45	X86101-001-041	485	1

△ OTHERS (ALUM. & G.M.S. PARTS)			
ITEM	FAB. DWG NO.	LENGTH (mm)	QTY
46	BST-M060		1
	481X646 (BACK PANEL)		
47	AC-062		1
	3mm THK. ALUM. PLATE		
48	AC-063		2
	3mm THK. ALUM. PLATE		
49	AC-064		2
	3mm THK. ALUM. PLATE		
50			
51			
51	AC-065		8
	1mm THK. ALUM. PLATE		
52	GL4-B199		1
	537X718 (GLASS)		
53	AW-L03		1
54			
54	GB-C199		1
	515X370 (GLASS)		
55	GL1-C199		1
	537X634 (GLASS)		

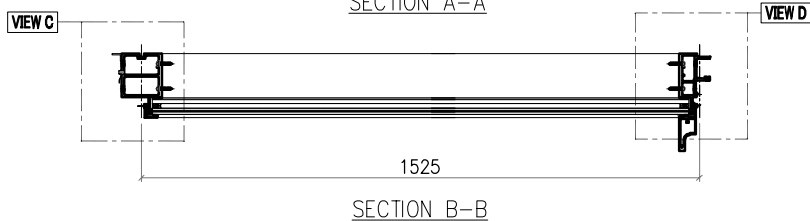
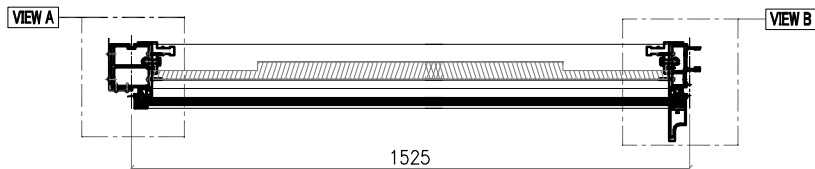
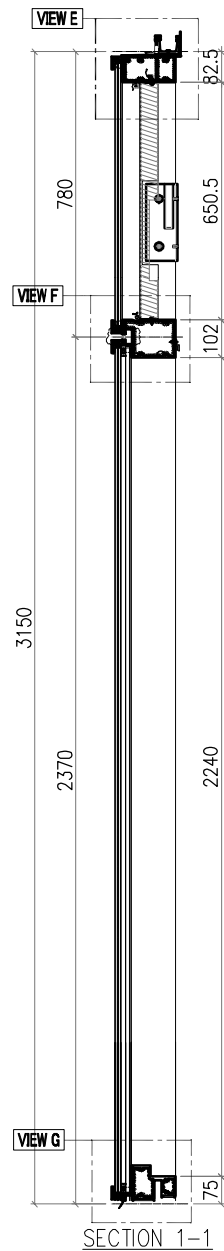
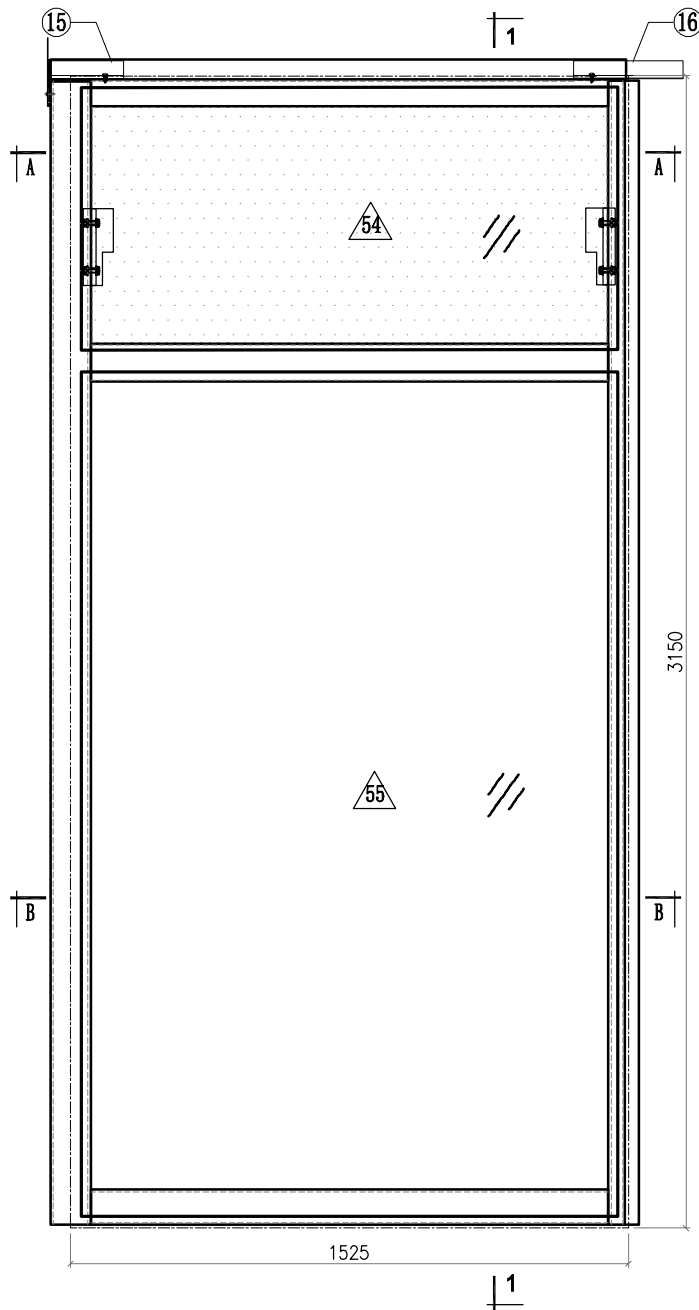
 <b>美特鋁質有限公司</b> MIDI Aluminium Fabricator Ltd.				工程號 J857 地盘 啟德6552	類別 制圖 李傳鵬 復核 練松文 批准 林仁安	物料號 M1 2022-02-11 2022-02-13 2022-02-15	圖號 CW-327 數量 - 單件重量 - (KG)
修改 A 日期 3.18	B 4.2	C 4.26	採用工廠 材料颜色 -	地盤 <input checked="" type="checkbox"/>	图纸名称 单元组装图 材料 -		



<b>Notes</b>	
VIEW FROM OUTSIDE	
	GLASS
	2mm THK. BACK PANEL

 <b>美特鋁質有限公司</b> MIDI Aluminium Fabricator Ltd.				工程號 J857 地盘 啟德6552	類別 制圖 李傳鵬	物料號 M1 2022-02-11	圖號 CW-327
修改 A B C 日期 3.18 4.2 4.26	採用工廠 材料颜色 -	地盘 <input checked="" type="checkbox"/>	图纸名称 单元组装图	復核 練松文 批准 林仁安	2022-02-13 2022-02-15	數量 - 單件重量 -	- (KG)

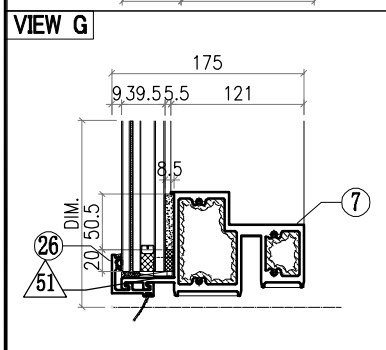
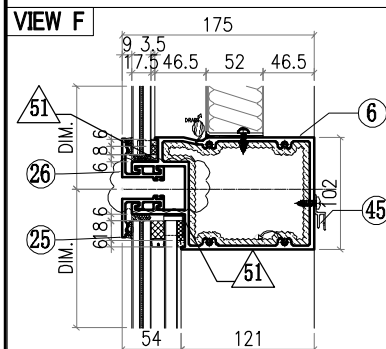
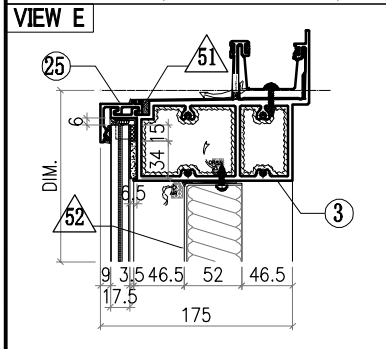
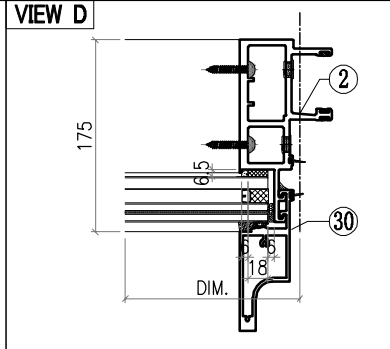
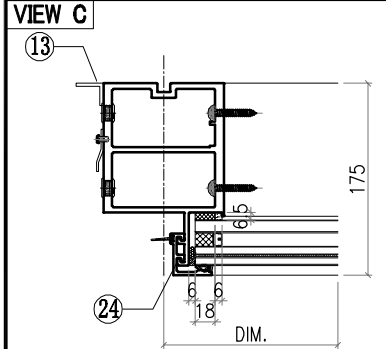
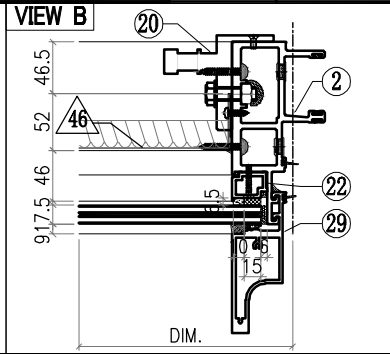
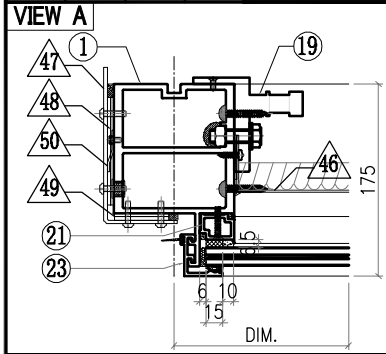

ALUM. EXTRUSION			
ITEM	FAB. DWG NO.	LENGTH (mm)	QTY
1	X86056-P08	3126	1
2	X86047-P03	3126	1
3	X86060-001-024	1574	1
4			
5			
6	X86061-001-034	1479	1
7	X86059-001-133	1479	1
8			
9			
10			
11			
12			
13	N544-P04/AK-04	2210	1
14			
15	X86079-002	200	1
16	X86079-001	300	1
17			
18			
19	X86095-001	210	1
20	X86095-002	210	1
21	X86074-P01-02	706.5	1
22	X86074-P01R-02	706.5	1
23	X86071-P04-02	749.5	1
24	X86071-P04-09	2341.5	1
25	X86071-P02-29	1507	2
26	X86071-P02R-29	1507	2
27			
28			
29	X86142-P01-04	750	1
30	X86142-P01-07	2342	1
31			
32			
33			
34			
35			
36			
37			
38			
39			
40			
41			
42			
43			
44			
45	X86101-001-050	1415	1

OTHERS (ALUM. & G.M.S. PARTS)			
ITEM	FAB. DWG NO.	LENGTH (mm)	QTY
46	BST-M058 1411X646 (BACK PANEL)		1
47	AC-061 3mm THK. ALUM. PLATE		1
48	AC-063 3mm THK. ALUM. PLATE		2
49	AC-064 3mm THK. ALUM. PLATE		2
50	AC-111 2mm THK. ALUM. PLATE		1
51	AC-065 1mm THK. ALUM. PLATE		8
52			
53			
54	GL4-B190 1467X718 (GLASS)		1
55	GL1-D190 1467X2308 (GLASS)		1

 <b>美特鋁質有限公司</b> MIDI Aluminium Fabricator Ltd.				工程號 J857 地盤 啟德6552 图纸名称 单元组装图 材料 -	類別 制圖 李傳鵬 復核 練松文 批准 林仁安	物料號 M1 2022-02-11 2022-02-13 2022-02-15	圖號 CW-328 數量 - 單件重量 - (KG)					
修改	A	B	C	採用工廠	地盤	✓	日期	3.18	4.2	4.26	材料颜色	-

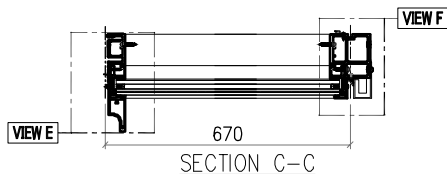
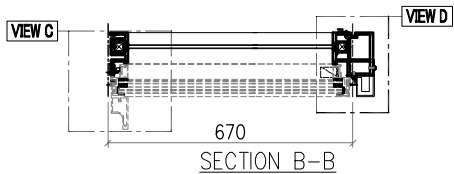
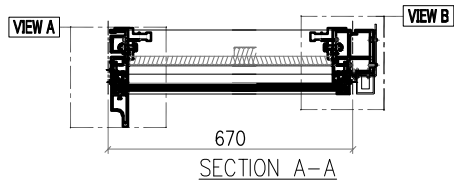
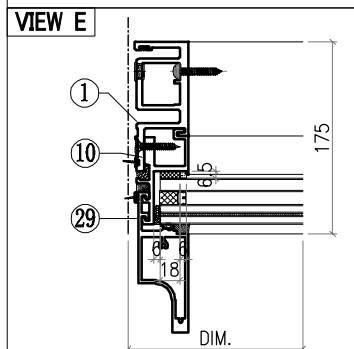
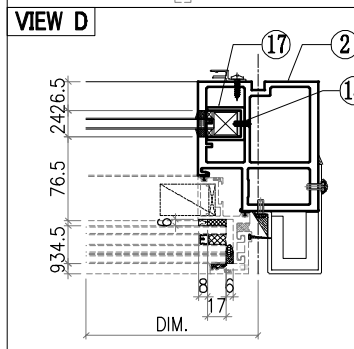
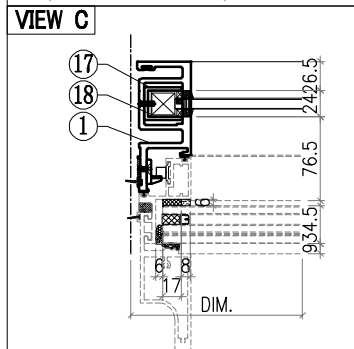
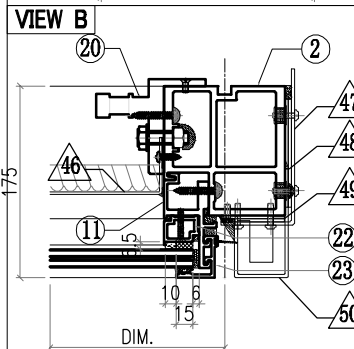
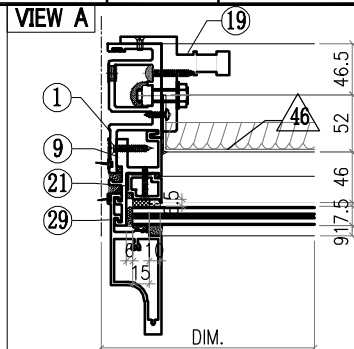
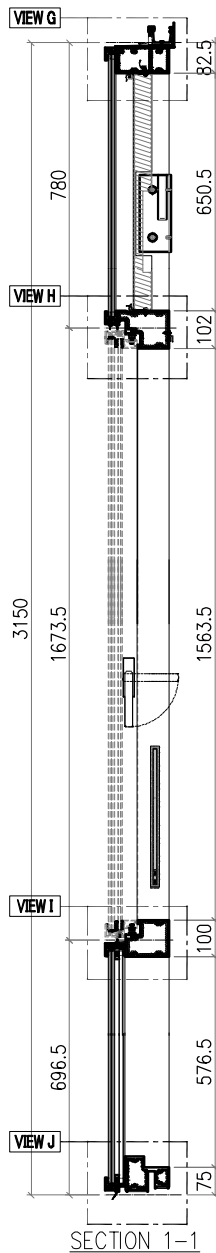
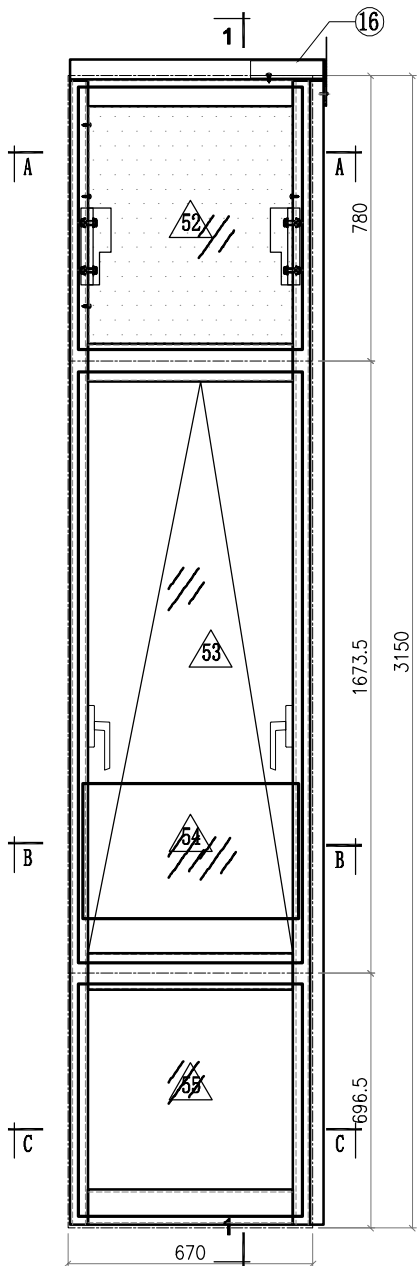

Notes

VIEW FROM OUTSIDE

 GLASS

 2mm THK. BACK PANEL

 <b>美特鋁質有限公司</b> MIDI Aluminium Fabricator Ltd.				<b>工程號</b> J857 <b>地盤</b> 啟德6552	<b>類別</b> <b>制圖</b> 李傳鵬 <b>復核</b> 練松文 <b>批准</b> 林仁安	<b>物料號</b> M1 <b>圖號</b> CW-328 <b>數量</b> - <b>單件重量</b> - (KG)
<b>修改</b> A B C <b>日期</b> 3.18 4.2 4.26	<b>採用工廠</b> <b>地盤</b> <input checked="" type="checkbox"/>	<b>材料顏色</b> - <b>材料</b> -	<b>圖紙名稱</b> 單元組裝圖	<b>復核</b> 練松文 <b>批准</b> 林仁安	<b>物料號</b> M1 <b>圖號</b> CW-328 <b>數量</b> - <b>單件重量</b> - (KG)	

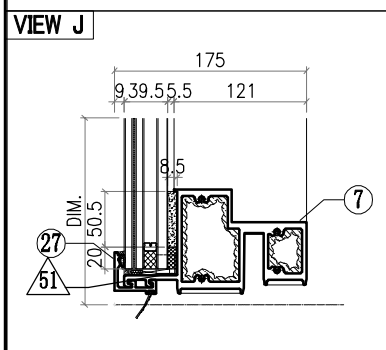
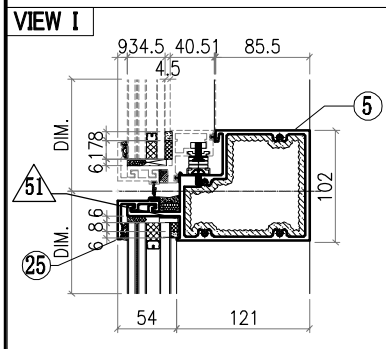
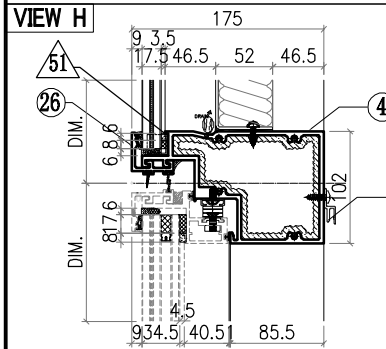
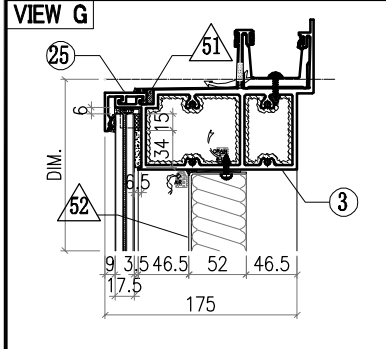
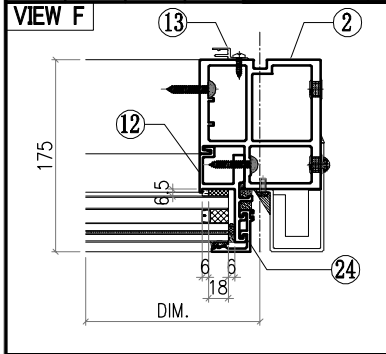



○ ALUM. EXTRUSION			
ITEM	FAB. DWG NO.	LENGTH (mm)	QTY
1	X86050-P03	3126	1
2	X86055-P28	3126	1
3	X86060-001-121	719	1
4	X86063-001-010	641	1
5	X86062-001-010	641	1
6			
7	X86059-001-085	641	1
8			
9	X86086-P01	740.5	1
10	X86086-P02	646	1
11	X86086-P03	740.5	1
12	X86086-P04	646	1
13	X86101-P02	2100	1
14			
15			
16	X86079-005	200	1
17	<b>X86078-P01</b>	<b>390</b>	<b>2</b>
18	<b>N525-P01</b>	<b>23</b>	<b>2</b>
19	X86095-001	210	1
20	X86095-002	210	1
21	X86074-P11-02	728.5	1
22	X86074-P11R-02	728.5	1
23	X86071-P04-02	749.5	1
24	X86071-P04-03	668	1
25	X86071-P03-29	652	2
26	X86145-P03-12	652	1
27	X86071-P03R-29	652	1
28			
29	X86142-P01-04	750	1
30	X86142-P01-02	669	1
31			
32			
33			
34			
35			
36			
37			
38			
39			
40			
41			
42			
43			
44			
45	X86101-001-051	560	1

△ OTHERS (ALUM. & G.M.S. PARTS)			
ITEM	FAB. DWG NO.	LENGTH (mm)	QTY
46	BST-M059		1
	556X646 (BACK PANEL)		
47	AC-062		1
	3mm THK. ALUM. PLATE		
48	AC-063		2
	3mm THK. ALUM. PLATE		
49	AC-064		2
	3mm THK. ALUM. PLATE		
50	AC-107		1
	3mm THK. ALUM. PLATE		
51	AC-065		8
	1mm THK. ALUM. PLATE		
52	GL4-B193		1
	612X718 (GLASS)		
53	AW-L04		1
54	GB-C193		1
	590X370 (GLASS)		
55	GL1-C193		1
	612X634 (GLASS)		

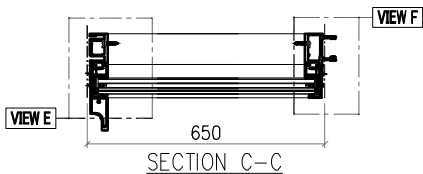
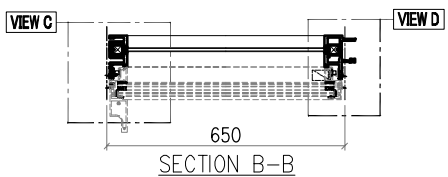
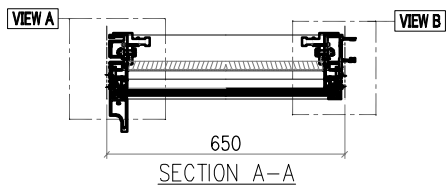
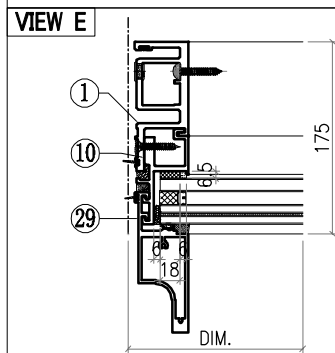
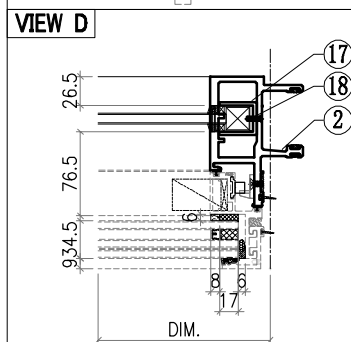
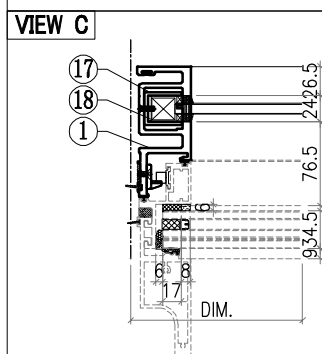
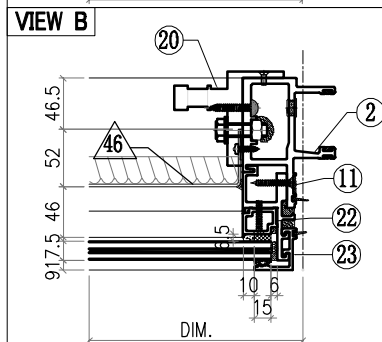
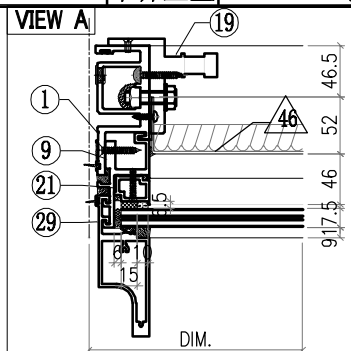
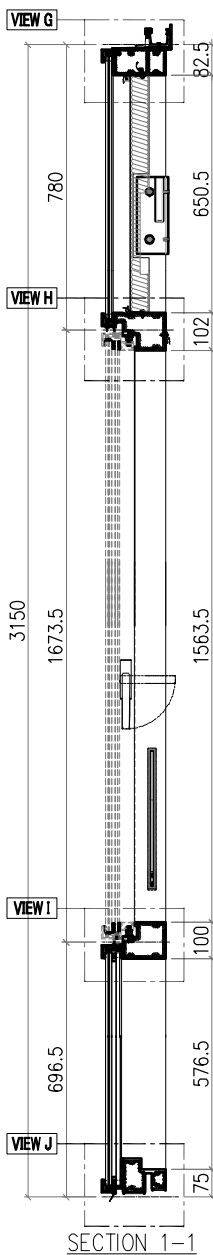
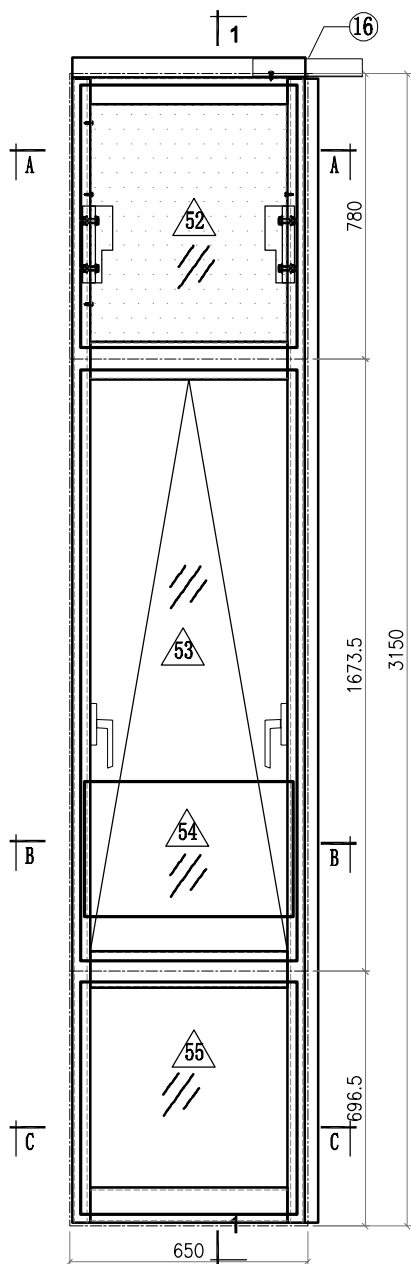
 <b>美特鋁質有限公司</b> MIDI Aluminium Fabricator Ltd.				<b>工程號</b> J857 <b>地盤</b> 啟德6552 <b>圖紙名稱</b> 单元组装图	<b>類別</b> <b>制圖</b> 李傳鵬 <b>復核</b> 練松文 <b>批准</b> 林仁安	<b>物料號</b> M1 <b>圖號</b> CW-314 <b>數量</b> - <b>單件重量</b> - (KG)
<b>修改</b> A B C <b>日期</b> 3.18 4.2 4.26	<b>採用工廠</b> <b>材料顏色</b> -	<b>地盤</b> ✓ <b>材料</b> -				



**Notes**  
 VIEW FROM OUTSIDE  
 GLASS  
 2mm THK. BACK PANEL

 <b>美特鋁質有限公司</b> MIDI Aluminium Fabricator Ltd.				工程號 J857 地盤 啟德6552	類別 制圖 李傳鵬	物料號 M1 2022-02-11	圖號 CW-314
修改 A B C 日期 3.18 4.2 4.26	採用工廠 材料顏色 -	地盤 <input checked="" type="checkbox"/>	图纸名称 单元组装图 材料 -	復核 練松文 批准 林仁安	2022-02-13 2022-02-15	數量 - 單件重量 -	- (KG)

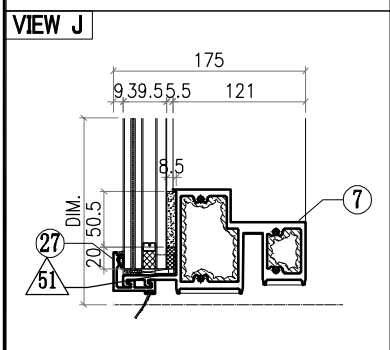
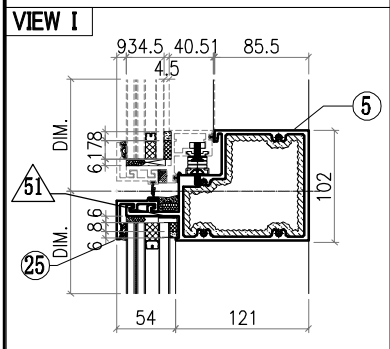
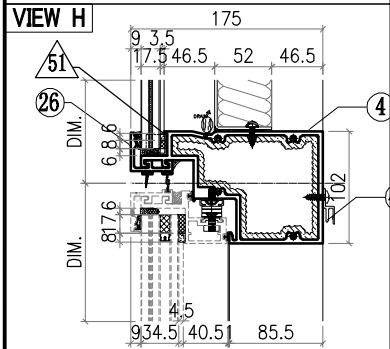
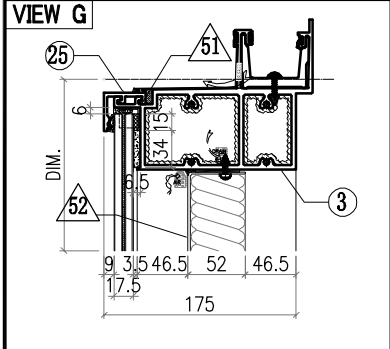
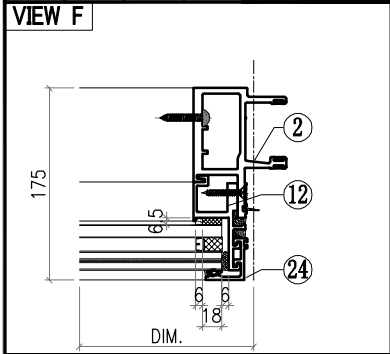



○ ALUM. EXTRUSION			
ITEM	FAB. DWG NO.	LENGTH (mm)	QTY
1	X86050-P03	3126	1
2	X86048-P04	3126	1
3	X86060-001-135	638	1
4	X86063-001-017	621	1
5	X86062-001-014	621	1
6			
7	X86059-001-089	621	1
8			
9	X86086-P01	740.5	1
10	X86086-P02	646	1
11	X86086-P03	740.5	1
12	X86086-P04	646	1
13			
14			
15			
16	X86079-001	300	1
17	<b>X86078-P01</b>	<b>390</b>	<b>2</b>
18	<b>N525-P01</b>	<b>23</b>	<b>2</b>
19	X86095-001	210	1
20	X86095-002	210	1
21	X86074-P11-02	728.5	1
22	X86074-P11R-02	728.5	1
23	X86071-P04-02	749.5	1
24	X86071-P04-03	668	1
25	X86071-P03-20	632	2
26	X86145-P03-07	632	1
27	X86071-P03R-20	632	1
28			
29	X86142-P01-04	750	1
30	X86142-P01-02	669	1
31			
32			
33			
34			
35			
36	AC-065		8
37	1mm THK. ALUM. PLATE		
38			
39	GL4-B152		1
40	742X718 (GLASS)		
41			
42			
43			
44			
45	GL1-C152		1
	742X634 (GLASS)		
		690	1

△ OTHERS (ALUM. & G.M.S. PARTS)			
ITEM	FAB. DWG NO.	LENGTH (mm)	QTY
46	BST-M085		1
	686X646 (BACK PANEL)		
47			
48			
49			
50			
51	AC-065		8
	1mm THK. ALUM. PLATE		
52	GL4-B152		1
	742X718 (GLASS)		
53	AW-L09		1
54	GB-C152		1
	720X370 (GLASS)		
55	GL1-C152		1
	742X634 (GLASS)		

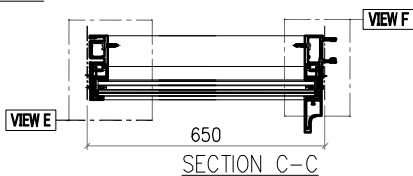
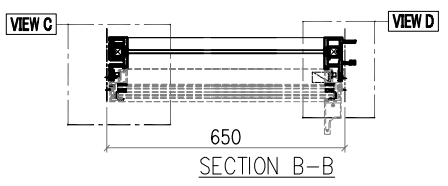
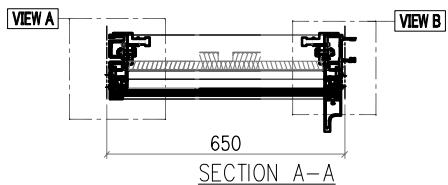
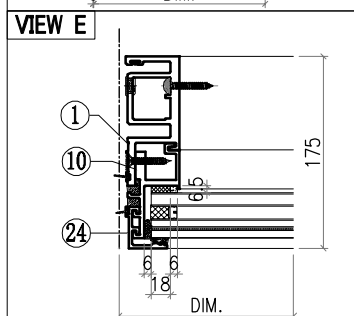
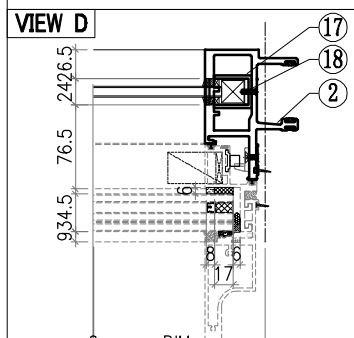
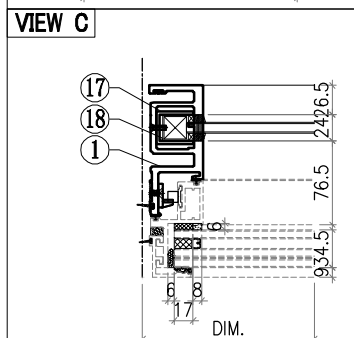
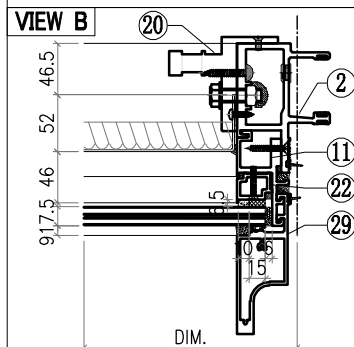
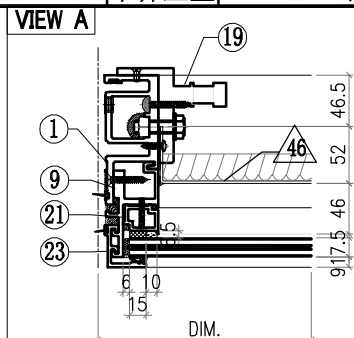
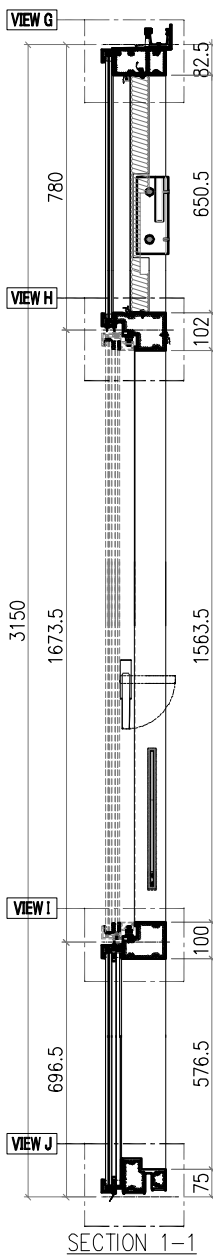
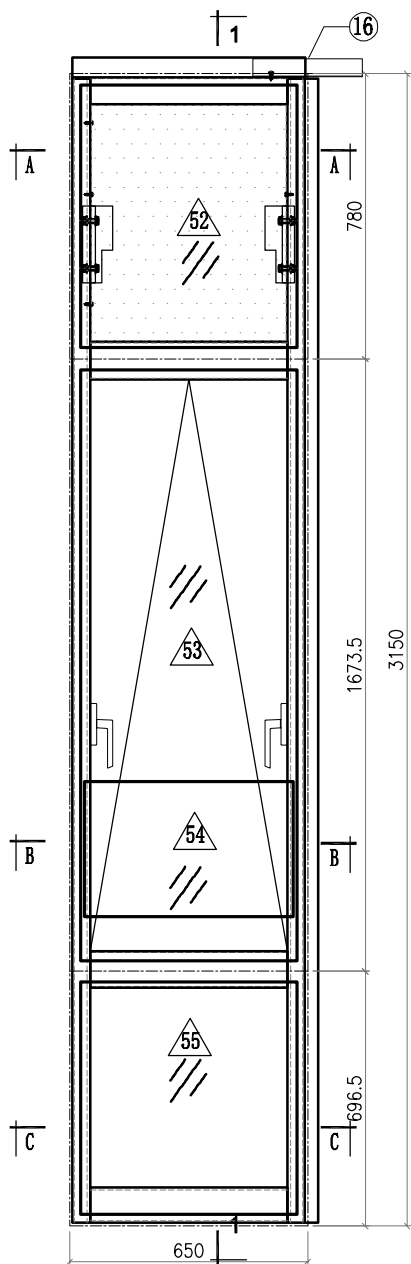
 <b>美特鋁質有限公司</b> MIDI Aluminium Fabricator Ltd.				工程號 J857 地盤 啟德6552	類別 制圖 李傳鵬 復核 練松文 批准 林仁安	物料號 M1 2022-02-11 2022-02-13 2022-02-15	圖號 CW-314 數量 - 單件重量 - (KG)
修改 A B C 日期 3.18 4.2 4.26	採用工廠 地盤 <input checked="" type="checkbox"/>	材料颜色 -	图纸名称 单元组装图 材料 -				



Notes  
 VIEW FROM OUTSIDE  
 GLASS  
 2mm THK. BACK PANEL

 <b>美特鋁質有限公司</b> MIDI Aluminium Fabricator Ltd.				工程號 J857 地盤 啟德6552	類別 制圖 李傳鵬	物料號 M1 2022-02-11	圖號 CW-314
修改 A B C 日期 3.18 4.2 4.26	採用工廠 地盤 <input checked="" type="checkbox"/>	圖紙名稱 单元组装图 材料 -	復核 練松文 批准 林仁安	2022-02-13 2022-02-15	數量 - 單件重量 - (KG)		

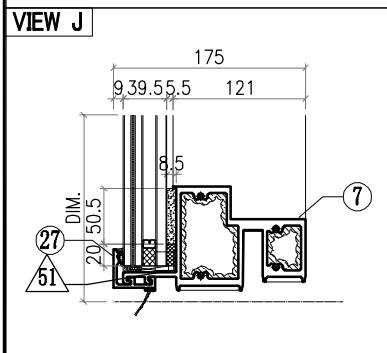
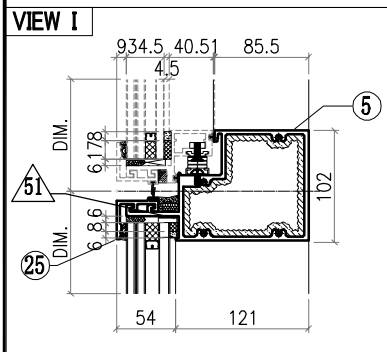
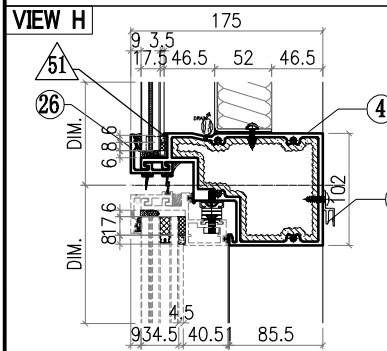
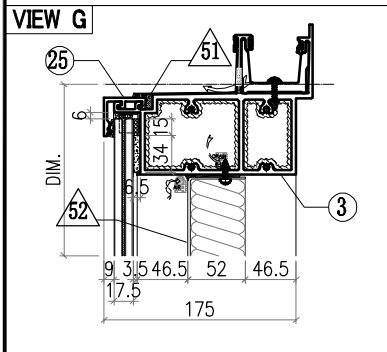
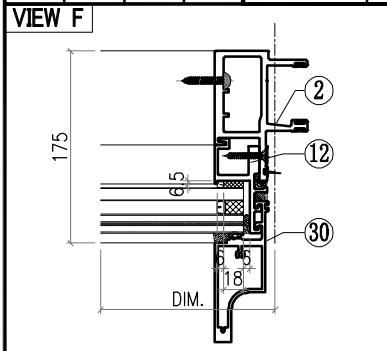

○ ALUM. EXTRUSION			
ITEM	FAB. DWG NO.	LENGTH (mm)	QTY
1	X86050-P03	3126	1
2	X86048-P04	3126	1
3	X86060-001-135	638	1
4	X86063-001-017	621	1
5	X86062-001-014	621	1
6			
7	X86059-001-089	621	1
8			
9	X86086-P01	740.5	1
10	X86086-P02	646	1
11	X86086-P03	740.5	1
12	X86086-P04	646	1
13			
14			
15			
16	X86079-001	300	1
17	<b>X86078-P01</b>	<b>390</b>	<b>2</b>
18	<b>N525-P01</b>	<b>23</b>	<b>2</b>
19	X86095-001	210	1
20	X86095-002	210	1
21	X86074-P11-02	728.5	1
22	X86074-P11R-02	728.5	1
23	X86071-P04-02	749.5	1
24	X86071-P04-03	668	1
25	X86071-P02-17	632	2
26	X86145-P02-07	632	1
27	X86071-P02R-17	632	1
28			
29	X86142-P01-04	750	1
30	X86142-P01-02	669	1
31			
32			
33			
34			
35			
36	AC-065		8
37	1mm THK. ALUM. PLATE		
38			
39	GL4-B152		1
40	742X718 (GLASS)		
41			
42			
43			
44			
45			
46	BST-M085		1
47	686X646 (BACK PANEL)		
48			
49			
50			
51	AW-L09R		1
52			
53			
54	GB-C152		1
55	720X370 (GLASS)		
	GL1-C152		1
	742X634 (GLASS)		
45	X86101-001-042	690	1

△ OTHERS (ALUM. & G.M.S. PARTS)			
ITEM	FAB. DWG NO.	LENGTH (mm)	QTY
46	BST-M085		1
47	686X646 (BACK PANEL)		
48			
49			
50			
51	AW-L09R		1
52			
53			
54	GB-C152		1
55	720X370 (GLASS)		
	GL1-C152		1
	742X634 (GLASS)		

 <b>美特鋁質有限公司</b> MIDI Aluminium Fabricator Ltd.				工程號 J857 地盘 啟德6552	類別 制圖 李傳鵬 復核 練松文 批准 林仁安	物料號 M1 2022-02-11 2022-02-13 2022-02-15	圖號 CW-331 數量 - 單件重量 - (KG)
修改	A	B	C	採用工廠	地盘	✓	图纸名称 单元组装图 材料 -
日期	3.18	4.2	4.26	材料颜色	-		

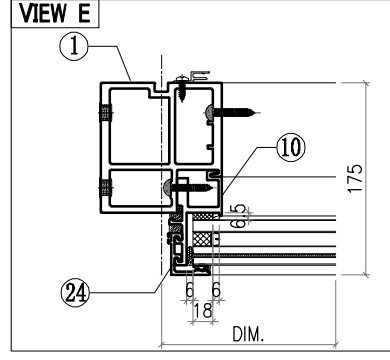
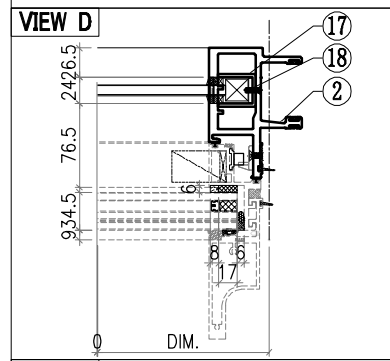
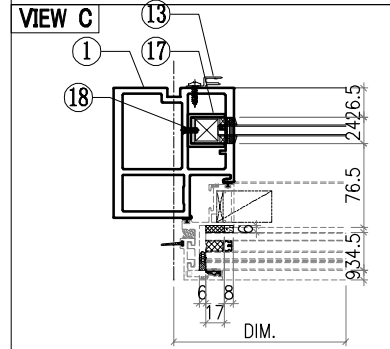
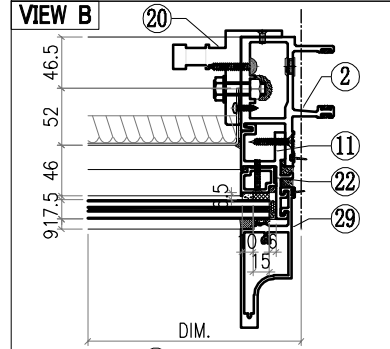
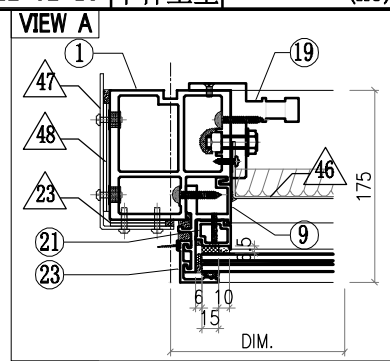
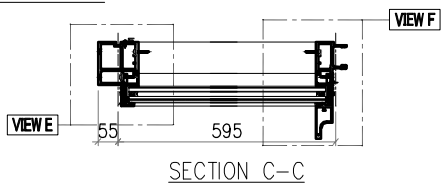
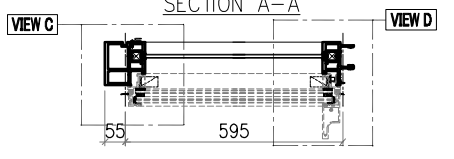
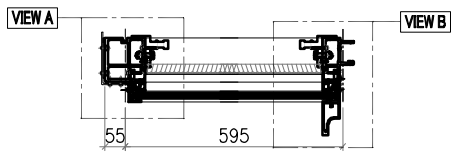
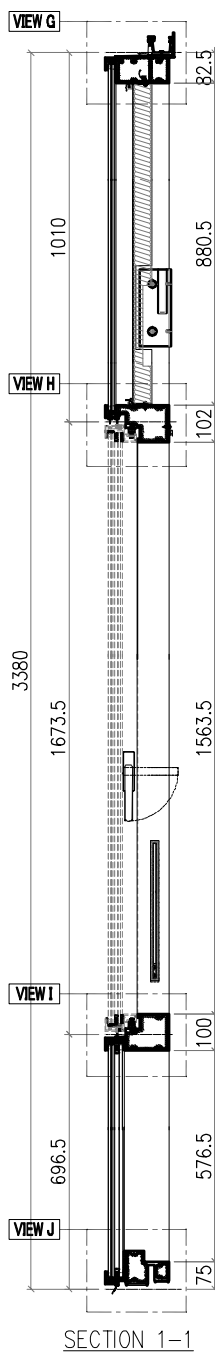
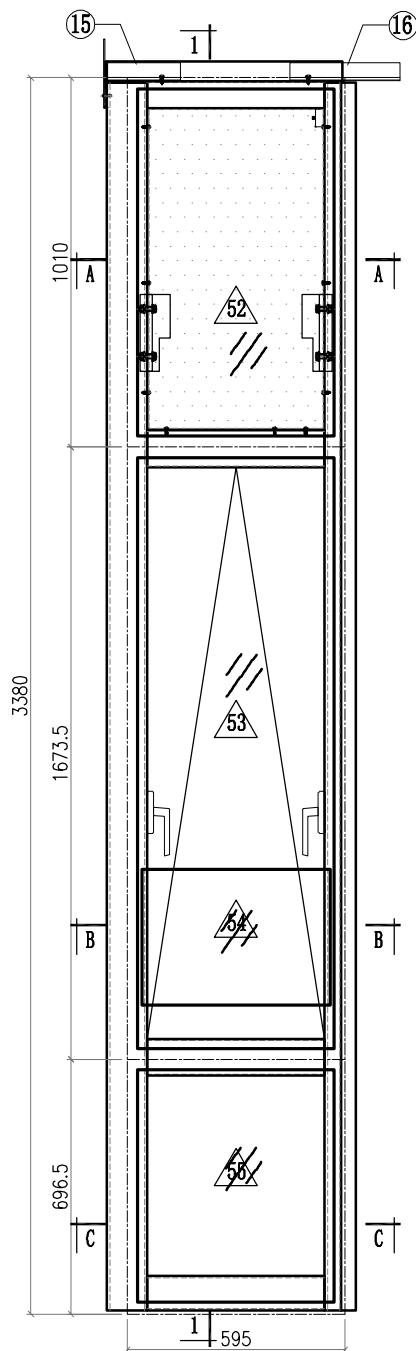

Notes  
 1. VIEW FROM OUTSIDE  
 2. GLASS  
 3. 2mm THK. BACK PANEL

 <b>美特鋁質有限公司</b> MIDI Aluminium Fabricator Ltd.				工程號 <b>J857</b>	類別 制圖 <b>李傳鵬</b>	物料號 <b>M1</b>	圖號 <b>CW-331</b>
修改 <b>A</b>	B	C	採用工廠 <input checked="" type="checkbox"/>	地盤 <input checked="" type="checkbox"/>	图纸名称 <b>单元组装图</b>	復核 <b>練松文</b>	數量 <b>-</b>
日期 <b>3.18</b>	<b>4.2</b>	<b>4.26</b>	材料颜色 <b>-</b>	材料 <b>-</b>	批准 <b>林仁安</b>	2022-02-11 2022-02-13 2022-02-15	單件重量 <b>-</b> (KG)

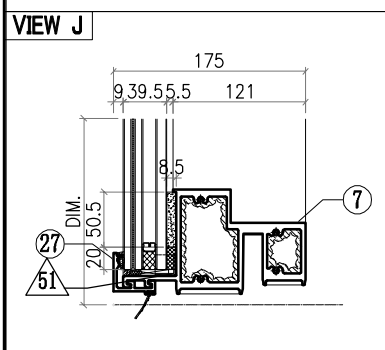
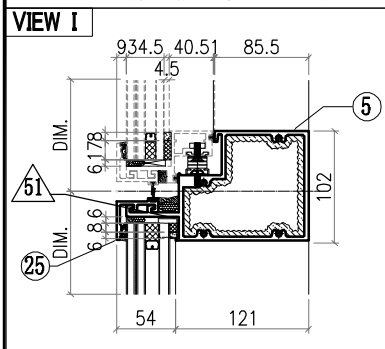
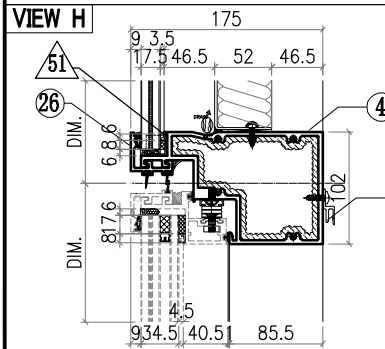
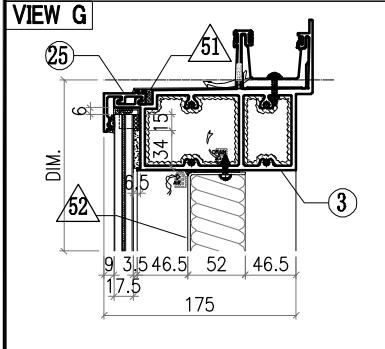
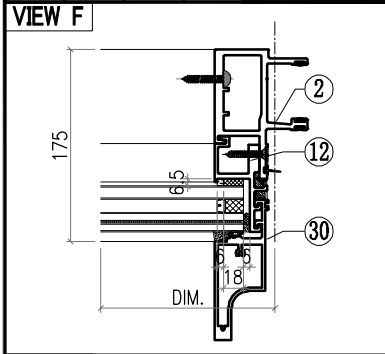



○ ALUM. EXTRUSION			
ITEM	FAB. DWG NO.	LENGTH (mm)	QTY
1	X86055-P22	3356	1
2	X86048-P05	3356	1
3	X86060-001-108	644	1
4	X86063-001-007	566	1
5	X86062-001-007	566	1
6			
7	X86059-001-082	566	1
8			
9	X86086-P08	970.5	1
10	X86086-P02	646	1
11	X86086-P09	970.5	1
12	X86086-P04	646	1
13	X86101-P04	2330	1
14			
15	X86079-002	200	1
16	X86079-001	300	1
17	<b>X86078-P01</b>	<b>390</b>	<b>2</b>
18	<b>N525-P01</b>	<b>23</b>	<b>2</b>
19	X86095-001	210	1
20	X86095-002	210	1
21	X86074-P11-03	958.5	1
22	X86074-P11R-03	958.5	1
23	X86071-P04-05	979.5	1
24	X86071-P04-03	668	1
25	X86071-P02-22	577	2
26	X86145-P02-08	577	1
27	X86071-P02R-22	577	1
28			
29	X86142-P01-08	980	1
30	X86142-P01-02	669	1
31			
32			
33			
34			
35			
36	AC-065		8
37	1mm THK. ALUM. PLATE		
38			
39	GL4-C199		1
40	537X948 (GLASS)		
41			
42			
43			
44			
45	GL1-C199		1
	537X634 (GLASS)		

△ OTHERS (ALUM. & G.M.S. PARTS)			
ITEM	FAB. DWG NO.	LENGTH (mm)	QTY
46	BST-P060		1
	481X876 (BACK PANEL)		
47	AC-061		1
	3mm THK. ALUM. PLATE		
48	AC-063		2
	3mm THK. ALUM. PLATE		
49	AC-064		2
	3mm THK. ALUM. PLATE		
50			
51	AC-065		8
	1mm THK. ALUM. PLATE		
52	GL4-C199		1
	537X948 (GLASS)		
53	AW-L03R		1
54	GB-C199		1
	515X370 (GLASS)		
55	GL1-C199		1
	537X634 (GLASS)		

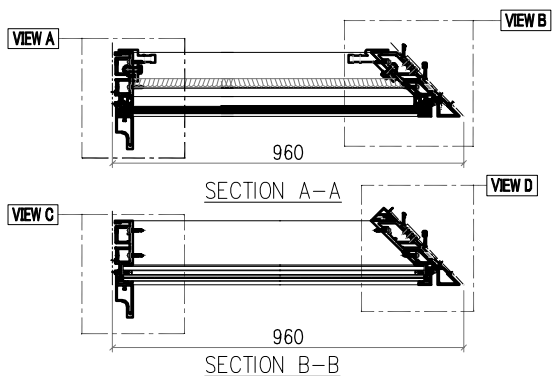
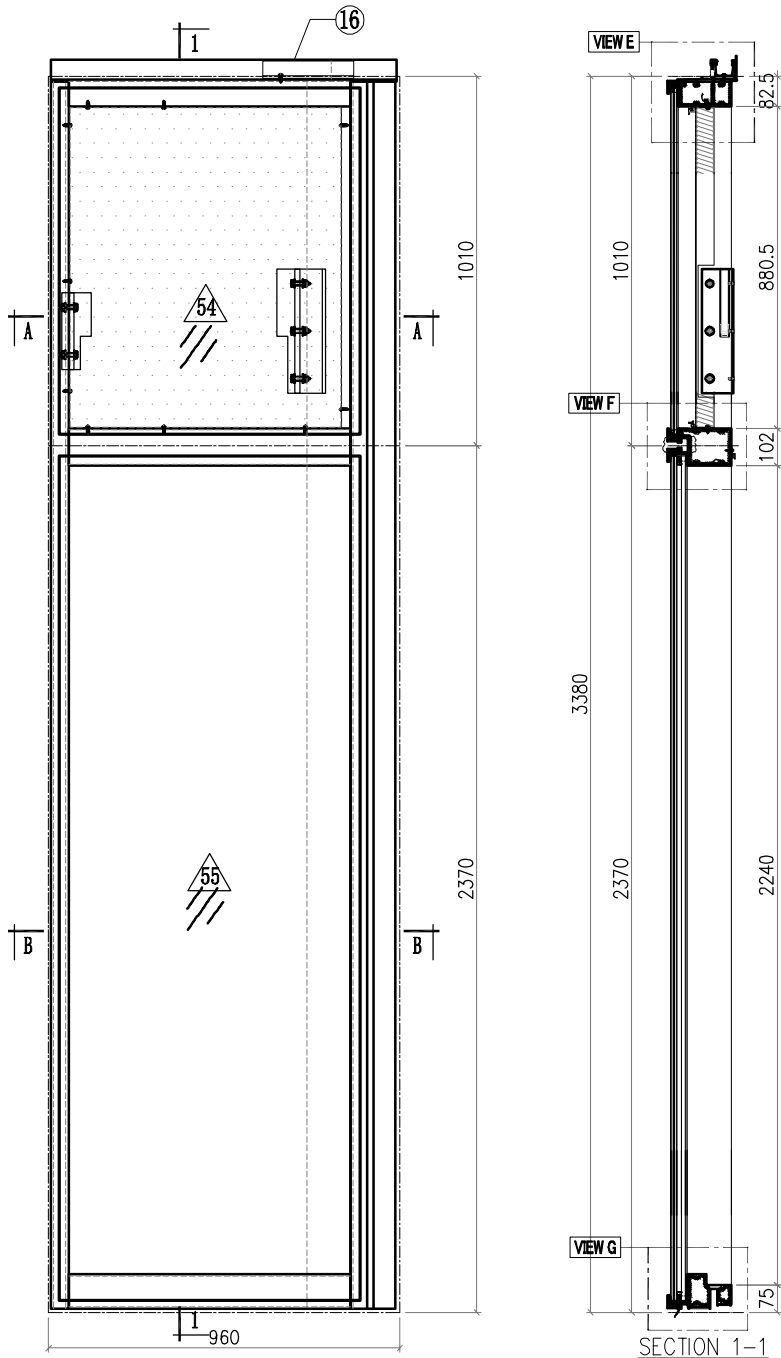
 <b>美特鋁質有限公司</b> MIDI Aluminium Fabricator Ltd.				工程號 <b>J857</b>	類別 制圖 <b>李傳鵬</b>	物料號 <b>M1</b>	圖號 <b>CW-332</b>
修改 <b>A</b>	修改 <b>B</b>	修改 <b>C</b>	採用工廠 <input checked="" type="checkbox"/>	地盤 <input checked="" type="checkbox"/>	圖紙名稱 <b>单元组装图</b>	復核 <b>練松文</b>	數量 <b>-</b>
日期 <b>3.18</b>	日期 <b>4.2</b>	日期 <b>4.26</b>	材料顏色 <b>-</b>	材料 <b>-</b>	批准 <b>林仁安</b>	單件重量 <b>-</b>	(KG) <b>-</b>



<b>Notes</b>	
VIEW FROM OUTSIDE	
	GLASS
	2mm THK. BACK PANEL

 <b>美特鋁質有限公司</b> MIDI Aluminium Fabricator Ltd.				<b>工程號</b> J857 <b>地盤</b> 啟德6552	<b>類別</b> <b>制圖</b> 李傳鵬 <b>復核</b> 練松文 <b>批准</b> 林仁安	<b>物料號</b> M1 <b>圖號</b> CW-332 <b>數量</b> - <b>單件重量</b> - (KG)
<b>修改日期</b> 3.18 4.2 4.26	<b>A</b> <b>B</b> <b>C</b>	<b>採用工廠</b> <b>地盤</b> ✓ <b>材料顏色</b> -	<b>圖紙名稱</b> 单元组装图 <b>材料</b> -	<b>圖紙名稱</b> 单元组装图 <b>材料</b> -	<b>復核</b> 練松文 <b>批准</b> 林仁安	<b>數量</b> - <b>單件重量</b> - (KG)

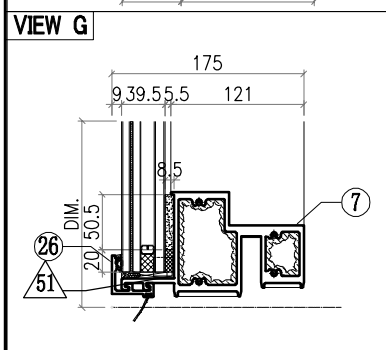
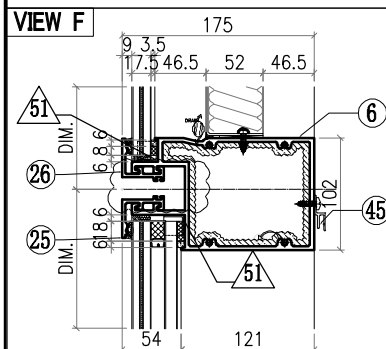
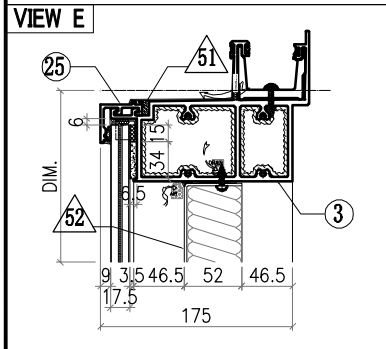
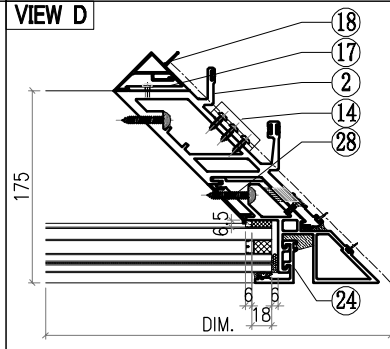
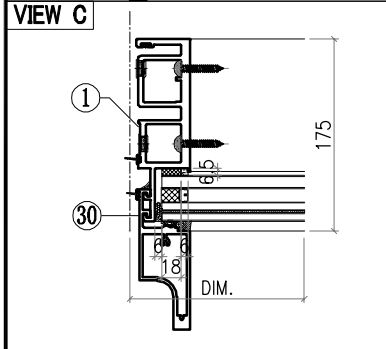
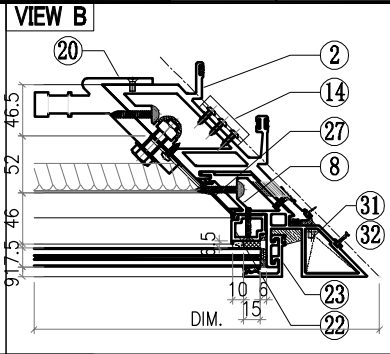
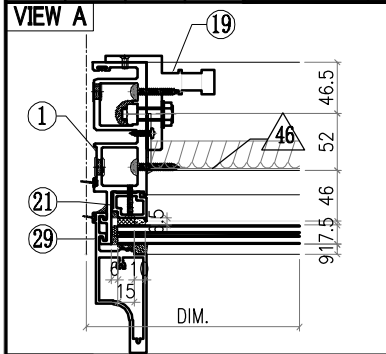



○ ALUM. EXTRUSION			
ITEM	FAB. DWG NO.	LENGTH (mm)	QTY
1	X86049-P05	3356	1
2	X86051-P06	3356	1
3	X86060-001-A08	936.5	1
4			
5			
6	X86061-001-047	834	1
7	X86059-001-A28	834	1
8	X86075-P09	3356	1
9			
10			
11			
12			
13			
14	X86083-002	50	3
15			
16	X86079-003	250	1
17	X86091-002-02	2200	1
18	X86093-001-02	2200	1
19	X86095-001	210	1
20	X86097-002	340	1
21	X86074-P01-03	936.5	1
22	X86074-P21R-03	880.5	1
23	X86071-P04-05	979.5	1
24	X86071-P04-09	2341.5	1
25	X86071-P03-21	862	2
26	X86071-P03R-21	862	2
27	X86151-P06R	880	1
28	X86151-P05	2209.5	1
29	X86142-P01-08	980	1
30	X86142-P01-07	2342	1
31	L044-P01L	46	1
32	L044-P01R	46	1
33			
34			
35			
36	AC-065		8
37	1mm THK. ALUM. PLATE		
38			
39			
40			
41			
42	GL4-C196		1
43	822X948 (GLASS)		
44	GL1-D196		1
45	822X2308 (GLASS)		

△ OTHERS (ALUM. & G.M.S. PARTS)			
ITEM	FAB. DWG NO.	LENGTH (mm)	QTY
46	BST-QY020		1
	744X876 (BACK PANEL)		
47			
48			
49			
50			
51	AC-065		8
52			
53			
54	GL4-C196		1
	822X948 (GLASS)		
55	GL1-D196		1
	822X2308 (GLASS)		

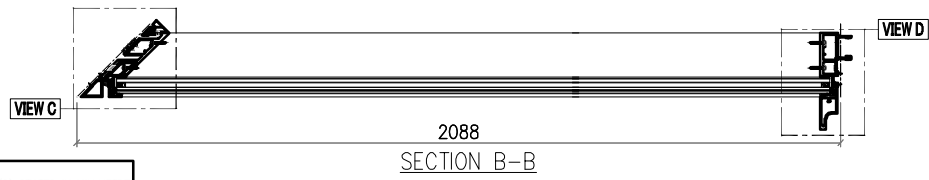
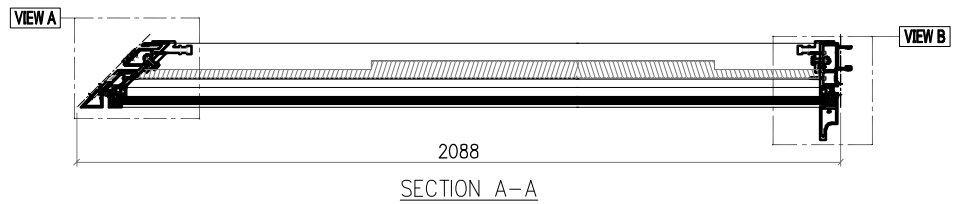
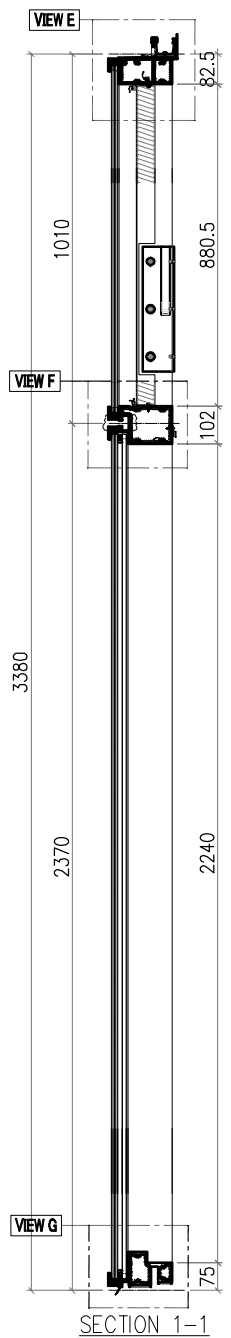
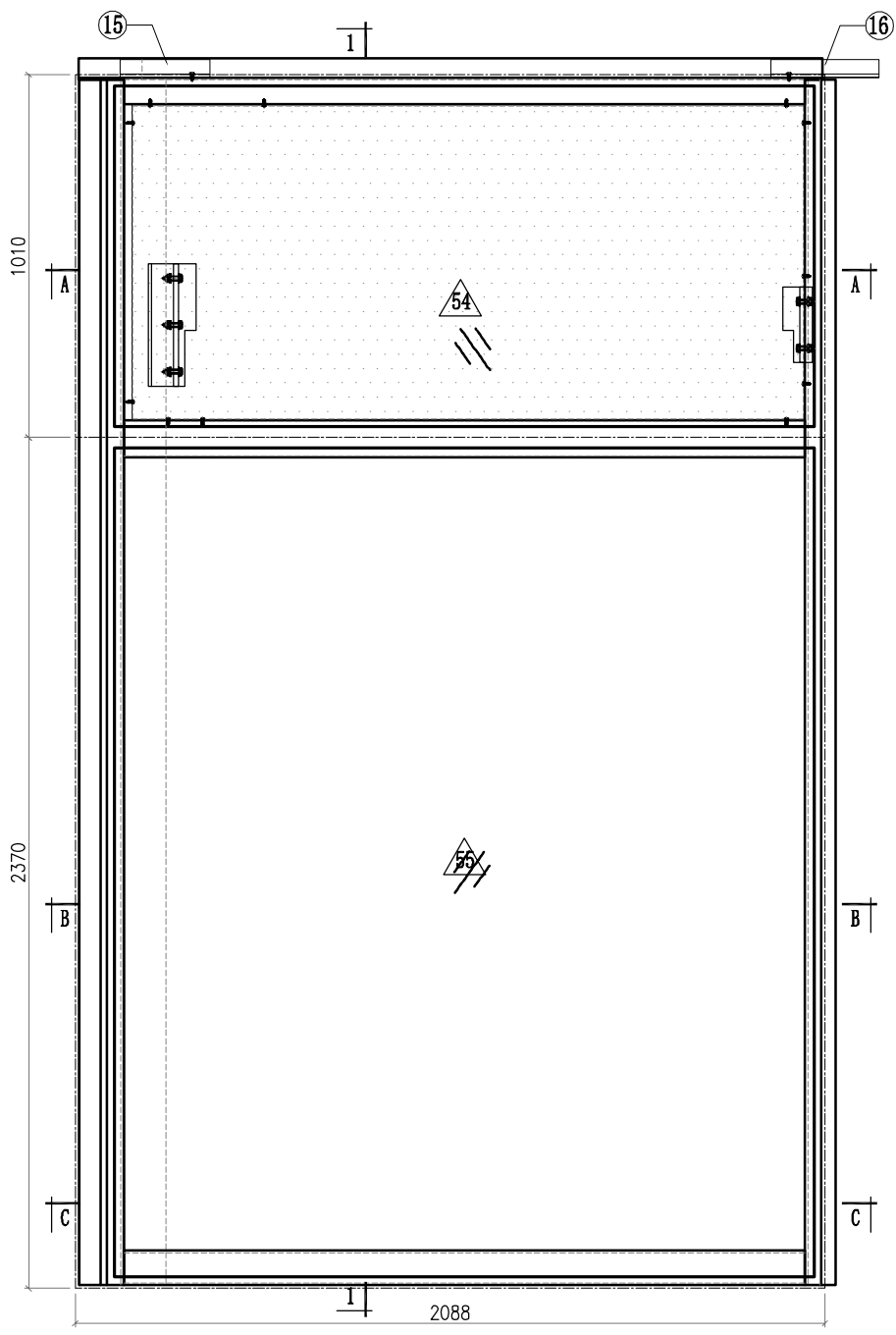
 <b>美特鋁質有限公司</b> MIDI Aluminium Fabricator Ltd.				<b>工程號</b> J857 <b>地盤</b> 啟德6552 <b>图纸名称</b> 单元组装图	<b>類別</b> <b>制圖</b> 李傳鵬 <b>復核</b> 練松文 <b>批准</b> 林仁安	<b>物料號</b> M1 <b>圖號</b> CW-333 <b>數量</b> - <b>單件重量</b> - (KG)
<b>修改</b> A B C <b>日期</b> 3.18 4.2 4.26	<b>採用工廠</b> <b>材料颜色</b> -	<b>地盤</b> ✓ <b>材料</b> -				



**Notes**

	GLASS
	2mm THK. BACK PANEL

 <b>美特鋁質有限公司</b> MIDI Aluminium Fabricator Ltd.				工程號 J857 地盘 啟德6552	類別 制圖 李傳鵬	物料號 M1 2022-02-11	圖號 CW-333
修改 A B C 日期 3.18 4.2 4.26	採用工廠 材料颜色 -	地盘 <input checked="" type="checkbox"/>	图纸名称 单元组装图	復核 練松文 批准 林仁安	2022-02-13 2022-02-15	數量 - 單件重量 -	- (KG)

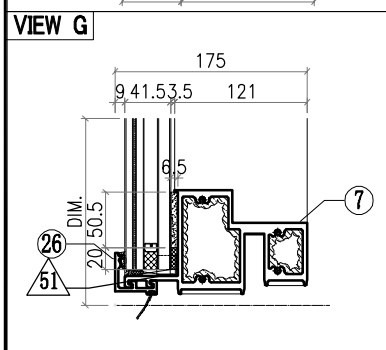
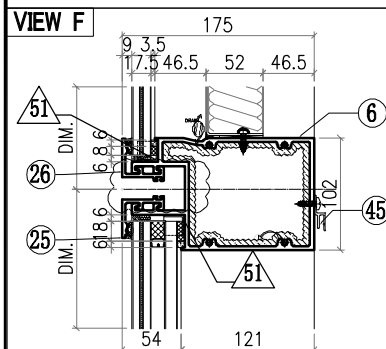
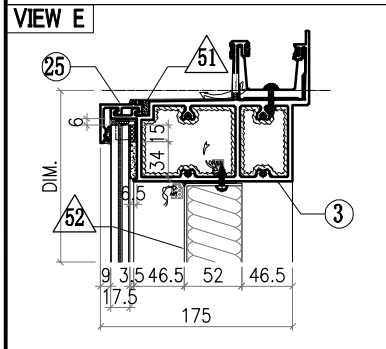
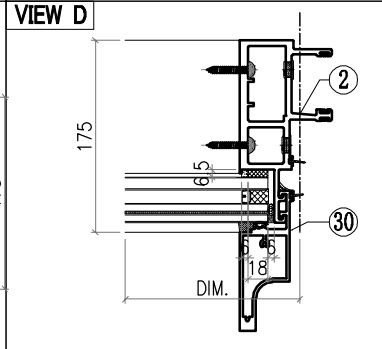
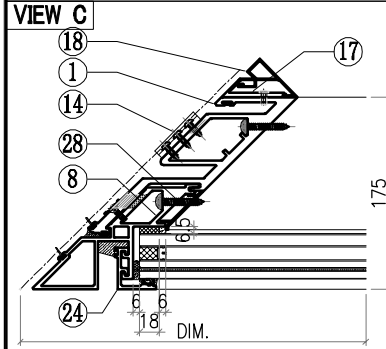
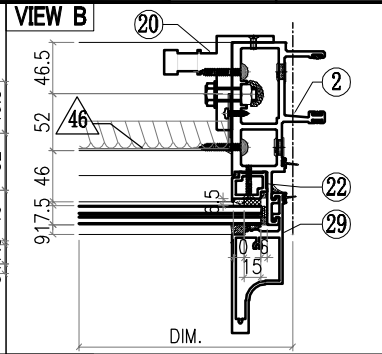
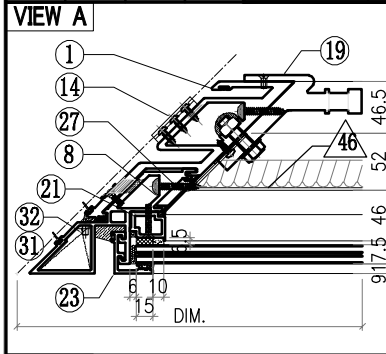

ALUM. EXTRUSION			
ITEM	FAB. DWG NO.	LENGTH (mm)	QTY
1	X86052-P04	3356	1
2	X86047-P05	3356	1
3	X86060-001-B08	2064.5	1
4			
5			
6	X86061-001-057	1962	1
7	X86059-001-B28	1962	1
8	X86075-P10	3356	1
9			
10			
11			
12			
13			
14	X86083-001	50	3
15	X86079-004	250	1
16	X86079-001	300	1
17	X86091-001-02	2200	1
18	X86092-001-02	2200	1
19	X86097-001	340	1
20	X86095-002	210	1
21	X86074-P21-03	880.5	1
22	X86074-P01R-03	936.5	1
23	X86071-P04-05	979.5	1
24	X86071-P04-09	2341.5	1
25	X86071-P02-22	1990	2
26	X86071-P02R-23	1990	2
27	X86151-P06	880	1
28	X86151-P05	2209.5	1
29	X86142-P01-08	980	1
30	X86142-P01-07	2342	1
31	L044-P01L	46	1
32	L044-P01R	46	1
33			
34			
35			
36	AC-065		8
37	1mm THK. ALUM. PLATE		
38			
39			
40			
41			
42	GL4-C151		1
43	1950X948 (GLASS)		
44	GL2-C151		1
45	1950X2308 (GLASS)		
	X86101-001-064	1780	1

OTHERS (ALUM. & G.M.S. PARTS)			
ITEM	FAB. DWG NO.	LENGTH (mm)	QTY
46	BST-QZ017		1
	1872X876 (BACK PANEL)		
47			
48			
49			
50			
51			
52			
53			
54			
55			

 <b>美特鋁質有限公司</b> MIDI Aluminium Fabricator Ltd.				工程號 J857 地盤 啟德6552	類別 制圖 李傳鵬 復核 練松文 批准 林仁安	物料號 M1 2022-02-11 2022-02-13 2022-02-15	圖號 CW-334 數量 - 單件重量 - (KG)
修改 A B C 日期 3.18 4.2 4.26	採用工廠 地盤 <input checked="" type="checkbox"/>	材料颜色 -	图纸名称 单元组装图 材料 -				

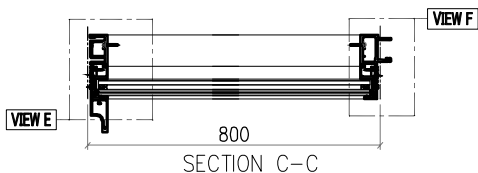
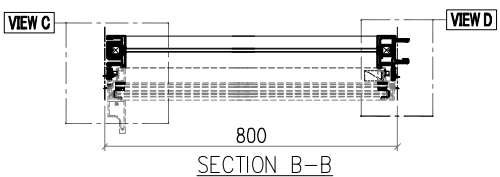
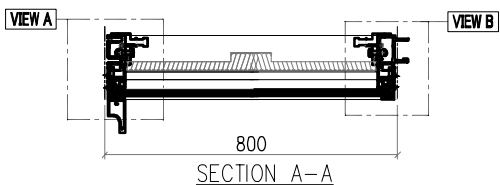
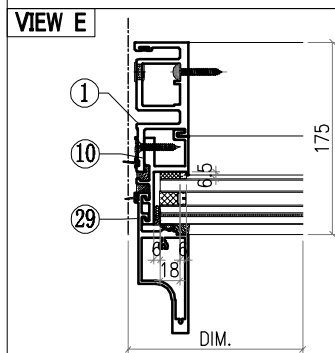
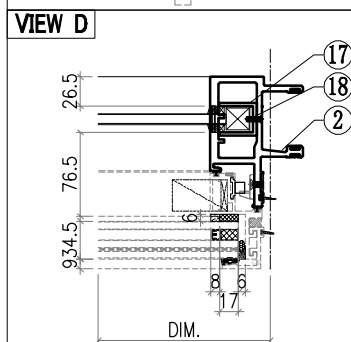
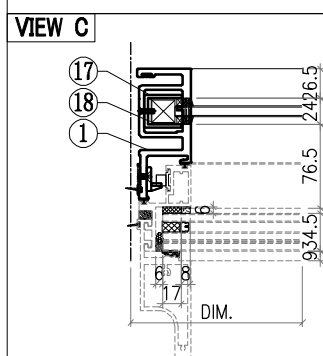
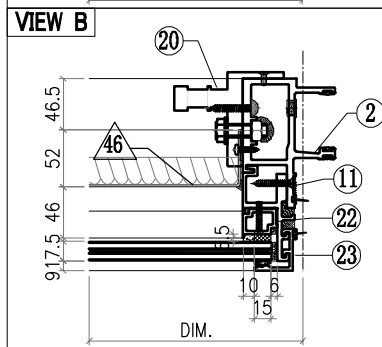
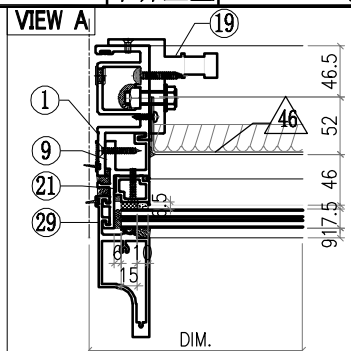
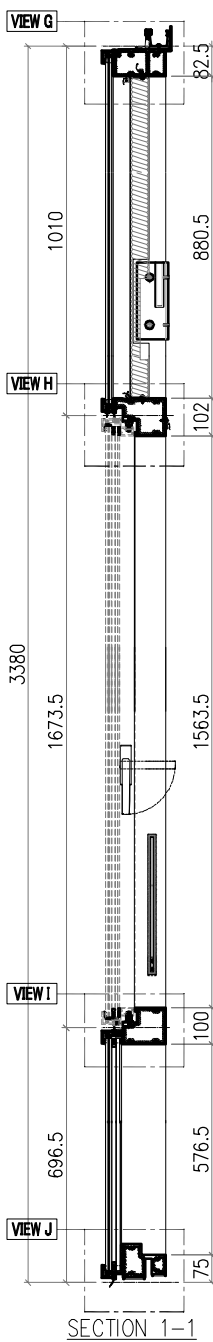
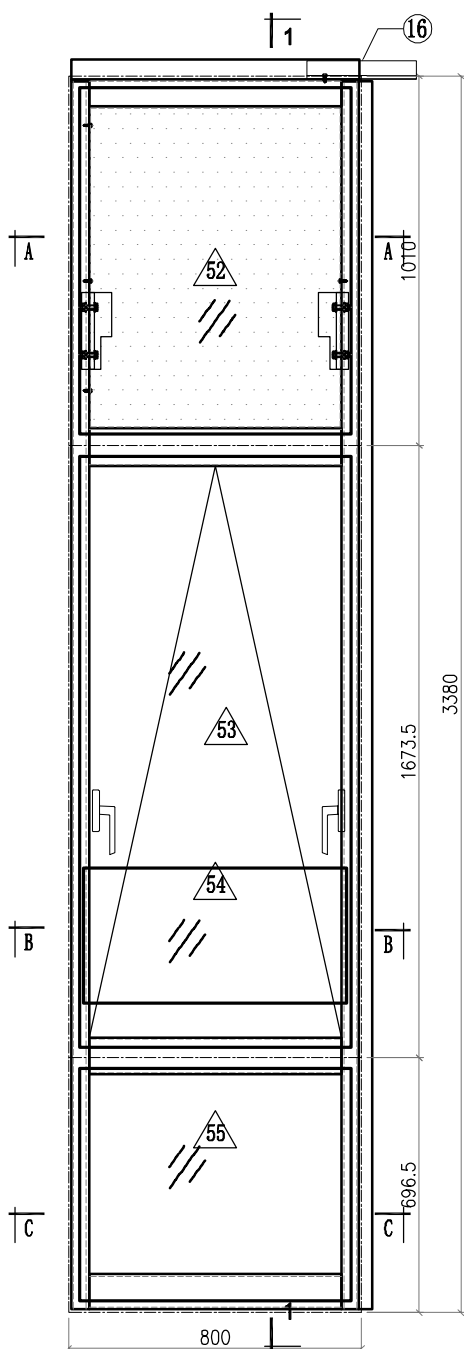

Notes

VIEW FROM OUTSIDE

 GLASS

 2mm THK. BACK PANEL

 <b>美特鋁質有限公司</b> MIDI Aluminium Fabricator Ltd.				工程號 J857 地盤 啟德6552	類別 制圖 李傳鵬	物料號 M1 2022-02-11	圖號 CW-334
修改 A B C 日期 3.18 4.2 4.26	採用工廠 地盤 <input checked="" type="checkbox"/>	圖紙名稱 單元組裝圖 材料 -	復核 練松文 批准 林仁安	2022-02-13 2022-02-15	數量 - 單件重量 - (KG)		

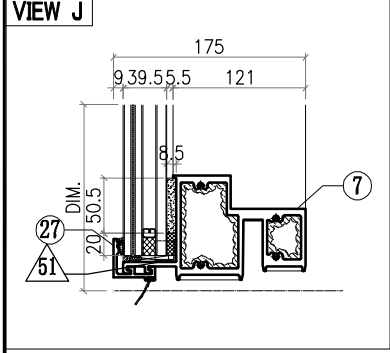
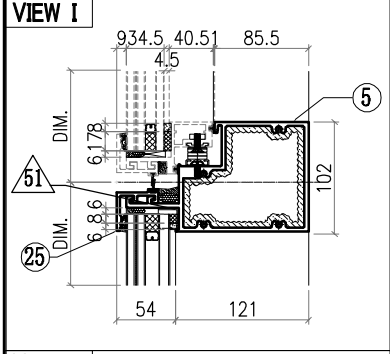
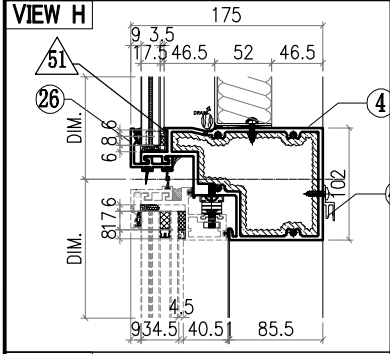
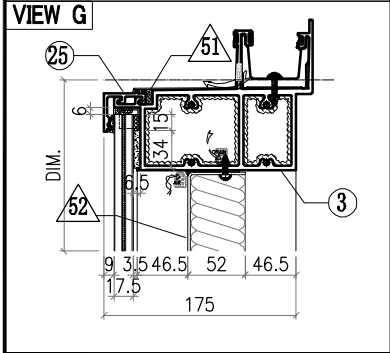
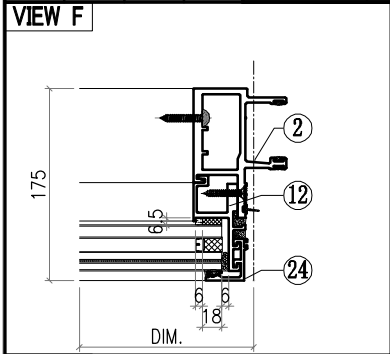

○ ALUM. EXTRUSION			
ITEM	FAB. DWG NO.	LENGTH (mm)	QTY
1	X86050-P04	3356	1
2	X86048-P05	3356	1
3	X86060-001-134	788	1
4	X86063-001-008	771	1
5	X86062-001-008	771	1
6			
7	X86059-001-083	771	1
8			
9	X86086-P08	970.5	1
10	X86086-P02	646	1
11	X86086-P09	970.5	1
12	X86086-P04	646	1
13			
14			
15			
16	X86079-001	300	1
17	<b>X86078-P01</b>	<b>390</b>	<b>2</b>
18	<b>N525-P01</b>	<b>23</b>	<b>2</b>
19	X86095-001	210	1
20	X86095-002	210	1
21	X86074-P11-03	958.5	1
22	X86074-P11R-03	958.5	1
23	X86071-P04-05	979.5	1
24	X86071-P04-03	668	1
25	X86071-P03-22	782	2
26	X86145-P03-08	782	1
27	X86071-P03R-22	782	1
28			
29	X86142-P01-08	980	1
30	X86142-P01-02	669	1
31			
32			
33			
34			
35			
36	AC-065		8
37	1mm THK. ALUM. PLATE		
38	GL4-C152		1
39	742X948 (GLASS)		
40	AW-L01		1
41			
42	GB-C152		1
43	720X370 (GLASS)		
44	GL1-C152		1
45	742X634 (GLASS)		

△ OTHERS (ALUM. & G.M.S. PARTS)			
ITEM	FAB. DWG NO.	LENGTH (mm)	QTY
46	BST-P085		1
	686X876 (BACK PANEL)		
47			
48			
49			
50			
51	AC-065		8
	1mm THK. ALUM. PLATE		
52	GL4-C152		1
	742X948 (GLASS)		
53	AW-L01		1
54	GB-C152		1
	720X370 (GLASS)		
55	GL1-C152		1
	742X634 (GLASS)		

 <b>美特鋁質有限公司</b> MIDI Aluminium Fabricator Ltd.				工程號 J857 地盤 啟德6552	類別 制圖 李傳鵬 復核 練松文 批准 林仁安	物料號 M1 2022-02-11 2022-02-13 2022-02-15	圖號 CW-334 數量 - 單件重量 - (KG)
修改 A B C 日期 3.18 4.2 4.26	採用工廠 地盤 <input checked="" type="checkbox"/>	材料颜色 -	图纸名称 单元组装图 材料 -				

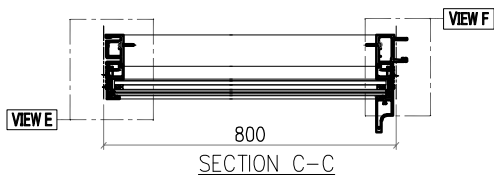
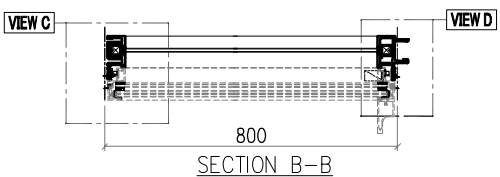
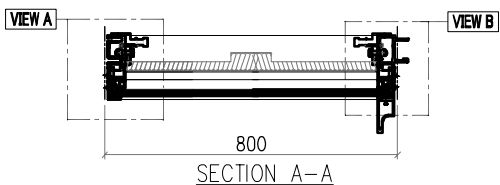
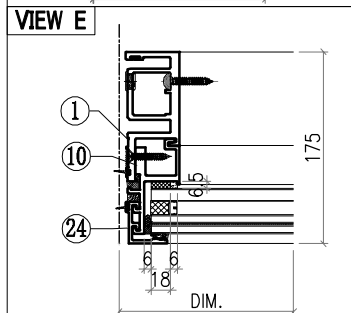
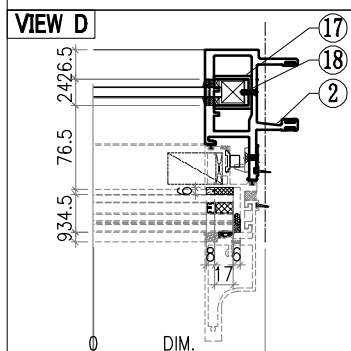
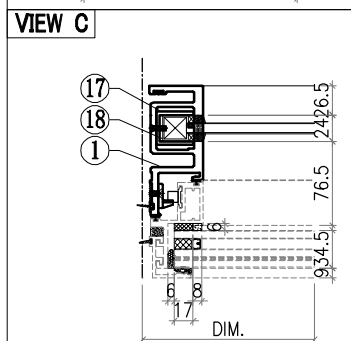
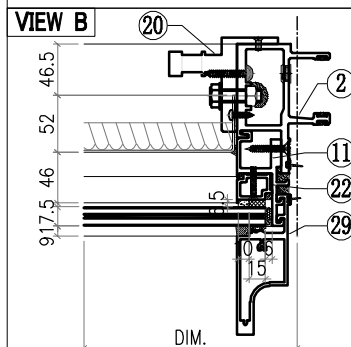
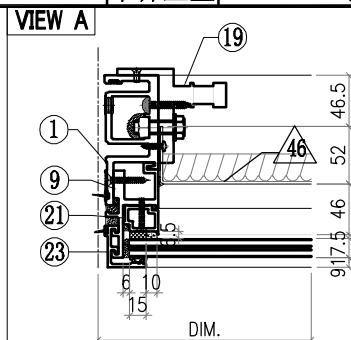
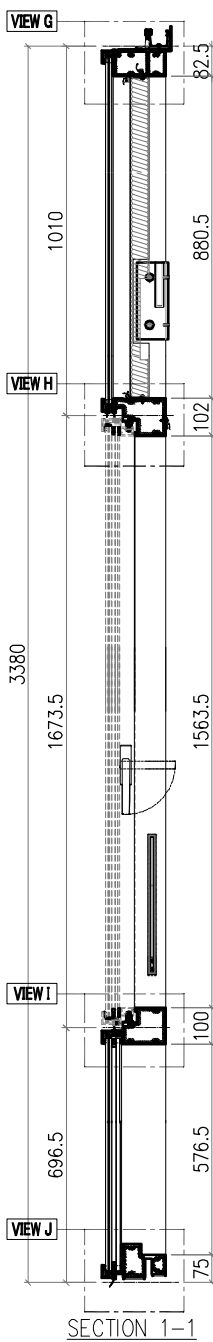
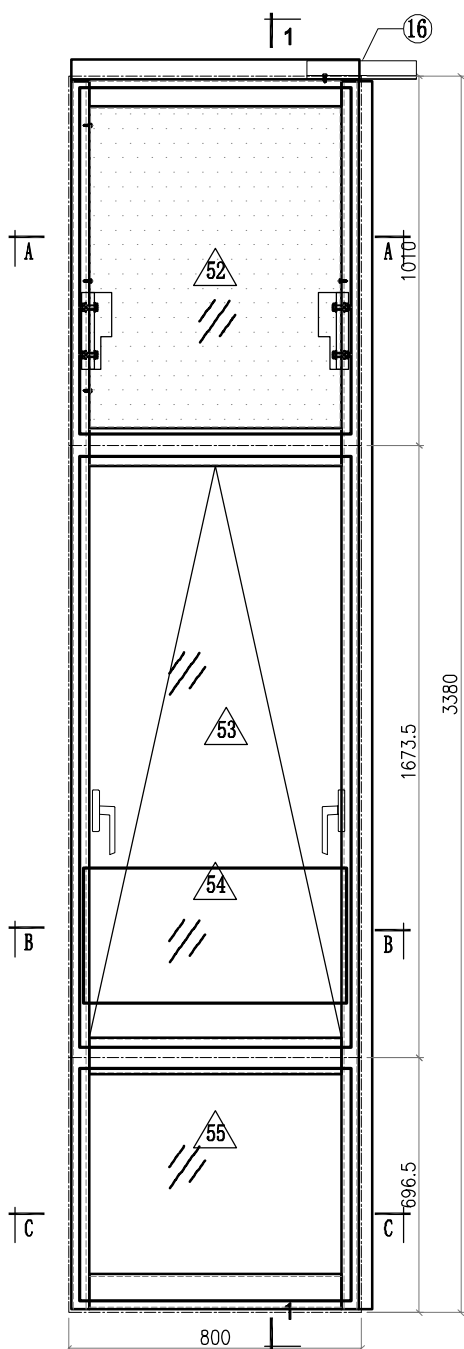

Notes

VIEW FROM OUTSIDE

 GLASS

 2mm THK. BACK PANEL

 <b>美特鋁質有限公司</b> MIDI Aluminium Fabricator Ltd.				工程號 J857 地盤 啟德6552	類別 制圖 李傳鵬	物料號 M1 2022-02-11	圖號 CW-334
修改 A B C 日期 3.18 4.2 4.26	採用工廠 地盤 <input checked="" type="checkbox"/>	圖紙名稱 单元组装图 材料 -	復核 練松文 批准 林仁安	2022-02-13 2022-02-15	數量 - 單件重量 - (KG)		

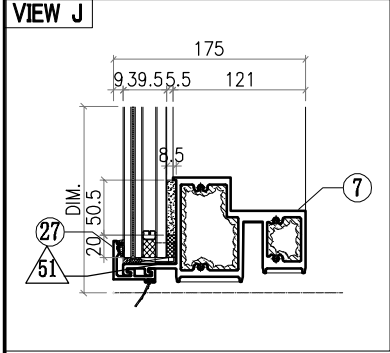
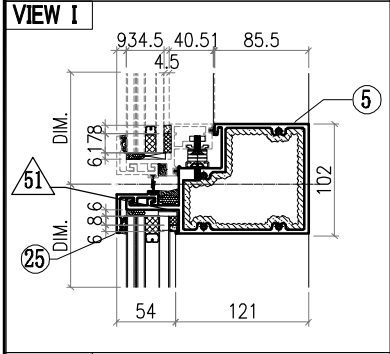
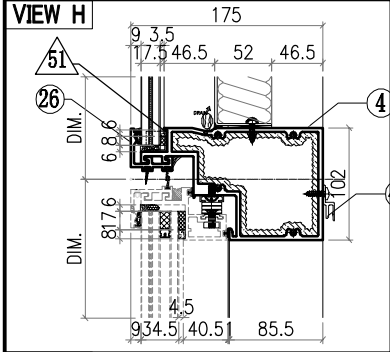
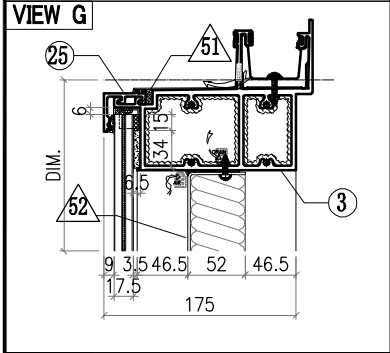
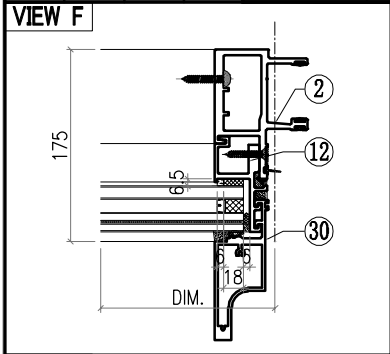

○ ALUM. EXTRUSION			
ITEM	FAB. DWG NO.	LENGTH (mm)	QTY
1	X86050-P04	3356	1
2	X86048-P05	3356	1
3	X86060-001-134	788	1
4	X86063-001-008	771	1
5	X86062-001-008	771	1
6			
7	X86059-001-083	771	1
8			
9	X86086-P08	970.5	1
10	X86086-P02	646	1
11	X86086-P09	970.5	1
12	X86086-P04	646	1
13			
14			
15			
16	X86079-001	300	1
17	X86078-P01	390	2
18	N525-P01	23	2
19	X86095-001	210	1
20	X86095-002	210	1
21	X86074-P11-03	958.5	1
22	X86074-P11R-03	958.5	1
23	X86071-P04-05	979.5	1
24	X86071-P04-03	668	1
25	X86071-P02-24	782	2
26	X86145-P02-09	782	1
27	X86071-P02R-24	782	1
28			
29	X86142-P01-08	980	1
30	X86142-P01-02	669	1
31			
32			
33			
34			
35			
36	AC-065		8
37	1mm THK. ALUM. PLATE		
38	GL4-C152		1
39	742X948 (GLASS)		
40	AW-L01R		1
41			
42	GB-C152		1
43	720X370 (GLASS)		
44	GL1-C152		1
45	742X634 (GLASS)		

△ OTHERS (ALUM. & G.M.S. PARTS)			
ITEM	FAB. DWG NO.	LENGTH (mm)	QTY
46	BST-P085		1
	686X876 (BACK PANEL)		
47			
48			
49			
50			
51	AC-065		8
	1mm THK. ALUM. PLATE		
52	GL4-C152		1
	742X948 (GLASS)		
53	AW-L01R		1
54	GB-C152		1
	720X370 (GLASS)		
55	GL1-C152		1
	742X634 (GLASS)		

 <b>美特鋁質有限公司</b> MIDI Aluminium Fabricator Ltd.				<b>工程號</b> J857 <b>地盤</b> 啟德6552	<b>類別</b> <b>制圖</b> 李傳鵬 <b>復核</b> 練松文 <b>批准</b> 林仁安	<b>物料號</b> M1 <b>圖號</b> CW-335 <b>數量</b> - <b>單件重量</b> - (KG)
<b>修改</b> A B C <b>日期</b> 3.18 4.2 4.26	<b>採用工廠</b> <b>地盤</b> ✓ <b>材料顏色</b> -	<b>圖紙名稱</b> 單元組裝圖 <b>材料</b> -				

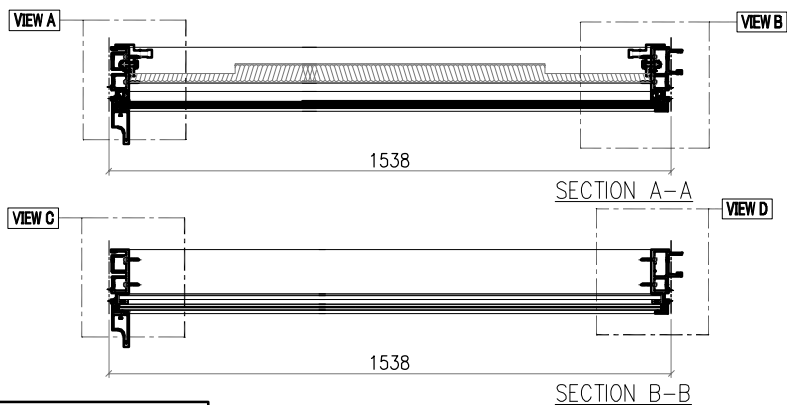
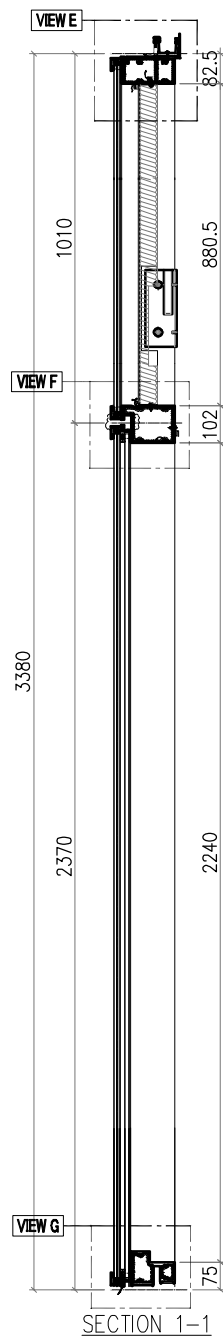
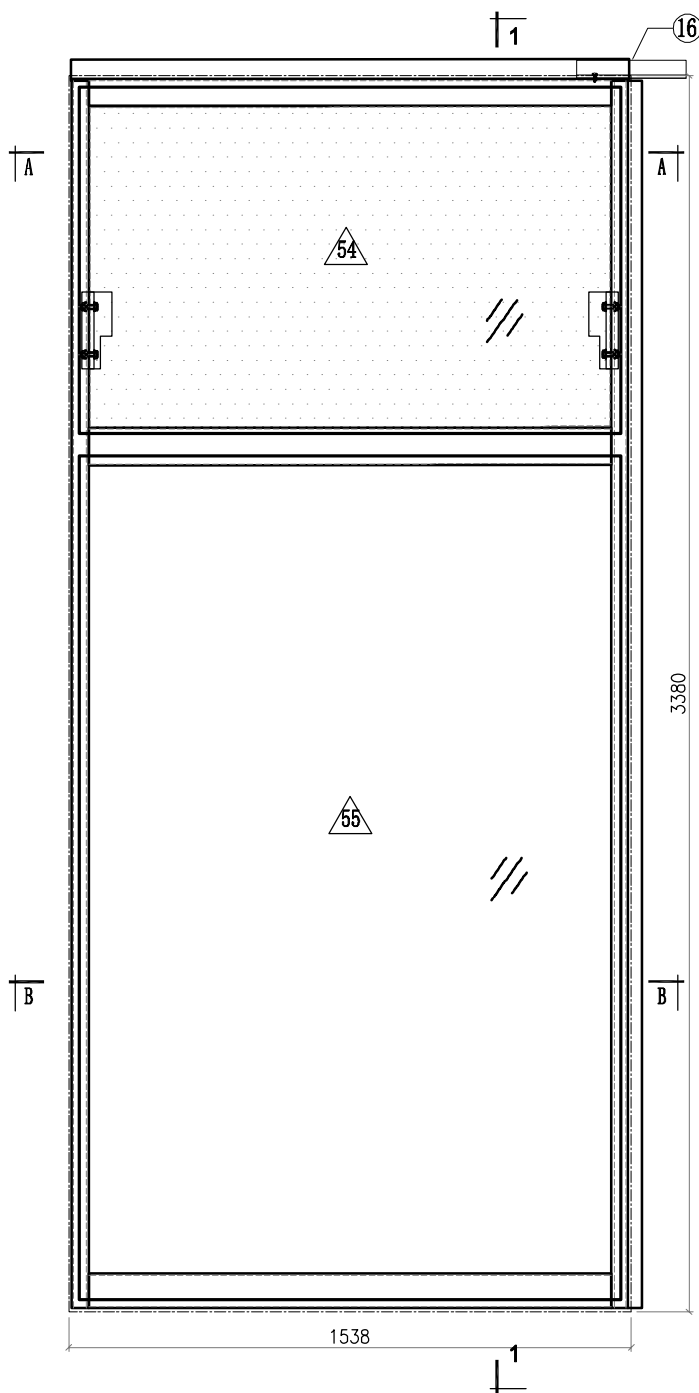

**Notes**

VIEW FROM OUTSIDE

 GLASS

 2mm THK. BACK PANEL

 <b>美特鋁質有限公司</b> MIDI Aluminium Fabricator Ltd.				工程號 J857 地盘 啟德6552	類別 制圖 李傳鵬	物料號 M1 2022-02-11	圖號 CW-335
修改 A B C 日期 3.18 4.2 4.26	採用工廠 材料颜色 -	地盘 <input checked="" type="checkbox"/>	图纸名称 单元组装图	復核 練松文 批准 林仁安	2022-02-13 2022-02-15	數量 - 單件重量 -	- (KG)

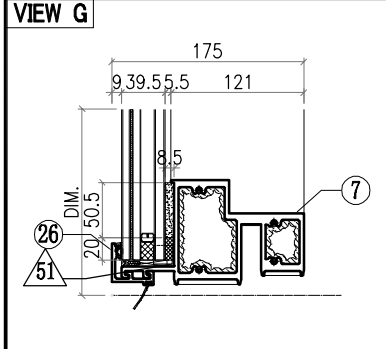
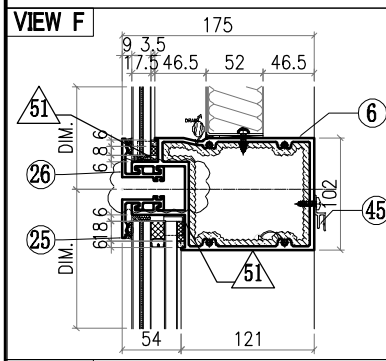
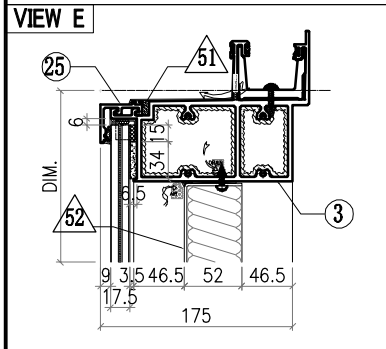
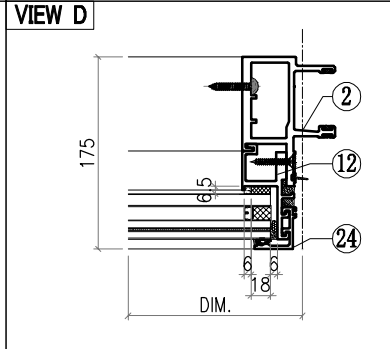
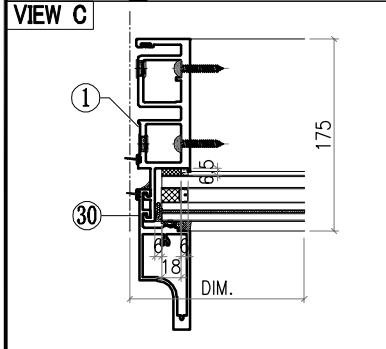
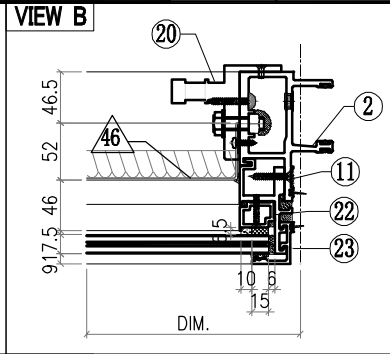
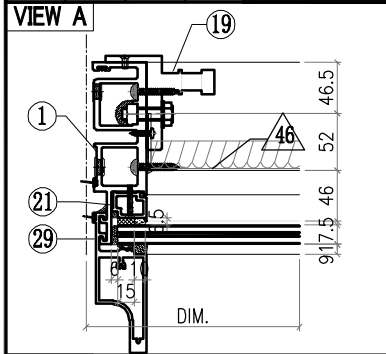



ALUM. EXTRUSION			
ITEM	FAB. DWG NO.	LENGTH (mm)	QTY
1	X86049-P05	3356	1
2	X86047-P05	3356	1
3	X86060-001-072	1526	1
4			
5			
6	X86061-001-025	1492	1
7	X86059-001-124	1492	1
8			
9			
10			
11			
12			
13			
14			
15			
16	X86079-001	300	1
17			
18			
19	X86095-001	210	1
20	X86095-002	210	1
21	X86074-P01-03	936.5	1
22	X86074-P01R-03	936.5	1
23	X86071-P04-05	979.5	1
24	X86071-P04-09	2341.5	1
25	X86071-P03-23	1520	2
26	X86071-P03R-23	1520	2
27			
28			
29	X86142-P01-08	980	1
30	X86142-P01-07	2342	1
31			
32			
33			
34			
35			
36	AC-065		8
37	1mm THK. ALUM. PLATE		
38			
39			
40			
41			
42	GL4-C159		1
43	1479X948 (GLASS)		
44	GL1-D159		1
45	1479X2308 (GLASS)		
	X86101-001-038	1428	1

OTHERS (ALUM. & G.M.S. PARTS)			
ITEM	FAB. DWG NO.	LENGTH (mm)	QTY
46	BST-P061		1
	1424X876 (BACK PANEL)		
47			
48			
49			
50			
51			
52			
53			
54			
55			

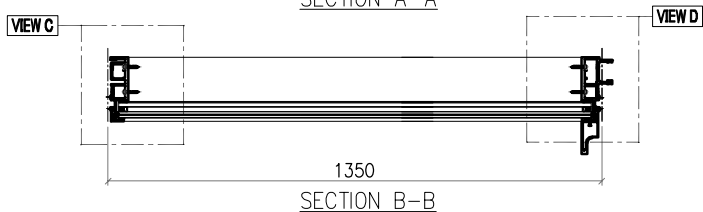
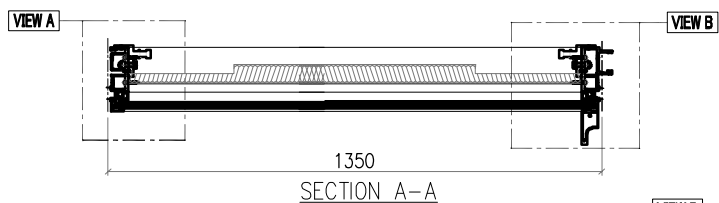
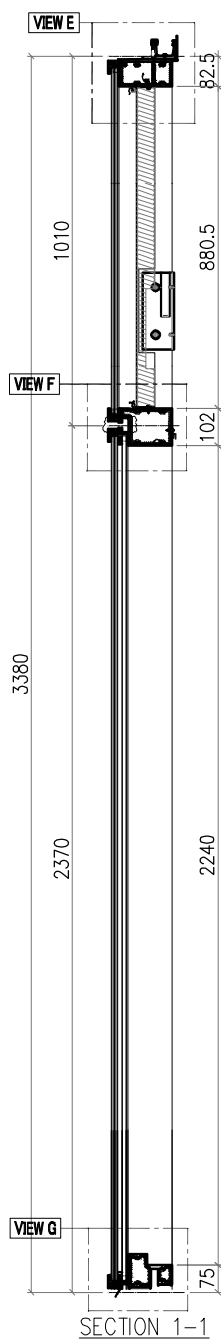
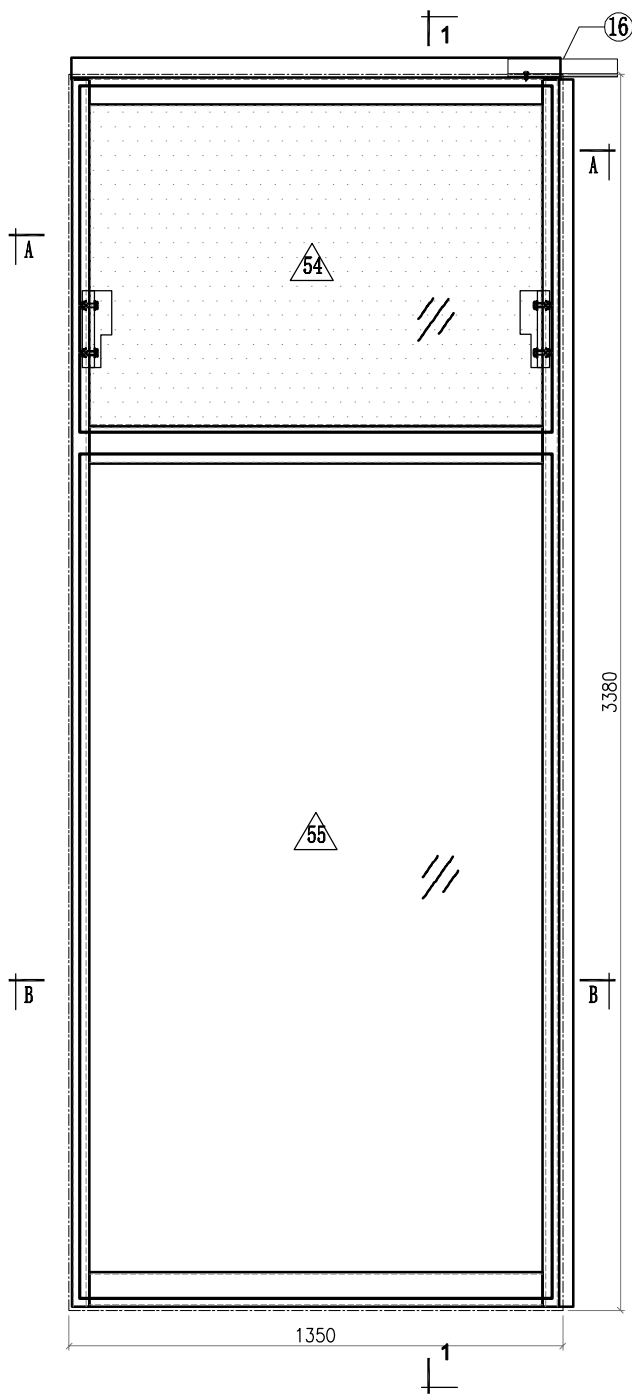
 <b>美特鋁質有限公司</b> MIDI Aluminium Fabricator Ltd.				工程號 J857 地盤 啟德6552	類別 制圖 李傳鵬 復核 練松文 批准 林仁安	物料號 M1 圖號 CW-336 數量 - 單件重量 - (KG)
修改 A 日期 3.18	B 4.2	C 4.26	採用工廠 材料顏色 -	地盤 <input checked="" type="checkbox"/>	图纸名称 单元组装图 材料 -	



<b>Notes</b>	
VIEW FROM OUTSIDE	
	GLASS
	2mm THK. BACK PANEL

 <b>美特鋁質有限公司</b> MIDI Aluminium Fabricator Ltd.				工程號 J857 地盘 啟德6552	類別 制圖 李傳鵬	物料號 M1 2022-02-11	圖號 CW-336
修改 A B C 日期 3.18 4.2 4.26	採用工廠 材料颜色 -	地盘 <input checked="" type="checkbox"/>	图纸名称 单元组装图	復核 練松文 批准 林仁安	2022-02-13 2022-02-15	數量 - 單件重量 -	- (KG)

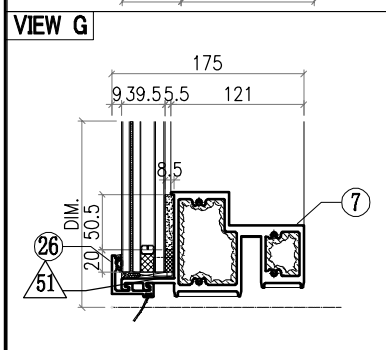
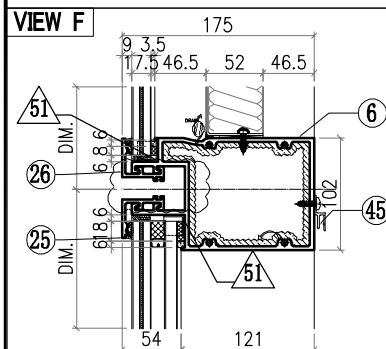
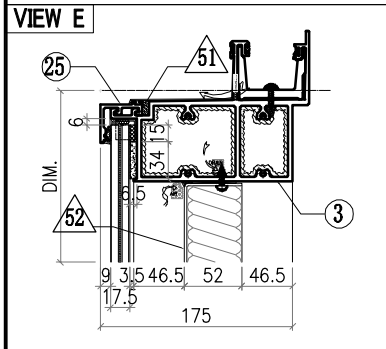
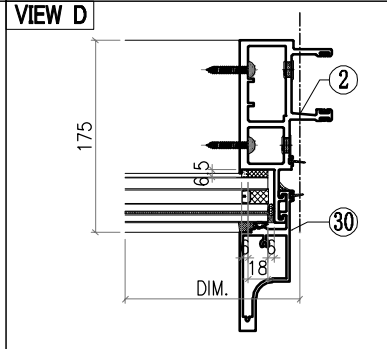
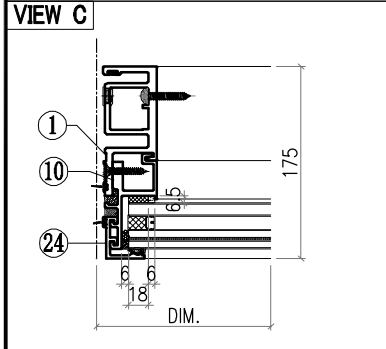
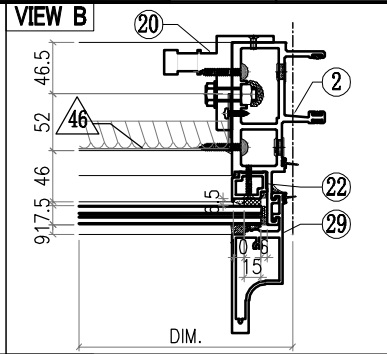
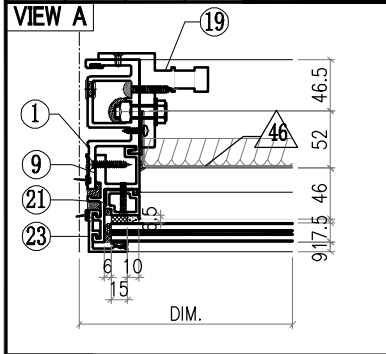

ALUM. EXTRUSION			
ITEM	FAB. DWG NO.	LENGTH (mm)	QTY
1	X86049-P05	3356	1
2	X86047-P05	3356	1
3	X86060-001-075	1338	1
4			
5			
6	X86061-001-028	1304	1
7	X86059-001-127	1304	1
8			
9			
10			
11			
12			
13			
14			
15			
16	X86079-001	300	1
17			
18			
19	X86095-001	210	1
20	X86095-002	210	1
21	X86074-P01-03	936.5	1
22	X86074-P01R-03	936.5	1
23	X86071-P04-05	979.5	1
24	X86071-P04-09	2341.5	1
25	X86071-P02-25	1332	2
26	X86071-P02R-25	1332	2
27			
28			
29	X86142-P01-08	980	1
30	X86142-P01-07	2342	1
31			
32			
33			
34			
35			
36	AC-065		8
37	1mm THK. ALUM. PLATE		
38			
39			
40			
41			
42	GL4-C163		1
43	1292X948 (GLASS)		
44	GL1-D163		1
45	1292X2308 (GLASS)		
	X86101-001-043	1240	1

OTHERS (ALUM. & G.M.S. PARTS)			
ITEM	FAB. DWG NO.	LENGTH (mm)	QTY
46	BST-P051		1
	1236X876 (BACK PANEL)		
47			
48			
49			
50			
51			
52			
53			
54			
55			

 <b>美特鋁質有限公司</b> MIDI Aluminium Fabricator Ltd.				工程號 J857 地盘 啟德6552	類別 制圖 李傳鵬 復核 練松文 批准 林仁安	物料號 M1 2022-02-11 2022-02-13 2022-02-15	圖號 CW-337 數量 - 單件重量 - (KG)	
修改	A	B	C	採用工廠	地盘	✓	图纸名称	单元组裝圖
日期	3.18	4.2	4.26	材料颜色	-		材料	-

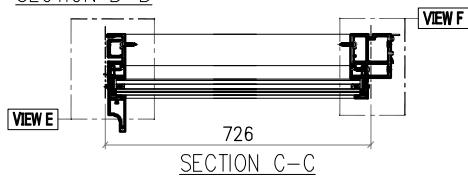
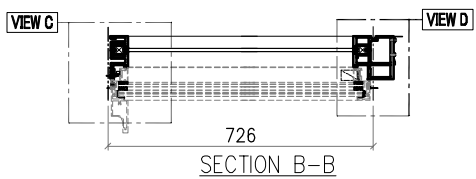
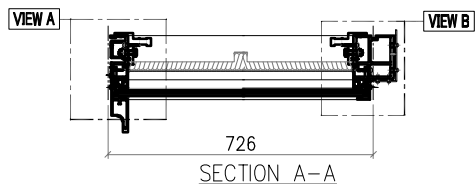
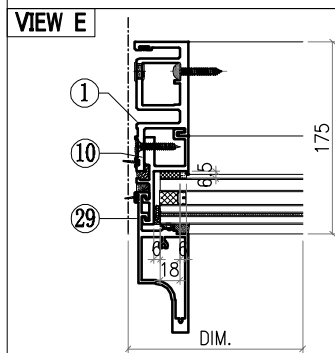
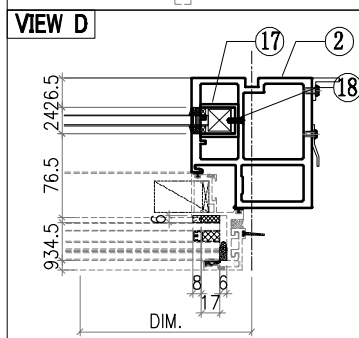
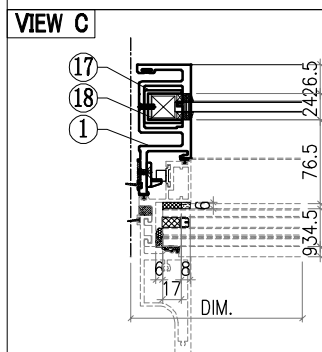
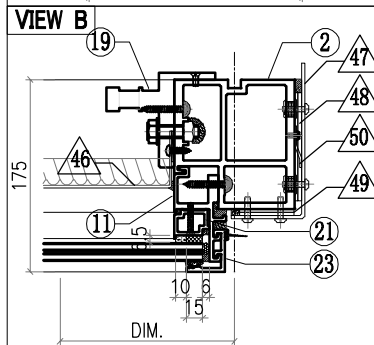
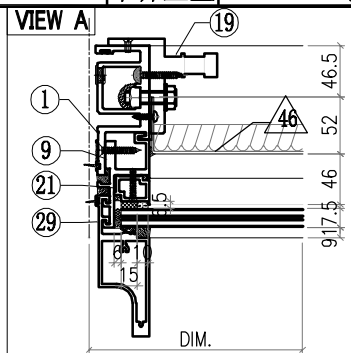
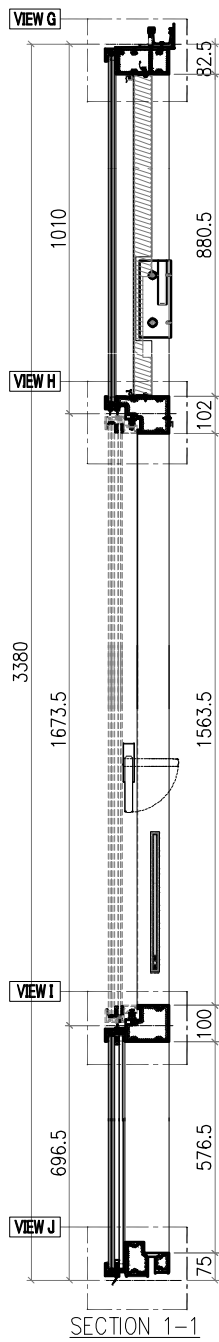
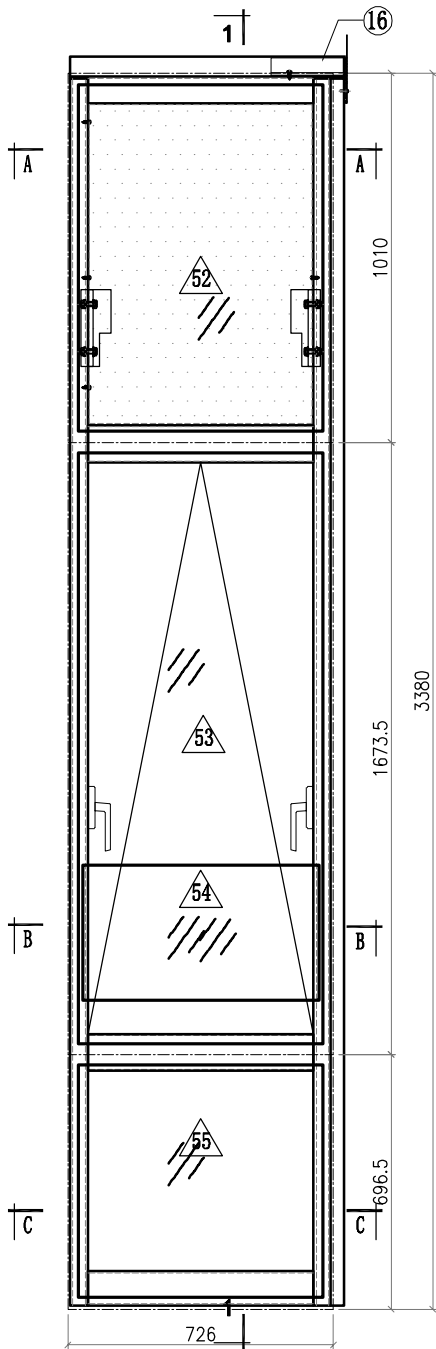

Notes

VIEW FROM OUTSIDE

 GLASS

 2mm THK. BACK PANEL

 <b>美特鋁質有限公司</b> MIDI Aluminium Fabricator Ltd.				工程號 J857 地盤 啟德6552	類別 制圖 李傳鵬 復核 練松文 批准 林仁安	物料號 M1 2022-02-11 2022-02-13 2022-02-15	圖號 CW-337 數量 - 單件重量 - (KG)
修改	A	B	C	採用工廠	地盤	✓	图纸名称 单元组装图 材料 -
日期	3.18	4.2	4.26	材料颜色	-		

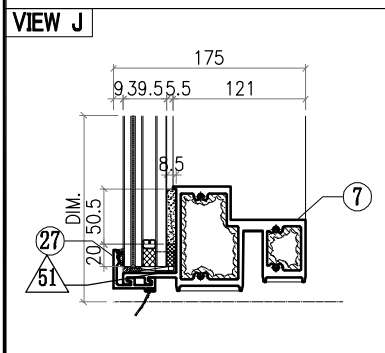
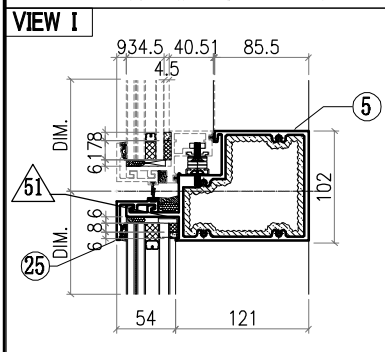
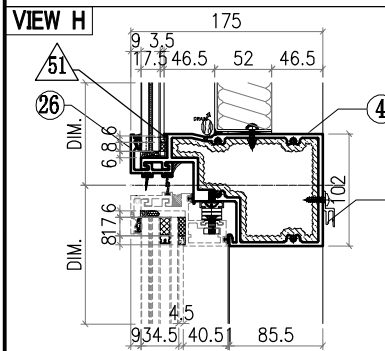
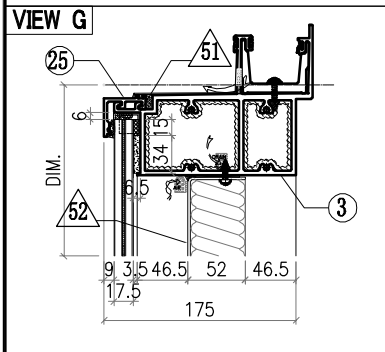
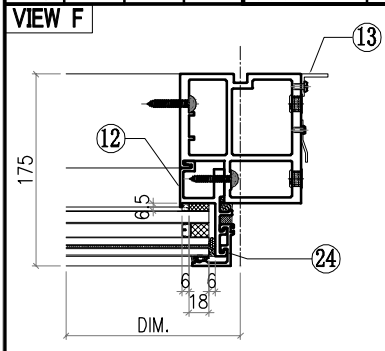

○ ALUM. EXTRUSION			
ITEM	FAB. DWG NO.	LENGTH (mm)	QTY
1	X86050-P04	3356	1
2	X86055-P23	3356	1
3	X86060-001-119	775	1
4	X86063-001-009	697	1
5	X86062-001-009	697	1
6			
7	X86059-001-084	697	1
8			
9	X86086-P08	970.5	1
10	X86086-P02	646	1
11	X86086-P09	970.5	1
12	X86086-P04	646	1
13	N544-P05/AK-05	2440	1
14			
15			
16	X86079-005	200	1
17	<b>X86078-P01</b>	<b>390</b>	<b>2</b>
18	<b>N525-P01</b>	<b>23</b>	<b>2</b>
19	X86095-001	210	1
20	X86095-002	210	1
21	X86074-P11-03	958.5	1
22	X86074-P11R-03	958.5	1
23	X86071-P04-05	979.5	1
24	X86071-P04-03	668	1
25	X86071-P03-24	708	2
26	X86145-P03-09	708	1
27	X86071-P03R-24	708	1
28			
29	X86142-P01-08	980	1
30	X86142-P01-02	669	1
31			
32			
33			
34			
35			
36			
37			
38			
39			
40			
41			
42			
43			
44			
45	X86101-001-044	616	1

△ OTHERS (ALUM. & G.M.S. PARTS)			
ITEM	FAB. DWG NO.	LENGTH (mm)	QTY
46	BST-P052		1
	612X876 (BACK PANEL)		
47	AC-061		1
	3mm THK. ALUM. PLATE		
48	AC-063		2
	3mm THK. ALUM. PLATE		
49	AC-064		2
	3mm THK. ALUM. PLATE		
50	AC-113		1
	2mm THK. ALUM. PLATE		
51	AC-065		8
	1mm THK. ALUM. PLATE		
52	GL4-C167		1
	668X948 (GLASS)		
53	AW-L02		1
54	GB-C167		1
	646X370 (GLASS)		
55	GL1-C167		1
	668X634 (GLASS)		

 <b>美特鋁質有限公司</b> MIDI Aluminium Fabricator Ltd.				工程號 J857 地盤 啟德6552	類別 制圖 李傳鵬 復核 練松文 批准 林仁安	物料號 M1 2022-02-11 2022-02-13 2022-02-15	圖號 CW-341 數量 - 單件重量 - (KG)
修改 A B C 日期 3.18 4.2 4.26	採用工廠 地盤 <input checked="" type="checkbox"/>	材料颜色 -	图纸名称 单元组裝图 材料 -				

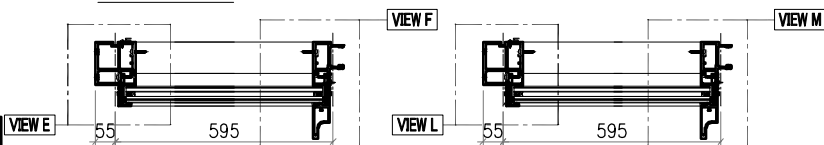
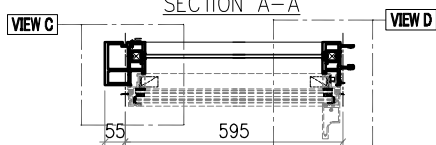
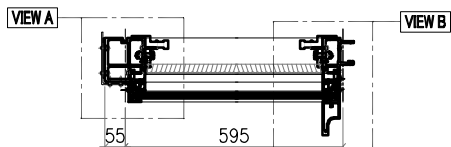
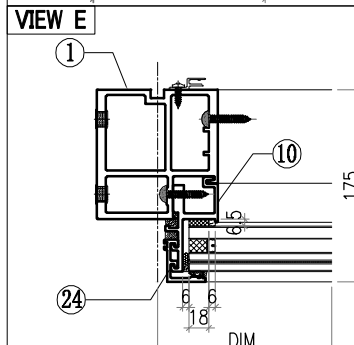
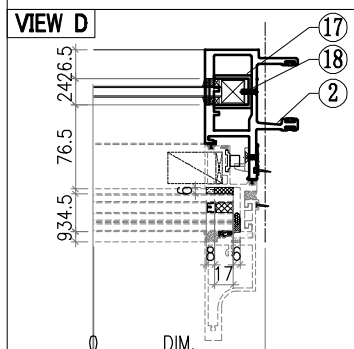
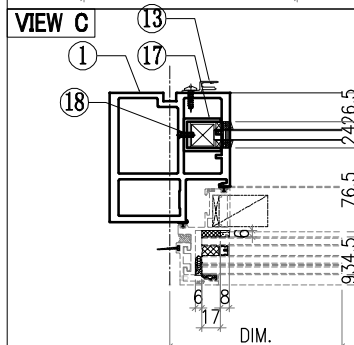
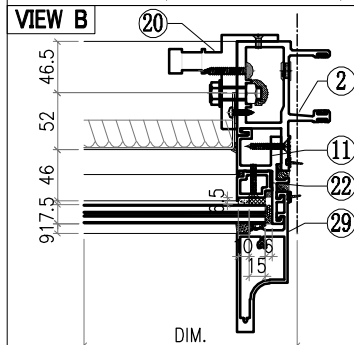
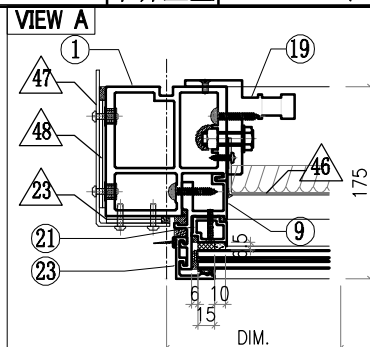
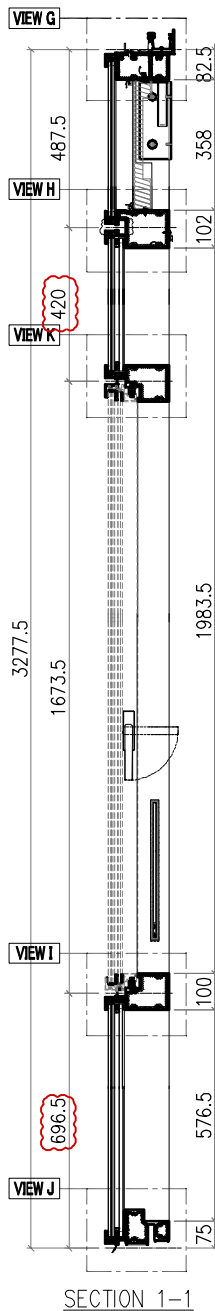
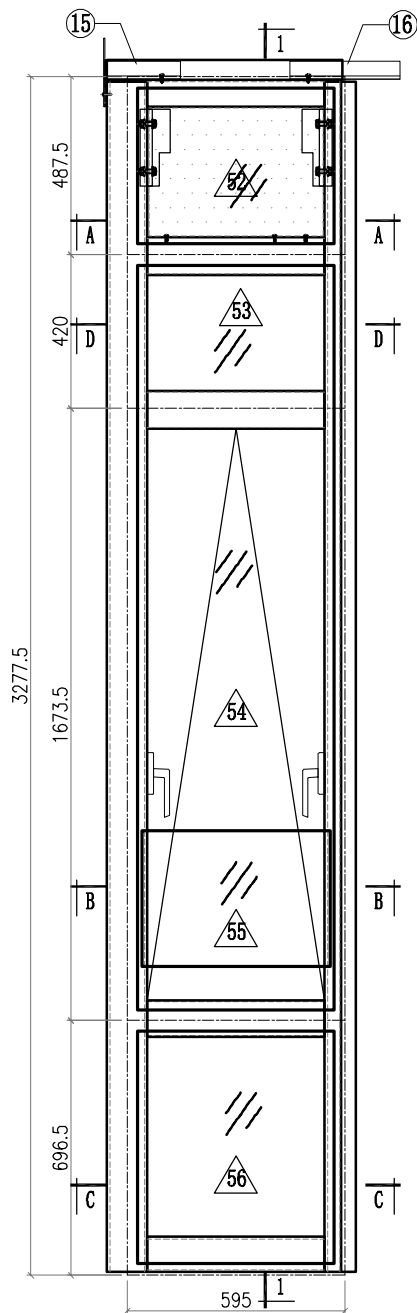

- Notes
1. VIEW FROM OUTSIDE
  2. GLASS
  3. 2mm THK. BACK PANEL

 <b>美特鋁質有限公司</b> MIDI Aluminium Fabricator Ltd.				工程號 J857 地盤 啟德6552	類別 制圖 李傳鵬 復核 練松文 批准 林仁安	物料號 M1 2022-02-11 2022-02-13 2022-02-15	圖號 CW-341 數量 - 單件重量 - (KG)
修改 A B C 日期 3.18 4.2 4.26	採用工廠 地盤 <input checked="" type="checkbox"/>	材料顏色 -	圖紙名稱 单元组装图 材料 -				

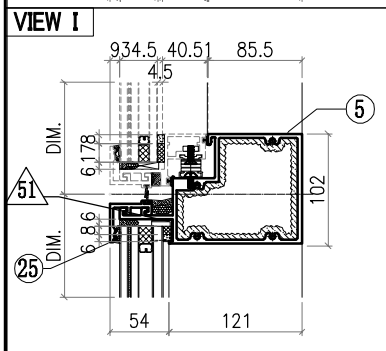
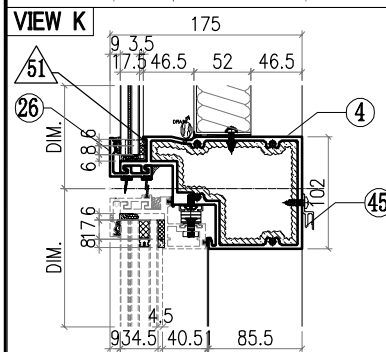
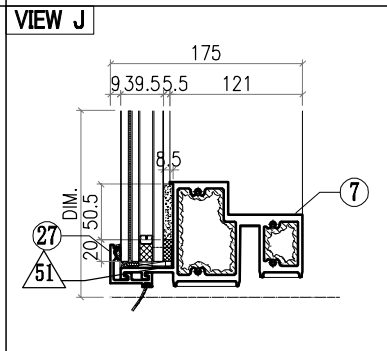
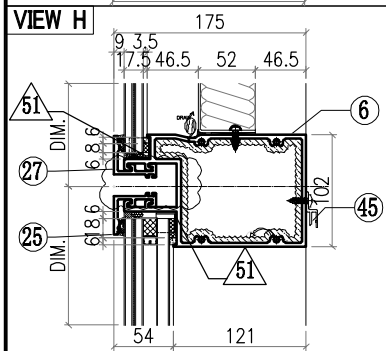
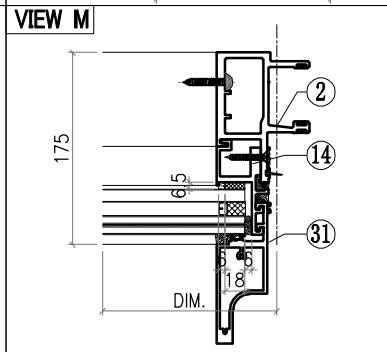
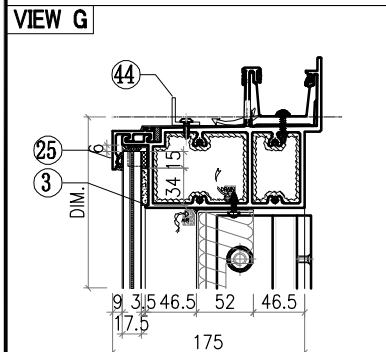
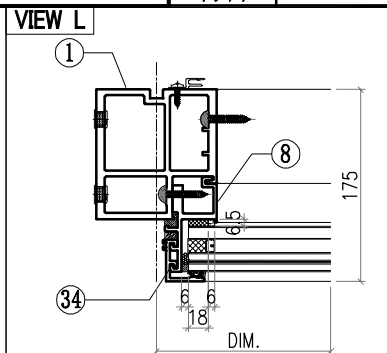
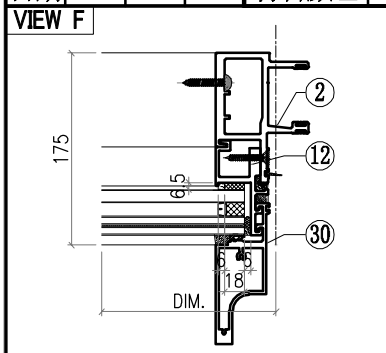



ALUM. EXTRUSION			
ITEM	FAB. DWG NO.	LENGTH (mm)	QTY
1	X86055-P29	3253.5	1
2	X86048-P08	3253.5	1
3	X86060-001-161	644	1
4	X86063-001-014	566	1
5	X86062-001-007	566	1
6	X86061-001-036	549	1
7	X86059-001-082	566	1
8	X86086-P16	373	1
9	X86086-P10	448	1
10	X86086-P02	646	1
11	X86086-P11	448	1
12	X86086-P04	646	1
13	X86101-P06	2480	1
14	X86086-P17	373	1
15	X86079-002	200	1
16	X86079-001	300	1
17	X86078-P01	390	2
18	N525-P01	23	2
19	X86095-001	210	1
20	X86095-002	210	1
21	X86074-P11-04	436	1
22	X86074-P11R-04	436	1
23	X86071-P04-06	457	1
24	X86071-P04-03	668	1
25	X86071-P02-22	577	3
26	X86145-P02-08	577	1
27	X86071-P02R-22	577	2
28			
29	X86142-P01-09	458	1
30	X86142-P01-10	396	1
31	X86142-P01-02	669	1
32			
33			
34	X86071-P04-16	395	1
35			
36			
37			
38			
39			
40			
41			
42			
43			
44	L061-001-01	425	1
45	X86101-001-041	485	1

OTHERS (ALUM. & G.M.S. PARTS)			
ITEM	FAB. DWG NO.	LENGTH (mm)	QTY
46	BST-J060		1
	481X354 (BACK PANEL)		
47	AC-061		1
	3mm THK. ALUM. PLATE		
48	AC-063		2
	3mm THK. ALUM. PLATE		
49	AC-064		2
	3mm THK. ALUM. PLATE		
50			
51	AC-065		8
	1mm THK. ALUM. PLATE		
52	GL4-D199		1
	537X425 (GLASS)		
53	GL4-D199		1
	537X425 (BACK PANEL)		
54	AW-L03R		1
55	GB-C199		1
	515X370 (GLASS)		
56	GL1-C199		1
	537X634 (GLASS)		

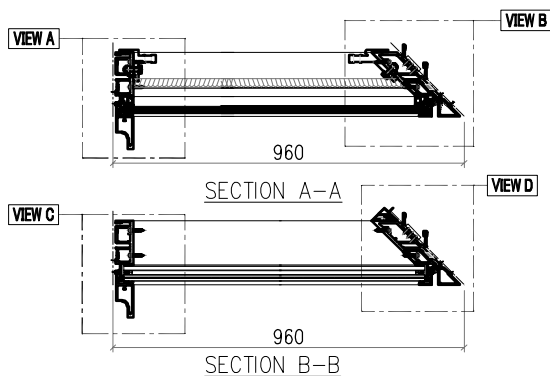
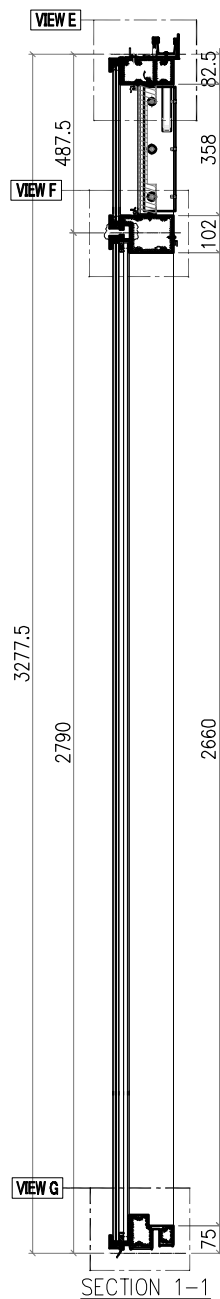
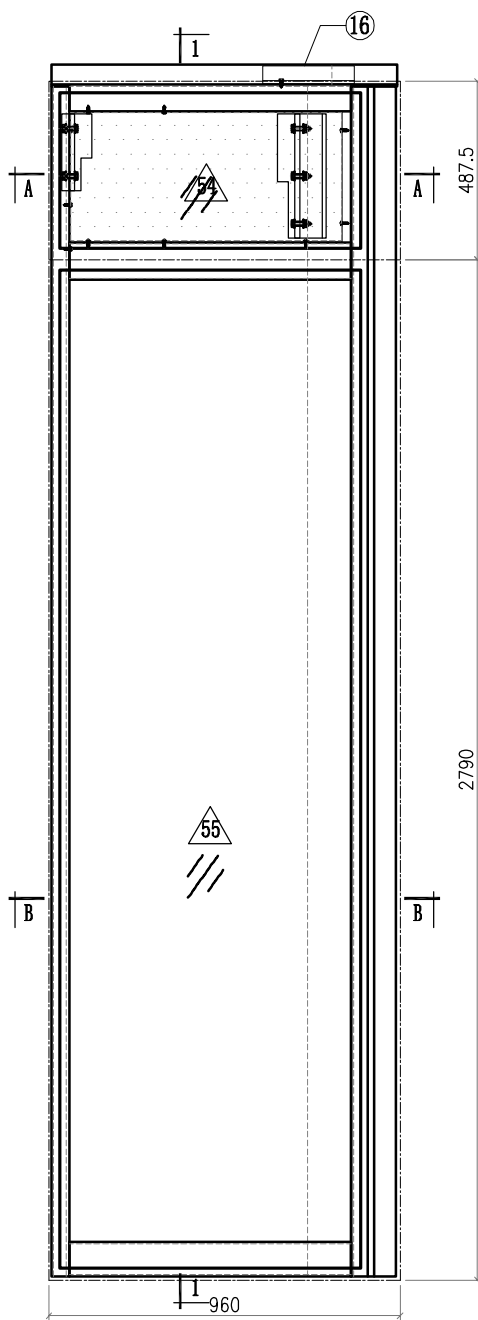
 <b>美特鋁質有限公司</b> MIDI Aluminium Fabricator Ltd.				<b>工程號</b> J857 <b>地盤</b> 啟德6552	<b>類別</b> <b>制圖</b> 李傳鵬 <b>復核</b> 練松文 <b>批准</b> 林仁安	<b>物料號</b> M1 <b>圖號</b> CW-342 <b>數量</b> - <b>單件重量</b> - (KG)
<b>修改</b> A B C <b>日期</b> 3.18 4.2 4.26	<b>採用工廠</b> <b>地盤</b> ✓ <b>材料顏色</b> -	<b>圖紙名稱</b> 單元組裝圖 <b>材料</b> -				



<b>Notes</b>	
VIEW FROM OUTSIDE	
	GLASS
	2mm THK. BACK PANEL

 <b>美特鋁質有限公司</b> MIDI Aluminium Fabricator Ltd.				<b>工程號</b> J857 <b>地盤</b> 啟德6552	<b>類別</b> <b>制圖</b> 李傳鵬 <b>復核</b> 練松文 <b>批准</b> 林仁安	<b>物料號</b> M1 <b>圖號</b> CW-342 <b>數量</b> - <b>單件重量</b> - (KG)
<b>修改日期</b> 3.18 4.2 4.26	<b>A</b> <b>B</b> <b>C</b>	<b>採用工廠</b> <b>地盤</b> ✓ <b>材料顏色</b> -	<b>圖紙名稱</b> 单元组装图 <b>材料</b> -			

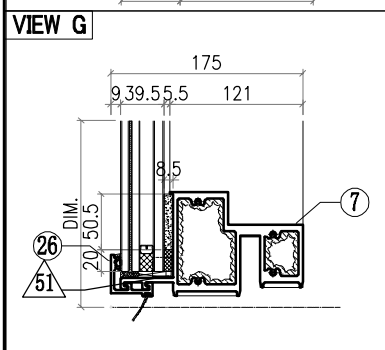
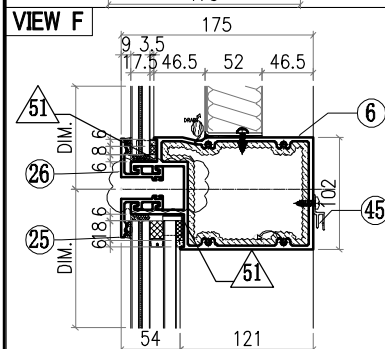
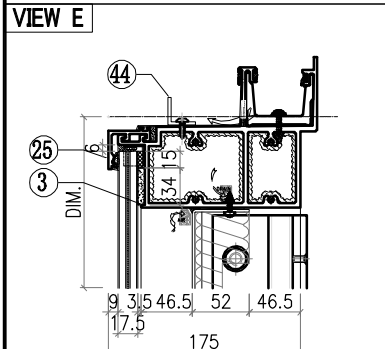
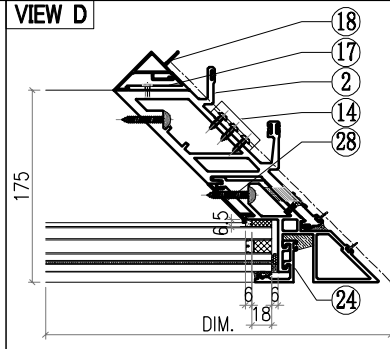
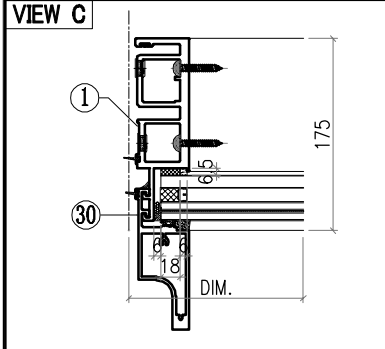
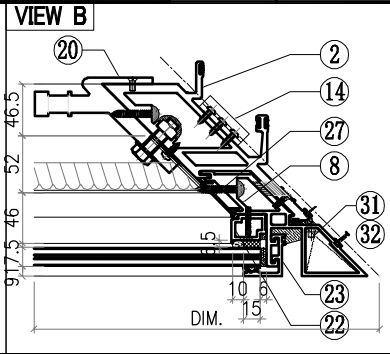
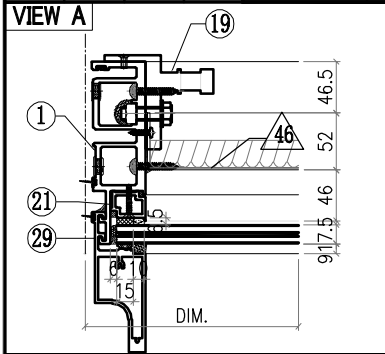

○ ALUM. EXTRUSION			
ITEM	FAB. DWG NO.	LENGTH (mm)	QTY
1	X86049-P08	3253.5	1
2	X86051-P09	3253.5	1
3	X86060-001-A51	936.5	1
4			
5			
6	X86061-001-047	834	1
7	X86059-001-A28	834	1
8	X86075-P13	3253.5	1
9			
10			
11			
12			
13			
14	X86083-002	50	3
15			
16	X86079-003	250	1
17	X86091-002-03	2620	1
18	X86093-001-03	2620	1
19	X86095-001	210	1
20	X86097-004	340	1
21	X86074-P01-04	414	1
22	X86074-P21R-04	358	1
23	X86071-P04-06	457	1
24	X86071-P04-08	2761.5	1
25	X86071-P03-21	862	2
26	X86071-P03R-21	862	2
27	X86151-P07R	357.5	1
28	X86151-P09	2629.5	1
29	X86142-P01-09	458	1
30	X86142-P01-11	2762	1
31	L044-P01L	46	1
32	L044-P01R	46	1
33			
34			
35			
36			
37			
38			
39			
40			
41			
42			
43			
44	L061-002-02	676	1
45	X86101-001-079	652	1

△ OTHERS (ALUM. & G.M.S. PARTS)			
ITEM	FAB. DWG NO.	LENGTH (mm)	QTY
46	BST-NY020		1
	744X354 (BACK PANEL)		
47			
48			
49			
50			
51	AC-065		8
	1mm THK. ALUM. PLATE		
52			
53			
54	GL4-D196		1
	822X425 (GLASS)		
55	GL1-F196		1
	822X2728 (GLASS)		

 <b>美特鋁質有限公司</b> MIDI Aluminium Fabricator Ltd.				<b>工程號</b> J857 <b>地盤</b> 啟德6552 <b>圖紙名稱</b> 单元组装图	<b>類別</b> <b>制圖</b> 李傳鵬 <b>復核</b> 練松文 <b>批准</b> 林仁安	<b>物料號</b> M1 <b>圖號</b> CW-343 <b>數量</b> - <b>單件重量</b> - (KG)	
<b>修改</b> <b>日期</b>	<b>A</b> 3.18	<b>B</b> 4.2	<b>C</b> 4.26	<b>採用工廠</b> <b>地盤</b> ✓ <b>材料顏色</b> -	<b>材料</b> -		

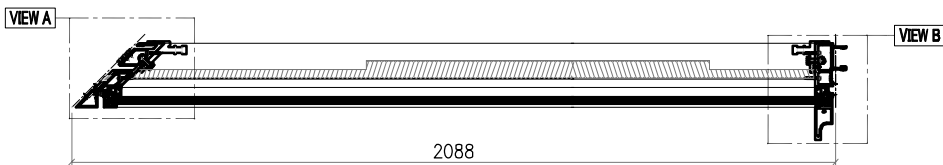
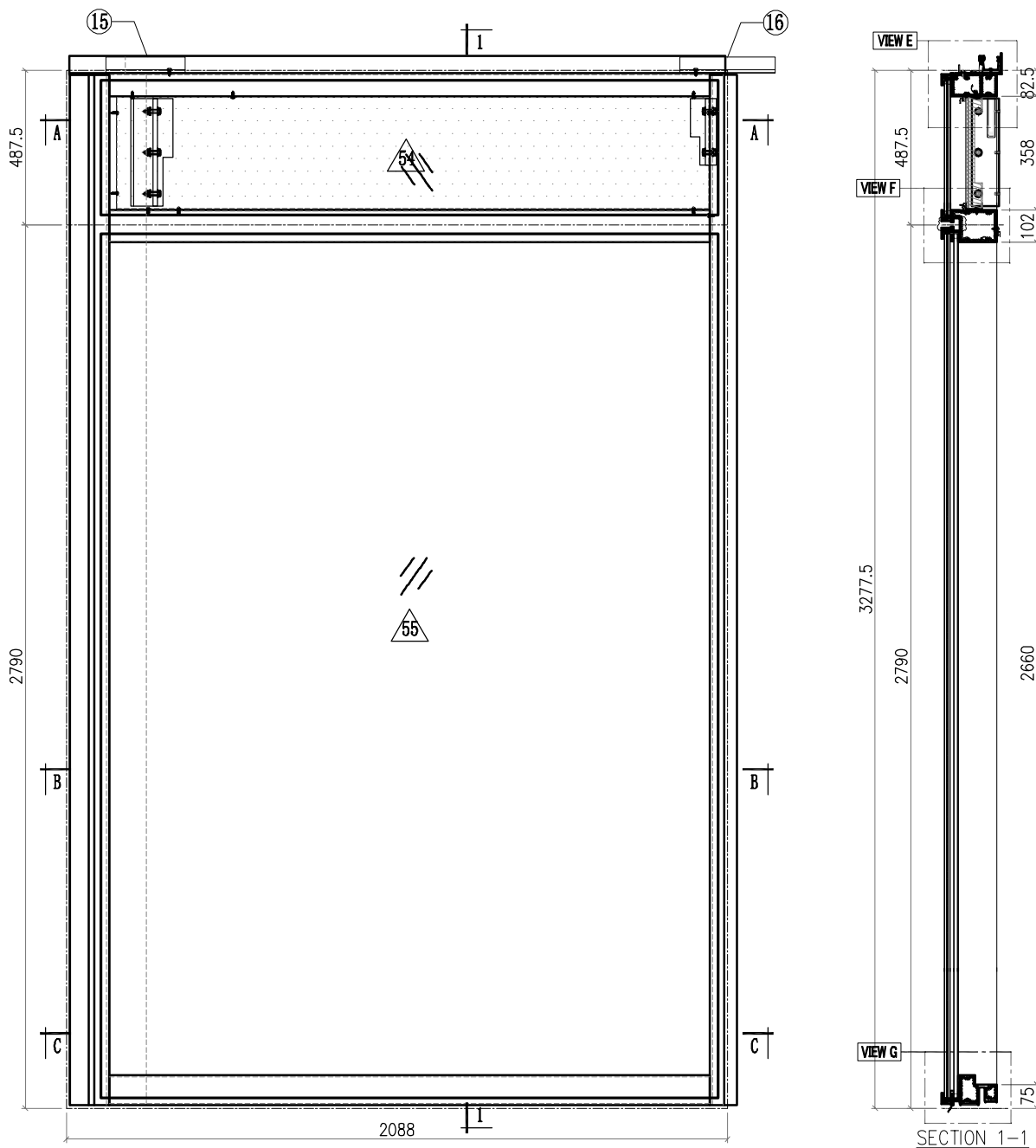



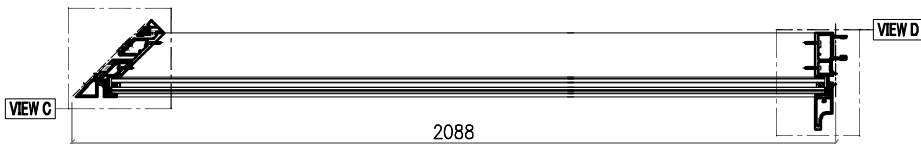

SECTION A-A



SECTION B-B

**Notes**

	VIEW FROM OUTSIDE
	GLASS
	2mm THK. BACK PANEL

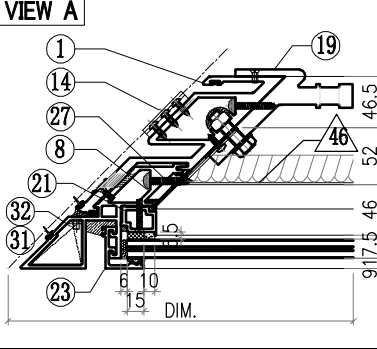
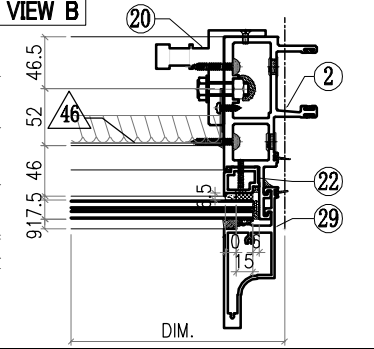
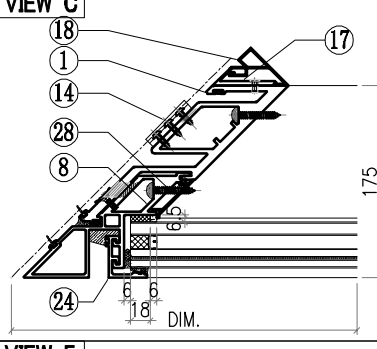
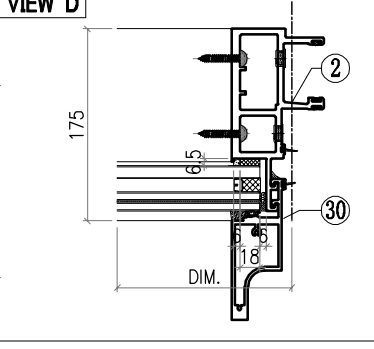
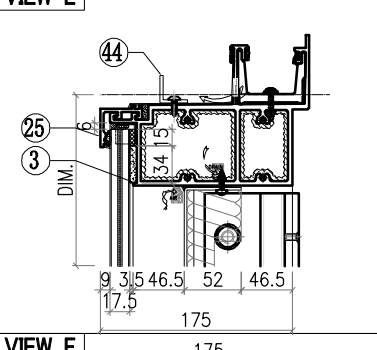
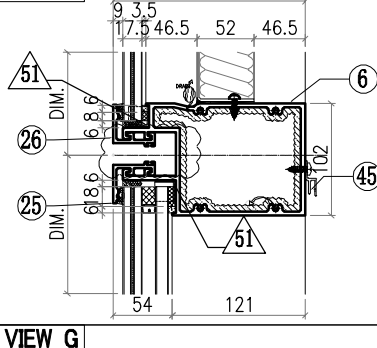
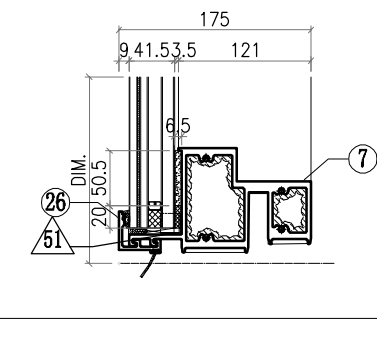
 <b>美特鋁質有限公司</b> MIDI Aluminium Fabricator Ltd.				工程號 J857 地盘 啟德6552	類別 制圖 李傳鵬	物料號 M1 2022-02-11	圖號 CW-343																																																																																																																																																																																												
修改 A B C 日期 3.18 4.2 4.26	採用工廠 材料颜色 -	地盘 <input checked="" type="checkbox"/>	图纸名称 单元组装图	復核 練松文 批准 林仁安	2022-02-13 2022-02-15	數量 - 單件重量 -	- (KG)																																																																																																																																																																																												
<b>VIEW A</b> 		<b>VIEW B</b> 		<table border="1"> <thead> <tr> <th colspan="4">○ ALUM. EXTRUSION</th> </tr> <tr> <th>ITEM</th> <th>FAB. DWG NO.</th> <th>LENGTH (mm)</th> <th>QTY</th> </tr> </thead> <tbody> <tr><td>1</td><td>X86052-P07</td><td>3253.5</td><td>1</td></tr> <tr><td>2</td><td>X86047-P07</td><td>3253.5</td><td>1</td></tr> <tr><td>3</td><td>X86060-001-B51</td><td>2064.5</td><td>1</td></tr> <tr><td>4</td><td></td><td></td><td></td></tr> <tr><td>5</td><td></td><td></td><td></td></tr> <tr><td>6</td><td>X86061-001-057</td><td>1962</td><td>1</td></tr> <tr><td>7</td><td>X86059-001-B28</td><td>1962</td><td>1</td></tr> <tr><td>8</td><td>X86075-P14</td><td>3253.5</td><td>1</td></tr> <tr><td>9</td><td></td><td></td><td></td></tr> <tr><td>10</td><td></td><td></td><td></td></tr> <tr><td>11</td><td></td><td></td><td></td></tr> <tr><td>12</td><td></td><td></td><td></td></tr> <tr><td>13</td><td></td><td></td><td></td></tr> <tr><td>14</td><td>X86083-001</td><td>50</td><td>3</td></tr> <tr><td>15</td><td>X86079-004</td><td>250</td><td>1</td></tr> <tr><td>16</td><td>X86079-001</td><td>300</td><td>1</td></tr> <tr><td>17</td><td>X86091-001-03</td><td>2620</td><td>1</td></tr> <tr><td>18</td><td>X86092-001-03</td><td>2620</td><td>1</td></tr> <tr><td>19</td><td>X86097-003</td><td>340</td><td>1</td></tr> <tr><td>20</td><td>X86095-002</td><td>210</td><td>1</td></tr> <tr><td>21</td><td>X86074-P21-04</td><td>358</td><td>1</td></tr> <tr><td>22</td><td>X86074-P01R-04</td><td>414</td><td>1</td></tr> <tr><td>23</td><td>X86071-P04-06</td><td>457</td><td>1</td></tr> <tr><td>24</td><td>X86071-P04-08</td><td>2761.5</td><td>1</td></tr> <tr><td>25</td><td>X86071-P02-22</td><td>1990</td><td>2</td></tr> <tr><td>26</td><td>X86071-P02R-23</td><td>1990</td><td>2</td></tr> <tr><td>27</td><td>X86151-P07</td><td>357.5</td><td>1</td></tr> <tr><td>28</td><td>X86151-P09</td><td>2629.5</td><td>1</td></tr> <tr><td>29</td><td>X86142-P01-09</td><td>458</td><td>1</td></tr> <tr><td>30</td><td>X86142-P01-11</td><td>2762</td><td>1</td></tr> <tr><td>31</td><td>L044-P01L</td><td>46</td><td>1</td></tr> <tr><td>32</td><td>L044-P01R</td><td>46</td><td>1</td></tr> <tr><td>33</td><td></td><td></td><td></td></tr> <tr><td>34</td><td></td><td></td><td></td></tr> <tr><td>35</td><td></td><td></td><td></td></tr> <tr><td>36</td><td>AC-065</td><td></td><td>8</td></tr> <tr><td>37</td><td>1mm THK. ALUM. PLATE</td><td></td><td></td></tr> <tr><td>38</td><td></td><td></td><td></td></tr> <tr><td>39</td><td></td><td></td><td></td></tr> <tr><td>40</td><td></td><td></td><td></td></tr> <tr><td>41</td><td></td><td></td><td></td></tr> <tr><td>42</td><td>GL4-D151</td><td></td><td>1</td></tr> <tr><td>43</td><td>1950X425 (GLASS)</td><td></td><td></td></tr> <tr><td>44</td><td>GL2-D151</td><td></td><td>1</td></tr> <tr><td>45</td><td>1950X2728 (GLASS)</td><td></td><td></td></tr> </tbody> </table>				○ ALUM. EXTRUSION				ITEM	FAB. DWG NO.	LENGTH (mm)	QTY	1	X86052-P07	3253.5	1	2	X86047-P07	3253.5	1	3	X86060-001-B51	2064.5	1	4				5				6	X86061-001-057	1962	1	7	X86059-001-B28	1962	1	8	X86075-P14	3253.5	1	9				10				11				12				13				14	X86083-001	50	3	15	X86079-004	250	1	16	X86079-001	300	1	17	X86091-001-03	2620	1	18	X86092-001-03	2620	1	19	X86097-003	340	1	20	X86095-002	210	1	21	X86074-P21-04	358	1	22	X86074-P01R-04	414	1	23	X86071-P04-06	457	1	24	X86071-P04-08	2761.5	1	25	X86071-P02-22	1990	2	26	X86071-P02R-23	1990	2	27	X86151-P07	357.5	1	28	X86151-P09	2629.5	1	29	X86142-P01-09	458	1	30	X86142-P01-11	2762	1	31	L044-P01L	46	1	32	L044-P01R	46	1	33				34				35				36	AC-065		8	37	1mm THK. ALUM. PLATE			38				39				40				41				42	GL4-D151		1	43	1950X425 (GLASS)			44	GL2-D151		1	45	1950X2728 (GLASS)		
○ ALUM. EXTRUSION																																																																																																																																																																																																			
ITEM	FAB. DWG NO.	LENGTH (mm)	QTY																																																																																																																																																																																																
1	X86052-P07	3253.5	1																																																																																																																																																																																																
2	X86047-P07	3253.5	1																																																																																																																																																																																																
3	X86060-001-B51	2064.5	1																																																																																																																																																																																																
4																																																																																																																																																																																																			
5																																																																																																																																																																																																			
6	X86061-001-057	1962	1																																																																																																																																																																																																
7	X86059-001-B28	1962	1																																																																																																																																																																																																
8	X86075-P14	3253.5	1																																																																																																																																																																																																
9																																																																																																																																																																																																			
10																																																																																																																																																																																																			
11																																																																																																																																																																																																			
12																																																																																																																																																																																																			
13																																																																																																																																																																																																			
14	X86083-001	50	3																																																																																																																																																																																																
15	X86079-004	250	1																																																																																																																																																																																																
16	X86079-001	300	1																																																																																																																																																																																																
17	X86091-001-03	2620	1																																																																																																																																																																																																
18	X86092-001-03	2620	1																																																																																																																																																																																																
19	X86097-003	340	1																																																																																																																																																																																																
20	X86095-002	210	1																																																																																																																																																																																																
21	X86074-P21-04	358	1																																																																																																																																																																																																
22	X86074-P01R-04	414	1																																																																																																																																																																																																
23	X86071-P04-06	457	1																																																																																																																																																																																																
24	X86071-P04-08	2761.5	1																																																																																																																																																																																																
25	X86071-P02-22	1990	2																																																																																																																																																																																																
26	X86071-P02R-23	1990	2																																																																																																																																																																																																
27	X86151-P07	357.5	1																																																																																																																																																																																																
28	X86151-P09	2629.5	1																																																																																																																																																																																																
29	X86142-P01-09	458	1																																																																																																																																																																																																
30	X86142-P01-11	2762	1																																																																																																																																																																																																
31	L044-P01L	46	1																																																																																																																																																																																																
32	L044-P01R	46	1																																																																																																																																																																																																
33																																																																																																																																																																																																			
34																																																																																																																																																																																																			
35																																																																																																																																																																																																			
36	AC-065		8																																																																																																																																																																																																
37	1mm THK. ALUM. PLATE																																																																																																																																																																																																		
38																																																																																																																																																																																																			
39																																																																																																																																																																																																			
40																																																																																																																																																																																																			
41																																																																																																																																																																																																			
42	GL4-D151		1																																																																																																																																																																																																
43	1950X425 (GLASS)																																																																																																																																																																																																		
44	GL2-D151		1																																																																																																																																																																																																
45	1950X2728 (GLASS)																																																																																																																																																																																																		
<b>VIEW C</b> 		<b>VIEW D</b> 																																																																																																																																																																																																	
<b>VIEW E</b> 		<b>OTHERS (ALUM. &amp; G.M.S. PARTS)</b> <table border="1"> <thead> <tr> <th>ITEM</th> <th>FAB. DWG NO.</th> <th>LENGTH (mm)</th> <th>QTY</th> </tr> </thead> <tbody> <tr><td>46</td><td>BST-NZ017</td><td></td><td>1</td></tr> <tr><td></td><td>1872X354 (BACK PANEL)</td><td></td><td></td></tr> <tr><td>47</td><td></td><td></td><td></td></tr> <tr><td>48</td><td></td><td></td><td></td></tr> <tr><td>49</td><td></td><td></td><td></td></tr> <tr><td>50</td><td></td><td></td><td></td></tr> <tr><td>51</td><td>AC-065</td><td></td><td>8</td></tr> <tr><td></td><td>1mm THK. ALUM. PLATE</td><td></td><td></td></tr> <tr><td>52</td><td></td><td></td><td></td></tr> <tr><td>53</td><td></td><td></td><td></td></tr> <tr><td>54</td><td>GL4-D151</td><td></td><td>1</td></tr> <tr><td></td><td>1950X425 (GLASS)</td><td></td><td></td></tr> <tr><td>55</td><td>GL2-D151</td><td></td><td>1</td></tr> <tr><td></td><td>1950X2728 (GLASS)</td><td></td><td></td></tr> </tbody> </table>		ITEM	FAB. DWG NO.	LENGTH (mm)	QTY	46	BST-NZ017		1		1872X354 (BACK PANEL)			47				48				49				50				51	AC-065		8		1mm THK. ALUM. PLATE			52				53				54	GL4-D151		1		1950X425 (GLASS)			55	GL2-D151		1		1950X2728 (GLASS)																																																																																																																																						
ITEM	FAB. DWG NO.	LENGTH (mm)	QTY																																																																																																																																																																																																
46	BST-NZ017		1																																																																																																																																																																																																
	1872X354 (BACK PANEL)																																																																																																																																																																																																		
47																																																																																																																																																																																																			
48																																																																																																																																																																																																			
49																																																																																																																																																																																																			
50																																																																																																																																																																																																			
51	AC-065		8																																																																																																																																																																																																
	1mm THK. ALUM. PLATE																																																																																																																																																																																																		
52																																																																																																																																																																																																			
53																																																																																																																																																																																																			
54	GL4-D151		1																																																																																																																																																																																																
	1950X425 (GLASS)																																																																																																																																																																																																		
55	GL2-D151		1																																																																																																																																																																																																
	1950X2728 (GLASS)																																																																																																																																																																																																		
<b>VIEW F</b> 																																																																																																																																																																																																			
<b>VIEW G</b> 																																																																																																																																																																																																			

 <b>美特鋁質有限公司</b> MIDI Aluminium Fabricator Ltd.				工程號 J857 地盤 啟德6552 图纸名称 单元组裝圖 材料 -	類別 制圖 李傳鵬 復核 練松文 批准 林仁安	物料號 M1 2022-02-11 2022-02-13 2022-02-15	圖號 CW-344 數量 - 單件重量 - (KG)					
修改	A	B	C	採用工廠	地盤	✓	日期	3.18	4.2	4.26	材料顏色	-

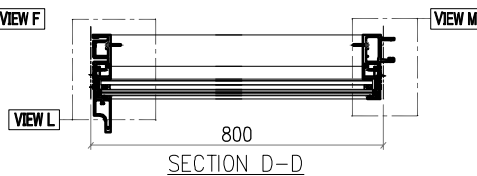
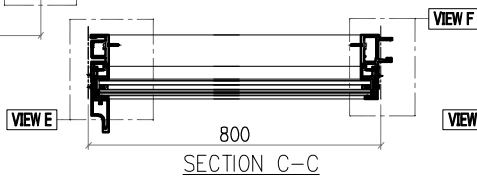
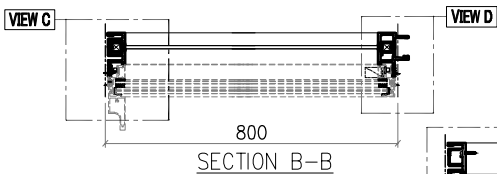
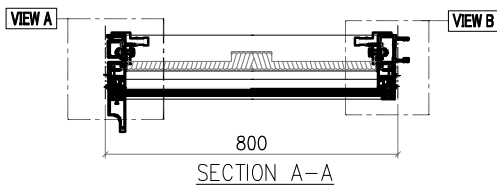
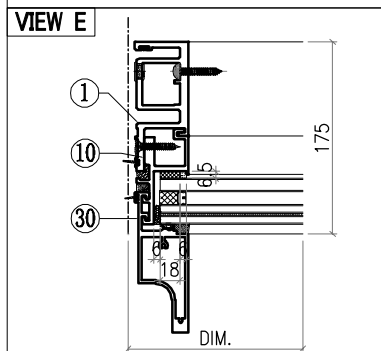
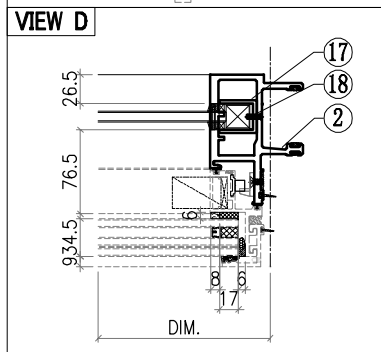
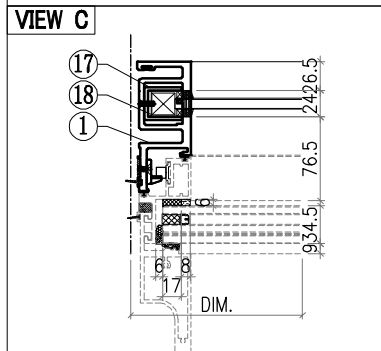
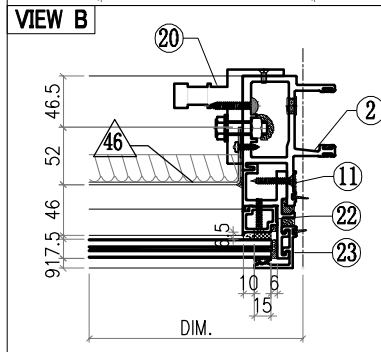
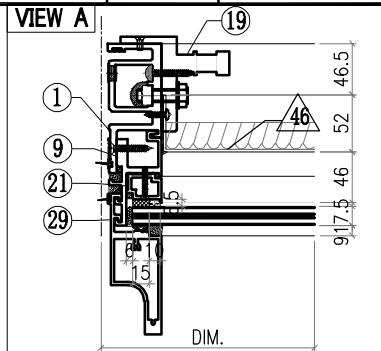
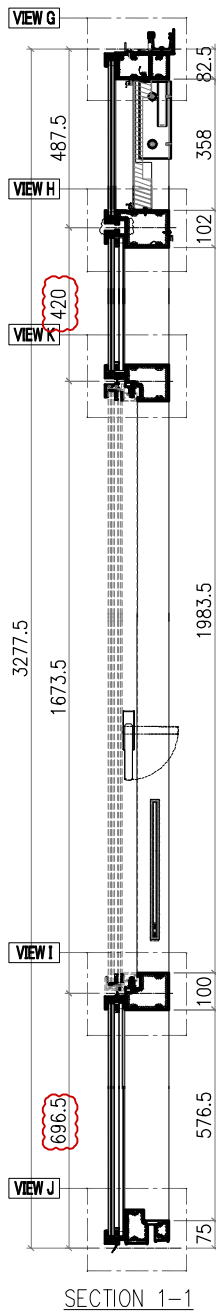
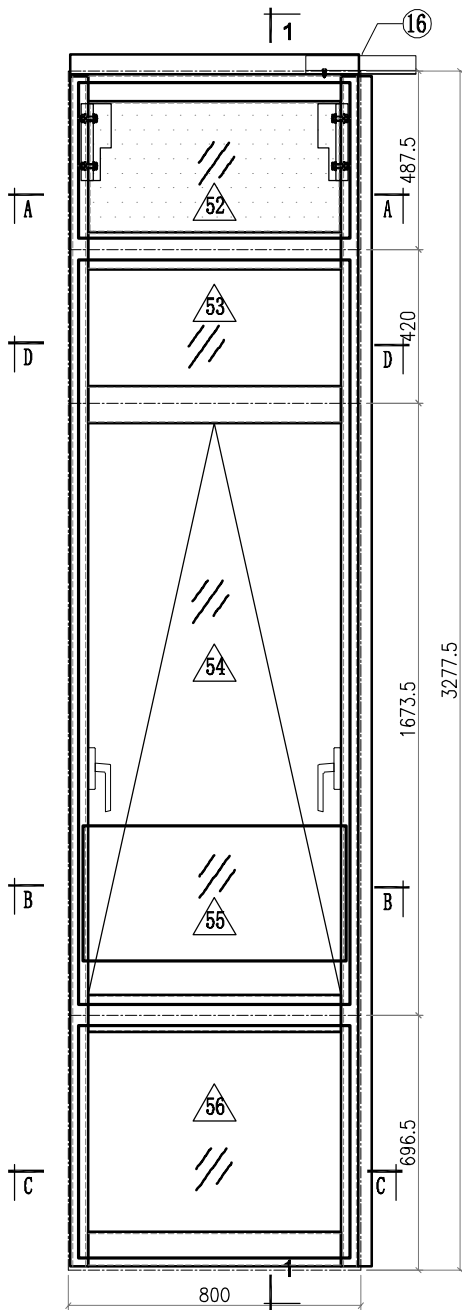

Notes

- VIEW FROM OUTSIDE
- GLASS
- 2mm THK. BACK PANEL

 <b>美特鋁質有限公司</b> MIDI Aluminium Fabricator Ltd.				工程號 J857 地盤 啟德6552	類別 制圖 李傳鵬 復核 練松文 批准 林仁安	物料號 M1 2022-02-11 2022-02-13 2022-02-15	圖號 CW-344 數量 - 單件重量 - (KG)
修改日期	A	B	C	採用工廠	地盤	✓	图纸名称 单元组装图 材料 -
3.18	4.2	4.26		材料颜色	-		

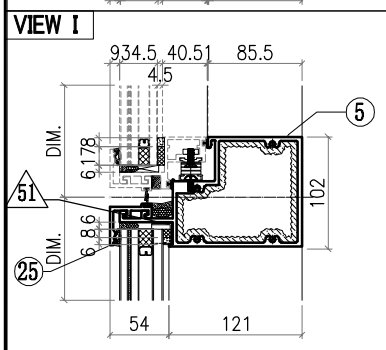
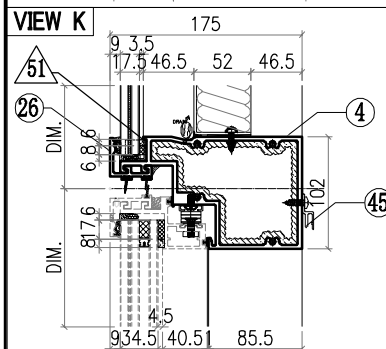
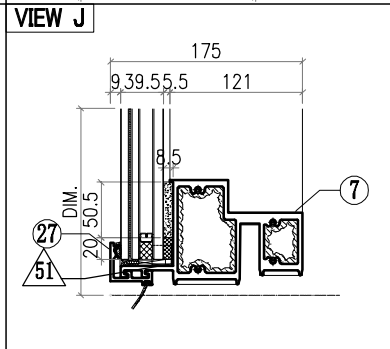
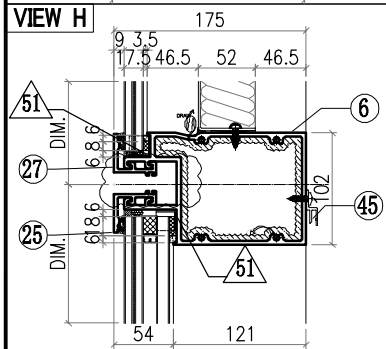
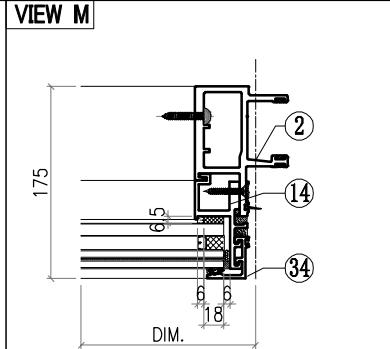
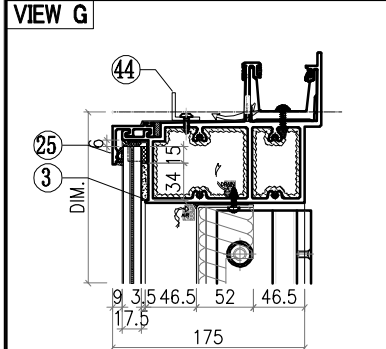
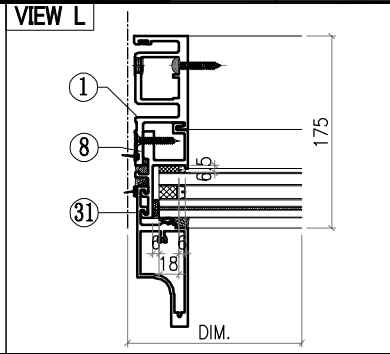
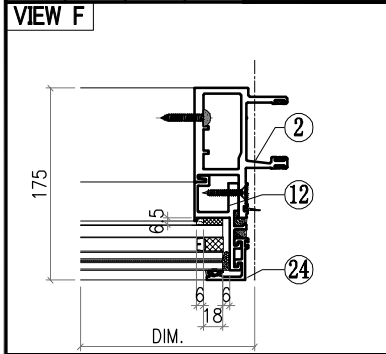

○ALUM. EXTRUSION			
ITEM	FAB. DWG NO.	LENGTH (mm)	QTY
1	X86050-P06	3253.5	1
2	X86048-P08	3253.5	1
3	X86060-001-165	788	1
4	X86063-001-015	771	1
5	X86062-001-008	771	1
6	X86061-001-037	754	1
7	X86059-001-083	771	1
8	X86086-P16	373	1
9	X86086-P10	448	1
10	X86086-P02	646	1
11	X86086-P11	448	1
12	X86086-P04	646	1
13	X86101-P06	2480	1
14	X86086-P17	373	1
15			
16	X86079-001	300	1
17	<b>X86078-P01</b>	<b>390</b>	<b>2</b>
18	<b>N525-P01</b>	<b>23</b>	<b>2</b>
19	X86095-001	210	1
20	X86095-002	210	1
21	X86074-P11-04	436	1
22	X86074-P11R-04	436	1
23	X86071-P04-06	457	1
24	X86071-P04-03	668	1
25	X86071-P03-22	782	3
26	X86145-P03-08	782	1
27	X86071-P03R-22	782	2
28			
29	X86142-P01-09	458	1
30	X86142-P01-10	396	1
31	X86142-P01-02	669	1
32			
33			
34	X86071-P04-16	395	1
35			
36			
37			
38			
39			
40			
41			
42			
43			
44	L061-001-04	630	1
45	X86101-001-042	690	1

△ OTHERS (ALUM. & G.M.S. PARTS)			
ITEM	FAB. DWG NO.	LENGTH (mm)	QTY
46	BST-J085		1
	686X354 (BACK PANEL)		
47			
48			
49			
50			
51	AC-065		8
	1mm THK. ALUM. PLATE		
52	GL4-D152		1
	742X425 (GLASS)		
53	GL1-L320		1
	742X362 (GLASS)		
54	AW-L01		1
55	GB-C152		
	720X370 (GLASS)		
56	GL1-C152		1
	742X634 (GLASS)		

 <b>美特鋁質有限公司</b> MIDI Aluminium Fabricator Ltd.				工程號 J857 地盤 啟德6552 图纸名称 单元组装图 材料 -	類別 制圖 李傳鵬 復核 練松文 批准 林仁安	物料號 M1 2022-02-11 2022-02-13 2022-02-15	圖號 CW-344 數量 - 單件重量 - (KG)					
修改	A	B	C	採用工廠	地盤	✓	日期	3.18	4.2	4.26	材料颜色	-

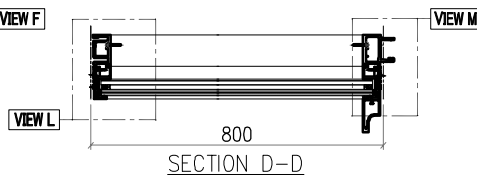
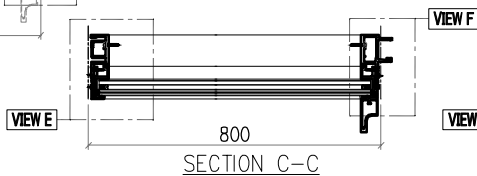
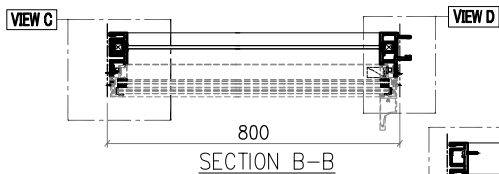
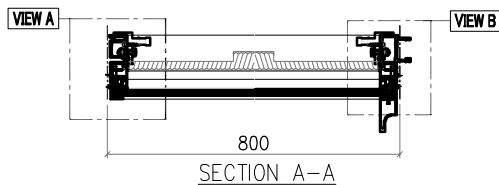
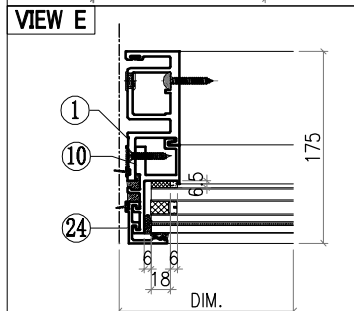
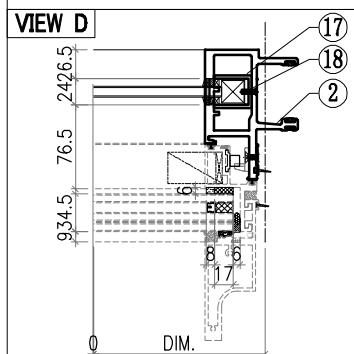
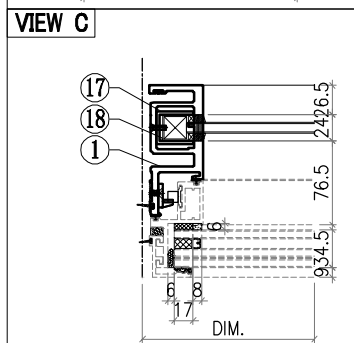
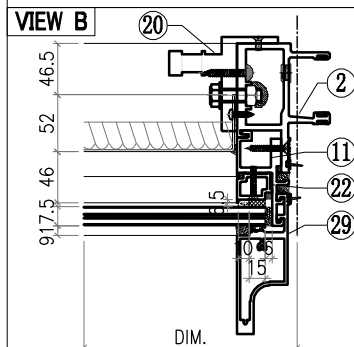
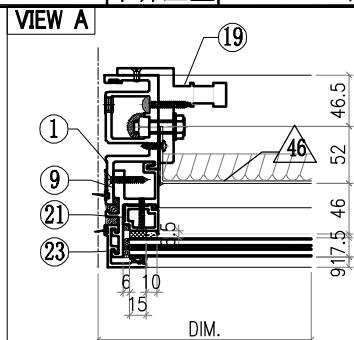
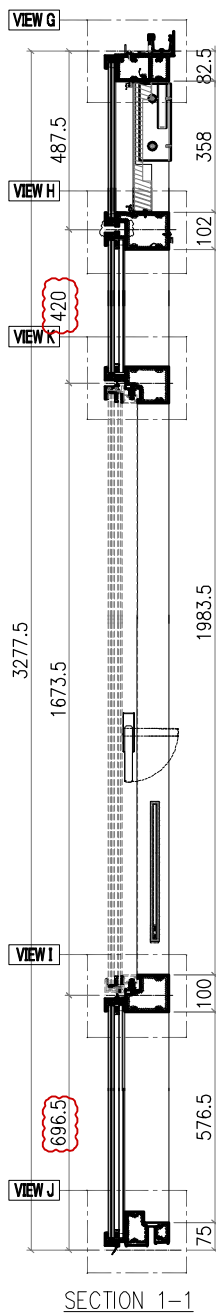
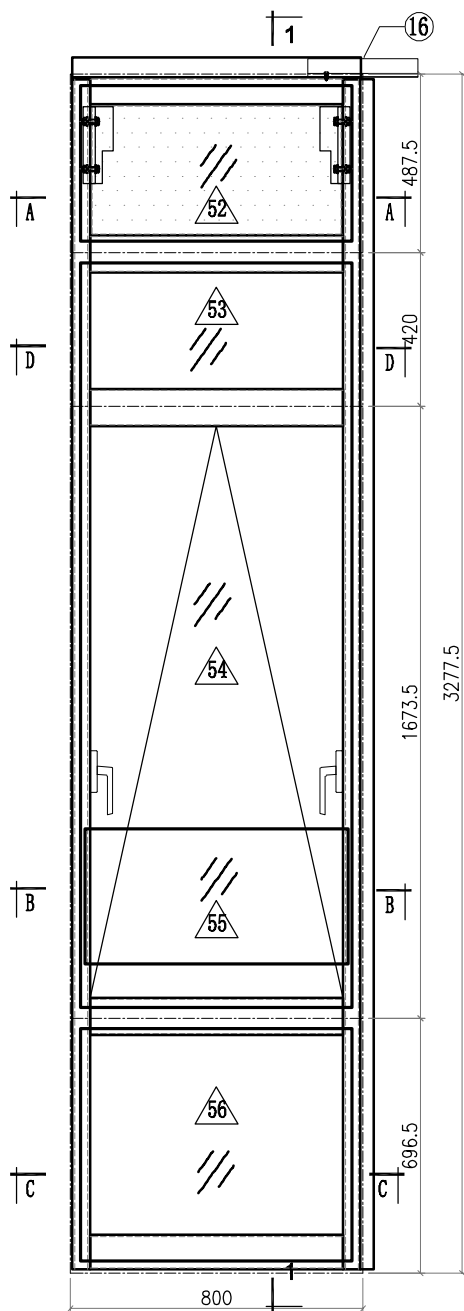

Notes

- VIEW FROM OUTSIDE
- GLASS
- 2mm THK. BACK PANEL

 <b>美特鋁質有限公司</b> MIDI Aluminium Fabricator Ltd.				工程號 J857 地盤 啟德6552	類別 制圖 李傳鵬 復核 練松文 批准 林仁安	物料號 M1 2022-02-11 2022-02-13 2022-02-15	圖號 CW-344 數量 - 單件重量 - (KG)
修改 A B C 日期 3.18 4.2 4.26	採用工廠 地盤 <input checked="" type="checkbox"/>	圖紙名稱 单元组装图 材料 -					

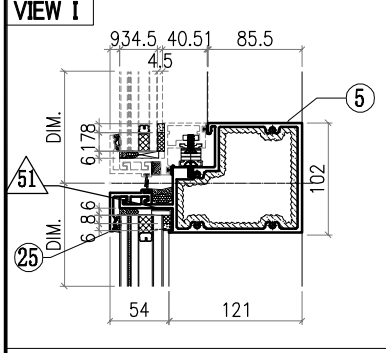
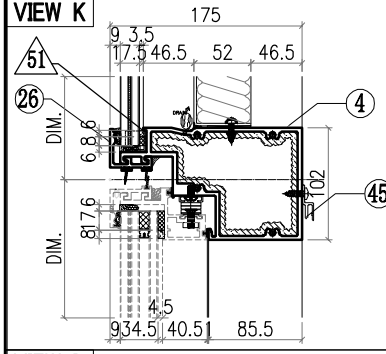
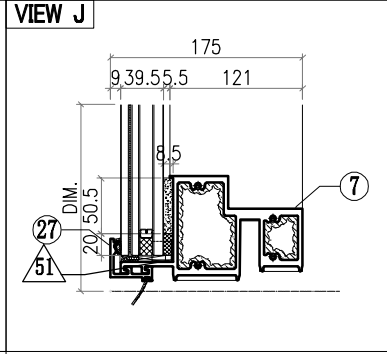
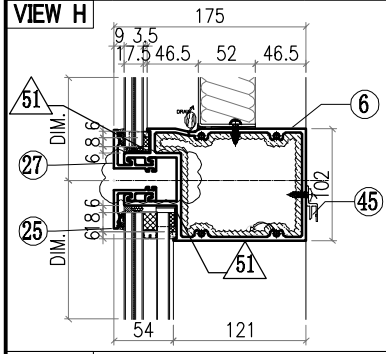
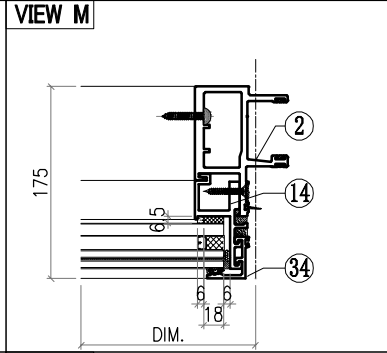
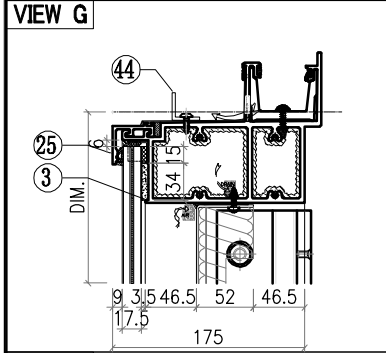
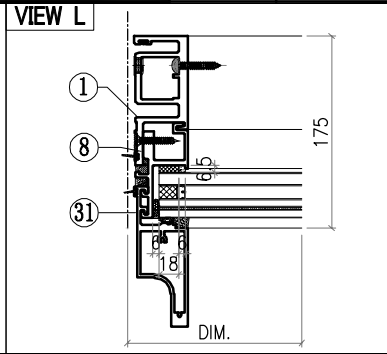
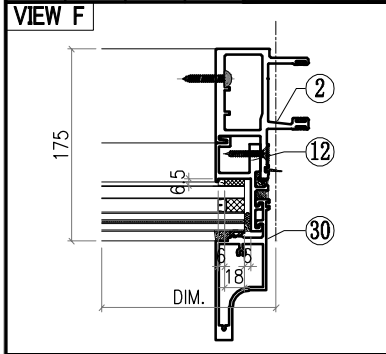



ALUM. EXTRUSION			
ITEM	FAB. DWG NO.	LENGTH (mm)	QTY
1	X86050-P06	3253.5	1
2	X86048-P08	3253.5	1
3	X86060-001-165	788	1
4	X86063-001-015	771	1
5	X86062-001-008	771	1
6	X86061-001-037	754	1
7	X86059-001-083	771	1
8	X86086-P16	373	1
9	X86086-P10	448	1
10	X86086-P02	646	1
11	X86086-P11	448	1
12	X86086-P04	646	1
13	X86101-P06	2480	1
14	X86086-P17	373	1
15			
16	X86079-001	300	1
17	<b>X86078-P01</b>	<b>390</b>	<b>2</b>
18	<b>N525-P01</b>	<b>23</b>	<b>2</b>
19	X86095-001	210	1
20	X86095-002	210	1
21	X86074-P11-04	436	1
22	X86074-P11R-04	436	1
23	X86071-P04-06	457	1
24	X86071-P04-03	668	1
25	X86071-P02-24	782	3
26	X86145-P02-09	782	1
27	X86071-P02R-24	782	2
28			
29	X86142-P01-09	458	1
30	X86142-P01-10	396	1
31	X86142-P01-02	669	1
32			
33			
34	X86071-P04-16	395	1
35			
36			
37			
38			
39			
40			
41			
42			
43			
44	L061-001-04	630	1
45	X86101-001-042	690	1

OTHERS (ALUM. & G.M.S. PARTS)			
ITEM	FAB. DWG NO.	LENGTH (mm)	QTY
46	BST-J085		1
	686X354 (BACK PANEL)		
47			
48			
49			
50			
51	AC-065		8
	1mm THK. ALUM. PLATE		
52	GL4-D152		1
	742X425 (GLASS)		
53	GL1-L320		1
	742X362 (GLASS)		
54	AW-L01R		1
55	GB-C152		1
	720X370 (GLASS)		
56	GL1-C152		1
	742X634 (GLASS)		

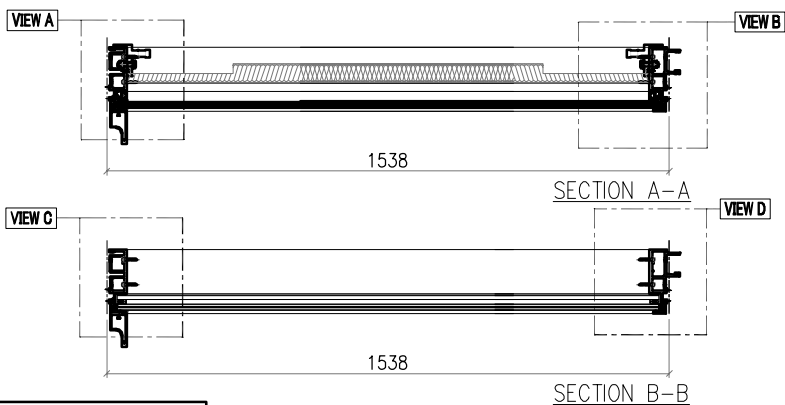
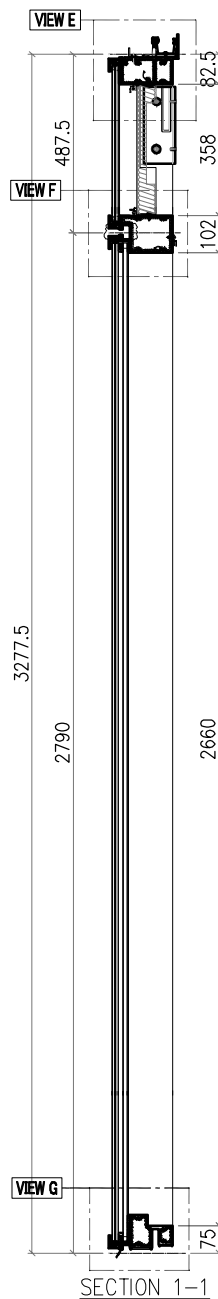
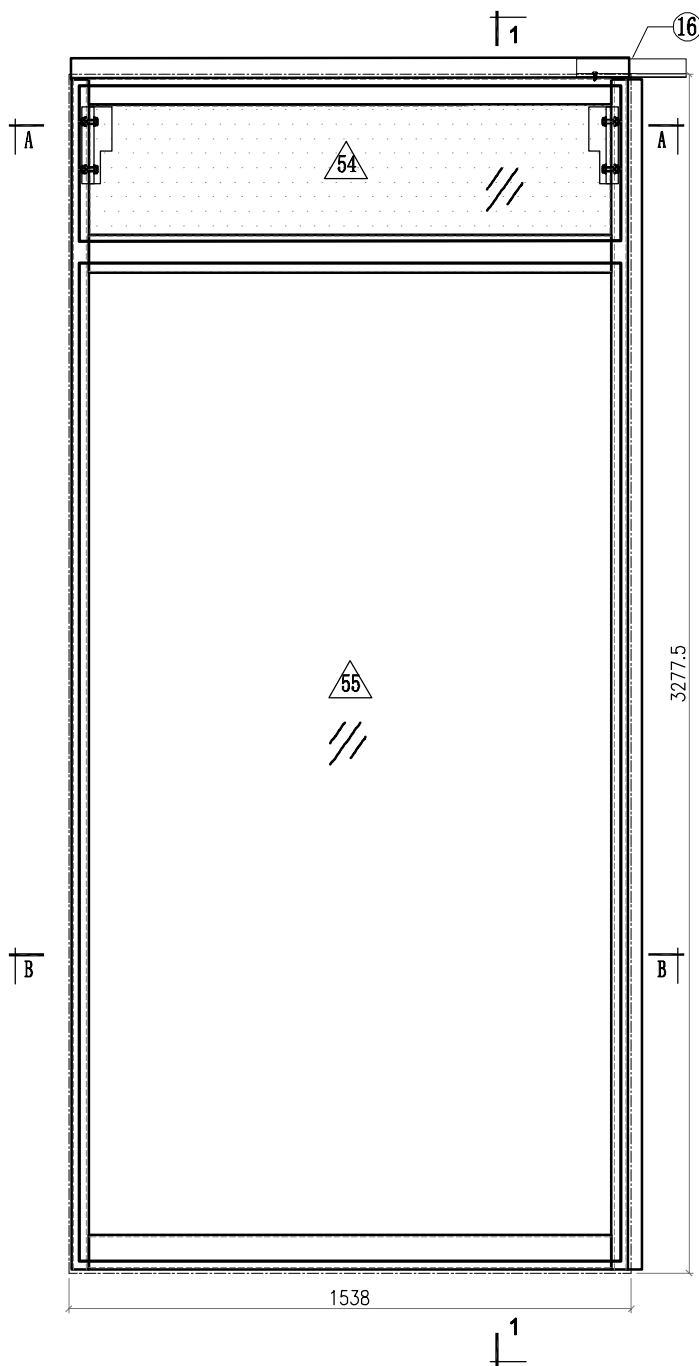
 <b>美特鋁質有限公司</b> MIDI Aluminium Fabricator Ltd.				<b>工程號</b> J857	<b>類別</b>	<b>物料號</b> M1		
				<b>地盤</b> 啟德6552	<b>制圖</b> 李傳鵬	2022-02-11	<b>圖號</b> CW-345	
<b>修改</b> A	B	C	<b>採用工廠</b>	<b>地盤</b> ✓	<b>圖紙名稱</b> 單元組裝圖	<b>復核</b> 練松文	2022-02-13	<b>數量</b> -
<b>日期</b> 3.18	4.2	4.26	<b>材料顏色</b> -		<b>材料</b> -	<b>批准</b> 林仁安	2022-02-15	<b>單件重量</b> - (KG)



<b>Notes</b>	
VIEW FROM OUTSIDE	
	GLASS
	2mm THK. BACK PANEL

 <b>美特鋁質有限公司</b> MIDI Aluminium Fabricator Ltd.				<b>工程號</b> J857 <b>地盘</b> 啟德6552	<b>類別</b> <b>制圖</b> 李傳鵬 <b>復核</b> 練松文 <b>批准</b> 林仁安	<b>物料號</b> M1 <b>圖號</b> CW-345
<b>修改日期</b> A 3.18 B 4.2 C 4.26	<b>採用工廠</b> <b>地盘</b> ✓	<b>图纸名称</b> 单元组装图 <b>材料</b> -	<b>復核</b> 練松文 <b>批准</b> 林仁安	<b>2022-02-11</b> <b>2022-02-13</b> <b>2022-02-15</b>	<b>數量</b> - <b>單件重量</b> - (KG)	

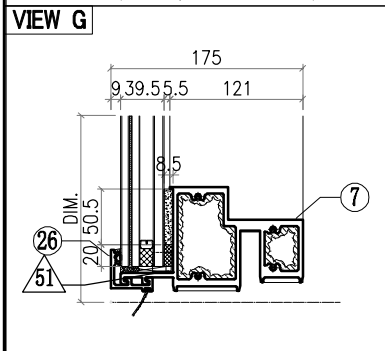
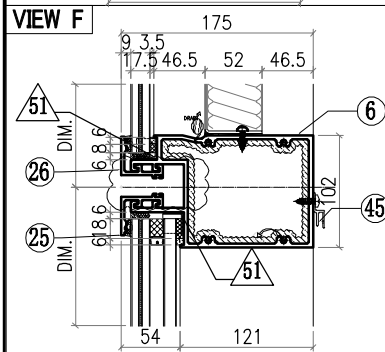
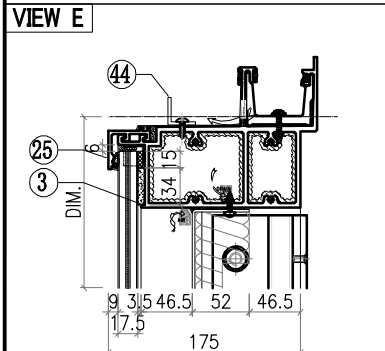
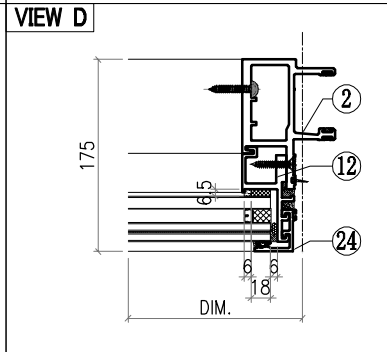
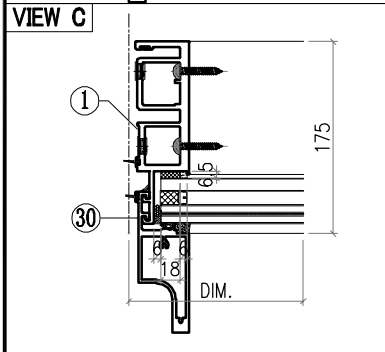
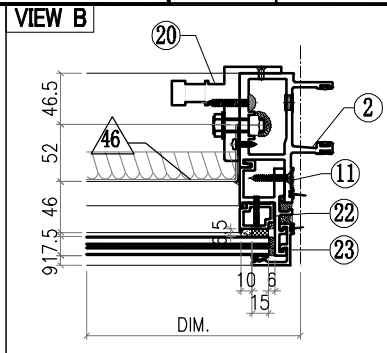
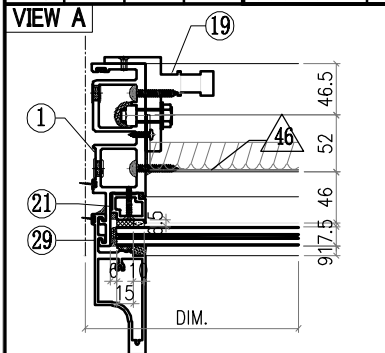

○ ALUM. EXTRUSION			
ITEM	FAB. DWG NO.	LENGTH (mm)	QTY
1	X86049-P08	3253.5	1
2	X86047-P07	3253.5	1
3	X86060-001-151	1526	1
4			
5			
6	X86061-001-025	1492	1
7	X86059-001-124	1492	1
8			
9			
10			
11			
12			
13			
14			
15			
16	X86079-001	300	1
17			
18			
19	X86095-001	210	1
20	X86095-002	210	1
21	X86074-P01-04	414	1
22	X86074-P01R-04	414	1
23	X86071-P04-06	457	1
24	X86071-P04-08	2761.5	1
25	X86071-P03-23	1520	2
26	X86071-P03R-23	1520	2
27			
28			
29	X86142-P01-09	458	1
30	X86142-P01-11	2762	1
31			
32			
33			
34			
35			
36	AC-065		8
37	1mm THK. ALUM. PLATE		
38			
39			
40			
41			
42	GL4-D159		1
43	1479X425 (GLASS)		
44	GL1-F159		1
45	1479X2728 (GLASS)		
	L061-001-05	1368	1
	X86101-001-038	1428	1

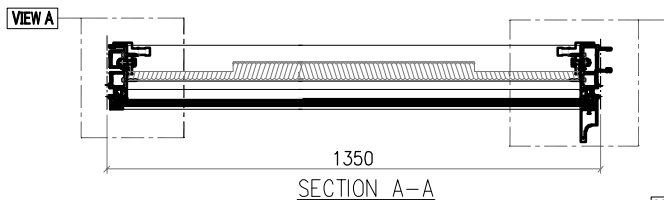
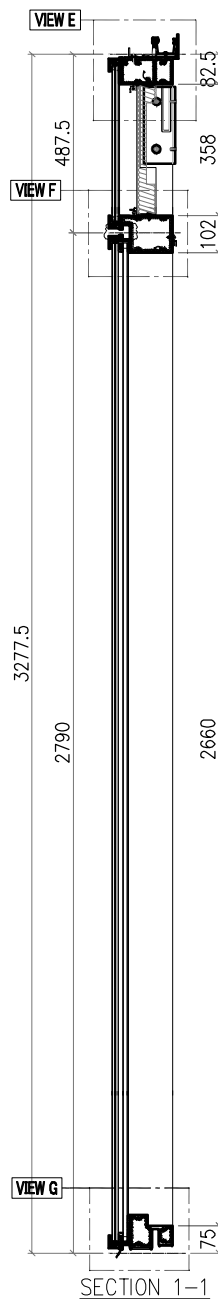
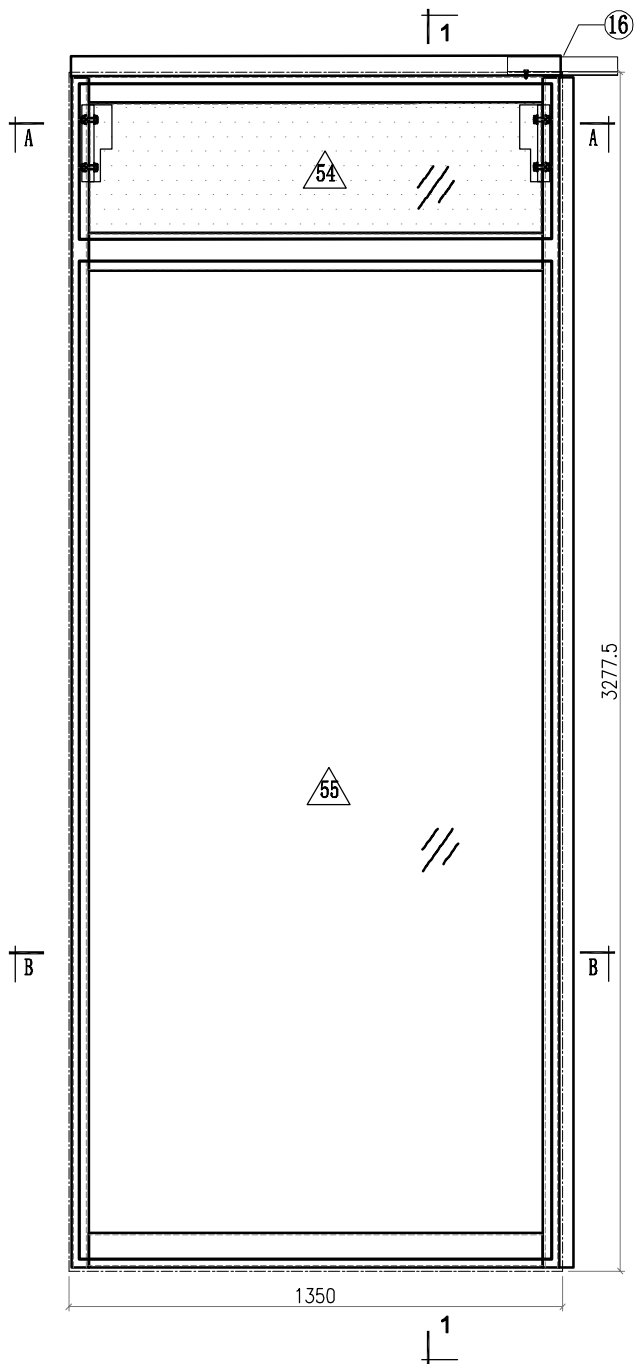

△ OTHERS (ALUM. & G.M.S. PARTS)			
ITEM	FAB. DWG NO.	LENGTH (mm)	QTY
46	BST-J061 1424X354 (BACK PANEL)		1
47			
48			
49			
50			
51	AC-065 1mm THK. ALUM. PLATE		8
52			
53			
54	GL4-D159 1479X425 (GLASS)		1
55	GL1-F159 1479X2728 (GLASS)		1

 <b>美特鋁質有限公司</b> MIDI Aluminium Fabricator Ltd.				工程號 J857 地盤 啟德6552	類別 制圖 李傳鵬 復核 練松文 批准 林仁安	物料號 M1 2022-02-11 2022-02-13 2022-02-15	圖號 CW-346 數量 - 單件重量 - (KG)
修改 A 日期 3.18	B 4.2	C 4.26	採用工廠 材料顏色 -	地盤 <input checked="" type="checkbox"/>	图纸名称 单元组装图 材料 -		

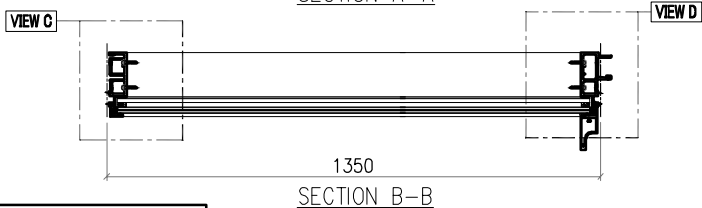

VIEW B



<b>Notes</b>	
VIEW FROM OUTSIDE	
	GLASS
	2mm THK. BACK PANEL

 <b>美特鋁質有限公司</b> MIDI Aluminium Fabricator Ltd.				工程號 J857 地盘 啟德6552	類別 制圖 李傳鵬	物料號 M1 圖號 CW-346
修改 A B C 日期 3.18 4.2 4.26	採用工廠 材料颜色 -	地盘 <input checked="" type="checkbox"/>	图纸名称 单元组装图	復核 練松文 批准 林仁安	2022-02-11 2022-02-13 2022-02-15	數量 - 單件重量 - (KG)

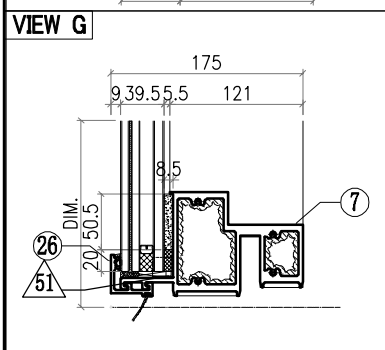
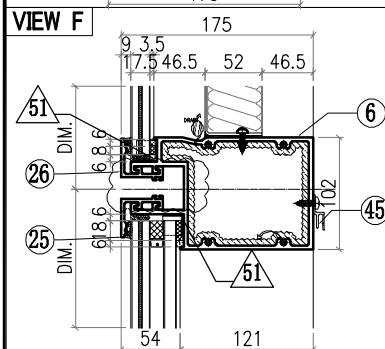
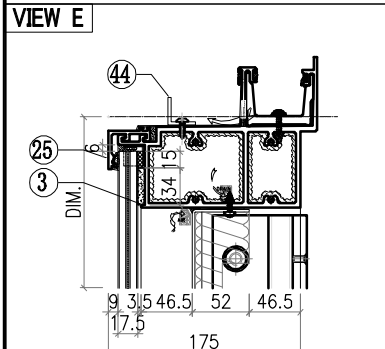
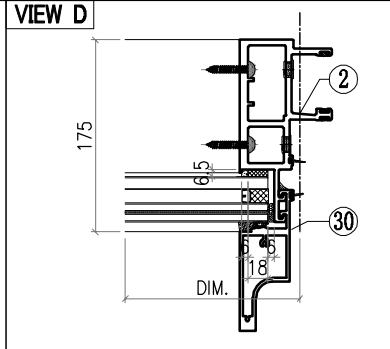
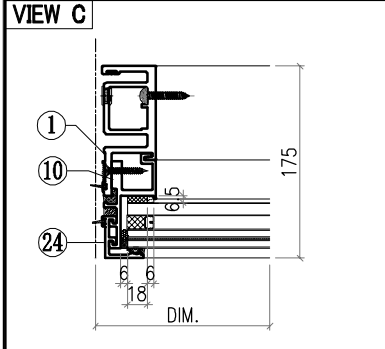
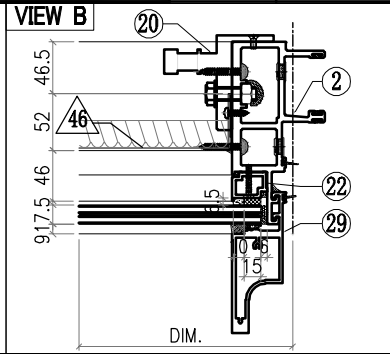
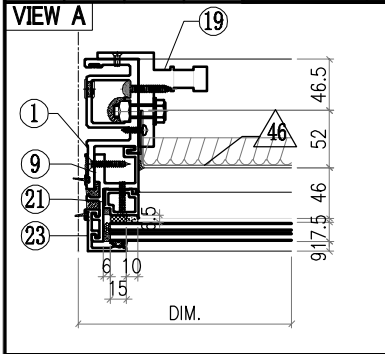

ALUM. EXTRUSION			
ITEM	FAB. DWG NO.	LENGTH (mm)	QTY
1	X86049-P08	3253.5	1
2	X86047-P07	3253.5	1
3	X86060-001-152	1338	1
4			
5			
6	X86061-001-028	1304	1
7	X86059-001-127	1304	1
8			
9			
10			
11			
12			
13			
14			
15			
16	X86079-001	300	1
17			
18			
19	X86095-001	210	1
20	X86095-002	210	1
21	X86074-P01-04	414	1
22	X86074-P01R-04	414	1
23	X86071-P04-06	457	1
24	X86071-P04-08	2761.5	1
25	X86071-P02-25	1332	2
26	X86071-P02R-25	1332	2
27			
28			
29	X86142-P01-09	458	1
30	X86142-P01-11	2762	1
31			
32			
33			
34			
35			
36	AC-065		8
37	1mm THK. ALUM. PLATE		
38			
39			
40			
41			
42	GL4-D163		1
43	1292X425 (GLASS)		
44	GL1-F163		1
45	1292X2728 (GLASS)		
	L061-001-06	1180	1
	X86101-001-043	1240	1

OTHERS (ALUM. & G.M.S. PARTS)			
ITEM	FAB. DWG NO.	LENGTH (mm)	QTY
46	BST-J051 1236X354 (BACK PANEL)		1
47			
48			
49			
50			
51			
52			
53			
54			
55			

 <b>美特鋁質有限公司</b> MIDI Aluminium Fabricator Ltd.				工程號 J857 地盘 啟德6552	類別 制圖 李傳鵬 復核 練松文 批准 林仁安	物料號 M1 2022-02-11 2022-02-13 2022-02-15	圖號 CW-347 數量 - 單件重量 - (KG)
修改	A	B	C	採用工廠	地盘	✓	图纸名称 单元组装图
日期	3.18	4.2	4.26	材料颜色	-		材料 -

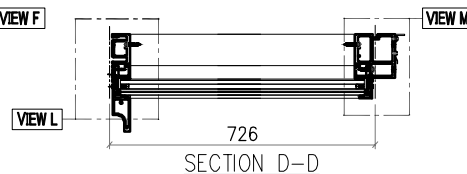
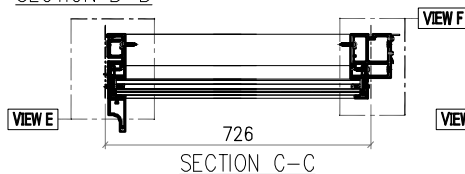
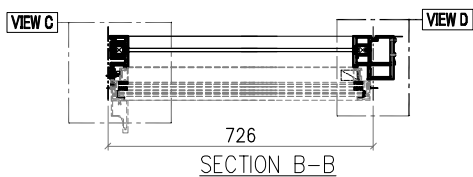
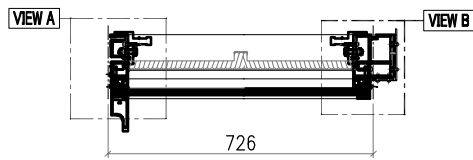
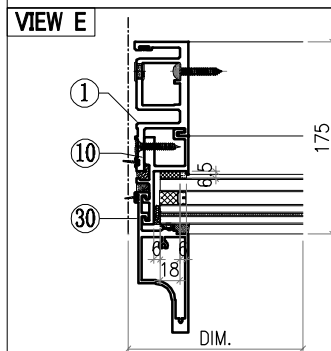
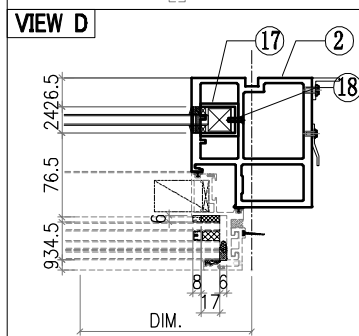
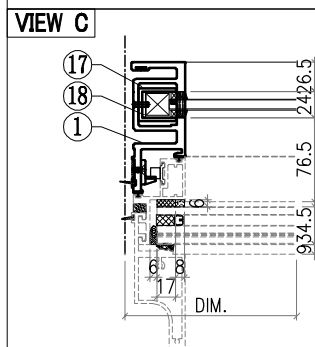
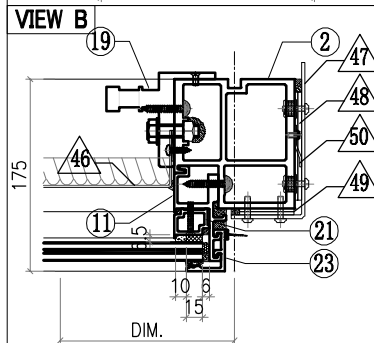
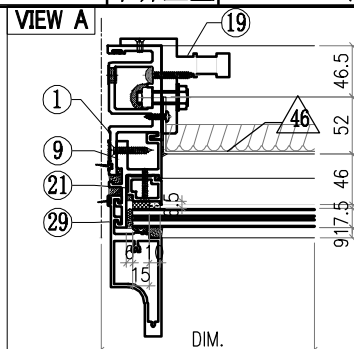
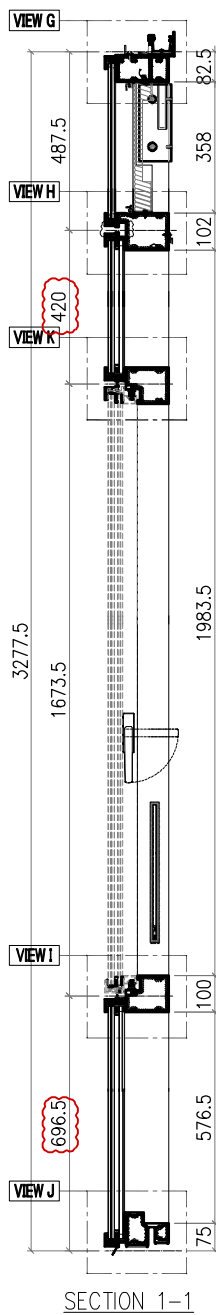
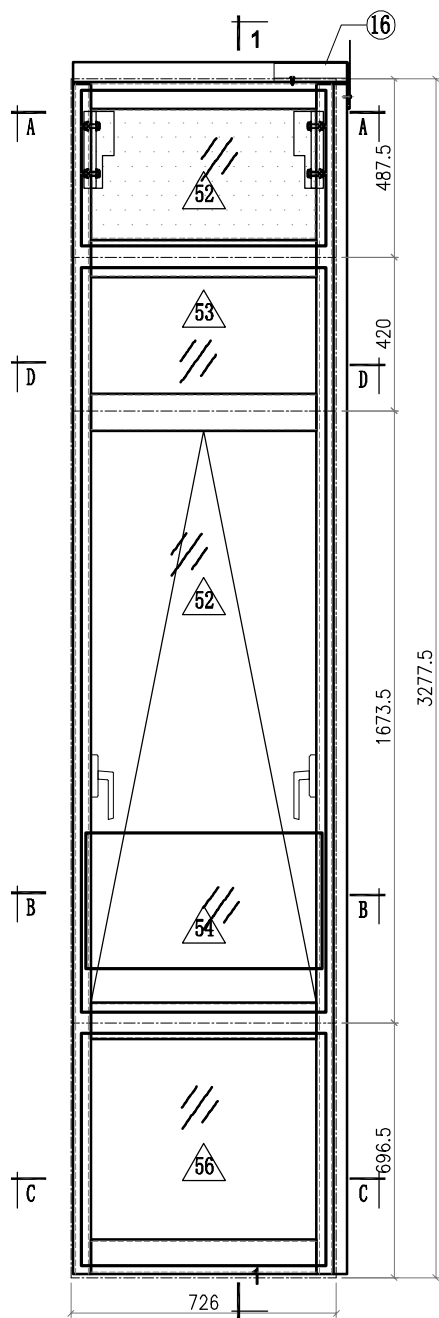

- Notes
1. VIEW FROM OUTSIDE
  2. GLASS
  3. 2mm THK. BACK PANEL

 <b>美特鋁質有限公司</b> MIDI Aluminium Fabricator Ltd.				工程號 J857 地盘 啟德6552	類別 制圖 李傳鵬 復核 練松文 批准 林仁安	物料號 M1 2022-02-11 2022-02-13 2022-02-15	圖號 CW-347 數量 - 單件重量 - (KG)
修改	A	B	C	採用工廠	地盘	✓	图纸名称 单元组装图 材料 -
日期	3.18	4.2	4.26	材料颜色	-		

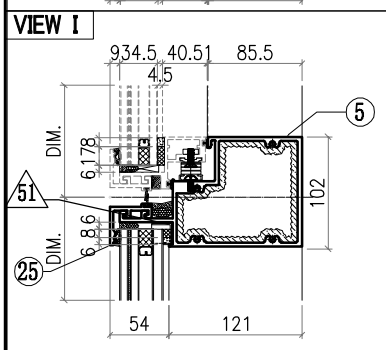
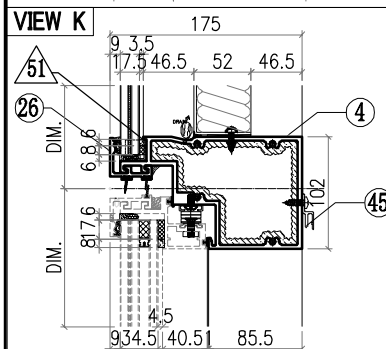
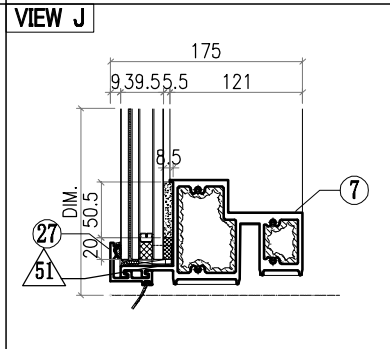
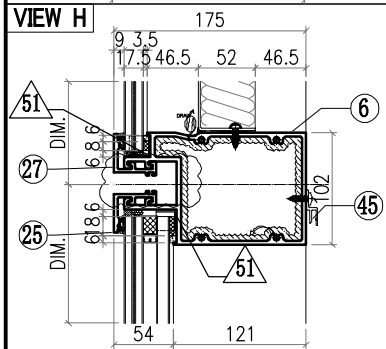
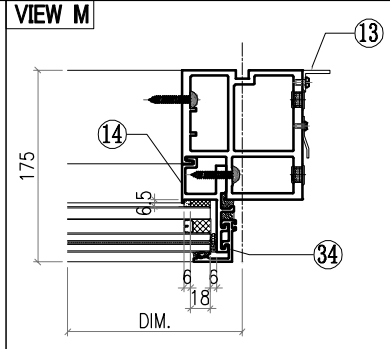
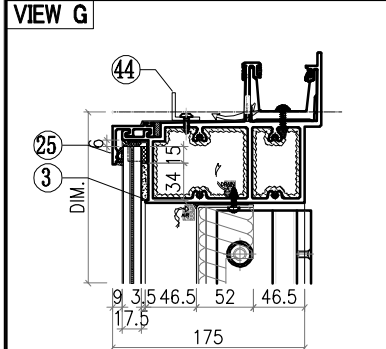
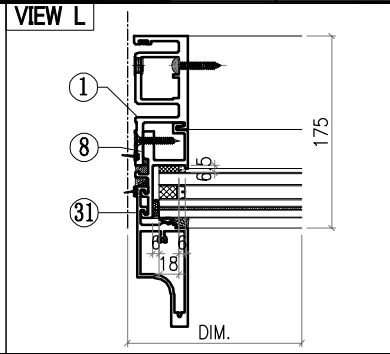
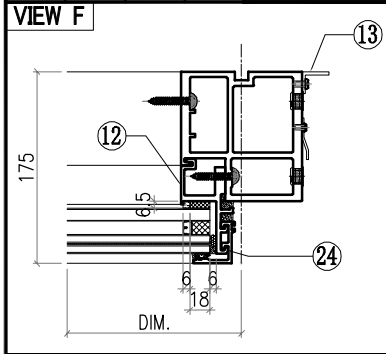

ALUM. EXTRUSION			
ITEM	FAB. DWG NO.	LENGTH (mm)	QTY
1	X86050-P06	3253.5	1
2	X86055-P30	3253.5	1
3	X86060-001-171	775	1
4	X86063-001-016	697	1
5	X86062-001-009	697	1
6	X86061-001-038	680	1
7	X86059-001-084	697	1
8	X86086-P16	373	1
9	X86086-P10	448	1
10	X86086-P02	646	1
11	X86086-P11	448	1
12	X86086-P04	646	1
13	N544-P08/AK-08	2630	1
14	X86086-P17	373	1
15			
16	X86079-005	200	1
17	X86078-P01	390	2
18	N525-P01	23	2
19	X86095-001	210	1
20	X86095-002	210	1
21	X86074-P11-04	436	1
22	X86074-P11R-04	436	1
23	X86071-P04-06	457	1
24	X86071-P04-03	668	1
25	X86071-P03-24	708	3
26	X86145-P03-09	708	1
27	X86071-P03R-24	708	2
28			
29	X86142-P01-09	458	1
30	X86142-P01-10	396	1
31	X86142-P01-02	669	1
32			
33			
34	X86071-P04-16	395	1
35			
36			
37			
38			
39			
40			
41			
42			
43			
44	L061-001-07	556	1
45	X86101-001-044	616	1

OTHERS (ALUM. & G.M.S. PARTS)			
ITEM	FAB. DWG NO.	LENGTH (mm)	QTY
46	BST-J052		1
	612X354 (BACK PANEL)		
47	AC-062		1
	3mm THK. ALUM. PLATE		
48	AC-063		2
	3mm THK. ALUM. PLATE		
49	AC-064		2
	3mm THK. ALUM. PLATE		
50	AC-114		1
	2mm THK. ALUM. PLATE		
51	AC-065		8
	1mm THK. ALUM. PLATE		
52	GL4-D167		1
	668X425 (GLASS)		
53	GL1-L323		1
	668X362 (GLASS)		
54	AW-L02		1
55	GB-C167		1
	646X370 (GLASS)		
56	GL1-C167		1
	668X634 (GLASS)		

 <b>美特鋁質有限公司</b> MIDI Aluminium Fabricator Ltd.				工程號 J857 地盘 啟德6552 图纸名称 单元组装图 材料 -	類別 制圖 李傳鵬 復核 練松文 批准 林仁安	物料號 M1 2022-06-23 2022-06-25 2022-06-27	圖號 CW-348 數量 - 單件重量 - (KG)					
修改	A	B	C	採用工廠	地盘	✓	日期	3.18	4.2	4.26	材料颜色	-

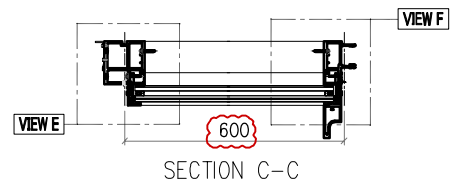
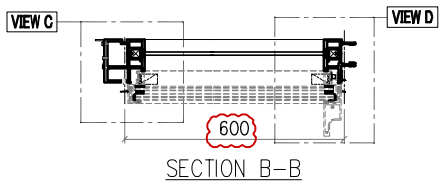
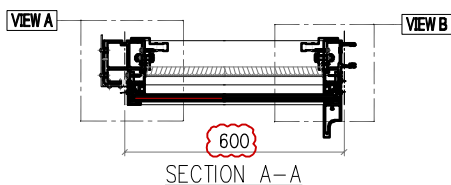
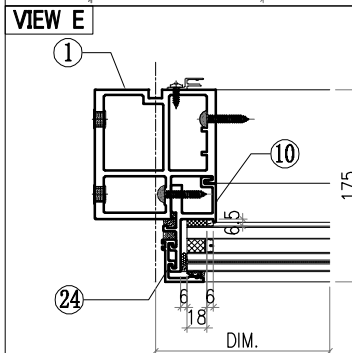
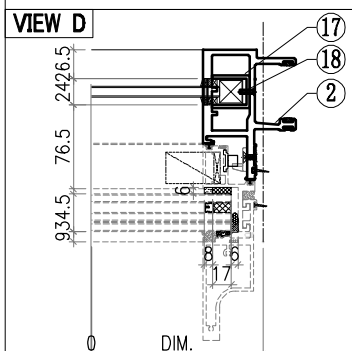
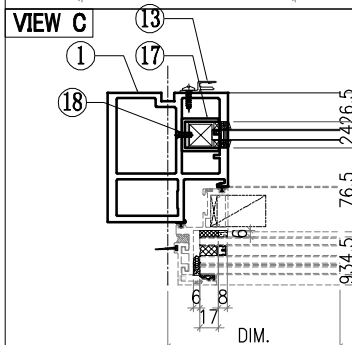
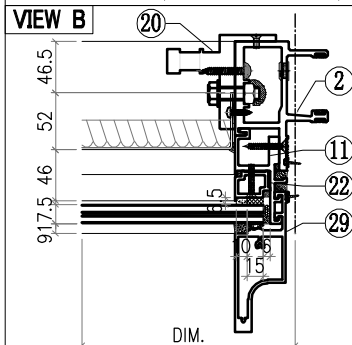
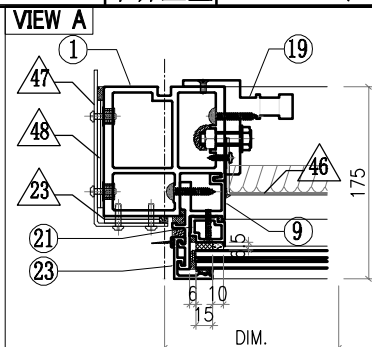
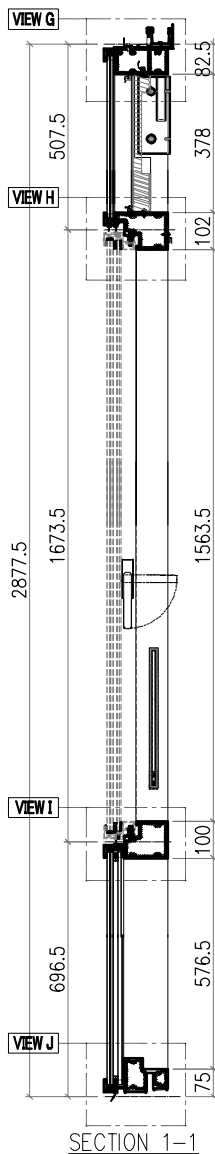
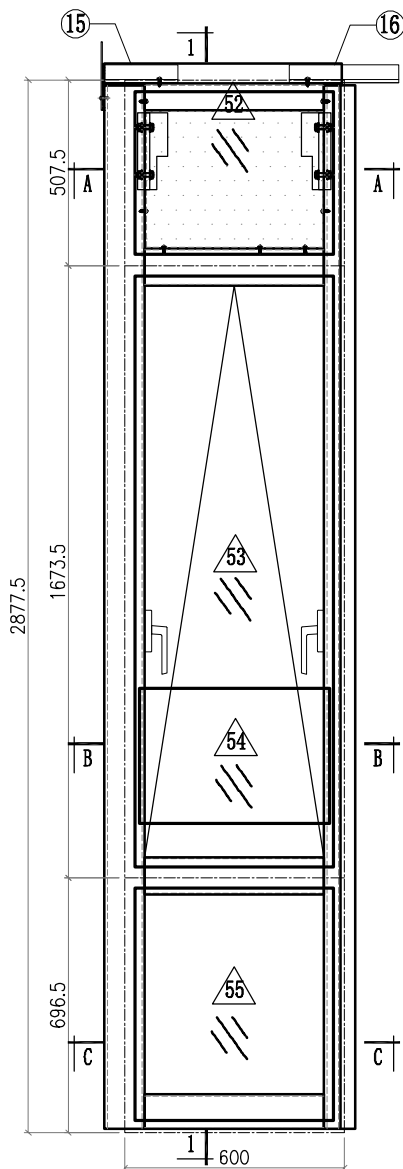

Notes

VIEW FROM OUTSIDE

 GLASS

 2mm THK. BACK PANEL

 <b>美特鋁質有限公司</b> MIDI Aluminium Fabricator Ltd.				<b>工程號</b> J857 <b>地盤</b> 啟德6552	<b>類別</b> <b>制圖</b> 李傳鵬 <b>復核</b> 練松文 <b>批准</b> 林仁安	<b>物料號</b> M1 <b>圖號</b> CW-348 <b>數量</b> - <b>單件重量</b> - (KG)
<b>修改</b> A B C <b>日期</b> 3.18 4.2 4.26	<b>採用工廠</b> <b>地盤</b> ✓ <b>材料顏色</b> -	<b>图纸名称</b> 单元组装图 <b>材料</b> -				

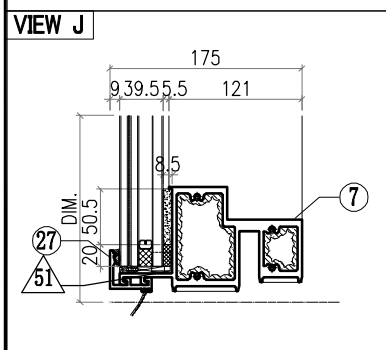
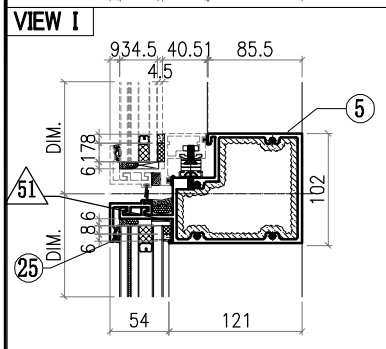
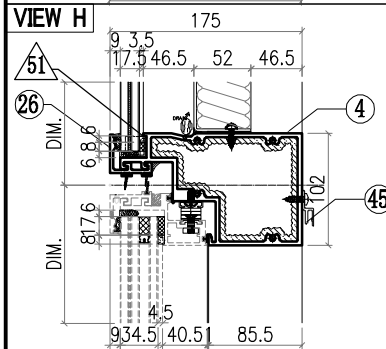
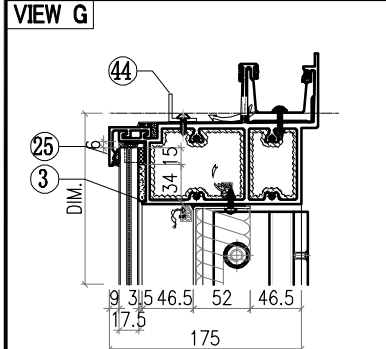
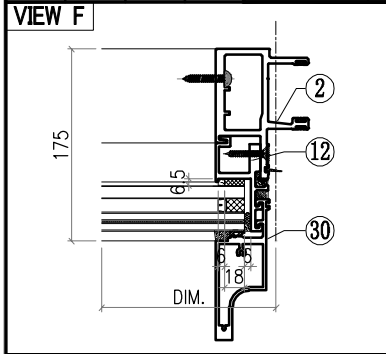



○ ALUM. EXTRUSION			
ITEM	FAB. DWG NO.	LENGTH (mm)	QTY
1	X86055-L25	2853.5	1
2	X86048-L06	2853.5	1
3	X86060-001-159	649	1
4	X86063-001-012	571	1
5	X86062-001-012	571	1
6			
7	X86059-001-087	571	1
8			
9	X86086-L22	468	1
10	X86086-P02	646	1
11	X86086-L23	468	1
12	X86086-P04	646	1
13	N544-L02	2210	1
14			
15	X86079-002	200	1
16	X86079-001	300	1
17	X86078-P01	390	2
18	N525-P01	23	2
19	X86095-001	210	1
20	X86095-002	210	1
21	X86074-P11-06	454	1
22	X86074-P11R-06	454	1
23	X86071-P04-15	477	1
24	X86071-P04-03	668	1
25	X86071-P02-26	582	2
26	X86145-P02-10	582	1
27	X86071-P02R-26	582	1
28			
29	X86142-P01-12	478	1
30	X86142-P01-02	669	1
31			
32			
33			
34			
35			
36			
37			
38			
39			
40			
41			
42			
43			
44			
45	X86101-001-101	490	1

△ OTHERS (ALUM. & G.M.S. PARTS)			
ITEM	FAB. DWG NO.	LENGTH (mm)	QTY
46	LZ-BST-B01-01		1
	486X374 (BACK PANEL)		
47	AC-061		1
	3mm THK. ALUM. PLATE		
48	AC-063		2
	3mm THK. ALUM. PLATE		
49	AC-064		2
	3mm THK. ALUM. PLATE		
50	AC-112		1
	2mm THK. ALUM. PLATE		
51	AC-065		8
	1mm THK. ALUM. PLATE		
52	GL4-L326		
	542X445 (GLASS)		
53	AW-L07R		
54	GB-L304		1
	520X370 (GLASS)		
55	GL1-L307		1
	542X634 (GLASS)		

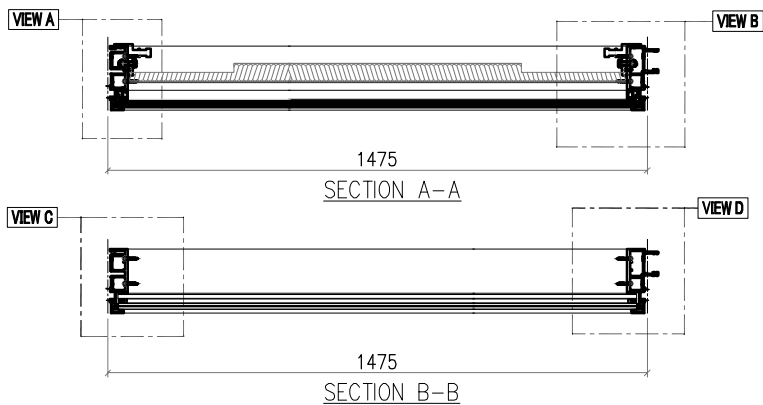
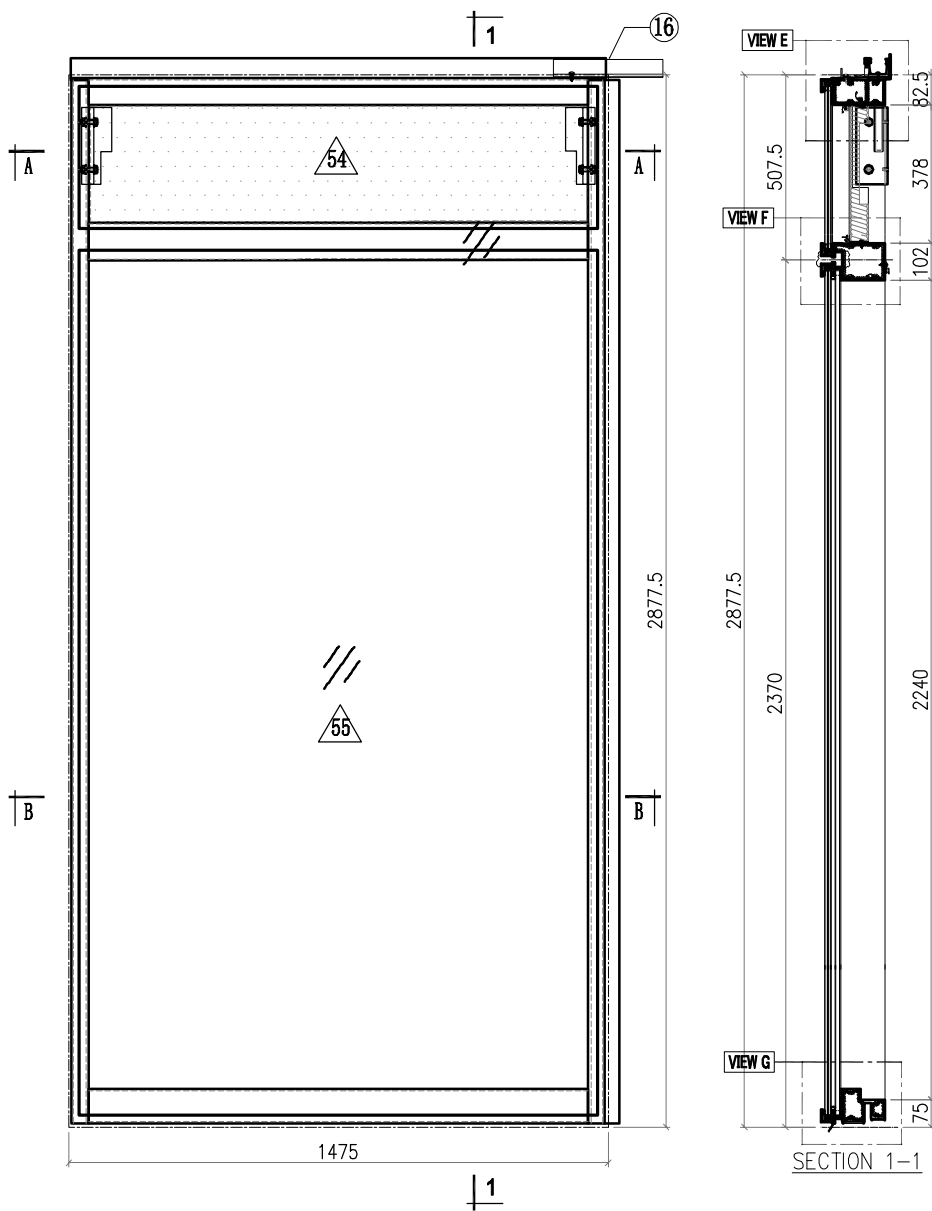
 <b>美特鋁質有限公司</b> MIDI Aluminium Fabricator Ltd.				工程號 J857 地盤 啟德6552	類別 制圖 李傳鵬 復核 練松文 批准 林仁安	物料號 M1 2022-06-23 2022-06-25 2022-06-27	圖號 CW-349 數量 - 單件重量 - (KG)
修改 A B C 日期 3.18 4.2 4.26	採用工廠 材料顏色 -	地盤 <input checked="" type="checkbox"/>	图纸名称 单元组装图 材料 -				



<b>Notes</b>	
VIEW FROM OUTSIDE	
 GLASS	
 2mm THK. BACK PANEL	

 <b>美特鋁質有限公司</b> MIDI Aluminium Fabricator Ltd.				工程號 J857 地盤 啟德6552	類別 制圖 李傳鵬	物料號 M1 2022-06-23	圖號 CW-349
修改 A B C 日期 3.18 4.2 4.26	採用工廠 材料顏色 -	地盤 <input checked="" type="checkbox"/>	图纸名称 单元组装图 材料 -	復核 練松文 批准 林仁安	2022-06-25 2022-06-27	數量 - 單件重量 -	- (KG)

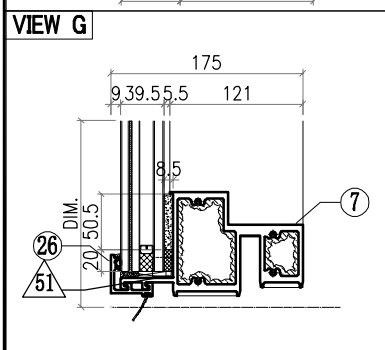
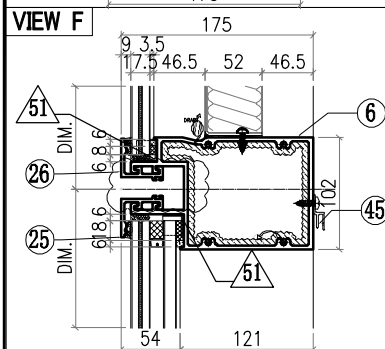
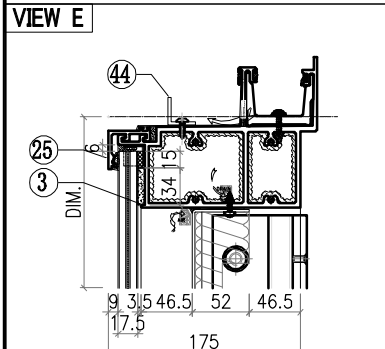
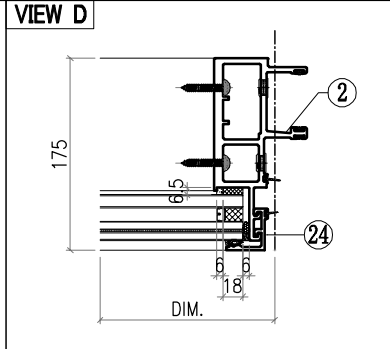
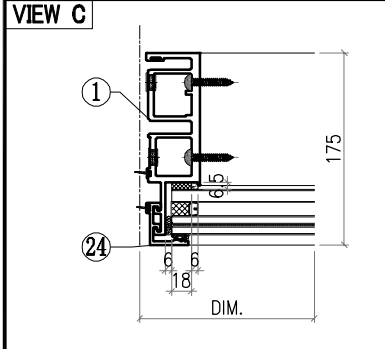
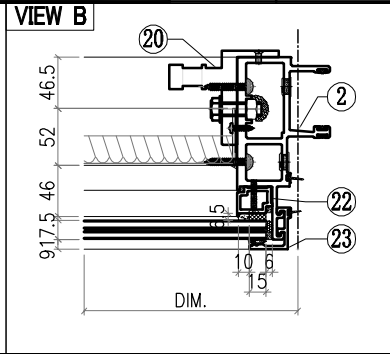
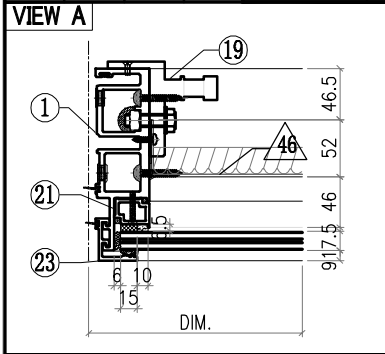



○ ALUM. EXTRUSION			
ITEM	FAB. DWG NO.	LENGTH (mm)	QTY
1	X86049-L06	2853.5	1
2	X86047-L06	2853.5	1
3	X86060-001-153	1463	1
4			
5			
6	X86061-001-030	1429	1
7	X86059-001-129	1429	1
8			
9			
10			
11			
12			
13			
14			
15			
16	X86079-001	300	1
17			
18			
19	X86095-001	210	1
20	X86095-002	210	1
21	X86074-P01-06	432	1
22	X86074-P01R-06	432	1
23	X86071-P04-15	477	2
24	X86071-P04-09	2341.5	2
25	X86071-P01-44	1457	4
26			
27			
28			
29			
30			
31			
32			
33			
34			
35			
36			
37			
38			
39			
40			
41			
42			
43			
44	L061-001-09	1305	1
45	X86101-001-046	1365	1

△ OTHERS (ALUM. & G.M.S. PARTS)			
ITEM	FAB. DWG NO.	LENGTH (mm)	QTY
46	LZ-BST-J01-03 1361X374 (BACK PANEL)		1
47			
48			
49			
50			
51	AC-065 1mm THK. ALUM. PLATE		8
52			
53			
54	GL4-LZ03 1417X445 (GLASS)		1
55	GL1-LZ02 1417X2308 (GLASS)		1

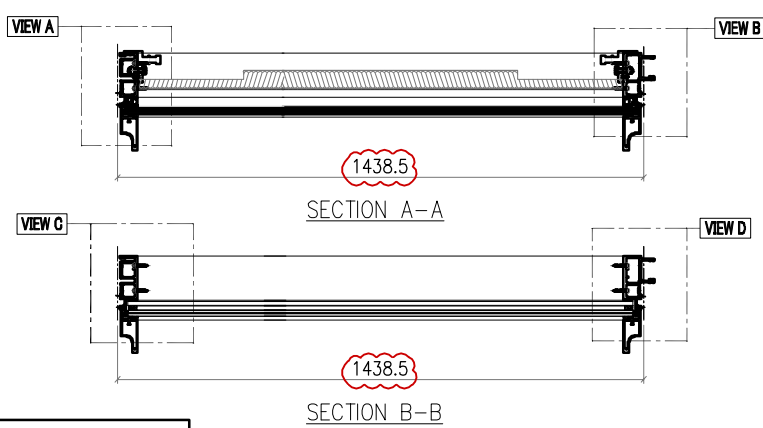
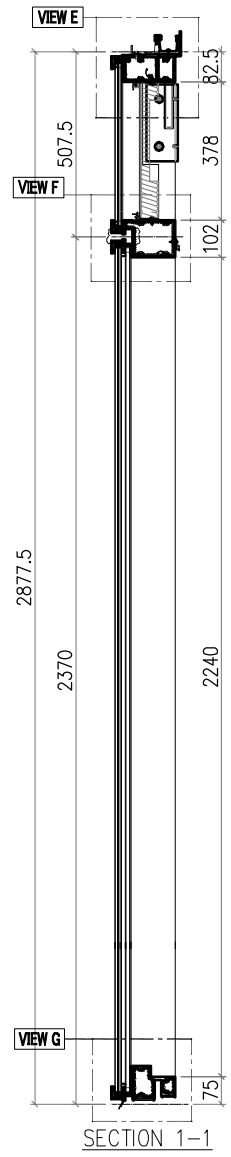
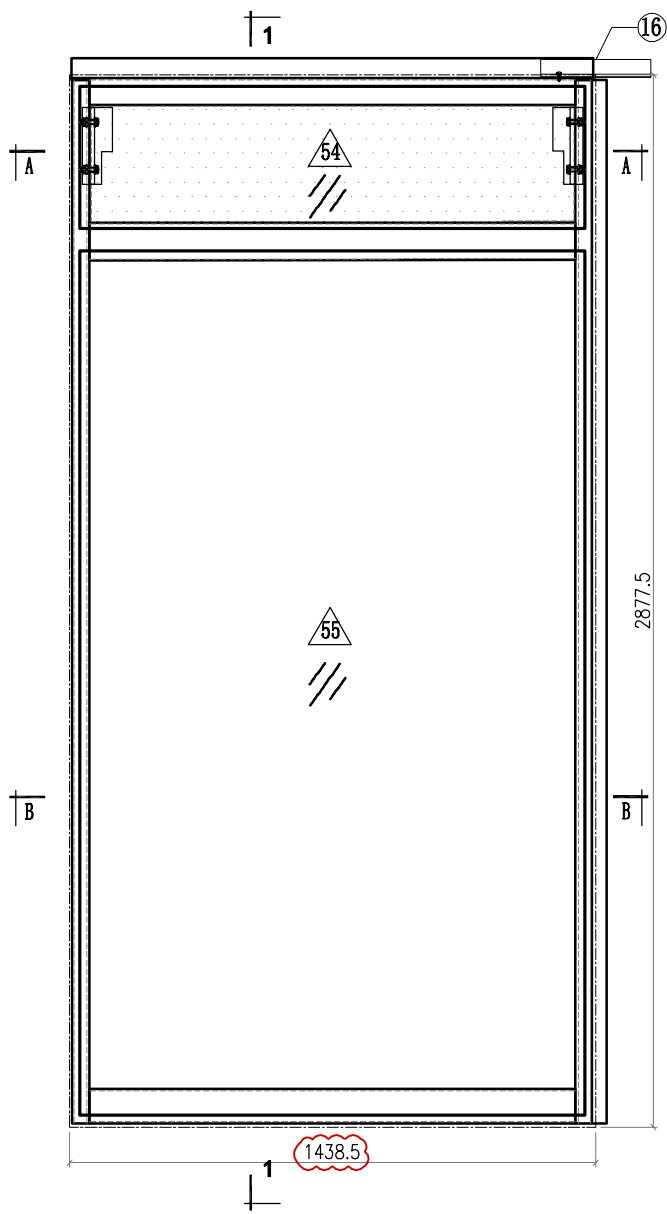
 <b>美特鋁質有限公司</b> MIDI Aluminium Fabricator Ltd.				<b>工程號</b> J857 <b>地盤</b> 啟德6552	<b>類別</b> <b>制圖</b> 李傳鵬 <b>復核</b> 練松文 <b>批准</b> 林仁安	<b>物料號</b> M1 <b>圖號</b> CW-350 <b>數量</b> - <b>單件重量</b> - (KG)
<b>修改</b> A B C <b>日期</b> 3.18 4.2 4.26	<b>採用工廠</b> <b>材料顏色</b> -	<b>地盤</b> ✓ <b>材料</b> -	<b>圖紙名稱</b> 單元組裝圖	<b>圖號</b> CW-350 <b>數量</b> - <b>單件重量</b> - (KG)	<b>圖號</b> CW-350 <b>數量</b> - <b>單件重量</b> - (KG)	<b>圖號</b> CW-350 <b>數量</b> - <b>單件重量</b> - (KG)



**Notes**  
 VIEW FROM OUTSIDE  
 GLASS  
 2mm THK. BACK PANEL

 <b>美特鋁質有限公司</b> MIDI Aluminium Fabricator Ltd.				工程號 J857 地盘 啟德6552	類別 制圖 李傳鵬	物料號 M1 2022-06-23	圖號 CW-350
修改 A B C 日期 3.18 4.2 4.26	採用工廠 材料颜色 -	地盘 ✓ 图纸名称 单元组装图	復核 練松文 批准 林仁安	2022-06-25 2022-06-27	數量 - 單件重量 -	- (KG)	

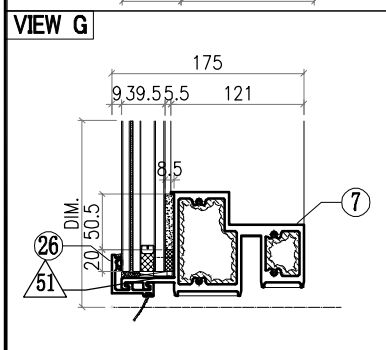
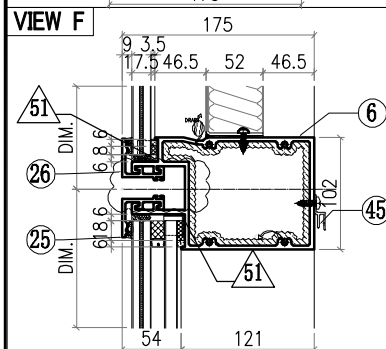
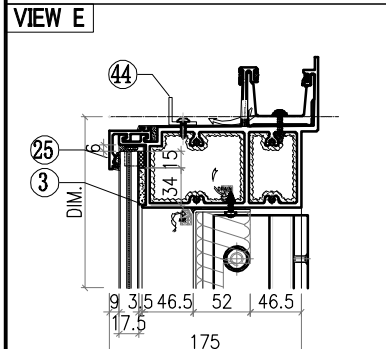
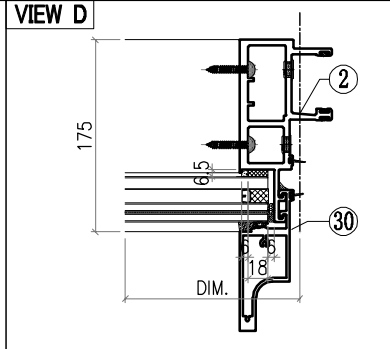
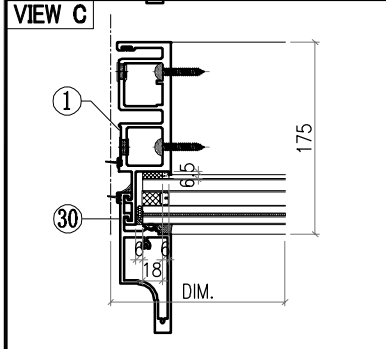
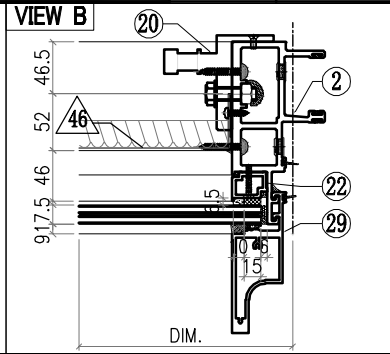
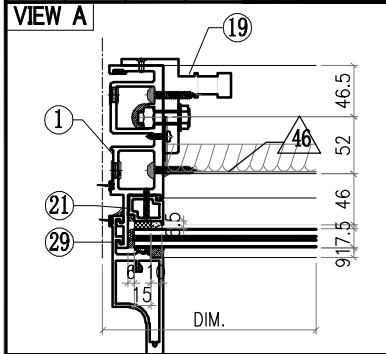



○ ALUM. EXTRUSION			
ITEM	FAB. DWG NO.	LENGTH (mm)	QTY
1	X86049-L06	2853.5	1
2	X86047-L06	2853.5	1
3	X86060-001-157	1426	1
4			
5			
6	X86061-001-039	1392	1
7	X86059-001-137	1392	1
8			
9			
10			
11			
12			
13			
14			
15			
16	X86079-001	300	1
17			
18			
19	X86095-001	210	1
20	X86095-002	210	1
21	X86074-P01-06	432	1
22	X86074-P01R-06	432	1
23			
24			

△ OTHERS (ALUM. & G.M.S. PARTS)			
ITEM	FAB. DWG NO.	LENGTH (mm)	QTY
46	LZ-BST-B01-03 1324X374 (BACK PANEL)		1
47			
48			
49			
50			
51	AC-065 1mm THK. ALUM. PLATE		8
52			
53			
54	GL4-L330 1380X445 (GLASS)		1
55	GL1-L310 1380X2308 (GLASS)		1
25	X86071-A01	1420.5	2
26	X86071-A02	1420.5	2
27			
28			
29	X86142-P01-12	478	1
30	X86142-P01-07	2342	1
31			
32			
33			
34			
35			
36			
37			
38			
39			
40			
41			
42			
43			
44			
45	X86101-001-102	1328	1

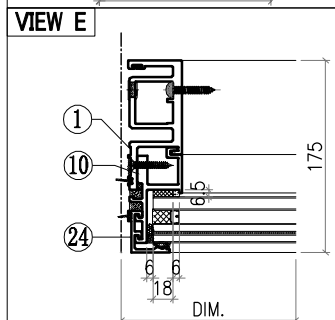
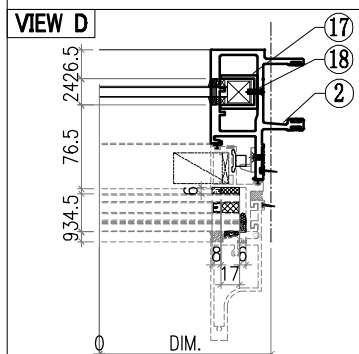
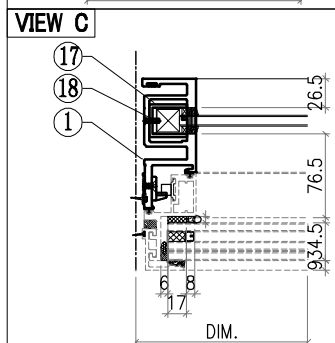
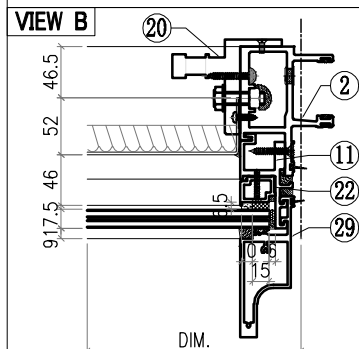
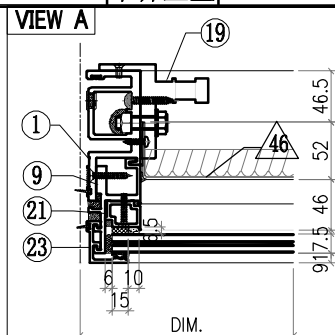
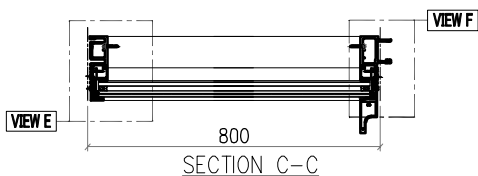
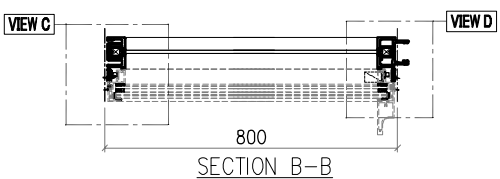
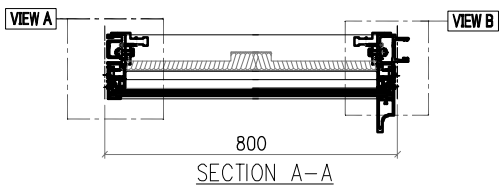
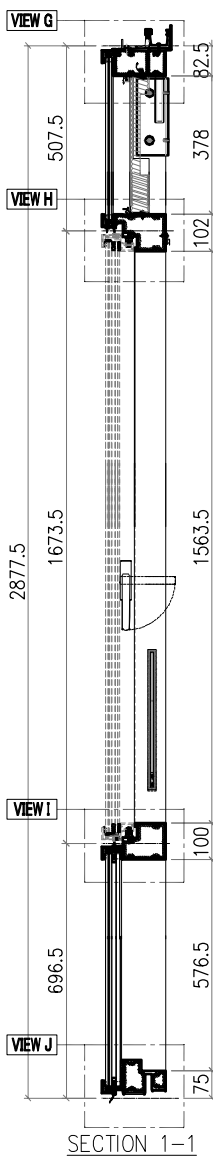
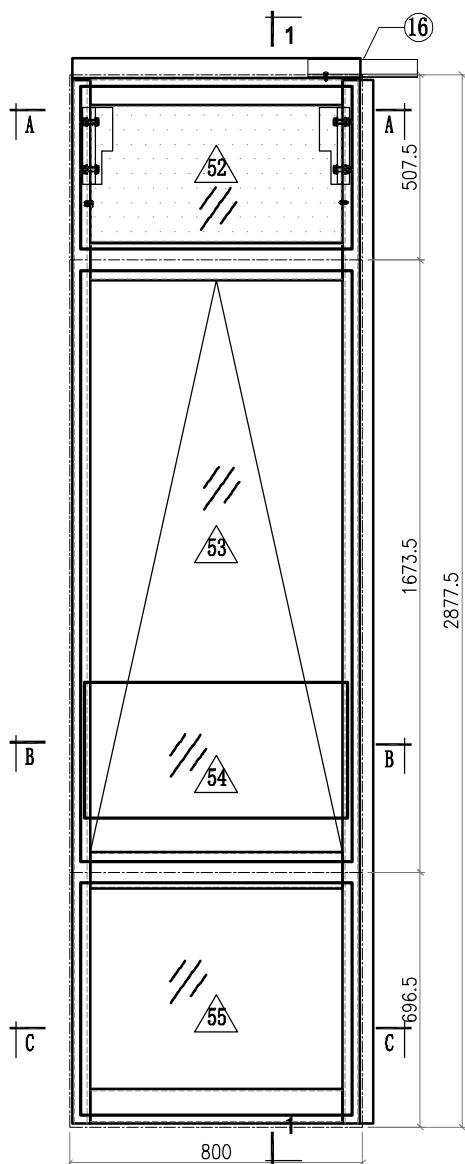
 <b>美特鋁質有限公司</b> MIDI Aluminium Fabricator Ltd.				工程號 J857 地盤 啟德6552	類別 制圖 李傳鵬 復核 練松文 批准 林仁安	物料號 M1 2022-06-23 2022-06-25 2022-06-27	圖號 CW-351 數量 - 單件重量 - (KG)
修改 A B C 日期 3.18 4.2 4.26	採用工廠 地盤 <input checked="" type="checkbox"/>	材料颜色 -	图纸名称 单元组装图 材料 -				



**Notes**  
 VIEW FROM OUTSIDE  
 GLASS  
 2mm THK. BACK PANEL

 <b>美特鋁質有限公司</b> MIDI Aluminium Fabricator Ltd.				工程號 J857 地盤 啟德6552	類別 制圖 李傳鵬	物料號 M1 2022-06-23	圖號 CW-351
修改 A B C 日期 3.18 4.2 4.26	採用工廠 材料顏色 -	地盤 <input checked="" type="checkbox"/>	图纸名称 单元组装图 材料 -	復核 練松文 批准 林仁安	2022-06-25 2022-06-27	數量 - 單件重量 -	- (KG)

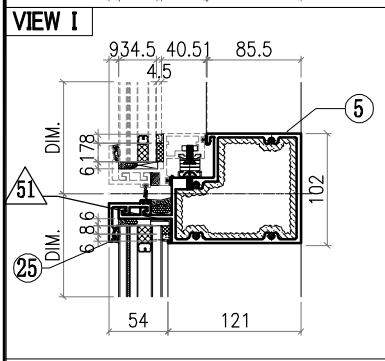
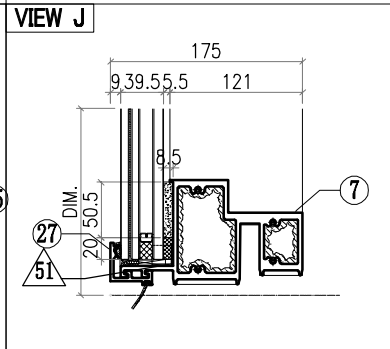
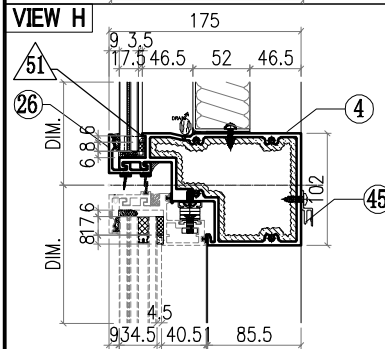
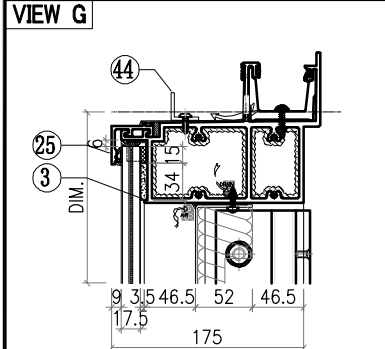
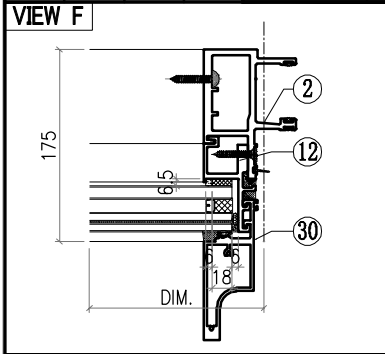

○ ALUM. EXTRUSION			
ITEM	FAB. DWG NO.	LENGTH (mm)	QTY
1	X86050-L05	2853.5	1
2	X86048-L06	2853.5	1
3	X86060-001-165	788	1
4	X86063-001-008	771	1
5	X86062-001-008	771	1
6			
7	X86059-001-083	771	1
8			
9	X86086-L22	468	1
10	X86086-P02	646	1
11	X86086-L23	468	1
12	X86086-P04	646	1
13			
14			
15			
16	X86079-001	300	1
17	X86078-P01	390	2
18	N525-P01	23	2
19	X86095-001	210	1
20	X86095-002	210	1
21	X86074-P11-06	454	1
22	X86074-P11R-06	454	1
23	X86071-P04-15	477	1
24	X86071-P04-03	668	1
25	X86071-P02-24	782	2
26	X86145-P02-09	782	1
27	X86071-P02R-24	782	1
28			
29	X86142-P01-12	478	1
30	X86142-P01-02	669	1
31			
32			
33			
34			
35			
36			
37			
38			
39			
40			
41			
42			
43			
44	L061-001-04	630	1
45	X86101-001-042	690	1

△ OTHERS (ALUM. & G.M.S. PARTS)			
ITEM	FAB. DWG NO.	LENGTH (mm)	QTY
46	LZ-BST-J01-02		1
	686X374 (BACK PANEL)		
47			
48			
49			
50			
51	AC-065		8
	1mm THK. ALUM. PLATE		
52	GL4-LZ02		1
	742X445 (GLASS)		
53	AW-L01R		1
54	GB-C152		1
	720X370 (GLASS)		
55	GL1-C152		1
	742X634 (GLASS)		

 <b>美特鋁質有限公司</b> MIDI Aluminium Fabricator Ltd.				工程號 J857 地盤 啟德6552 圖紙名稱 单元组装图 材料 -	類別 制圖 李傳鵬 復核 練松文 批准 林仁安	物料號 M1 2022-06-23 2022-06-25 2022-06-27	圖號 CW-352 數量 - 單件重量 - (KG)					
修改	A	B	C	採用工廠	地盤	✓	日期	3.18	4.2	4.26	材料顏色	-

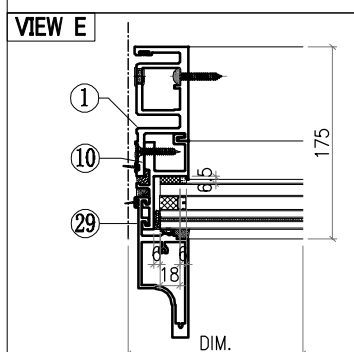
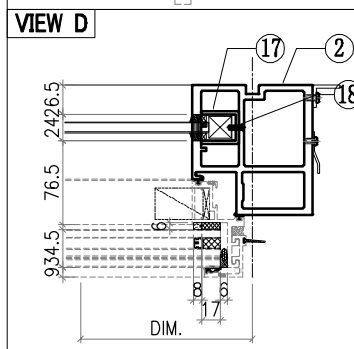
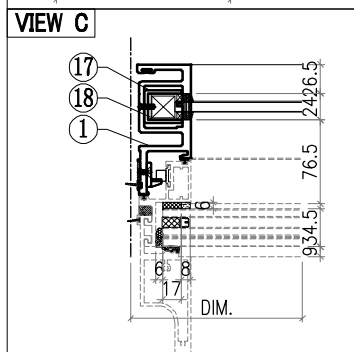
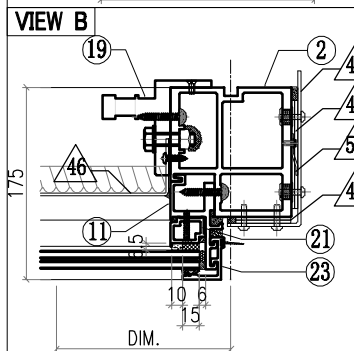
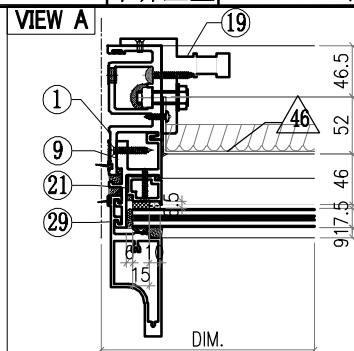
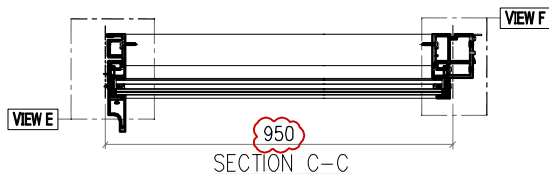
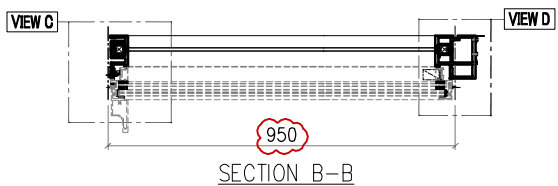
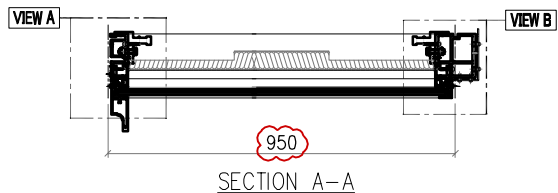
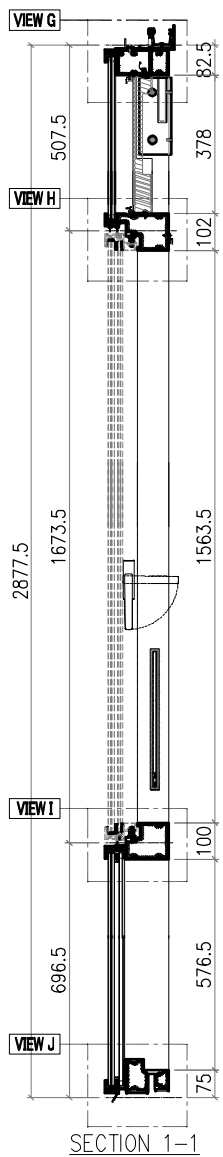
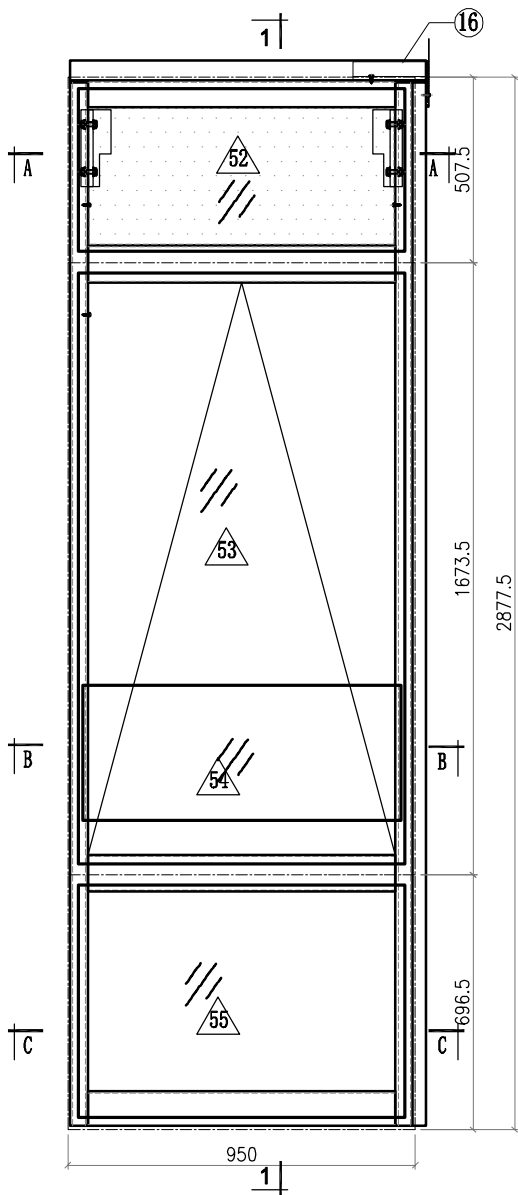

Notes

VIEW FROM OUTSIDE

 GLASS

 2mm THK. BACK PANEL

 <b>美特鋁質有限公司</b> MIDI Aluminium Fabricator Ltd.				工程號 J857 地盤 啟德6552	類別 制圖 李傳鵬 復核 練松文 批准 林仁安	物料號 M1 2022-06-23 2022-06-25 2022-06-27	圖號 CW-352 數量 - 單件重量 - (KG)
修改 A B C 日期 3.18 4.2 4.26	採用工廠 材料顏色 -	地盤 <input checked="" type="checkbox"/>	图纸名称 单元组装图 材料 -				

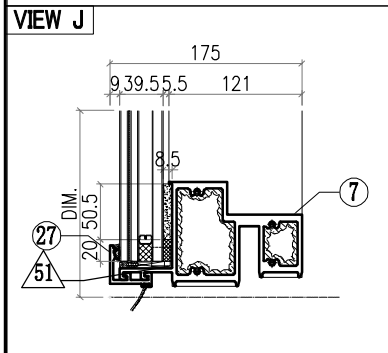
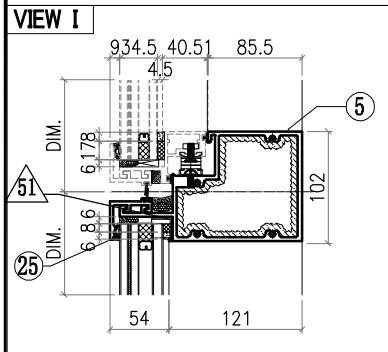
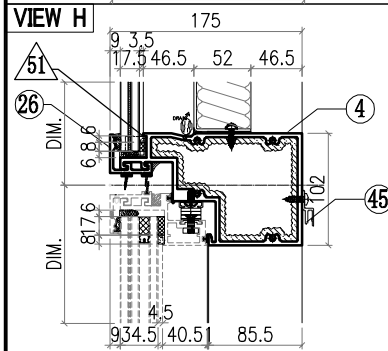
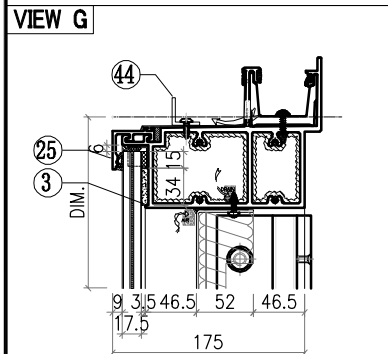
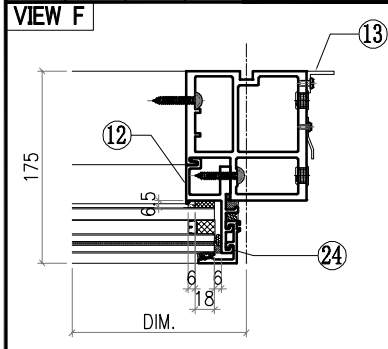



○ ALUM. EXTRUSION			
ITEM	FAB. DWG NO.	LENGTH (mm)	QTY
1	X86050-L05	2853.5	1
2	X86055-L24	2853.5	1
3	X86060-001-174	999	1
4	X86063-001-013	921	1
5	X86062-001-013	921	1
6			
7	X86059-001-088	921	1
8			
9	X86086-L22	468	1
10	X86086-P02	646	1
11	X86086-L23	468	1
12	X86086-P04	646	1
13	N544-L01	2210	1
14			
15			
16	X86079-005	200	1
17	<b>X86078-P01</b>	<b>390</b>	<b>2</b>
18	<b>N525-P01</b>	<b>23</b>	<b>2</b>
19	X86095-001	210	1
20	X86095-002	210	1
21	X86074-P11-06	454	1
22	X86074-P11R-06	454	1
23	X86071-P04-15	477	1
24	X86071-P04-03	668	1
25	X86071-P03-26	932	2
26	X86145-P03-10	932	1
27	X86071-P03R-26	932	1
28			
29	X86142-P01-12	478	1
30	X86142-P01-02	669	1
31			
32			
33			
34			
35			
36			
37			
38			
39			
40			
41			
42			
43			
44	L061-001-07	556	1
45	X86101-001-044	616	1

△ OTHERS (ALUM. & G.M.S. PARTS)			
ITEM	FAB. DWG NO.	LENGTH (mm)	QTY
46	LZ-BST-B01-04		1
	836X374 (BACK PANEL)		
47	AC-061		1
	3mm THK. ALUM. PLATE		
48	AC-063		2
	3mm THK. ALUM. PLATE		
49	AC-064		2
	3mm THK. ALUM. PLATE		
50	AC-112		1
	2mm THK. ALUM. PLATE		
51	AC-065		8
	1mm THK. ALUM. PLATE		
52	GL4-L331		1
	892X445 (GLASS)		
53	AW-L08		1
54	GB-L305		1
	870X370 (GLASS)		
55	GL1-L311		1
	892X634 (GLASS)		

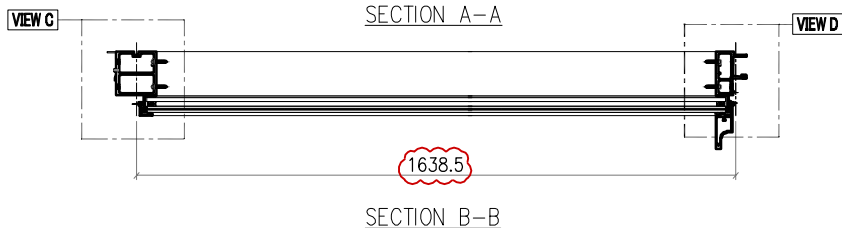
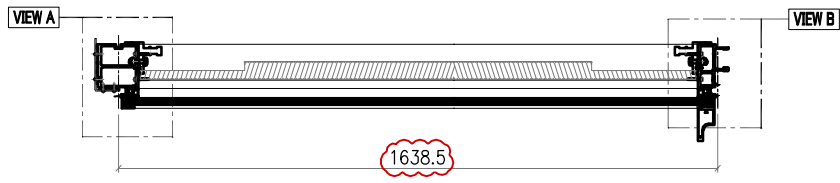
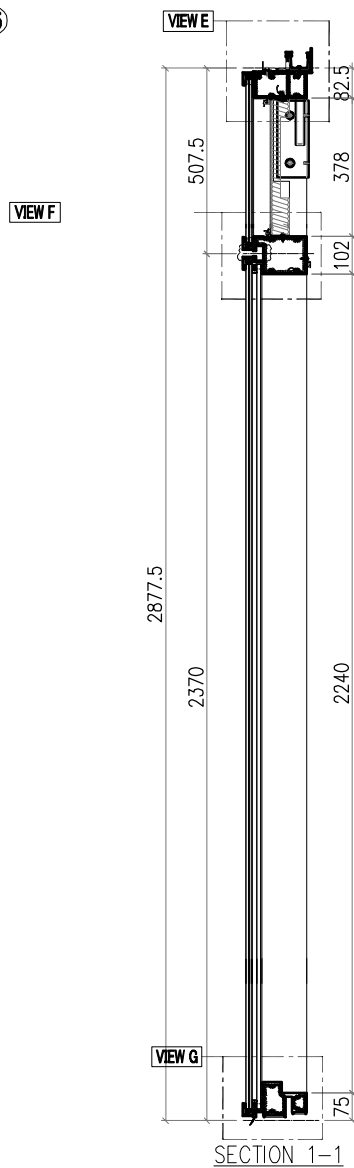
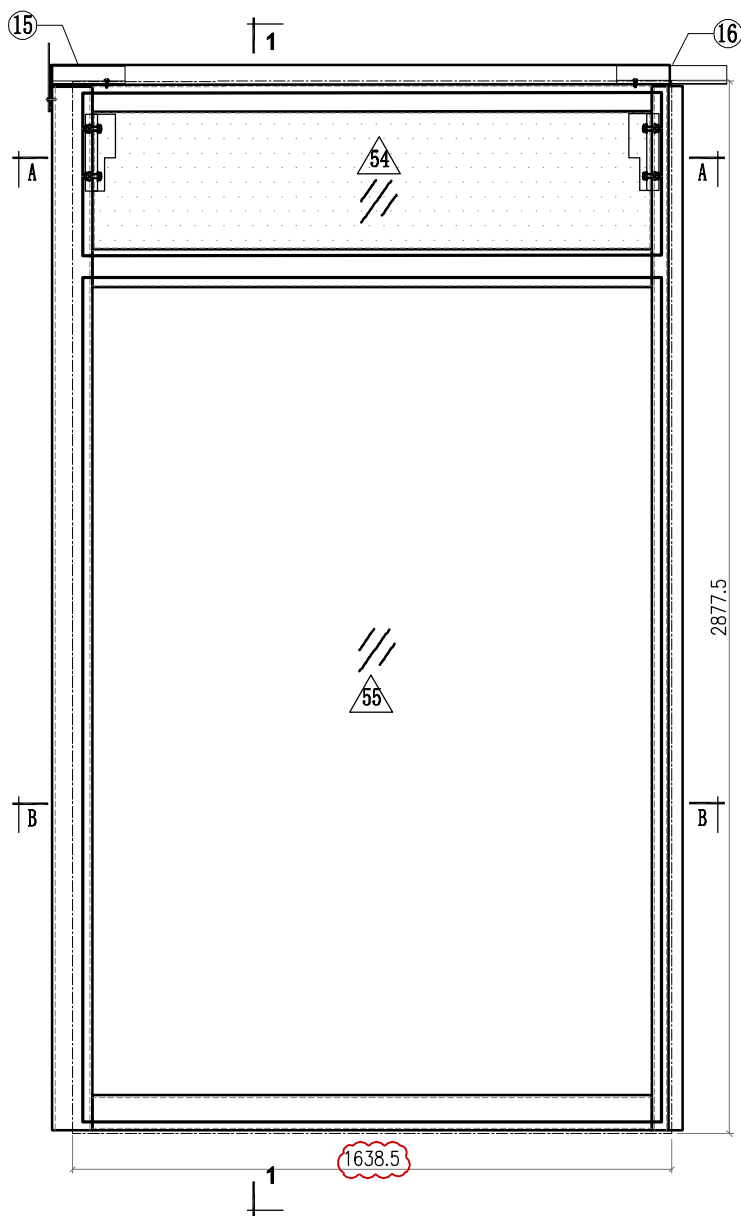
 <b>美特鋁質有限公司</b> MIDI Aluminium Fabricator Ltd.				工程號 J857 地盤 啟德6552	類別 制圖 李傳鵬 復核 練松文 批准 林仁安	物料號 M1 2022-06-23 2022-06-25 2022-06-27	圖號 CW-353 數量 - 單件重量 - (KG)
修改 A 日期 3.18	B 4.2	C 4.26	採用工廠 材料顏色 -	地盤 <input checked="" type="checkbox"/>	图纸名称 单元组装图 材料 -		



<b>Notes</b>	
VIEW FROM OUTSIDE	
	GLASS
	2mm THK. BACK PANEL

 <b>美特鋁質有限公司</b> MIDI Aluminium Fabricator Ltd.				工程號 J857 地盘 啟德6552	類別 制圖 李傳鵬	物料號 M1 2022-06-23	圖號 CW-353
修改 A B C 日期 3.18 4.2 4.26	採用工廠 材料颜色 -	地盘 <input checked="" type="checkbox"/>	图纸名称 单元组装图	復核 練松文 批准 林仁安	2022-06-25 2022-06-27	數量 - 單件重量 -	- (KG)

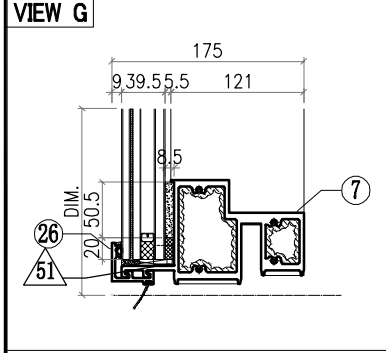
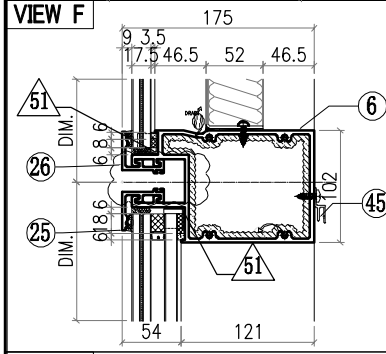
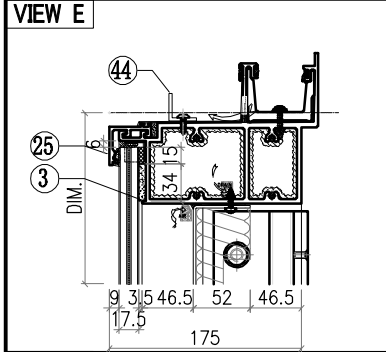
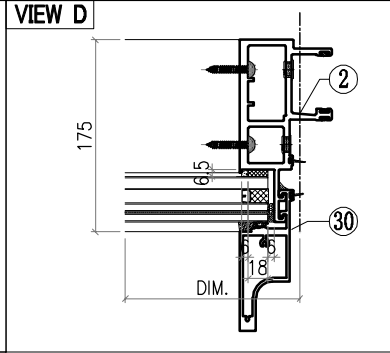
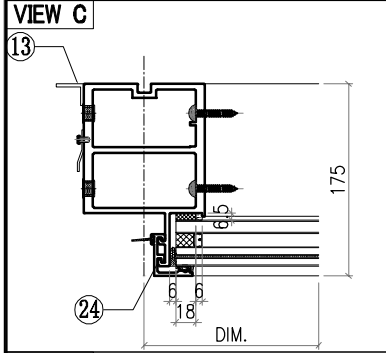
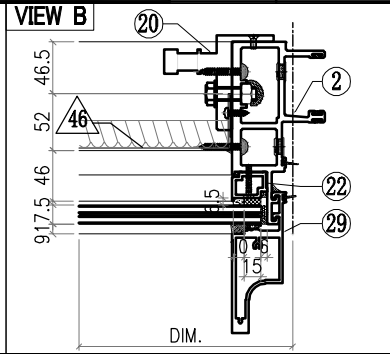
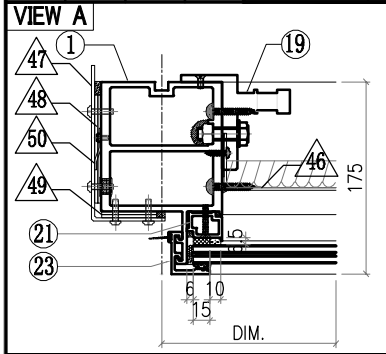



○ ALUM. EXTRUSION			
ITEM	FAB. DWG NO.	LENGTH (mm)	QTY
1	X86056-L19	2853.5	1
2	X86047-L06	2853.5	1
3	X86060-001-160	1687.5	1
4			
5			
6	X86061-001-035	1592	1
7	X86059-001-136	1592	1
8			
9			
10			
11			
12			
13	N544-L02	2210	1
14			
15	X86079-002	200	1
16	X86079-001	300	1
17			
18			
19	X86095-001	210	1
20	X86095-002	210	1
21	X86074-P01-06	432	1
22	X86074-P01R-06	432	1
23	X86071-P04-15	477	1
24	X86071-P04-09	2341.5	1
25	X86071-P02-27	1620.5	2
26	X86071-P02R-27	1620.5	2
27			
28			
29	X86142-P01-12	478	1
30	X86142-P01-07	2342	1
31			
32			
33			
34			
35			
36			
37			
38			
39			
40			
41			
42			
43			
44			
45	X86101-001-103	1528.5	1

△ OTHERS (ALUM. & G.M.S. PARTS)			
ITEM	FAB. DWG NO.	LENGTH (mm)	QTY
46	LZ-BST-B01-05 1524X374 (BACK PANEL)		1
47	AC-061 3mm THK. ALUM. PLATE		1
48	AC-063 3mm THK. ALUM. PLATE		2
49	AC-064 3mm THK. ALUM. PLATE		2
50	AC-112 2mm THK. ALUM. PLATE		1
51	AC-065 1mm THK. ALUM. PLATE		8
52			1
53			1
54	GL4-L332 1580X445 (GLASS)		1
55	GL2-L302 1580X2308 (GLASS)		1

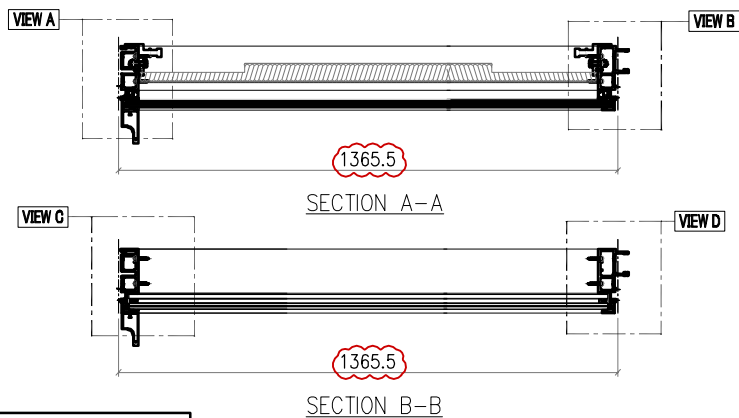
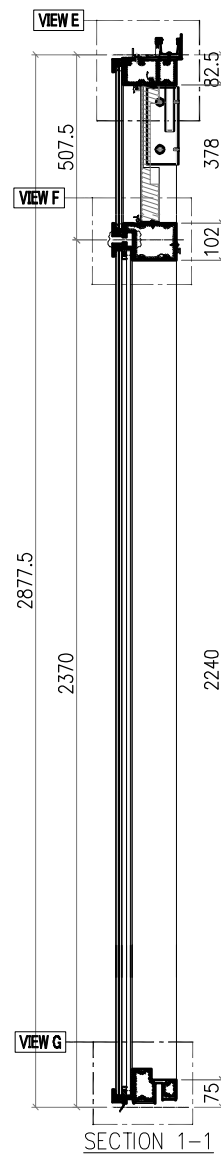
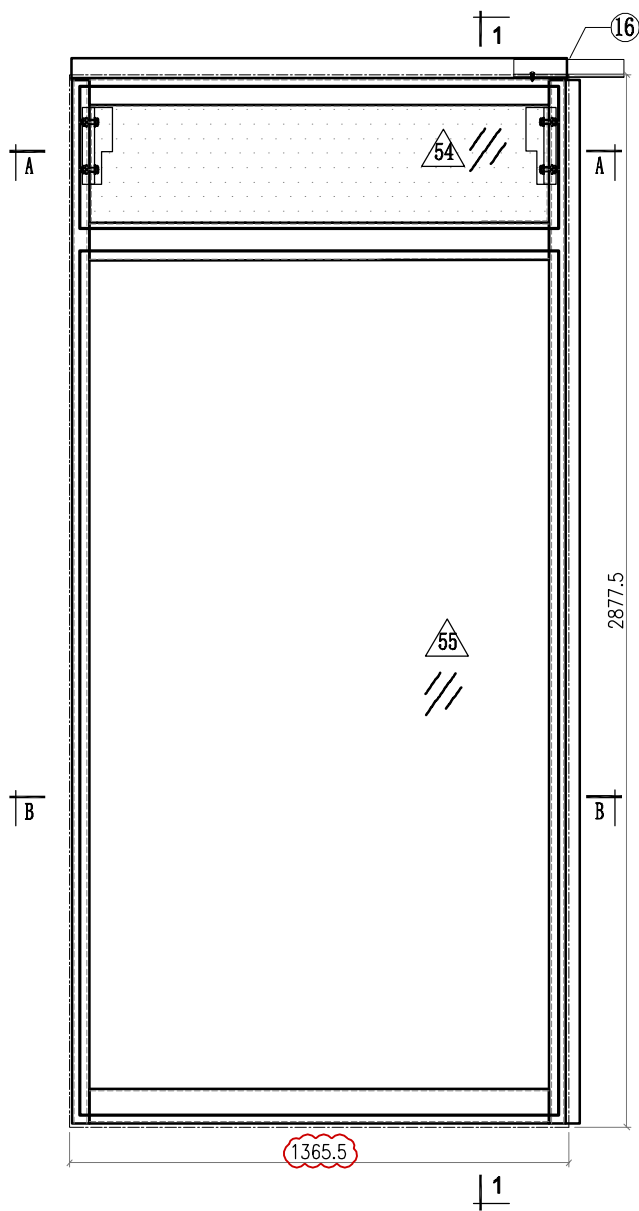
 <b>美特鋁質有限公司</b> MIDI Aluminium Fabricator Ltd.				<b>工程號</b> J857 <b>地盤</b> 啟德6552	<b>類別</b> <b>制圖</b> 李傳鵬 <b>復核</b> 練松文 <b>批准</b> 林仁安	<b>物料號</b> M1 <b>圖號</b> CW-354 <b>數量</b> - <b>單件重量</b> - (KG)
<b>修改</b> A B C <b>日期</b> 3.18 4.2 4.26	<b>採用工廠</b> <b>材料顏色</b> -	<b>地盤</b> ✓ <b>材料</b> -	<b>圖紙名稱</b> 单元组装图			



<b>Notes</b>	
VIEW FROM OUTSIDE	
 GLASS	
 2mm THK. BACK PANEL	

 <b>美特鋁質有限公司</b> MIDI Aluminium Fabricator Ltd.				工程號 J857 地盤 啟德6552	類別 制圖 李傳鵬	物料號 M1 2022-06-23	圖號 CW-354
修改 A B C 日期 3.18 4.2 4.26	採用工廠 材料顏色 -	地盤 <input checked="" type="checkbox"/>	图纸名称 单元组装图 材料 -	復核 練松文 批准 林仁安	2022-06-25 2022-06-27	數量 - 單件重量 -	- (KG)

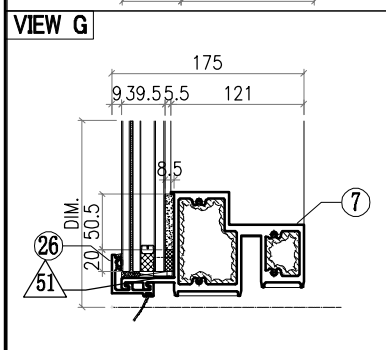
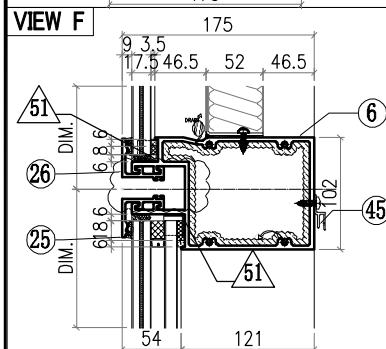
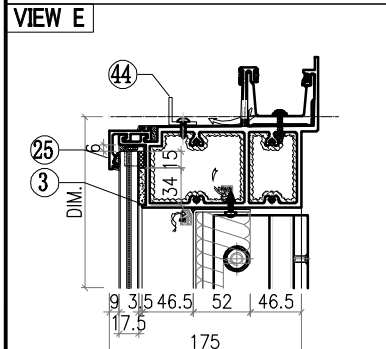
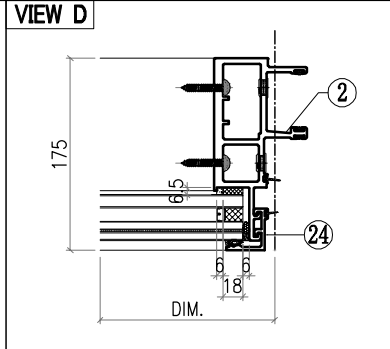
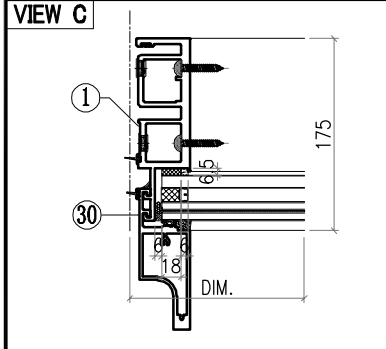
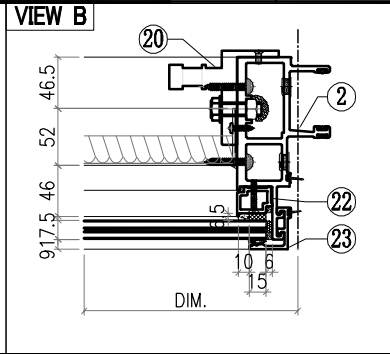
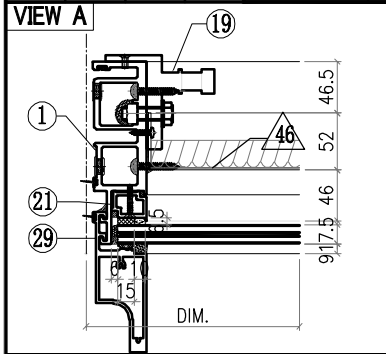

○ ALUM. EXTRUSION			
ITEM	FAB. DWG NO.	LENGTH (mm)	QTY
1	X86049-L06	2853.5	1
2	X86047-L06	2853.5	1
3	X86060-001-158	1353.5	1
4			
5			
6	X86061-001-040	1319.5	1
7	X86059-001-138	1319.5	1
8			
9			
10			
11			
12			
13			
14			
15			
16	X86079-001	300	1
17			
18			
19	X86095-001	210	1
20	X86095-002	210	1
21	X86074-P01-06	432	1
22	X86074-P01R-06	432	1
23	X86071-P04-15	477	1
24	X86071-P04-09	2341.5	1
25	X86071-P03-25	1347.5	2
26	X86071-P03R-25	1347.5	2
27			
28			
29	X86142-P01-12	478	1
30	X86142-P01-07	2342	1
31			
32			
33			
34			
35			
36	AC-065		8
37	1mm THK. ALUM. PLATE		
38			
39			
40			
41			
42	GL4-L327		1
43	1307X445 (GLASS)		
44	GL1-L308		1
45	1307X2308 (GLASS)		

△ OTHERS (ALUM. & G.M.S. PARTS)			
ITEM	FAB. DWG NO.	LENGTH (mm)	QTY
46	LZ-BST-B01-02 1251X374 (BACK PANEL)		1
47			
48			
49			
50			
51	AC-065 1mm THK. ALUM. PLATE		8
52			
53			
54	GL4-L327 1307X445 (GLASS)		1
55	GL1-L308 1307X2308 (GLASS)		1

 <b>美特鋁質有限公司</b> MIDI Aluminium Fabricator Ltd.				<b>工程號</b> J857 <b>地盤</b> 啟德6552 <b>图纸名称</b> 单元组装图	<b>類別</b> <b>制圖</b> 李傳鵬 <b>復核</b> 練松文 <b>批准</b> 林仁安	<b>物料號</b> M1 <b>圖號</b> CW-356 <b>數量</b> - <b>單件重量</b> - (KG)
<b>修改</b> A B C <b>日期</b> 3.18 4.2 4.26	<b>採用工廠</b> <b>材料颜色</b> -	<b>地盤</b> ✓ <b>材料</b> -	<b>2022-06-23</b> <b>2022-06-25</b> <b>2022-06-27</b>	<b>2022-06-23</b> <b>2022-06-25</b> <b>2022-06-27</b>	<b>2022-06-23</b> <b>2022-06-25</b> <b>2022-06-27</b>	<b>2022-06-23</b> <b>2022-06-25</b> <b>2022-06-27</b>

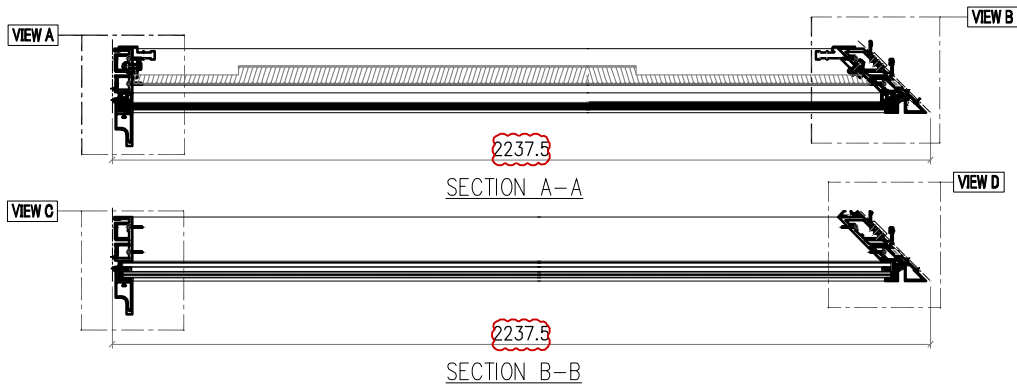
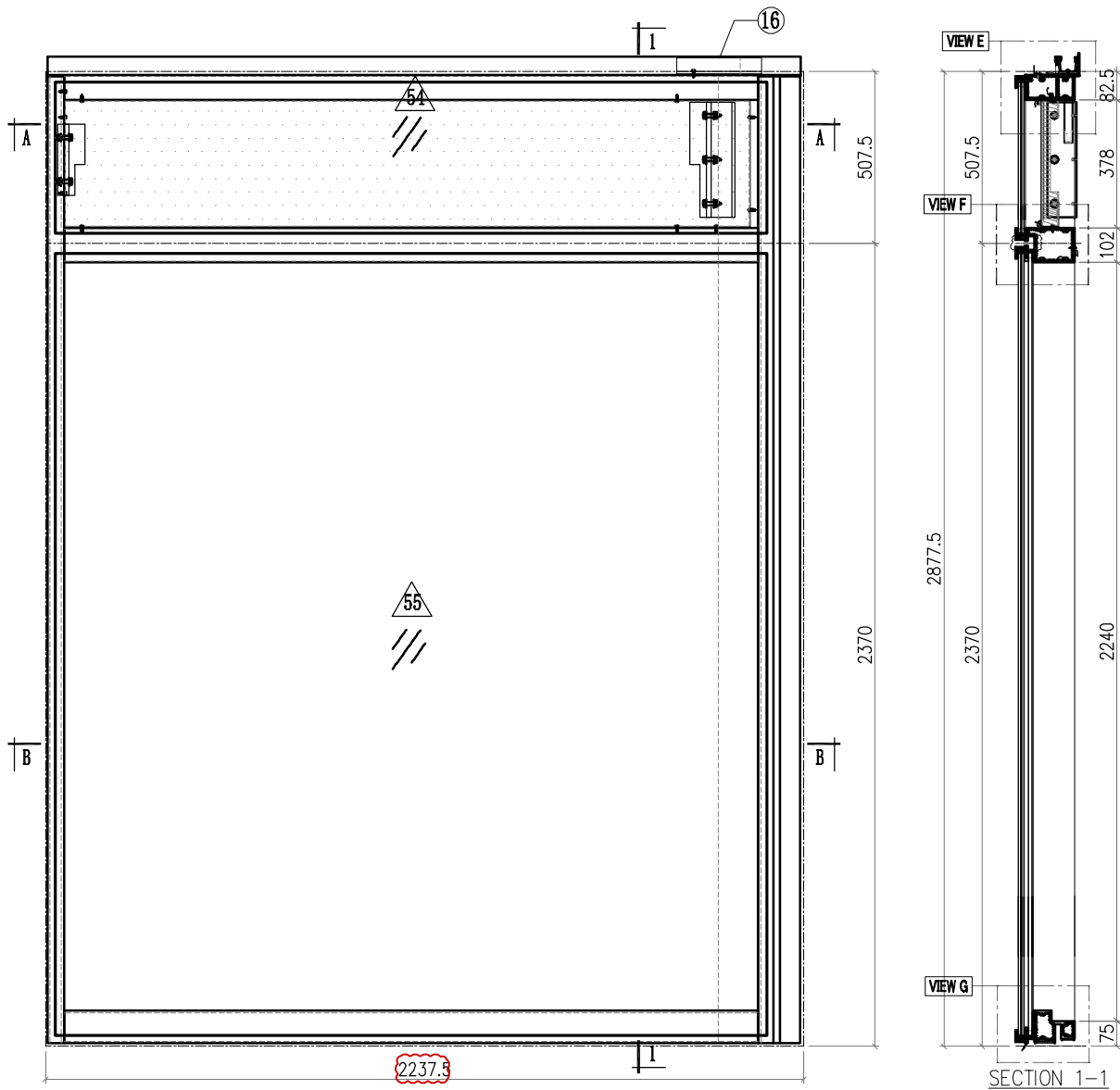

**Notes**

VIEW FROM OUTSIDE

 GLASS

 2mm THK. BACK PANEL

 <b>美特鋁質有限公司</b> MIDI Aluminium Fabricator Ltd.				工程號 J857 地盤 啟德6552	類別 制圖 李傳鵬	物料號 M1 2022-06-23	圖號 CW-356
修改 A B C 日期 3.18 4.2 4.26	採用工廠 地盤 <input checked="" type="checkbox"/>	圖紙名稱 单元组装图	復核 練松文 批准 林仁安	2022-06-25 2022-06-27	數量 - 單件重量 - (KG)		

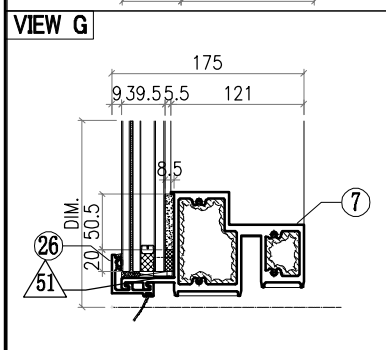
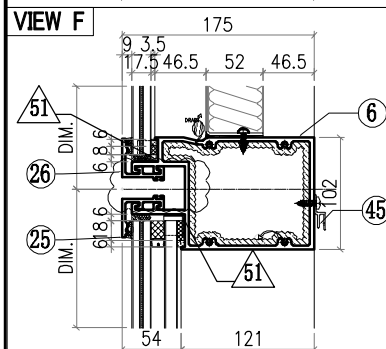
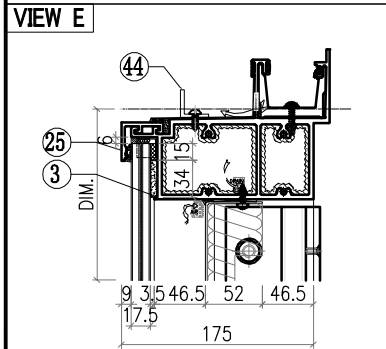
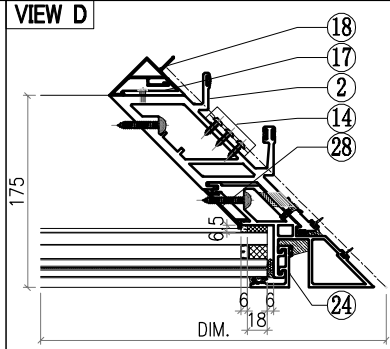
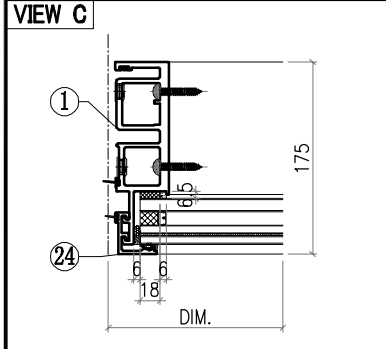
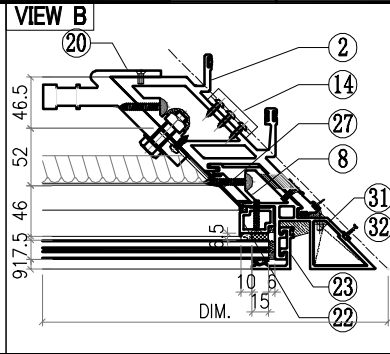
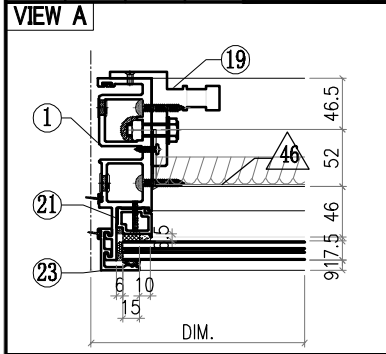

○ ALUM. EXTRUSION			
ITEM	FAB. DWG NO.	LENGTH (mm)	QTY
1	X86049-L06	2853.5	1
2	X86051-L07	2853.5	1
3	X86060-001-A52	2214	1
4			
5			
6	X86061-001-048	2111	1
7	X86059-001-A29	2111	1
8	X86075-L13	2853.5	1
9			
10			
11			
12			
13			
14	X86083-002	50	3
15			
16	X86079-003	250	1
17	X86091-002-02	2200	1
18	X86093-001-02	2200	1
19	X86095-001	210	1
20	X86097-002	340	1
21	X86074-P01-06	432	1
22	X86074-P21R-07	376	1
23	X86071-P04-15	477	1
24	X86071-P04-09	2341.5	1
25	X86071-P03-27	2139.5	2
26	X86071-P03R-27	2139.5	2
27	X86151-L07R	377.5	1
28	X86151-L08	2209.5	1
29	X86142-P01-12	478	1
30	X86142-P01-07	2342	1
31	L044-P01L	46	1
32	L044-P01R	46	1
33			
34			
35			
36			
37			
38			
39			
40			
41			
42			
43			
44			
45	X86101-001-081	1929.5	1

△ OTHERS (ALUM. & G.M.S. PARTS)			
ITEM	FAB. DWG NO.	LENGTH (mm)	QTY
46	LZ-BST-Z01-01 2023X374 (BACK PANEL)		1
47	AC-061 3mm THK. ALUM. PLATE		1
48	AC-063 3mm THK. ALUM. PLATE		2
49	AC-064 3mm THK. ALUM. PLATE		2
50			
51	AC-065 1mm THK. ALUM. PLATE		8
52			1
53			1
54	GL4-L334 2099X445 (GLASS)		1
55	GL2-L303 2099X2308 (GLASS)		1

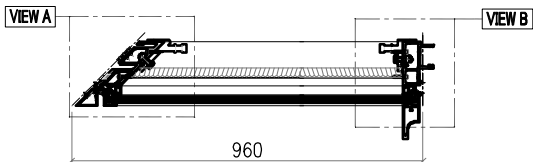
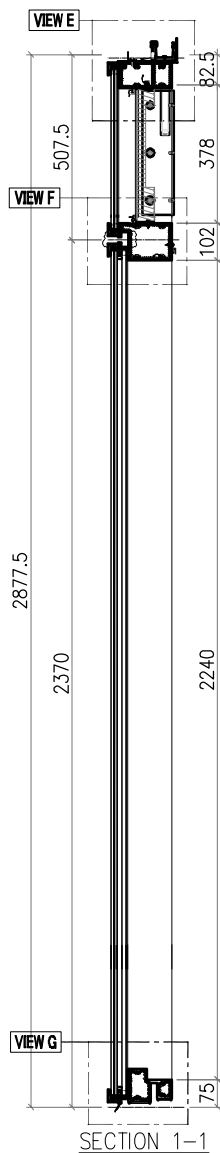
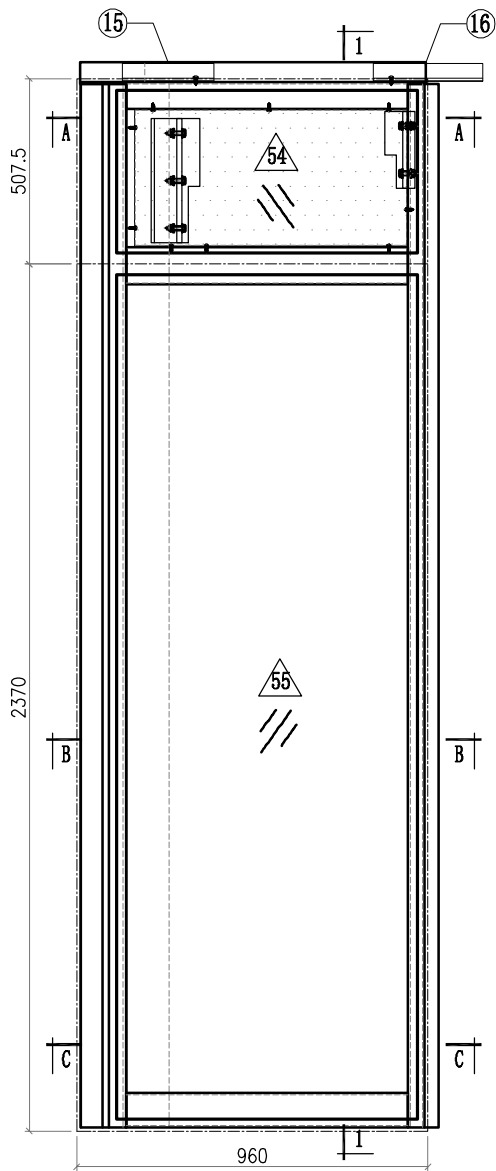

 <b>美特鋁質有限公司</b> MIDI Aluminium Fabricator Ltd.				<b>工程號</b> J857	<b>類別</b>	<b>物料號</b> M1		
<b>修改</b> A B C				<b>地盤</b> 啟德6552	<b>制圖</b> 李傳鵬	2022-06-23	<b>圖號</b> CW-357	
<b>日期</b> 3.18 4.2 4.26				<b>採用工廠</b> <input checked="" type="checkbox"/> <b>地盤</b> <input checked="" type="checkbox"/>	<b>圖紙名稱</b> 单元组装图	<b>復核</b> 練松文	2022-06-25	<b>數量</b> -
<b>材料顏色</b> -				<b>材料</b> -	<b>批准</b> 林仁安	2022-06-27	<b>單件重量</b> -	(KG)

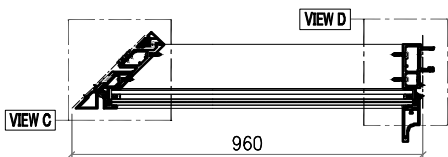

SECTION A-A



SECTION B-B

<b>Notes</b>	
VIEW FROM OUTSIDE	
	GLASS
	2mm THK. BACK PANEL

 <b>美特鋁質有限公司</b> MIDI Aluminium Fabricator Ltd.				工程號 J857 地盘 啟德6552	類別 制圖 李傳鵬	物料號 M1 2022-06-23	圖號 CW-357
修改 A B C 日期 3.18 4.2 4.26	採用工廠 材料颜色 -	地盘 <input checked="" type="checkbox"/>	图纸名称 单元组装图	復核 練松文 批准 林仁安	2022-06-25 2022-06-27	數量 - 單件重量 -	- (KG)

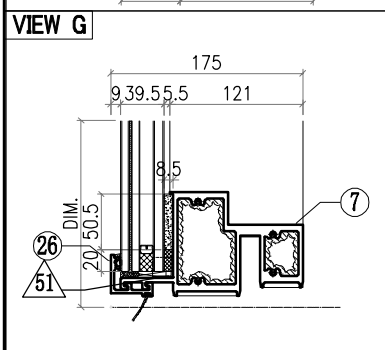
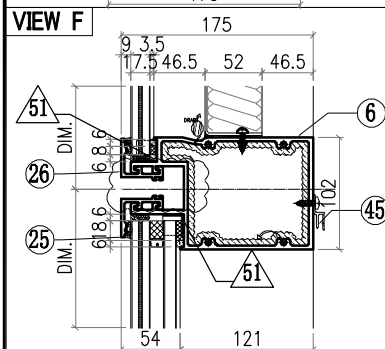
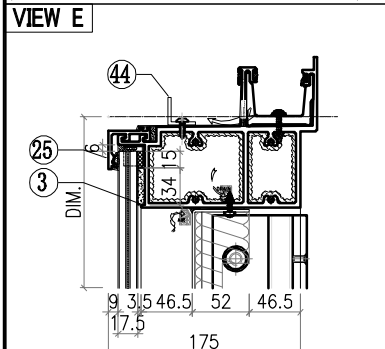
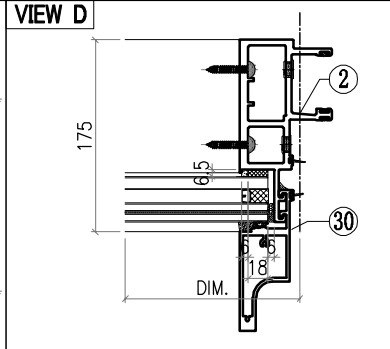
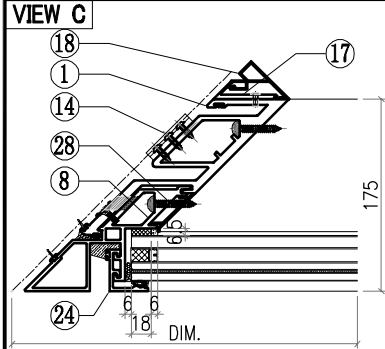
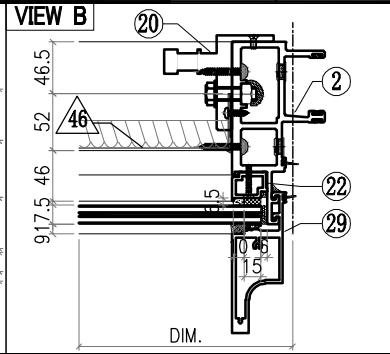
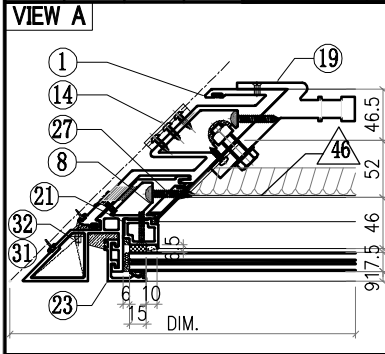

○ ALUM. EXTRUSION			
ITEM	FAB. DWG NO.	LENGTH (mm)	QTY
1	X86052-L05	2853.5	1
2	X86047-L06	2853.5	1
3	X86060-001-B52	936.5	1
4			
5			
6	X86061-001-058	834	1
7	X86059-001-B29	834	1
8	X86075-L12	2853.5	1
9			
10			
11			
12			
13			
14	X86083-001	50	3
15	X86079-004	250	1
16	X86079-001	300	1
17	X86091-001-02	2200	1
18	X86092-001-02	2200	1
19	X86097-003	340	1
20	X86095-002	210	1
21	X86074-P01R-06	432	1
22	X86074-P21-06	376	1
23	X86071-P04-15	477	1
24	X86071-P04-09	2341.5	1
25	X86071-P02-28	862	2
26	X86071-P02R-28	862	2
27	X86151-L07	377.5	1
28	X86151-L08	2209.5	1
29	X86142-P01-12	478	1
30	X86142-P01-07	2342	1
31	L044-P01L	46	1
32	L044-P01R	46	1
33			
34			
35			
36	AC-065		8
37	1mm THK. ALUM. PLATE		
38			
39			
40			
41			
42	GL4-LZ08		1
43	822X445 (GLASS)		
44	GL1-LZ06		1
45	822X2308 (GLASS)		

△ OTHERS (ALUM. & G.M.S. PARTS)			
ITEM	FAB. DWG NO.	LENGTH (mm)	QTY
46	LZ-BST-N02-01		1
	744X374 (BACK PANEL)		
47			
48			
49			
50			
51			
52			
53			
54			
55			

 <b>美特鋁質有限公司</b> MIDI Aluminium Fabricator Ltd.				工程號 J857 地盘 啟德6552	類別 制圖 李傳鵬 復核 練松文 批准 林仁安	物料號 M1 2022-06-23 2022-06-25 2022-06-27	圖號 CW-358 數量 - 單件重量 - (KG)
修改	A	B	C	採用工廠	地盘	✓	图纸名称 单元组装图 材料 -
日期	3.18	4.2	4.26	材料颜色	-		

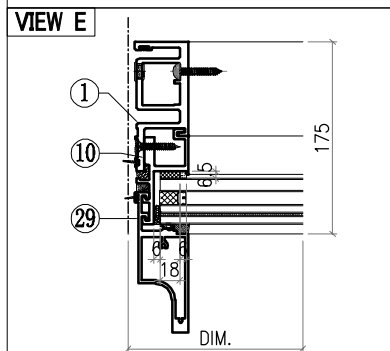
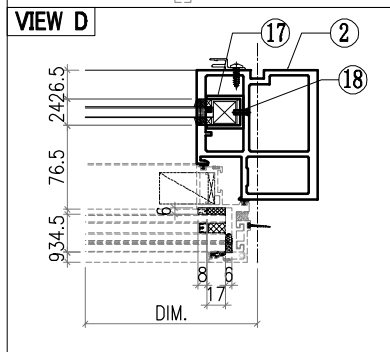
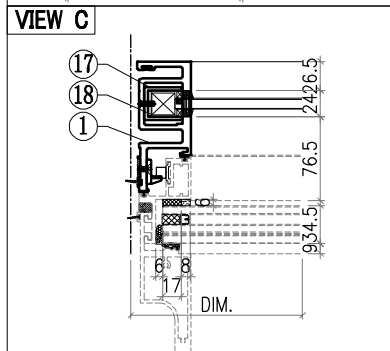
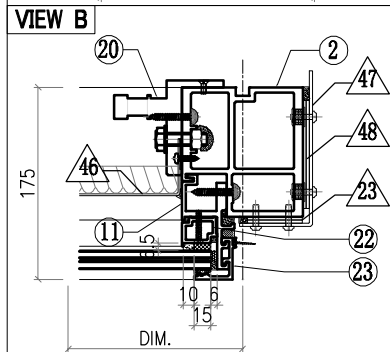
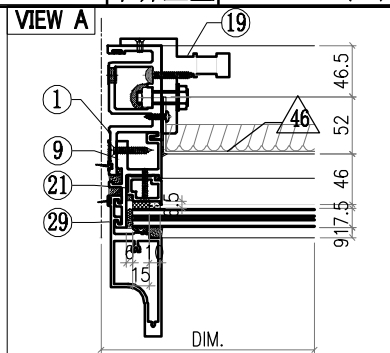
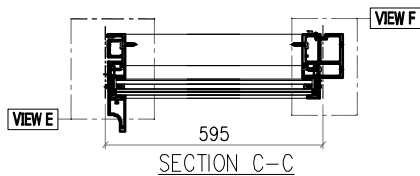
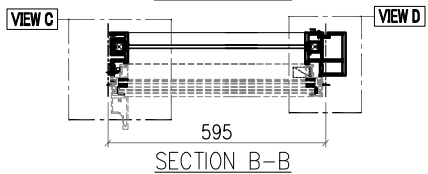
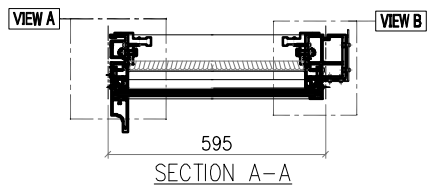
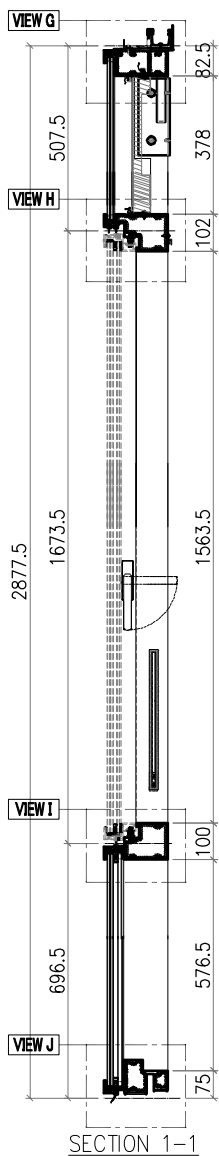
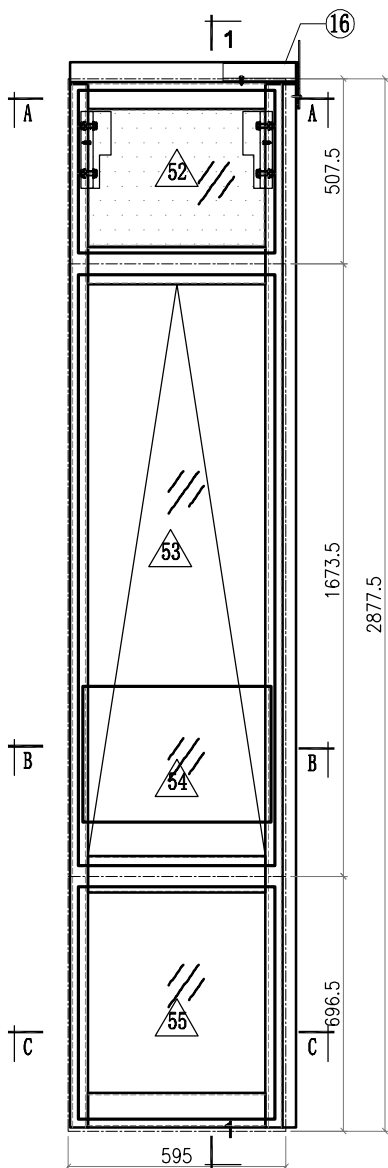

Notes

VIEW FROM OUTSIDE

 GLASS

 2mm THK. BACK PANEL

 <b>美特鋁質有限公司</b> MIDI Aluminium Fabricator Ltd.				<b>工程號</b> J857 <b>地盤</b> 啟德6552	<b>類別</b> <b>制圖</b> 李傳鵬 <b>復核</b> 練松文 <b>批准</b> 林仁安	<b>物料號</b> M1 <b>圖號</b> CW-358 <b>數量</b> - <b>單件重量</b> - (KG)
<b>修改日期</b> 3.18 4.2 4.26	<b>A</b> <b>B</b> <b>C</b>	<b>採用工廠</b> <b>地盤</b> ✓ <b>材料顏色</b> -	<b>圖紙名稱</b> 单元组装图 <b>材料</b> -	<b>日期</b> 3.18 4.2 4.26	<b>圖號</b> CW-358 <b>數量</b> - <b>單件重量</b> - (KG)	<b>圖號</b> CW-358 <b>數量</b> - <b>單件重量</b> - (KG)

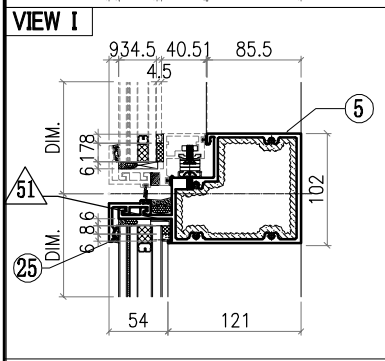
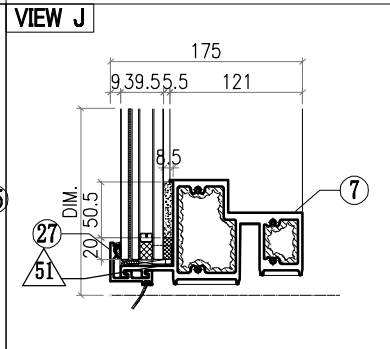
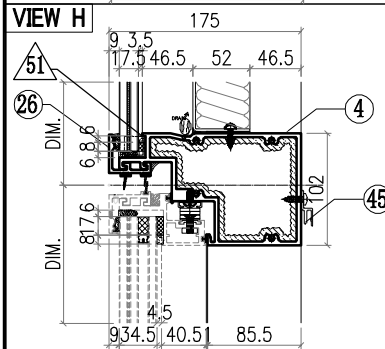
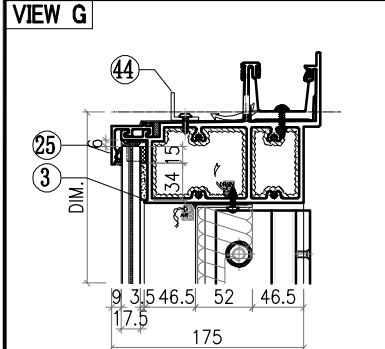
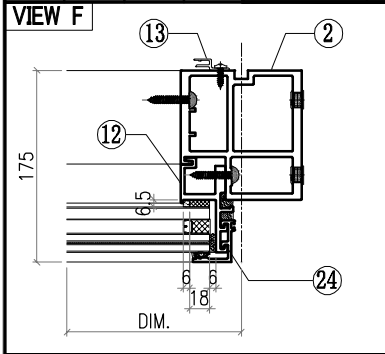



○ ALUM. EXTRUSION			
ITEM	FAB. DWG NO.	LENGTH (mm)	QTY
1	X86050-L05	2853.5	1
2	X86055-L26	2853.5	1
3	X86060-001-172	644	1
4	X86063-001-007	566	1
5	X86062-001-007	566	1
6			
7	X86059-001-082	566	1
8			
9	X86086-L22	468	1
10	X86086-P02	646	1
11	X86086-L23	468	1
12	X86086-P04	646	1
13	X86101-L05	2080	1
14			
15			
16	X86079-005	200	1
17	X86078-P01	390	2
18	N525-P01	23	2
19	X86095-001	210	1
20	X86095-002	210	1
21	X86074-P11-06	454	1
22	X86074-P11R-06	454	1
23	X86071-P04-15	477	1
24	X86071-P04-03	668	1
25	X86071-P03-28	577	2
26	X86145-P03-11	577	1
27	X86071-P03R-28	577	1
28			
29	X86142-P01-12	478	1
30	X86142-P01-02	669	1
31			
32			
33			
34			
35			
36			
37			
38			
39			
40			
41			
42			
43			
44	L061-001-01	425	1
45	X86101-001-041	485	1

△ OTHERS (ALUM. & G.M.S. PARTS)			
ITEM	FAB. DWG NO.	LENGTH (mm)	QTY
46	LZ-BST-J01-08 481X374 (BACK PANEL)		1
47	AC-061 3mm THK. ALUM. PLATE		1
48	AC-063 3mm THK. ALUM. PLATE		2
49	AC-064 3mm THK. ALUM. PLATE		2
50			
51	AC-065 1mm THK. ALUM. PLATE		8
52	GL4-LZ09 537X445 (GLASS)		1
53	AW-L03		1
54			
54	GL3-LZ04 537X1615 (GLASS)		1
55			
55	GL1-C199 537X634 (GLASS)		1

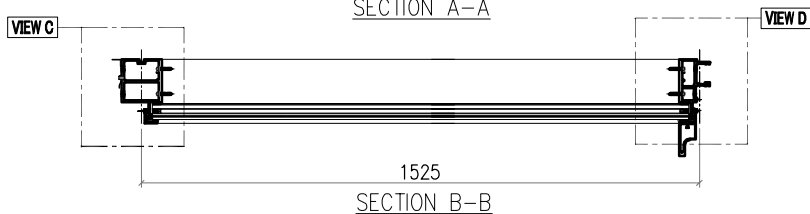
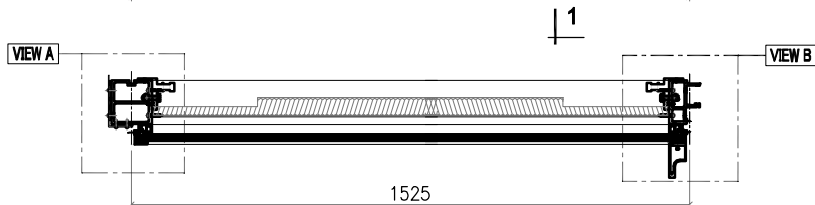
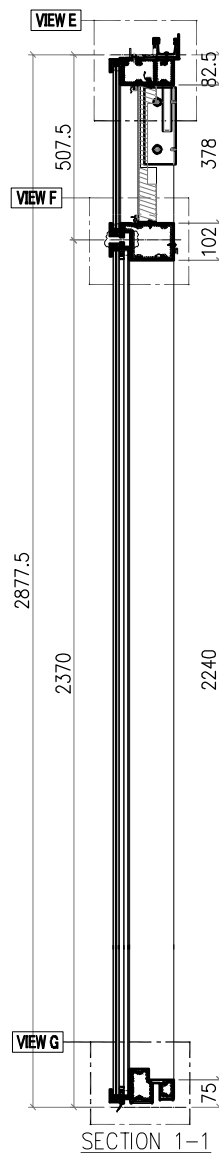
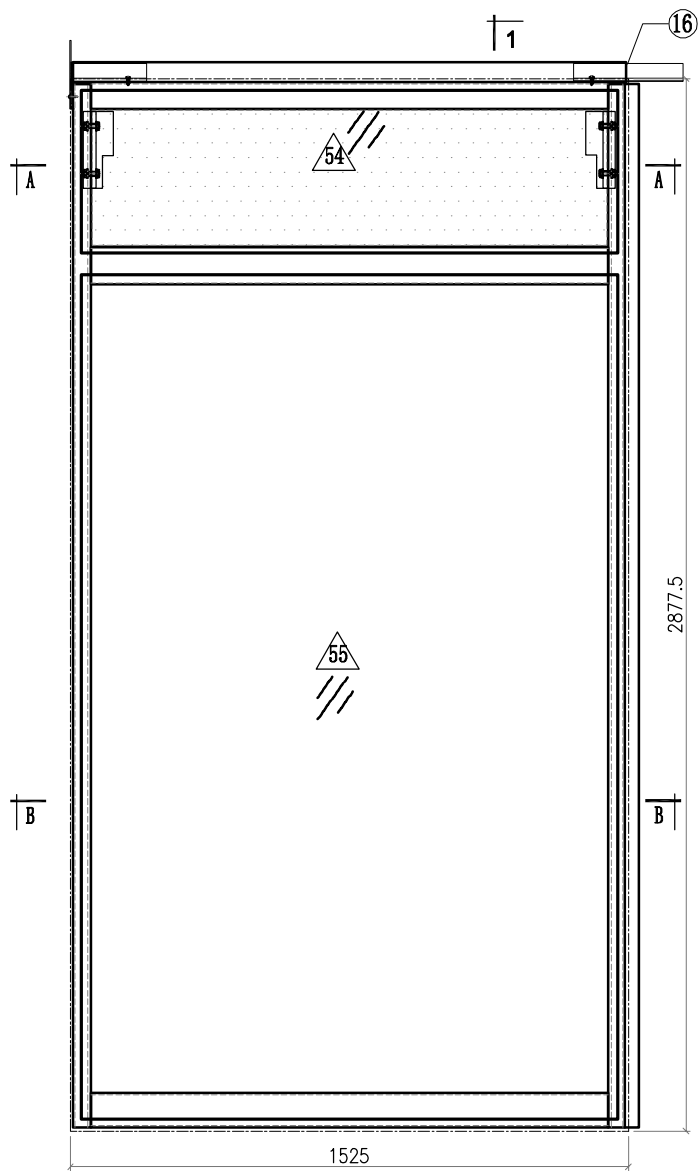
 <b>美特鋁質有限公司</b> MIDI Aluminium Fabricator Ltd.				<b>工程號</b> J857 <b>地盤</b> 啟德6552	<b>類別</b> <b>制圖</b> 李傳鵬 <b>復核</b> 練松文 <b>批准</b> 林仁安	<b>物料號</b> M1 <b>圖號</b> CW-359 <b>數量</b> - <b>單件重量</b> - (KG)
<b>修改</b> A B C <b>日期</b> 3.18 4.2 4.26	<b>採用工廠</b> <b>材料顏色</b> -	<b>地盤</b> ✓ <b>材料</b> -	<b>圖紙名稱</b> 單元組裝圖	<b>圖號</b> CW-359 <b>數量</b> - <b>單件重量</b> - (KG)		



<b>Notes</b>	
VIEW FROM OUTSIDE	
	GLASS
	2mm THK. BACK PANEL

 <b>美特鋁質有限公司</b> MIDI Aluminium Fabricator Ltd.				<b>工程號</b> J857 <b>地盘</b> 啟德6552	<b>類別</b> <b>制圖</b> 李傳鵬 <b>復核</b> 練松文 <b>批准</b> 林仁安	<b>物料號</b> M1 <b>圖號</b> CW-359 <b>數量</b> - <b>單件重量</b> - (KG)
<b>修改日期</b> A 3.18 B 4.2 C 4.26	<b>採用工廠</b> 地盘 ✓ 材料颜色 -	<b>图纸名称</b> 单元组装图 <b>材料</b> -				

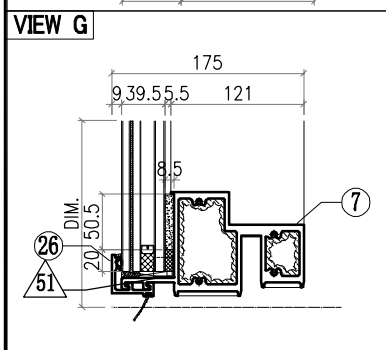
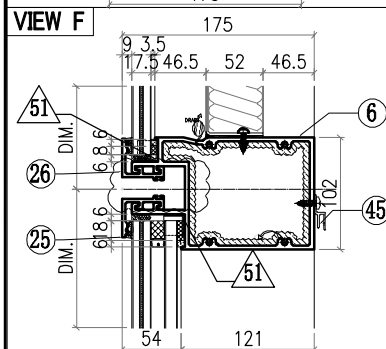
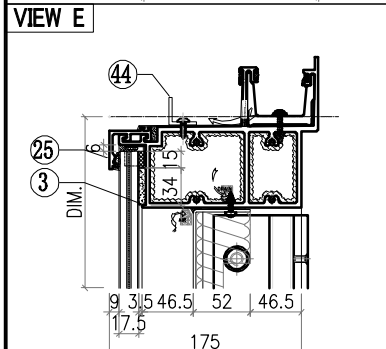
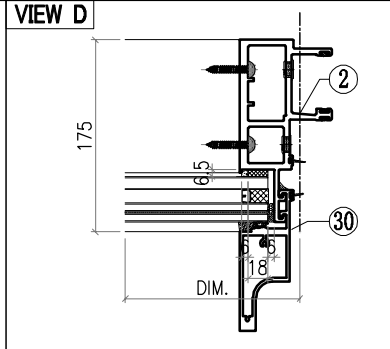
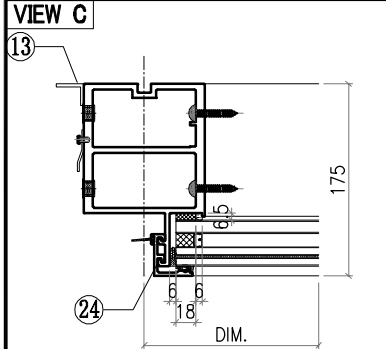
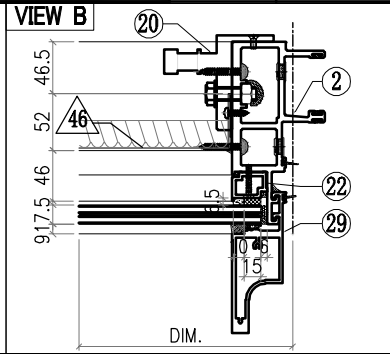
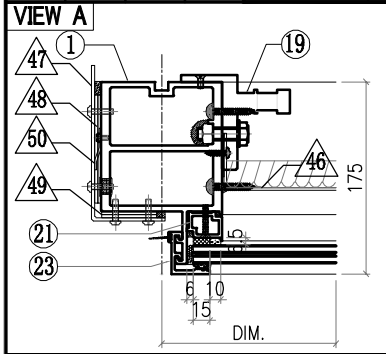



○ ALUM. EXTRUSION			
ITEM	FAB. DWG NO.	LENGTH (mm)	QTY
1	X86056-L19	2853.5	1
2	X86047-L06	2853.5	1
3	X86060-001-158	1574	1
4			
5			
6	X86061-001-034	1479	1
7	X86059-001-133	1479	1
8			
9			
10			
11			
12			
13	N544-L02	2210	1
14			
15	X86079-002	200	1
16	X86079-001	300	1
17			
18			
19	X86095-001	210	1
20	X86095-002	210	1
21	X86074-P01-06	432	1
22	X86074-P01R-06	432	1
23	X86071-P04-15	477	1
24	X86071-P04-09	2341.5	1
25	X86071-P02-29	1507	2
26	X86071-P02R-29	1507	2
27			
28			
29	X86142-P01-12	478	1
30	X86142-P01-07	2342	1
31			
32			
33			
34			
35			
36			
37			
38			
39			
40			
41			
42			
43			
44	L061-001-15	1355	1
45	X86101-001-050	1415	1

△ OTHERS (ALUM. & G.M.S. PARTS)			
ITEM	FAB. DWG NO.	LENGTH (mm)	QTY
46	LZ-BST-J01-09 1411X374 (BACK PANEL)		1
47	AC-061 3mm THK. ALUM. PLATE		1
48	AC-063 3mm THK. ALUM. PLATE		2
49	AC-064 3mm THK. ALUM. PLATE		2
50	AC-112 2mm THK. ALUM. PLATE		1
51	AC-065 1mm THK. ALUM. PLATE		8
52			
53			
54	GL4-LZ14 1467X445 (GLASS)		1
55	GL1-LZ08 1467X2308 (GLASS)		1

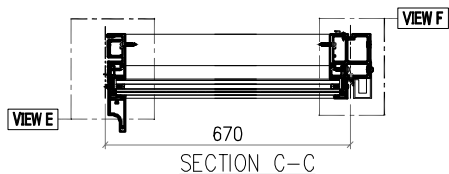
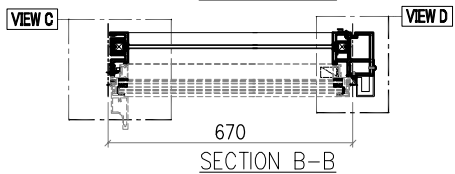
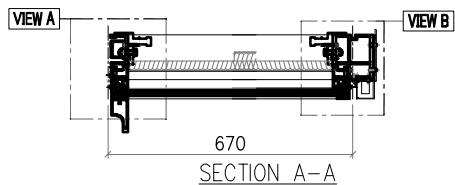
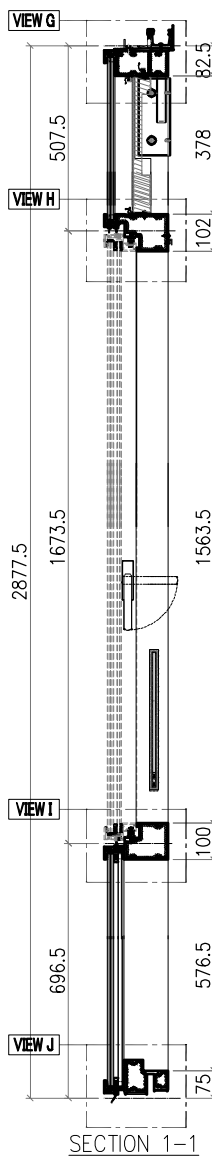
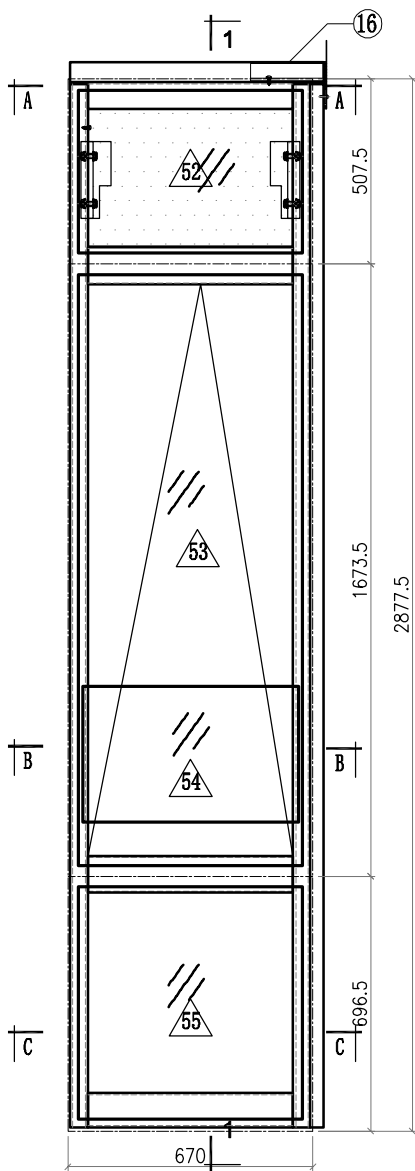
 <b>美特鋁質有限公司</b> MIDI Aluminium Fabricator Ltd.				工程號 J857 地盤 啟德6552 图纸名称 单元组装图 材料 -	類別 制圖 李傳鵬 復核 練松文 批准 林仁安	物料號 M1 2022-06-23 2022-06-25 2022-06-27	圖號 CW-360 數量 - 單件重量 - (KG)					
修改	A	B	C	採用工廠	地盤	✓	日期	3.18	4.2	4.26	材料颜色	-



**Notes**

	GLASS
	2mm THK. BACK PANEL

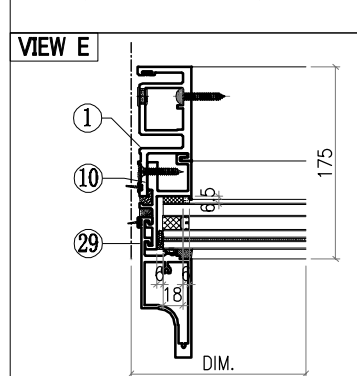
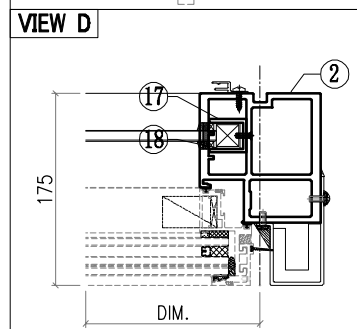
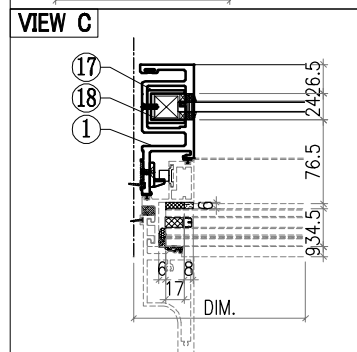
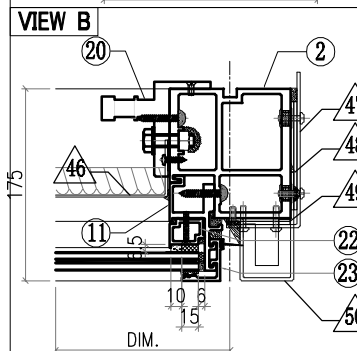
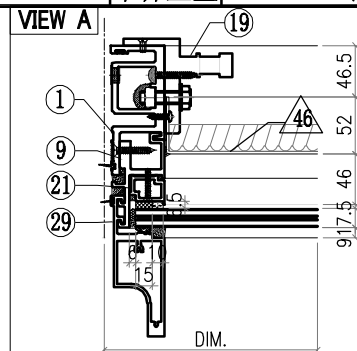

 <b>美特鋁質有限公司</b> MIDI Aluminium Fabricator Ltd.				工程號 J857 地盤 啟德6552	類別 制圖 李傳鵬	物料號 M1 2022-06-23	圖號 CW-360
修改 A B C 日期 3.18 4.2 4.26	採用工廠 材料顏色 -	地盤 <input checked="" type="checkbox"/>	图纸名称 单元组装图 材料 -	復核 練松文 批准 林仁安	2022-06-25 2022-06-27	數量 - 單件重量 -	- (KG)

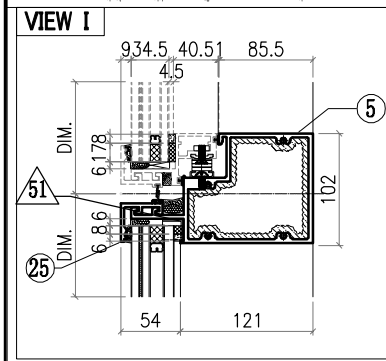
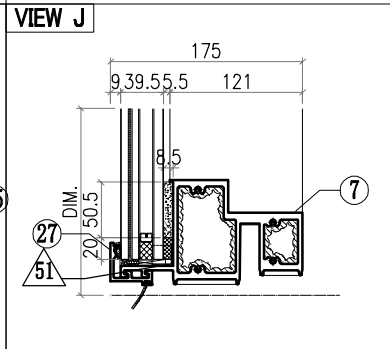
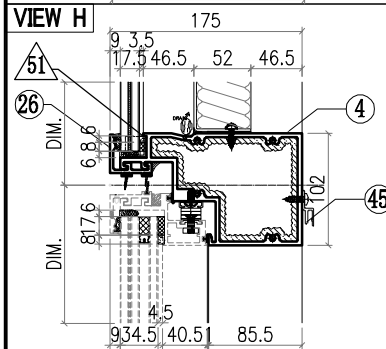
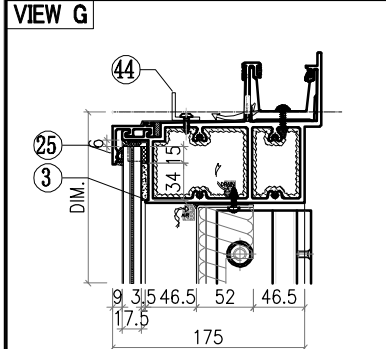
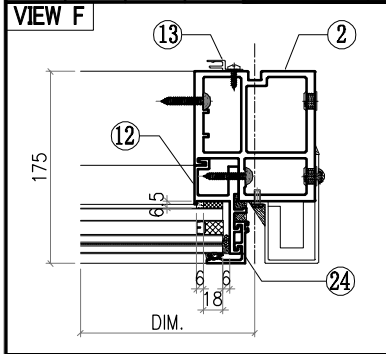

○ ALUM. EXTRUSION			
ITEM	FAB. DWG NO.	LENGTH (mm)	QTY
1	X86050-L05	2853.5	1
2	X86055-L27	2853.5	1
3	X86060-001-173	719	1
4	X86063-001-010	641	1
5	X86062-001-010	641	1
6			
7	X86059-001-085	641	1
8			
9	X86086-L22	468	1
10	X86086-P02	646	1
11	X86086-L23	468	1
12	X86086-P04	646	1
13	X86101-L05	2080	1
14			
15			
16	X86079-005	200	1
17	X86078-P01	390	2
18	N525-P01	23	2
19	X86095-001	210	1
20	X86095-002	210	1
21	X86074-P11-06	454	1
22	X86074-P11R-06	454	1
23	X86071-P04-15	477	1
24	X86071-P04-03	668	1
25	X86071-P03-29	652	2
26	X86145-P03-12	652	1
27	X86071-P03R-29	652	1
28			
29	X86142-P01-12	478	1
30	X86142-P01-02	669	1
31			
32			
33			
34			
35			
36			
37			
38			
39			
40			
41			
42			
43			
44	L061-001-16	500	1
45	X86101-001-051	560	1

△ OTHERS (ALUM. & G.M.S. PARTS)			
ITEM	FAB. DWG NO.	LENGTH (mm)	QTY
46	LZ-BST-J01-10		1
	556X374 (BACK PANEL)		
47	AC-062		1
	3mm THK. ALUM. PLATE		
48	AC-063		2
	3mm THK. ALUM. PLATE		
49	AC-064		2
	3mm THK. ALUM. PLATE		
50	AC-106		1
	3mm THK. ALUM. PLATE		
51	AC-065		8
	1mm THK. ALUM. PLATE		
52	GL4-LZ15		1
	612X445 (GLASS)		
53	AW-L04		1
54	GL3-LZ07		1
	612X1615 (GLASS)		
55	GL1-C193		1
	612X634 (GLASS)		

 <b>美特鋁質有限公司</b> MIDI Aluminium Fabricator Ltd.				工程號 J857 地盤 啟德6552	類別 制圖 李傳鵬 復核 練松文 批准 林仁安	物料號 M1 2022-06-23 2022-06-25 2022-06-27	圖號 CW-351 數量 - 單件重量 - (KG)
修改 A B C 日期 3.18 4.2 4.26	採用工廠 地盤 ✓ 材料顏色 -	图纸名称 单元组装图 材料 -					

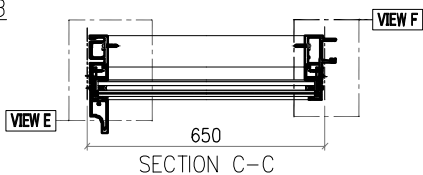
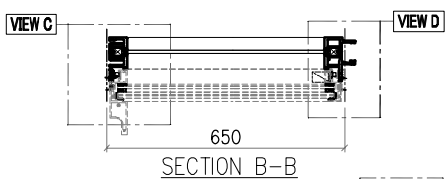
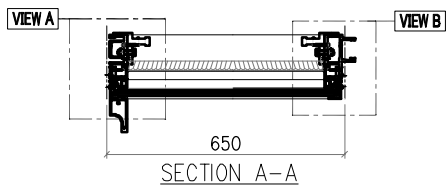
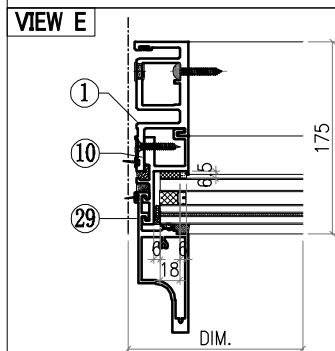
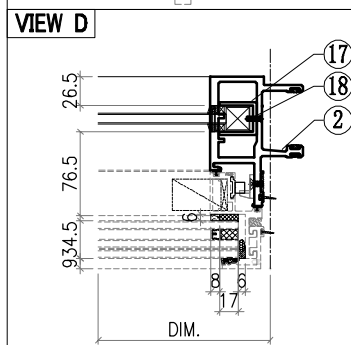
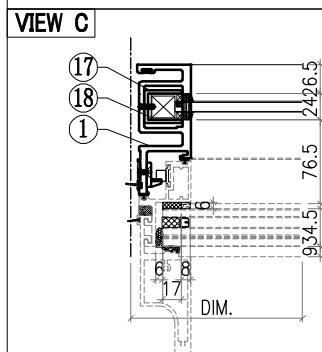
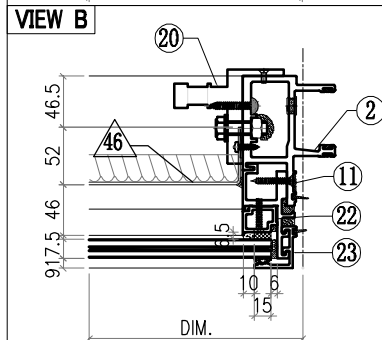
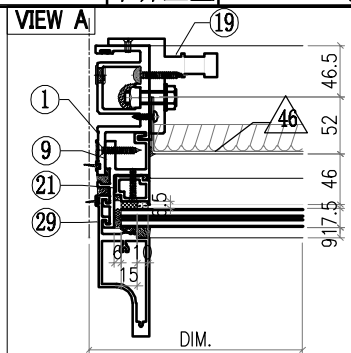
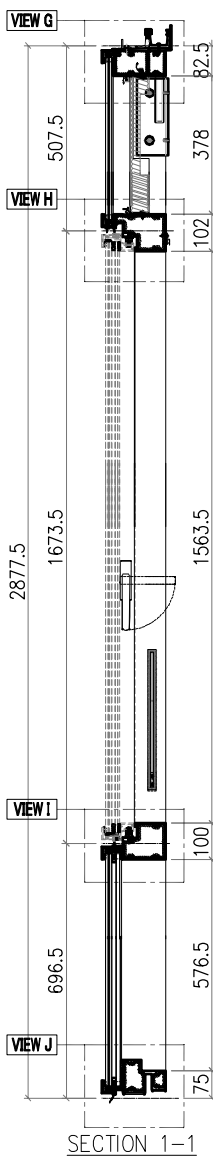
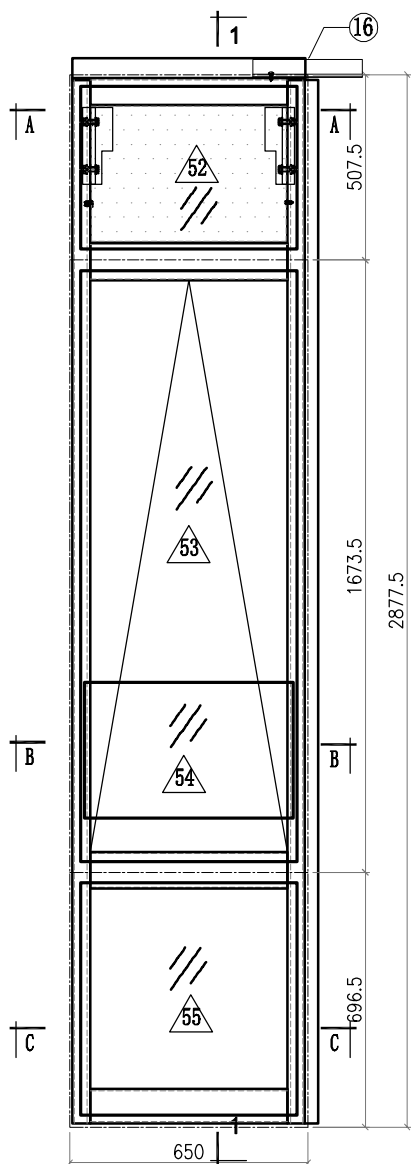

Notes

VIEW FROM OUTSIDE

 GLASS

 2mm THK. BACK PANEL

 <b>美特鋁質有限公司</b> MIDI Aluminium Fabricator Ltd.				工程號 J857 地盤 啟德6552	類別 制圖 李傳鵬	物料號 M1 2022-06-23	圖號 CW-351
修改 A B C 日期 3.18 4.2 4.26	採用工廠 材料顏色 -	地盤 <input checked="" type="checkbox"/>	图纸名称 单元组装图 材料 -	復核 練松文 批准 林仁安	2022-06-25 2022-06-27	數量 - 單件重量 -	- (KG)

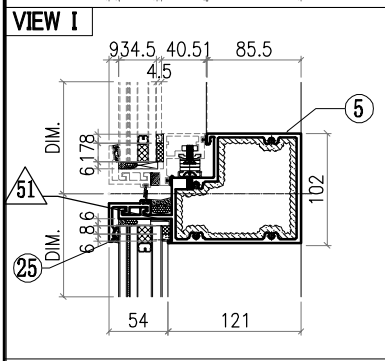
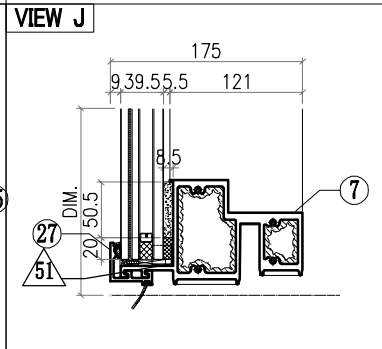
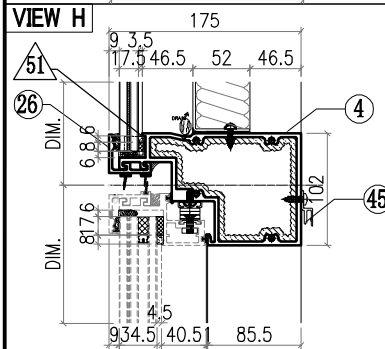
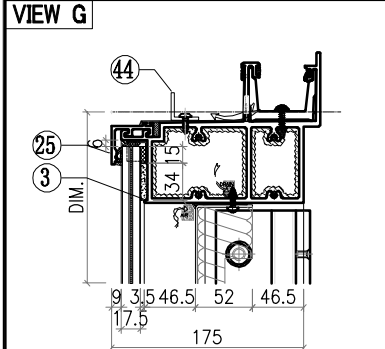
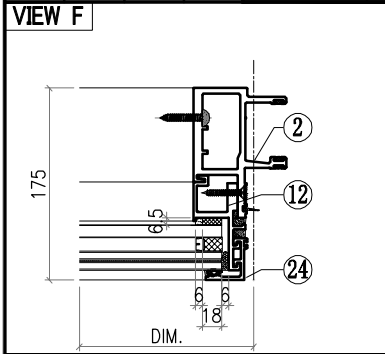



○ALUM. EXTRUSION			
ITEM	FAB. DWG NO.	LENGTH (mm)	QTY
1	X86050-L05	2853.5	1
2	X86048-L06	2853.5	1
3	X86060-001-166	638	1
4	X86063-001-017	621	1
5	X86062-001-014	621	1
6			
7	X86059-001-089	621	1
8			
9	X86086-L22	468	1
10	X86086-P02	646	1
11	X86086-L23	468	1
12	X86086-P04	646	1
13			
14			
15			
16	X86079-001	300	1
17	<b>X86078-P01</b>	<b>390</b>	<b>2</b>
18	<b>N525-P01</b>	<b>23</b>	<b>2</b>
19	X86095-001	210	1
20	X86095-002	210	1
21	X86074-P11-06	454	1
22	X86074-P11R-06	454	1
23	X86071-P04-15	477	1
24	X86071-P04-03	668	1
25	X86071-P03-20	632	2
26	X86145-P03-07	632	1
27	X86071-P03R-20	632	1
28			
29	X86142-P01-12	478	1
30	X86142-P01-02	669	1
31			
32			
33			
34			
35			
36			
37			
38			
39			
40			
41			
42			
43			
44	L061-001-04	630	1
45	X86101-001-042	690	1

△ OTHERS (ALUM. & G.M.S. PARTS)			
ITEM	FAB. DWG NO.	LENGTH (mm)	QTY
46	LZ-BST-J01-02 686X374 (BACK PANEL)		1
47			
48			
49			
50			
51	AC-065 1mm THK. ALUM. PLATE		8
52	GL4-LZ02 742X445 (GLASS)		1
53	AW-L09		1
54	GL3-LZ01 742X1615 (GLASS)		1
55	GL1-C152 742X634 (GLASS)		1

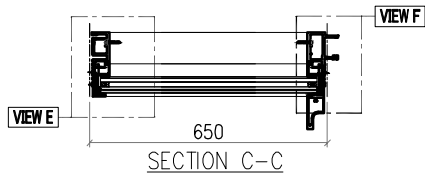
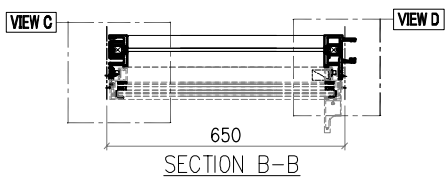
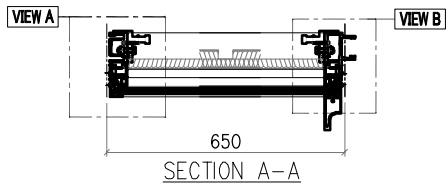
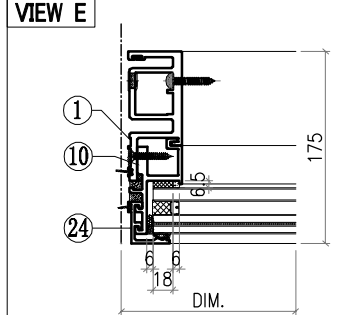
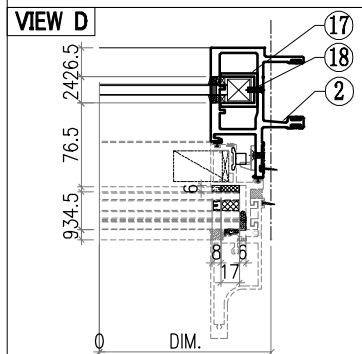
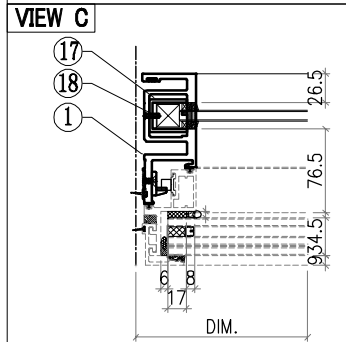
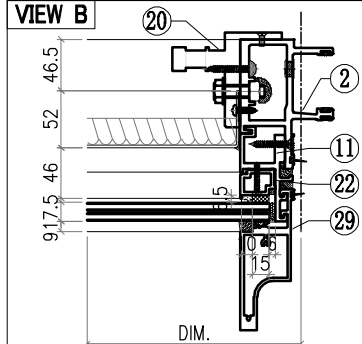
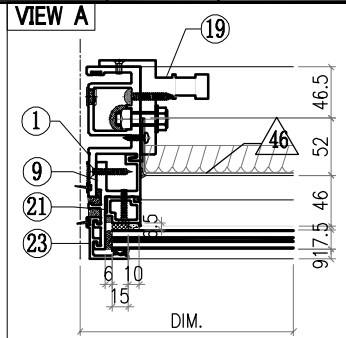
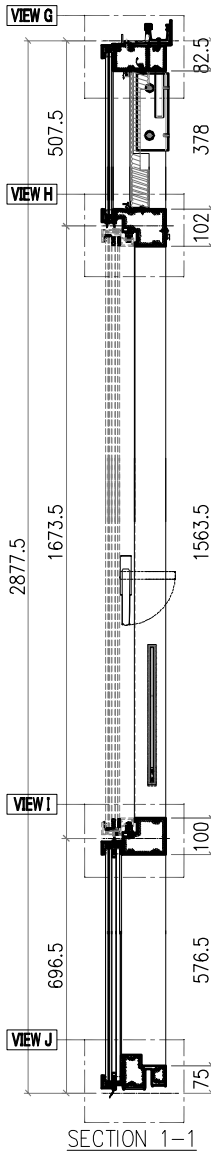
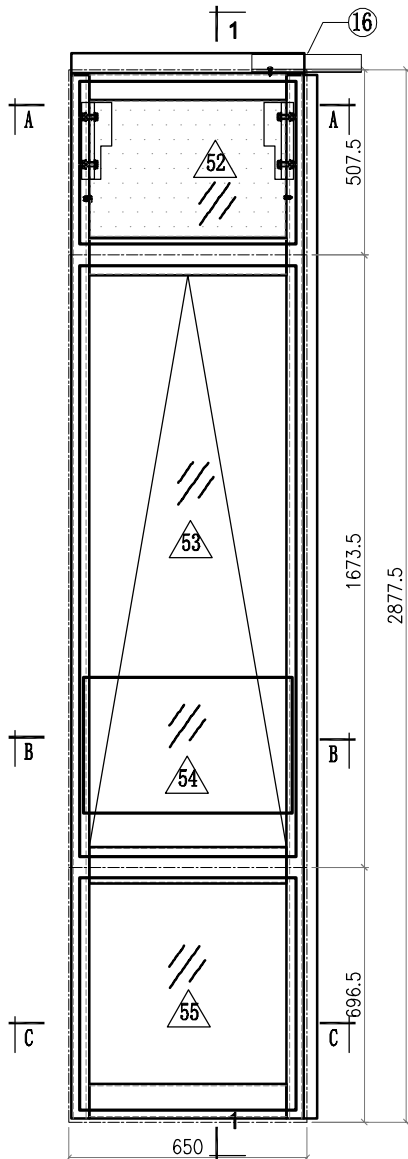
 <b>美特鋁質有限公司</b> MIDI Aluminium Fabricator Ltd.				工程號 J857 地盤 啟德6552	類別 制圖 李傳鵬 復核 練松文 批准 林仁安	物料號 M1 2022-06-23 2022-06-25 2022-06-27	圖號 CW-351 數量 - 單件重量 - (KG)
修改 A B C 日期 3.18 4.2 4.26	採用工廠 地盤 <input checked="" type="checkbox"/>	材料顏色 -	图纸名称 单元组装图 材料 -				



Notes  
 VIEW FROM OUTSIDE  
 GLASS  
 2mm THK. BACK PANEL

 <b>美特鋁質有限公司</b> MIDI Aluminium Fabricator Ltd.				<b>工程號</b> J857 <b>地盤</b> 啟德6552	<b>類別</b> <b>制圖</b> 李傳鵬 <b>復核</b> 練松文 <b>批准</b> 林仁安	<b>物料號</b> M1 <b>圖號</b> CW-351 <b>數量</b> - <b>單件重量</b> - (KG)
<b>修改</b> A B C <b>日期</b> 3.18 4.2 4.26	<b>採用工廠</b> <b>地盤</b> ✓ <b>材料顏色</b> -	<b>图纸名称</b> 单元组装图 <b>材料</b> -				

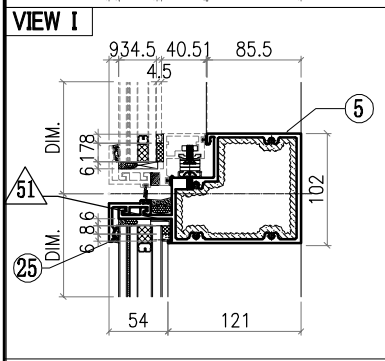
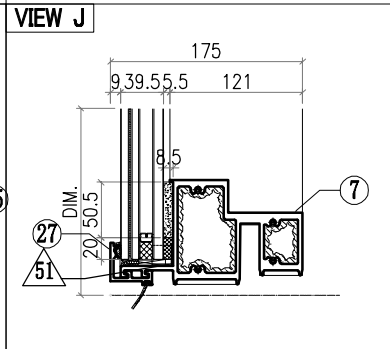
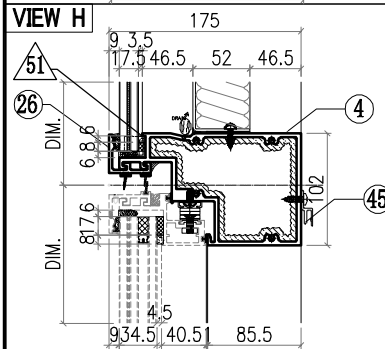
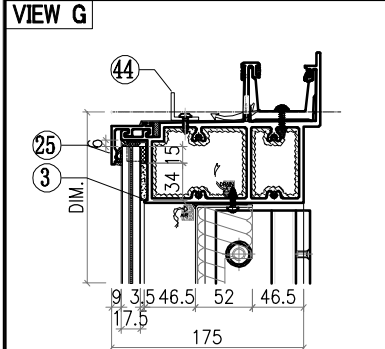
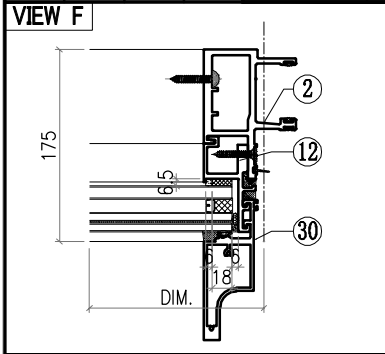

○ ALUM. EXTRUSION			
ITEM	FAB. DWG NO.	LENGTH (mm)	QTY
1	X86050-L05	2853.5	1
2	X86048-L06	2853.5	1
3	X86060-001-166	638	1
4	X86063-001-017	621	1
5	X86062-001-014	621	1
6			
7	X86059-001-089	621	1
8			
9	X86086-L22	468	1
10	X86086-P02	646	1
11	X86086-L23	468	1
12	X86086-P04	646	1
13			
14			
15			
16	X86079-001	300	1
17	X86078-P01	390	2
18	N525-P01	23	2
19	X86095-001	210	1
20	X86095-002	210	1
21	X86074-P11-06	454	1
22	X86074-P11R-06	454	1
23	X86071-P04-15	477	1
24	X86071-P04-03	668	1
25	X86071-P02-17	632	2
26	X86145-P02-07	632	1
27	X86071-P02R-17	632	1
28			
29	X86142-P01-12	478	1
30	X86142-P01-02	669	1
31			
32			
33			
34			
35			
36			
37			
38			
39			
40			
41			
42			
43			
44	L061-001-04	630	1
45	X86101-001-042	690	1

△ OTHERS (ALUM. & G.M.S. PARTS)			
ITEM	FAB. DWG NO.	LENGTH (mm)	QTY
46	LZ-BST-J01-02		1
	686X374 (BACK PANEL)		
47			
48			
49			
50			
51	AC-065		8
	1mm THK. ALUM. PLATE		
52	GL4-LZ02		1
	742X445 (GLASS)		
53	AW-L09R		1
54	GL3-LZ01		1
	742X1615 (GLASS)		
55	GL1-C152		1
	742X634 (GLASS)		

 <b>美特铝质有限公司</b> MIDI Aluminium Fabricator Ltd.					工程號 J857 地盘 啟德G552	類別 制圖 李傳鵬	物料號 M1 圖號 AW-L01
修改 A B C 日期 03.18 04.12 05.12	採用工廠 <input checked="" type="checkbox"/> 地盘 材料颜色 -	图纸名称 生窗组装图 材料 -	復核 練松文 批准 林仁安	2022-02-11 2022-02-13 2022-02-15	數量 - 單件重量 - (KG)		

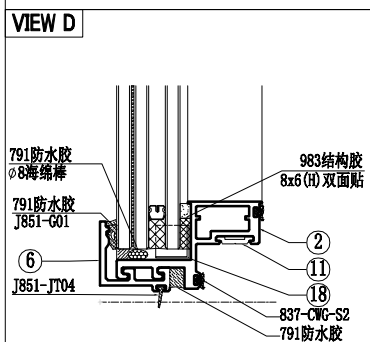
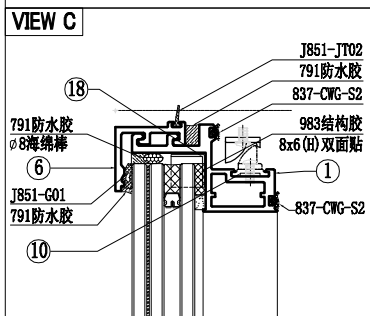
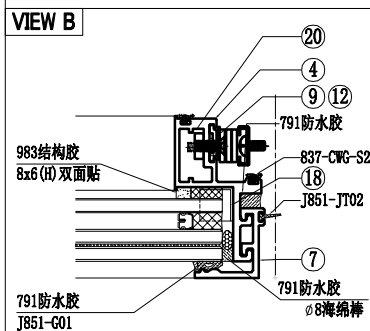
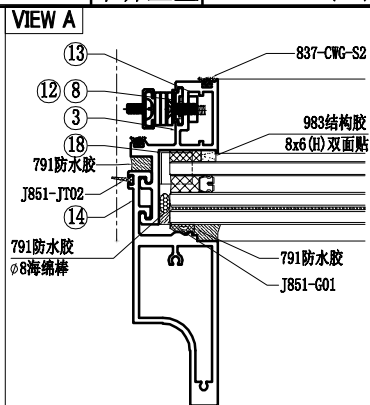
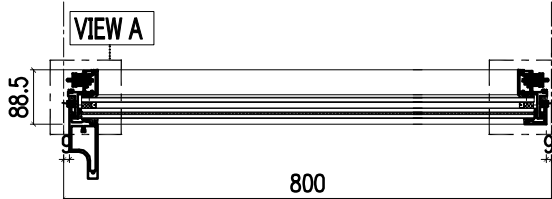
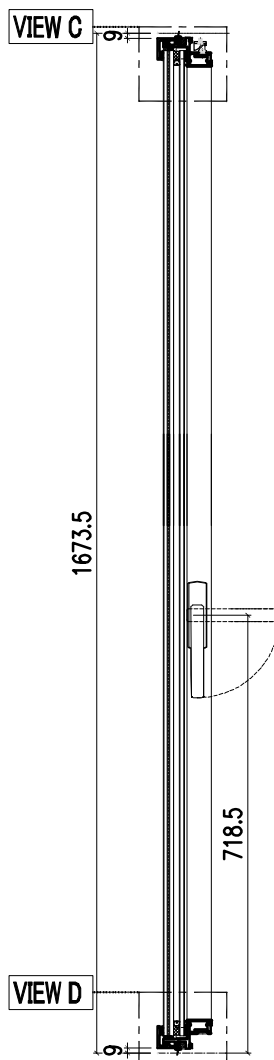
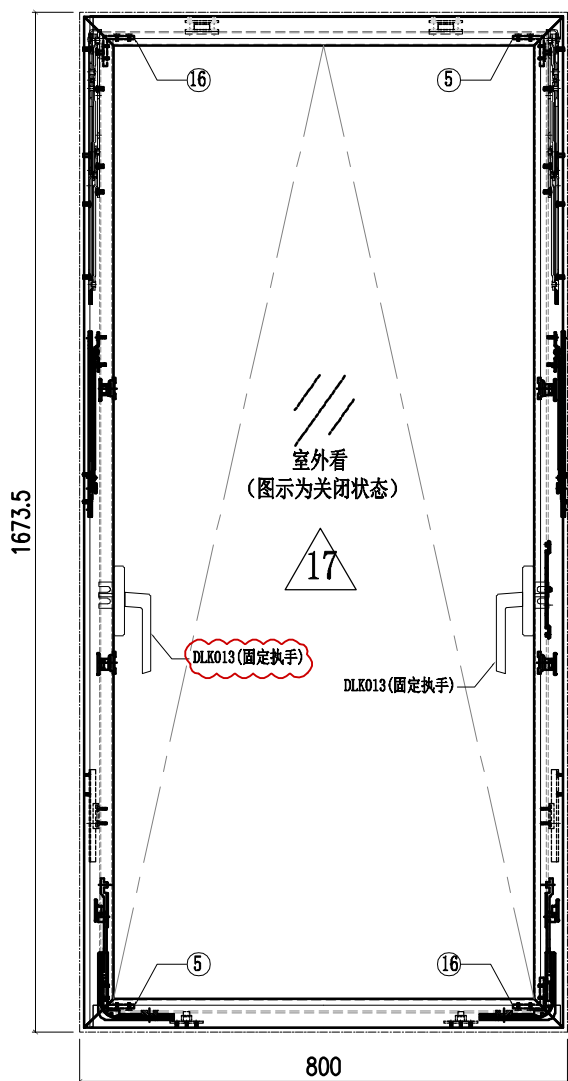

					21	X86150-036R	X86150	250	1
					20	B2968-031R	B2968	189.5	1
10	X86150-001	X86150	55	2					
9	X86150-038R	X86150	1021	1					
8	X86150-038	X86150	1021	1	18	PT-BM-P65	1mm THK. ALUM. PLATE		4
7	X86071-P04-12	X86071	1648.5	1	17	GL3-D152	742X1615 (GLASS)		1
6	X86071-P01-39	X86071	782	2	16	C747-032	C747	28.5	2
5	C747-031	C747	28.5	2	15				
4	X86072-034	X86072	1658.5	1	14	X86142-P01-13	X86142	1649.5	1
3	X86072-033	X86072	1658.5	1	13	B2968-031	B2968	189.5	1
2	X86072-040-10	X86072	785	1	12	X86150-036	X86150	250	1
1	X86072-039-10	X86072	785	1	11	X86150-005	X86150	85	2
序号	加工图编号	材料名称	长度	支/幅	序号	加工图编号	材料名称	长度	支/幅

底部需要安装窗拈

 <b>美特铝质有限公司</b> MIDI Aluminium Fabricator Ltd.					工程號 J857 地盘 啟德G552	類別 制圖 李傳鵬	物料號 M1 2022-02-11	圖號 AW-L02
修改 A B C 日期 03.18 04.12 05.12	採用工廠 ✓ 材料颜色 -	图纸名称 生窗组装图 材料 -	復核 練松文 批准 林仁安	2022-02-13 2022-02-15	數量 - 單件重量 - (KG)			

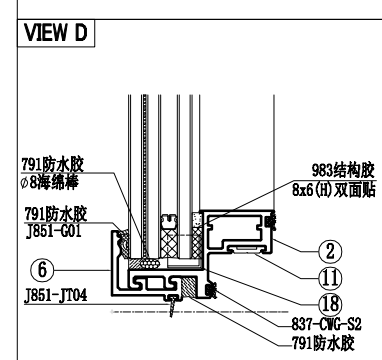
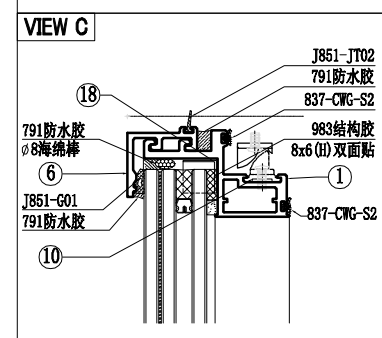
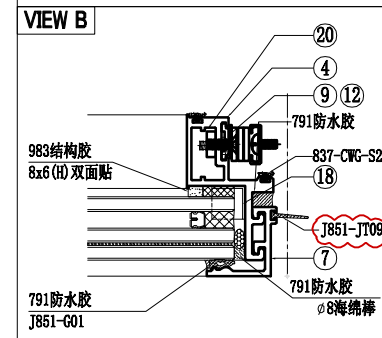
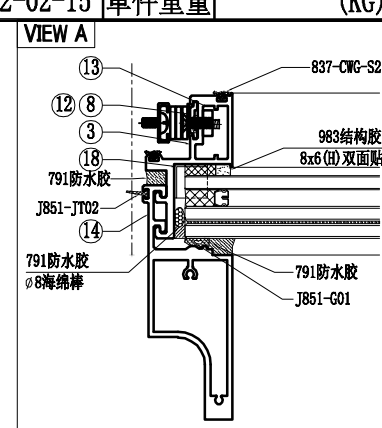
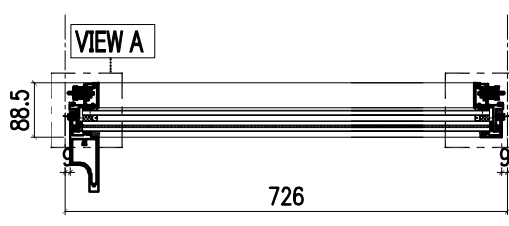
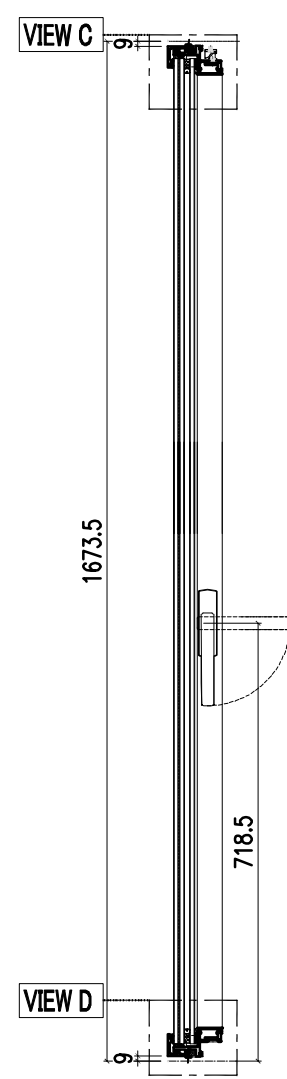
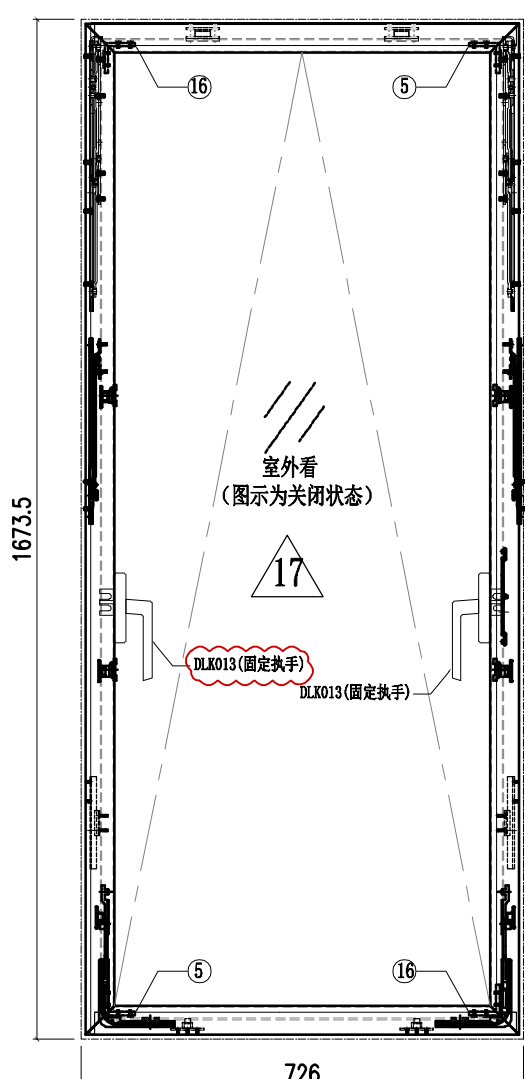

					21	X86150-036R	X86150	250	1
10	X86150-001	X86150	55	2	20	B2968-031R	B2968	189.5	1
9	X86150-038R	X86150	1021	1					
8	X86150-038	X86150	1021	1	18	PT-BM-P65	1mm THK. ALUM. PLATE		4
7	X86071-P04-12	X86071	1648.5	1	17	GL3-D167	668X1615 (GLASS)		1
6	X86071-P01-42	X86071	708	2	16	C747-032	C747	28.5	2
5	C747-031	C747	28.5	2	15				
4	X86072-034	X86072	1658.5	1	14	X86142-P01-13	X86142	1649.5	1
3	X86072-033	X86072	1658.5	1	13	B2968-031	B2968	189.5	1
2	X86072-040-11	X86072	711	1	12	X86150-036	X86150	250	1
1	X86072-039-11	X86072	711	1	11	X86150-005	X86150	85	2
序号	加工图编号	材料名称	长度	支/幅	序号	加工图编号	材料名称	长度	支/幅

底部需要安装窗拈

 <b>美特铝质有限公司</b> MIDI Aluminium Fabricator Ltd.					工程號	J857	類別		物料號	M1		
					地盘	啟德G552	制圖	李傳鵬	2022-02-11	圖號	AW-L03	
修改	A	B	C	採用工廠	✓	地盘		復核	練松文	2022-02-13	數量	-
日期	03.18	04.12	05.12	材料颜色	-	材料	-	批准	林仁安	2022-02-15	單件重量	- (KG)

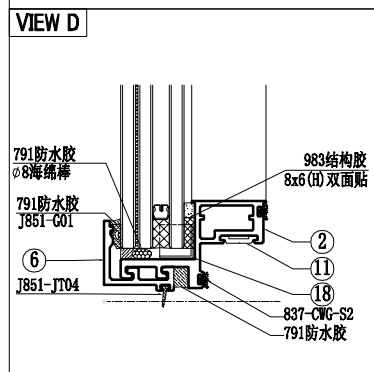
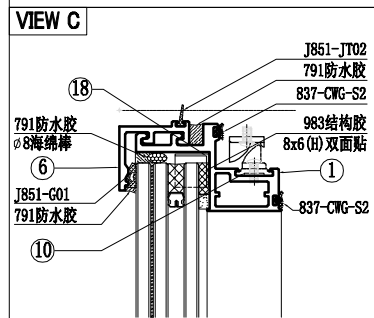
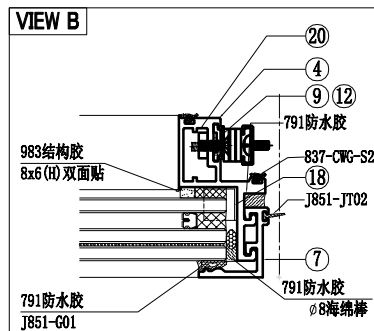
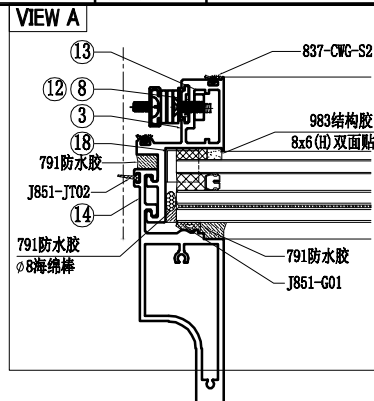
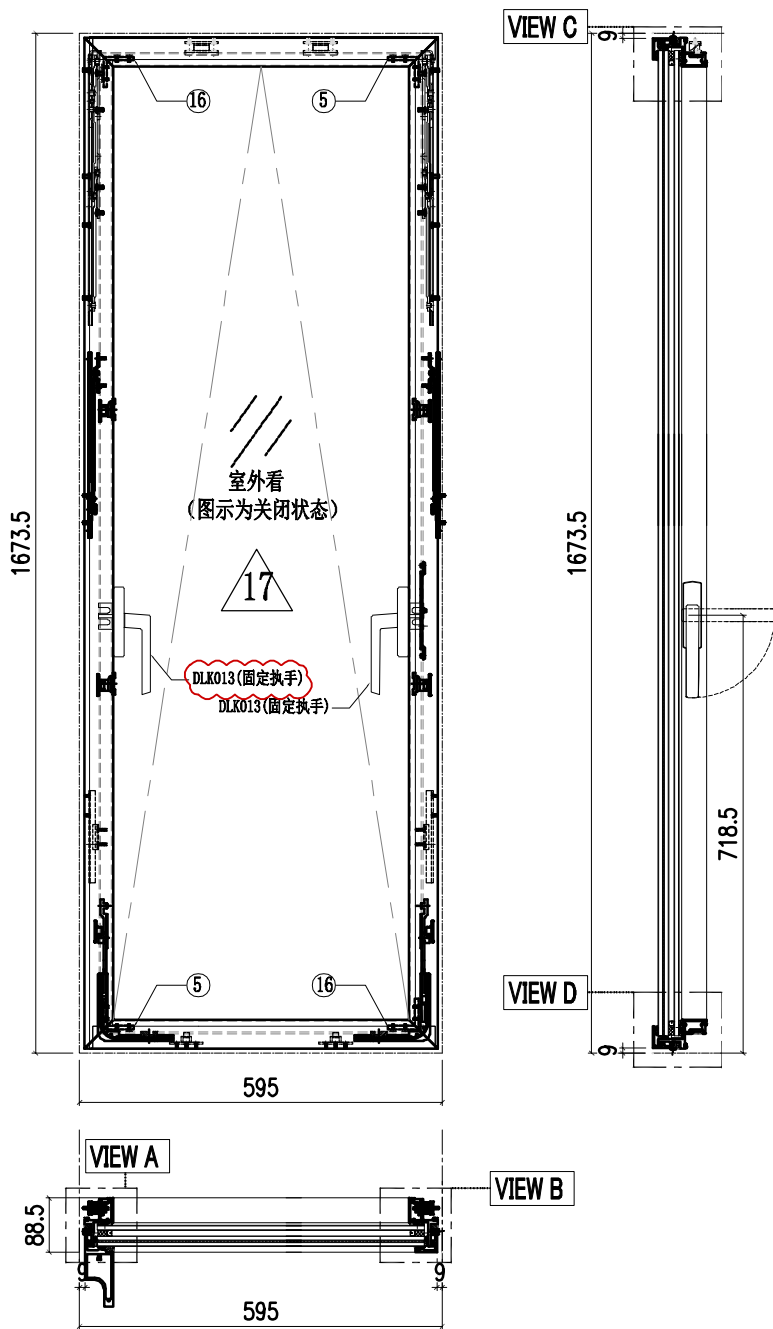

					21	X86150-036R	X86150	250	1
10	X86150-001	X86150	55	2	20	B2968-031R	B2968	189.5	1
9	X86150-038R	X86150	1021	1					
8	X86150-038	X86150	1021	1	18	PT-BM-P65	1mm THK. ALUM. PLATE		4
7	X86071-P04-12	X86071	1648.5	1	17	GL3-D199	537X1615 (GLASS)		1
6	X86071-P01-36	X86071	577	2	16	C747-032	C747	28.5	2
5	C747-031	C747	28.5	2	15				
4	X86072-034	X86072	1658.5	1	14	X86142-P01-13	X86142	1649.5	1
3	X86072-033	X86072	1658.5	1	13	B2968-031	B2968	189.5	1
2	X86072-040-12	X86072	580	1	12	X86150-036	X86150	250	1
1	X86072-039-12	X86072	580	1	11	X86150-005	X86150	85	2
序号	加工图编号	材料名称	长度	支/幅	序号	加工图编号	材料名称	长度	支/幅

底部需要安装窗拈

 <b>美特铝质有限公司</b> MIDI Aluminium Fabricator Ltd.					工程號	J857	類別		物料號	M1		
					地盘	啟德G552	制圖	李傳鵬	2022-02-11	圖號	AW-L04	
修改	A	B	C	採用工廠	✓	地盘		復核	練松文	2022-02-13	數量	-
日期	03.18	04.12	05.12	材料颜色	-	材料	-	批准	林仁安	2022-02-15	單件重量	- (KG)

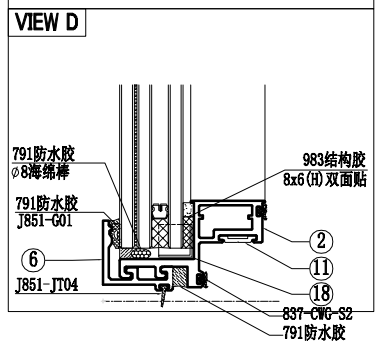
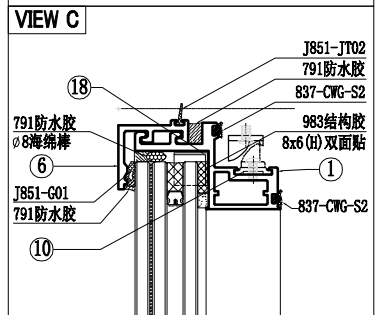
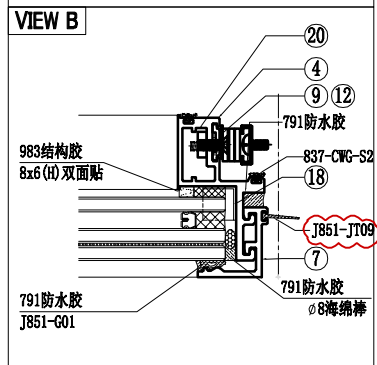
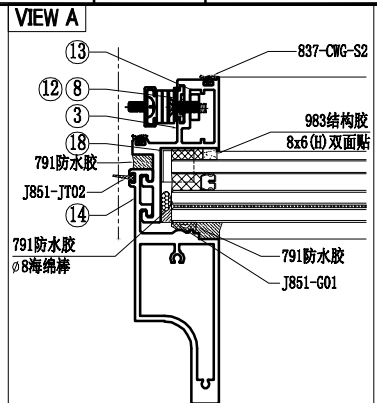
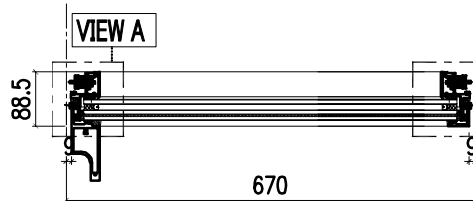
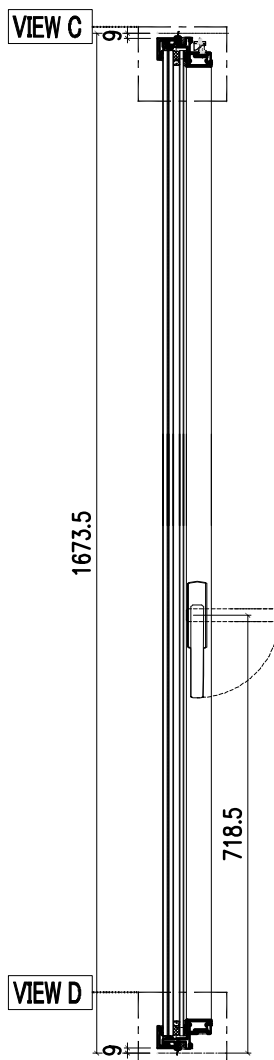
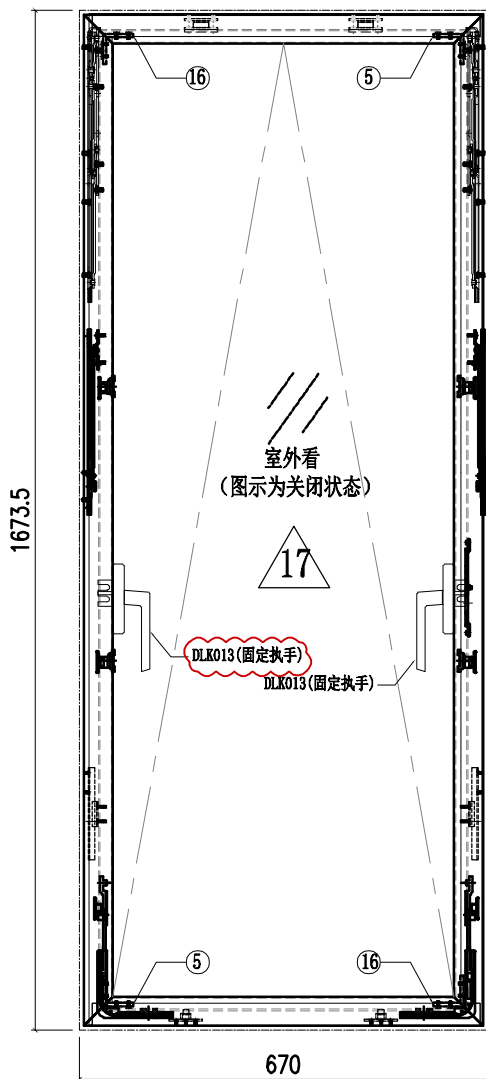

					21	X86150-036R	X86150	250	1
10	X86150-001	X86150	55	2	20	B2968-031R	B2968	189.5	1
9	X86150-038R	X86150	1021	1					
8	X86150-038	X86150	1021	1	18	PT-BM-P65	1mm THK. ALUM. PLATE		4
7	X86071-P04-12	X86071	1648.5	1	17	GL3-C193	612X1615 (GLASS)		1
6	X86071-P01-48	X86071	652	2	16	C747-032	C747	28.5	2
5	C747-031	C747	28.5	2	15				
4	X86072-034	X86072	1658.5	1	14	X86142-P01-13	X86142	1649.5	1
3	X86072-033	X86072	1658.5	1	13	B2968-031	B2968	189.5	1
2	X86072-040-13	X86072	655	1	12	X86150-036	X86150	250	1
1	X86072-039-13	X86072	655	1	11	X86150-005	X86150	85	2
序号	加工图编号	材料名称	长度	支/幅	序号	加工图编号	材料名称	长度	支/幅

底部需要安装窗拈

 <b>美特铝质有限公司</b> MIDI Aluminium Fabricator Ltd.					工程號 J857 地盘 啟德G552	類別 制圖 李傳鵬 復核 練松文 批准 林仁安	物料號 M1 圖號 AW-L04 數量 - 單件重量 - (KG)	
修改	A	B	C	採用工廠	✓	地盘	图纸名称	生窗组装图
日期	03.18	04.12	05.12	材料颜色	-	材料	-	-

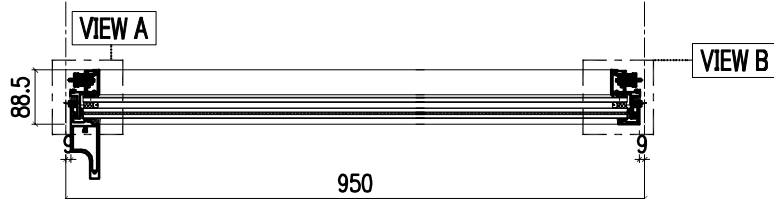
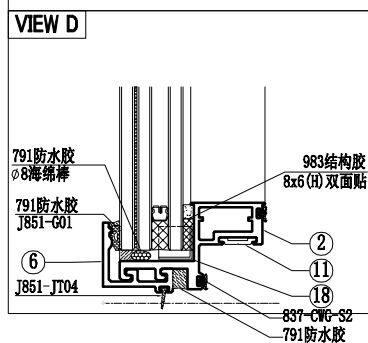
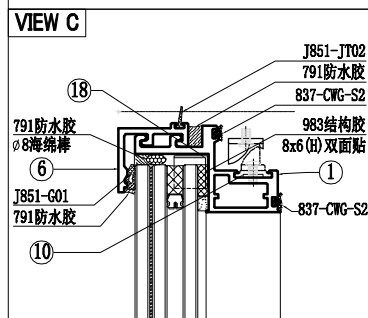
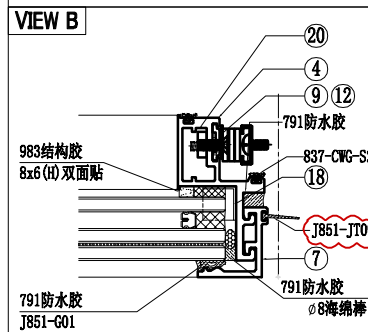
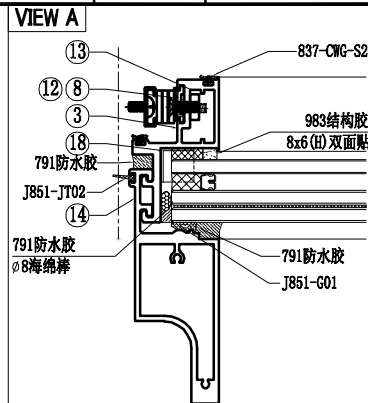
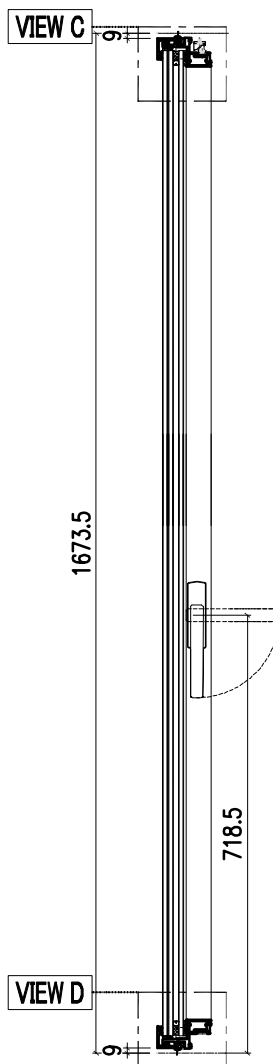
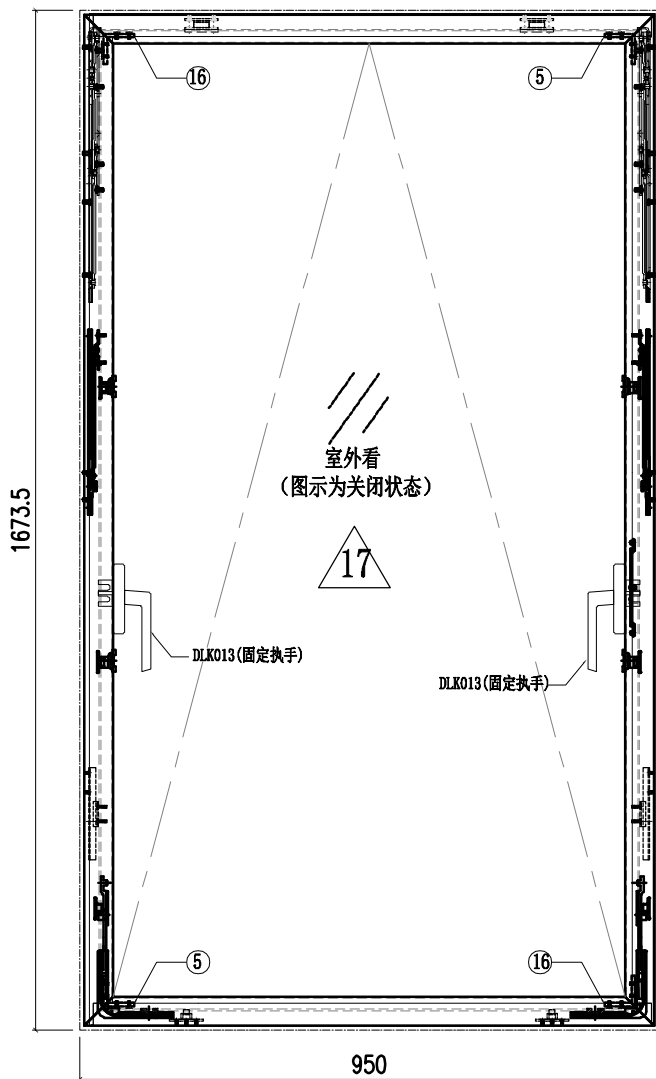

					21	X86150-036R	X86150	250	1
10	X86150-001	X86150	55	2	20	B2968-031R	B2968	189.5	1
9	X86150-038R	X86150	1021	1					
8	X86150-038	X86150	1021	1	18	PT-BM-P65	1mm THK. ALUM. PLATE		4
7	X86071-P04-12	X86071	1648.5	1	17	GL3-L305	892X1615 (GLASS)		1
6	X86071-P01-48	X86071	652	2	16	C747-032	C747	28.5	2
5	C747-031	C747	28.5	2	15				
4	X86072-034	X86072	1658.5	1	14	X86142-P01-13	X86142	1649.5	1
3	X86072-033	X86072	1658.5	1	13	B2968-031	B2968	189.5	1
2	X86072-040-16	X86072	935	1	12	X86150-036	X86150	250	1
1	X86072-039-16	X86072	935	1	11	X86150-005	X86150	85	2
序号	加工图编号	材料名称	长度	支/幅	序号	加工图编号	材料名称	长度	支/幅

底部需要安装窗拈

 <b>美特铝质有限公司</b> MIDI Aluminium Fabricator Ltd.					工程號	J857	類別		物料號	M1		
					地盘	啟德G552	制圖	李傳鵬	2022-02-11	圖號	AW-L04	
修改	A	B	C	採用工廠	✓	地盘		復核	練松文	2022-02-13	數量	-
日期	03.18	04.12	05.12	材料颜色	-	材料	-	批准	林仁安	2022-02-15	單件重量	- (KG)

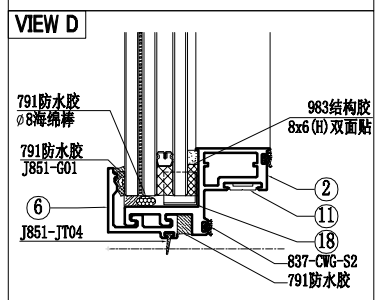
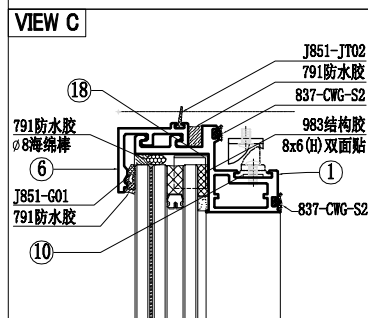
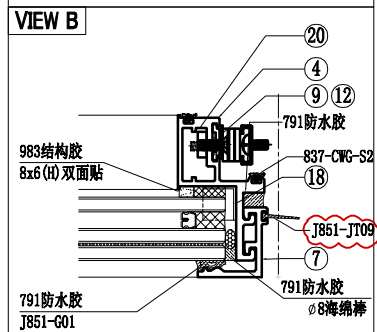
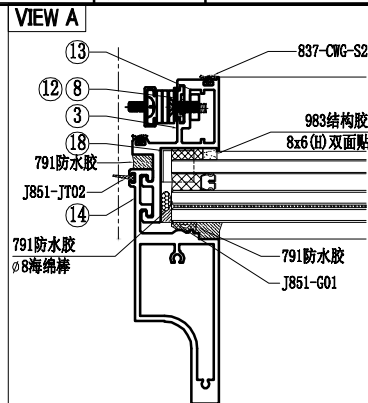
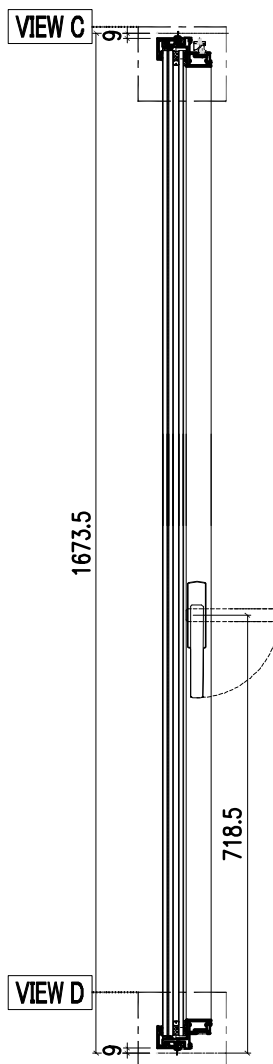
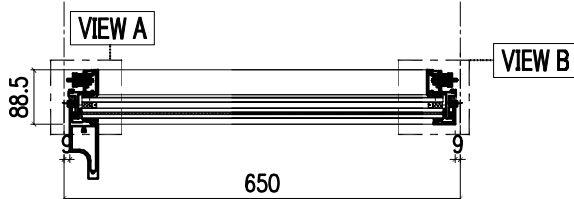
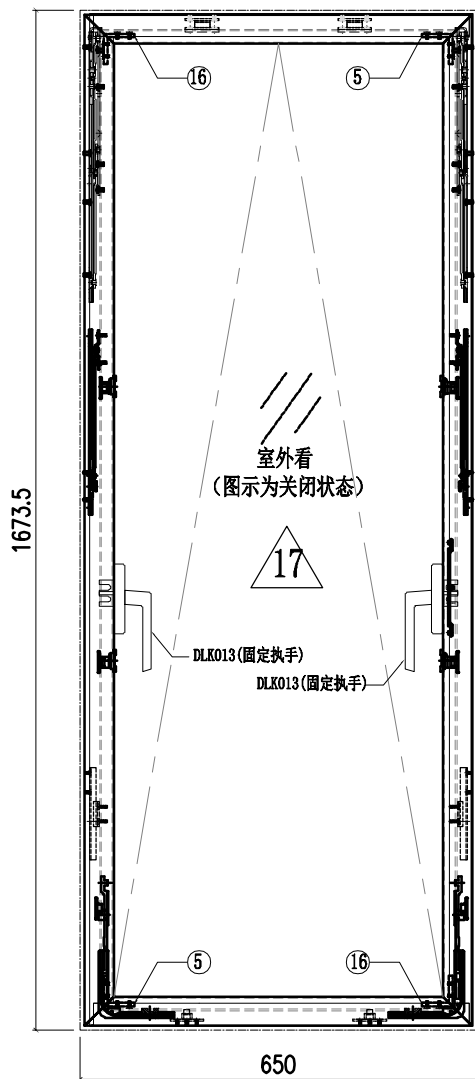

					21	X86150-036R	X86150	250	1
10	X86150-001	X86150	55	2	20	B2968-031R	B2968	189.5	1
9	X86150-038R	X86150	1021	1					
8	X86150-038	X86150	1021	1	18	PT-BM-P65	1mm THK. ALUM. PLATE		4
7	X86071-P04-12	X86071	1648.5	1	17	GL3-L306	592X1615 (GLASS)		1
6	X86071-P01-48	X86071	652	2	16	C747-032	C747	28.5	2
5	C747-031	C747	28.5	2	15				
4	X86072-034	X86072	1658.5	1	14	X86142-P01-13	X86142	1649.5	1
3	X86072-033	X86072	1658.5	1	13	B2968-031	B2968	189.5	1
2	X86072-040-17	X86072	635	1	12	X86150-036	X86150	250	1
1	X86072-039-17	X86072	635	1	11	X86150-005	X86150	85	2
序号	加工图编号	材料名称	长度	支/幅	序号	加工图编号	材料名称	长度	支/幅

底部需要安装窗拈

 <b>美特铝质有限公司</b> MIDI Aluminium Fabricator Ltd.					工程號	J857	類別		物料號	M1		
					地盘	啟德G552	制圖	李傳鵬	2022-02-11	圖號	AW-L01	
修改	A	B	C	採用工廠	✓	地盘		復核	練松文	2022-02-13	數量	-
日期	03.18	04.12	05.12	材料颜色	-	材料	-	批准	林仁安	2022-02-15	單件重量	- (KG)

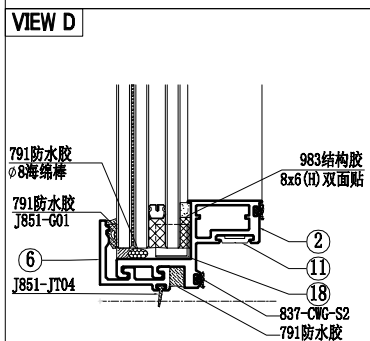
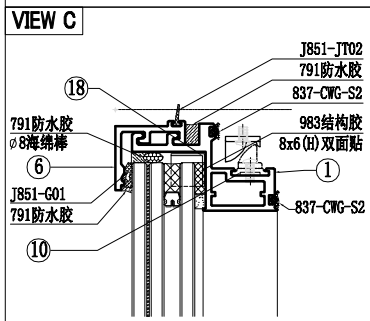
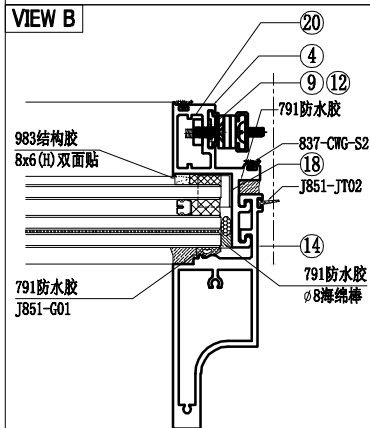
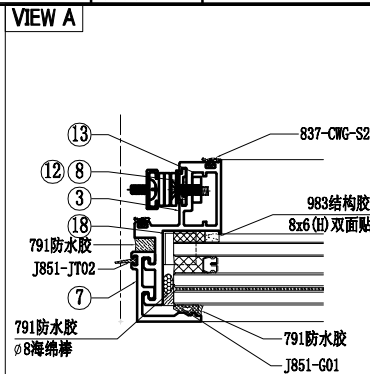
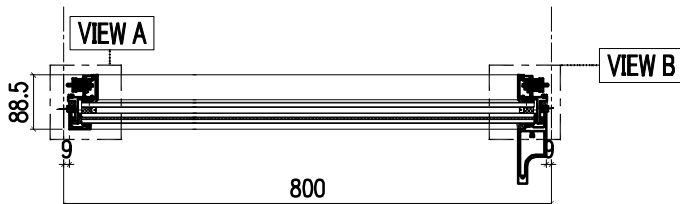
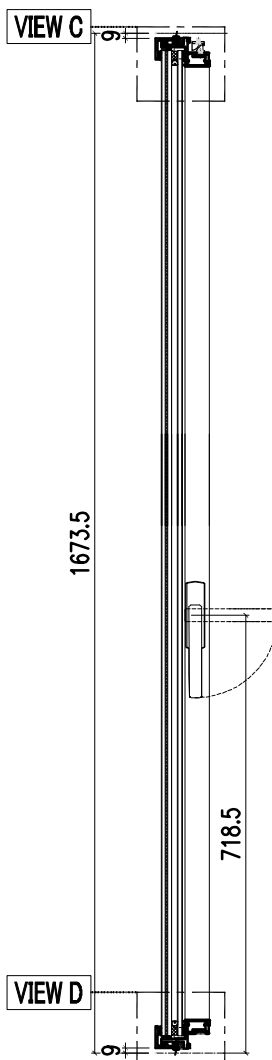
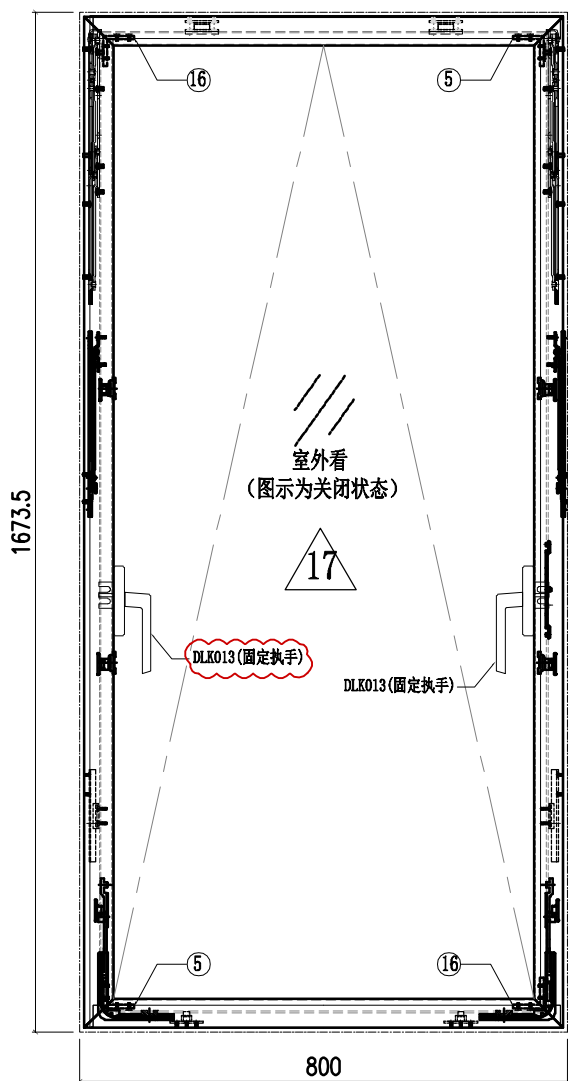

					21	X86150-036R	X86150	250	1
					20	B2968-031R	B2968	189.5	1
10	X86150-001	X86150	55	2	18	PT-BM-P65	1mm THK. ALUM. PLATE		4
9	X86150-038R	X86150	1021	1	17	GL3-D152	742X1615 (GLASS)		1
8	X86150-038	X86150	1021	1	16	C747-032	C747	28.5	2
7	X86071-P04-12	X86071	1648.5	1	15				
6	X86071-P01-39	X86071	782	2					
5	C747-031	C747	28.5	2					
4	X86072-034	X86072	1658.5	1	14	X86142-P01-13	X86142	1649.5	1
3	X86072-033	X86072	1658.5	1	13	B2968-031	B2968	189.5	1
2	X86072-040-10	X86072	785	1	12	X86150-036	X86150	250	1
1	X86072-039-10	X86072	785	1	11	X86150-005	X86150	85	2
序号	加工图编号	材料名称	长度	支/幅	序号	加工图编号	材料名称	长度	支/幅

底部需要安装窗拈

 <b>美特鋁質有限公司</b> MIDI Aluminium Fabricator Ltd.				<b>工程號</b> J857	<b>類別</b>	<b>物料號</b> M1			
				<b>地盤</b> 啟德6552	<b>制圖</b> 李傳鵬	2022-02-11	<b>圖號</b>	AW-L03	
<b>修改</b>	A	B	C	<b>採用工廠</b> ✓ <b>地盤</b>	<b>圖紙名稱</b> 生窗組裝圖	<b>復核</b> 練松文	2022-02-13	<b>數量</b>	-
<b>日期</b>	03.18	04.12	05.12	<b>材料顏色</b> -	<b>材料</b> -	<b>批准</b> 林仁安	2022-02-15	<b>單件重量</b>	- (KG)

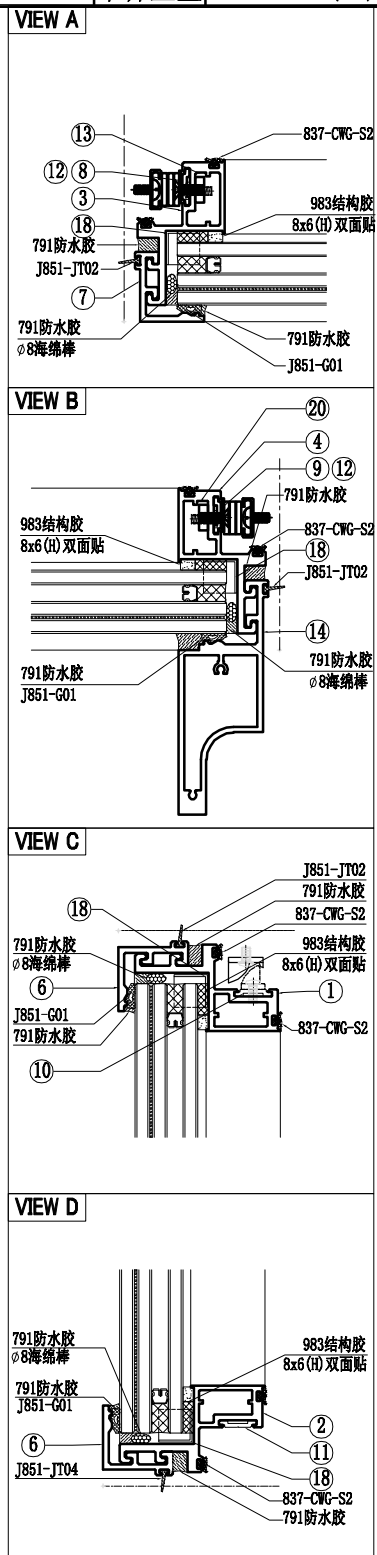
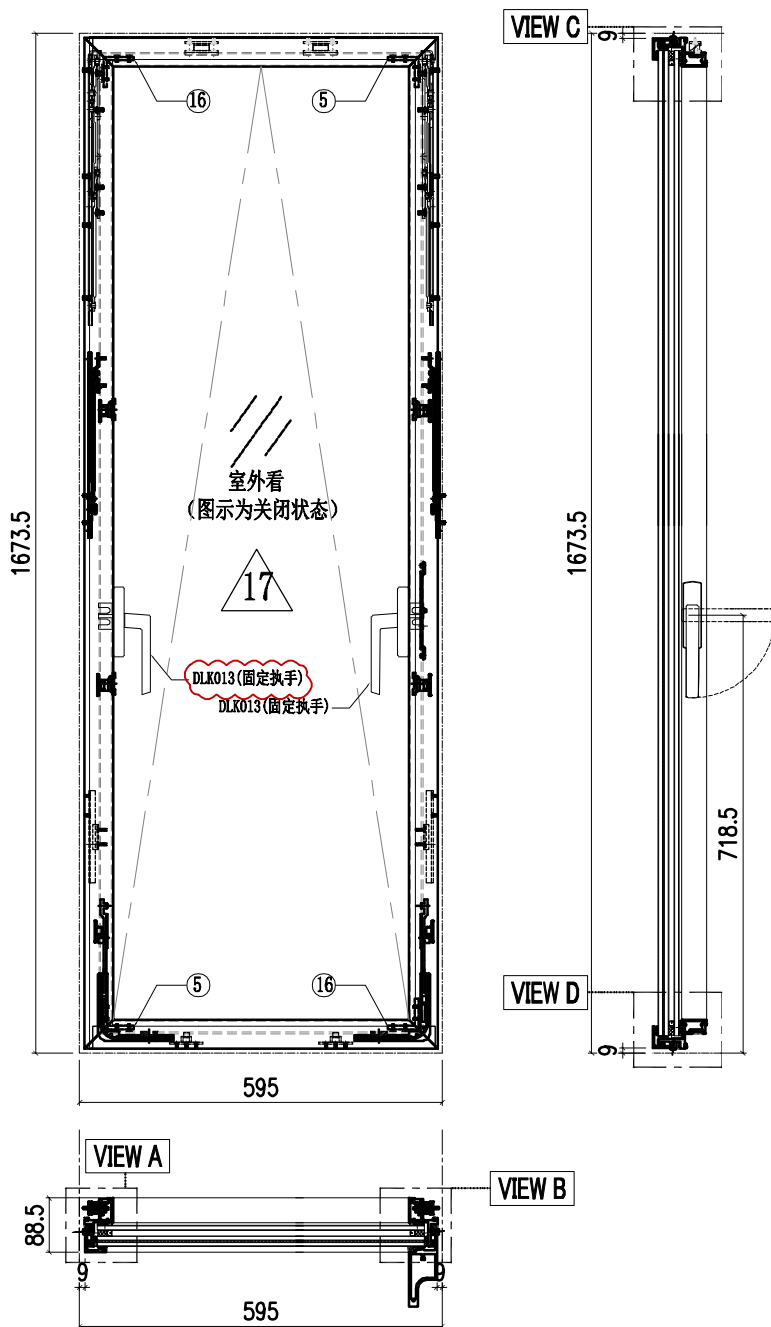

					21	X86150-036R	X86150	250	1
					20	B2968-031R	B2968	189.5	1
10	X86150-001	X86150	55	2					
9	X86150-038R	X86150	1021	1					
8	X86150-038	X86150	1021	1	18	PT-BM-P65	1mm THK. ALUM. PLATE		4
7	X86071-P04-12	X86071	1648.5	1	17	GL3-D199	537X1615 (GLASS)		1
6	X86071-P01-36	X86071	577	2	16	C747-032	C747	28.5	2
5	C747-031	C747	28.5	2	15				
4	X86072-034	X86072	1658.5	1	14	X86142-P01-13	X86142	1649.5	1
3	X86072-033	X86072	1658.5	1	13	B2968-031	B2968	189.5	1
2	X86072-040-12	X86072	580	1	12	X86150-036	X86150	250	1
1	X86072-039-12	X86072	580	1	11	X86150-005	X86150	85	2
序号	加工图编号	材料名称	长度	支/幅	序号	加工图编号	材料名称	长度	支/幅

底部需要安装窗拈

 <b>美特铝质有限公司</b> MIDI Aluminium Fabricator Ltd.					工程號	J857	類別		物料號	M1		
					地盘	啟德G552	制圖	李傳鵬	2022-02-11	圖號	AW-L04	
修改	A	B	C	採用工廠	✓	地盘		復核	練松文	2022-02-13	數量	-
日期	03.18	04.12	05.12	材料颜色	-	材料	-	批准	林仁安	2022-02-15	單件重量	- (KG)

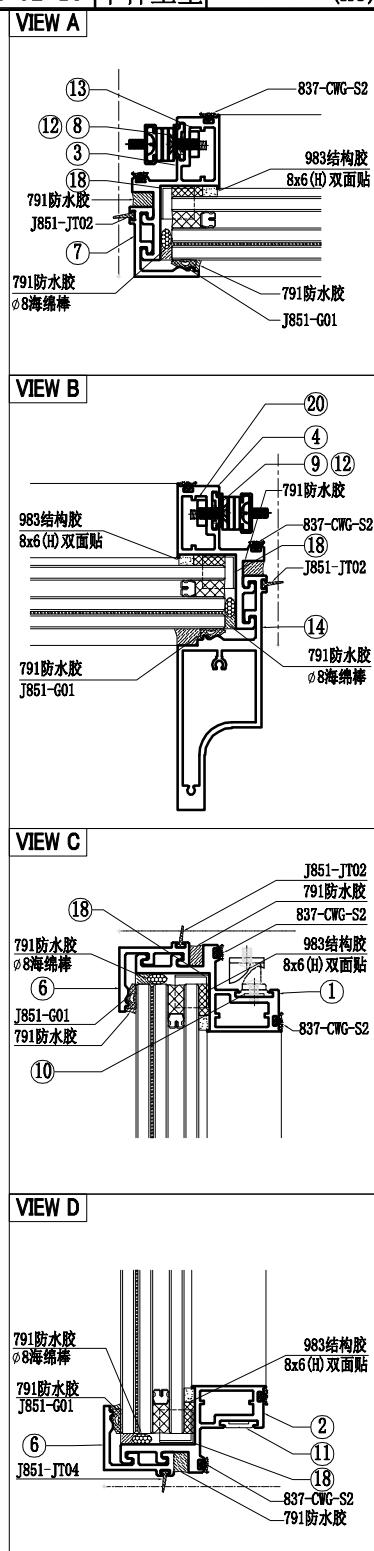
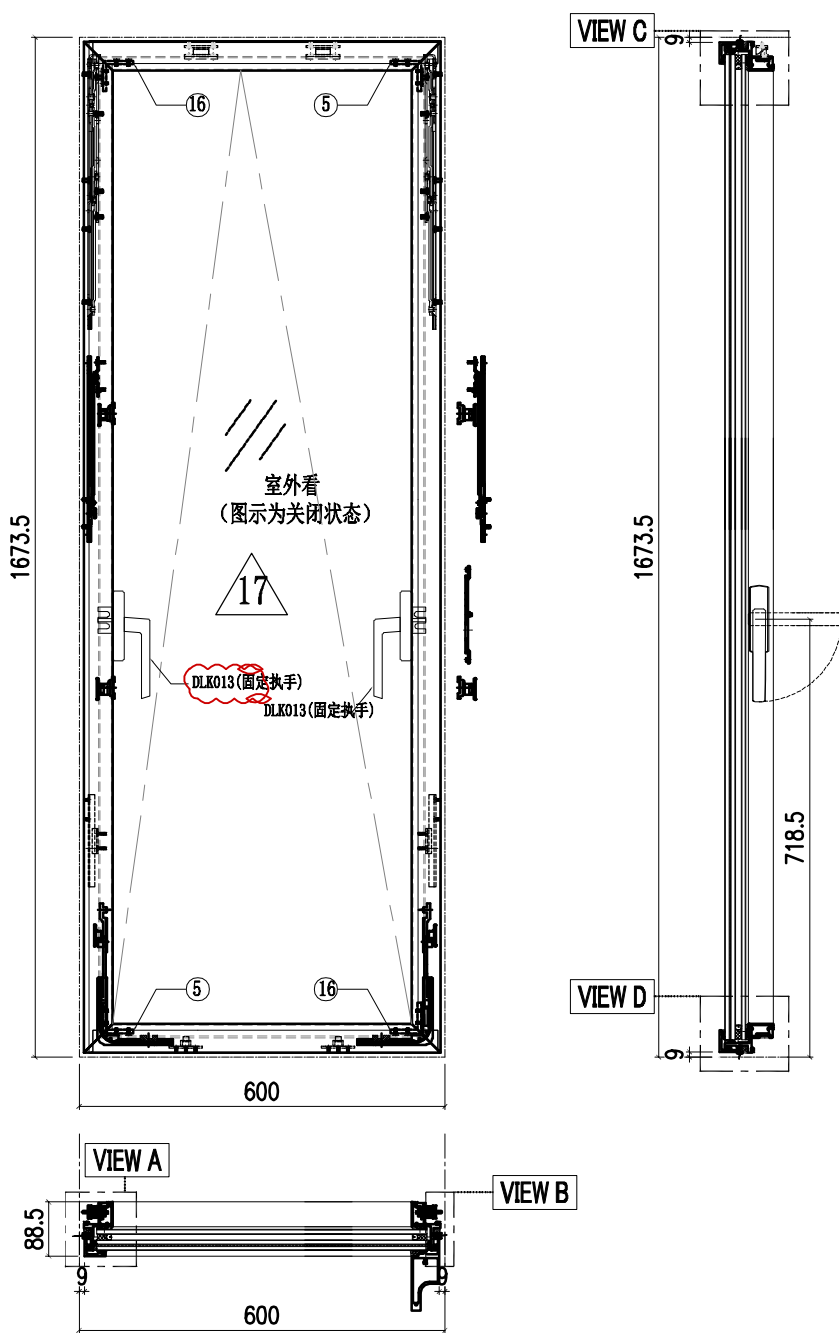

					21	X86150-036R	X86150	250	1
					20	B2968-031R	B2968	189.5	1
10	X86150-001	X86150	55	2	18	PT-BM-P65	1mm THK. ALUM. PLATE		4
9	X86150-038R	X86150	1021	1	17	GL3-L304	542X1615 (GLASS)		1
8	X86150-038	X86150	1021	1	16	C747-032	C747	28.5	2
7	X86071-P04-12	X86071	1648.5	1	15				
6	X86071-P01-48	X86071	652	2					
5	C747-031	C747	28.5	2					
4	X86072-034	X86072	1658.5	1	14	X86142-P01-13	X86142	1649.5	1
3	X86072-033	X86072	1658.5	1	13	B2968-031	B2968	189.5	1
2	X86072-040-15	X86072	585	1	12	X86150-036	X86150	250	1
1	X86072-039-15	X86072	585	1	11	X86150-005	X86150	85	2
序号	加工图编号	材料名称	长度	支/幅	序号	加工图编号	材料名称	长度	支/幅

底部需要安装窗拈

 <b>美特鋁質有限公司</b> MIDI Aluminium Fabricator Ltd.				工程號 J857 地盘 啟德6552	類別 制圖 李傳鵬 復核 練松文 批准 林仁安	物料號 M1 2022-02-11 2022-02-13 2022-02-15	圖號 AW-L04 數量 - 單件重量 - (KG)
修改	A	B	C	採用工廠 <input checked="" type="checkbox"/> 地盘	图纸名称 生窗组装图		
日期	03.18	04.12	05.12	材料颜色 -	材料 -		

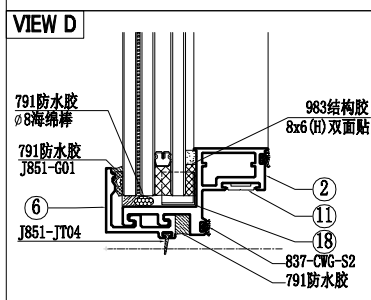
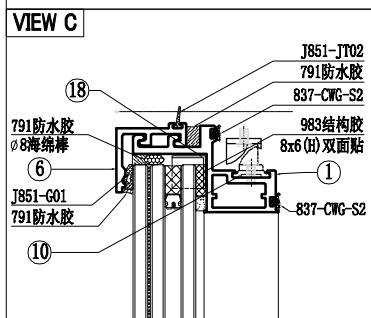
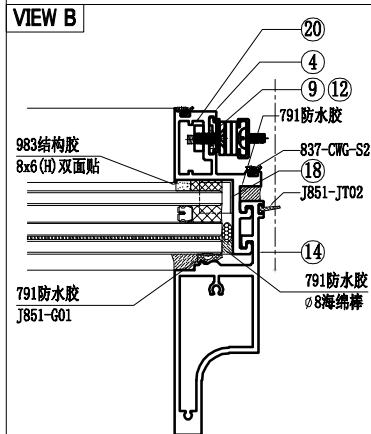
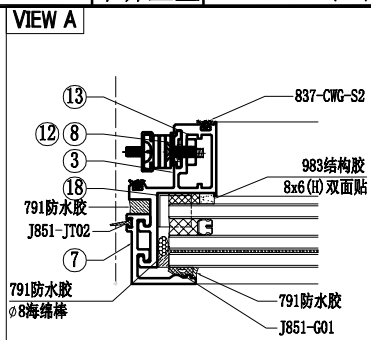
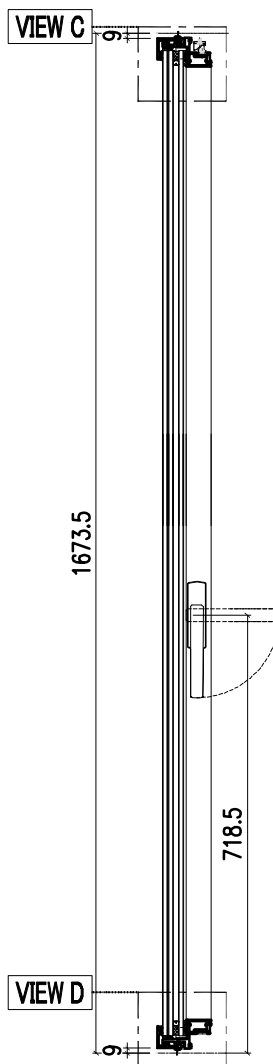
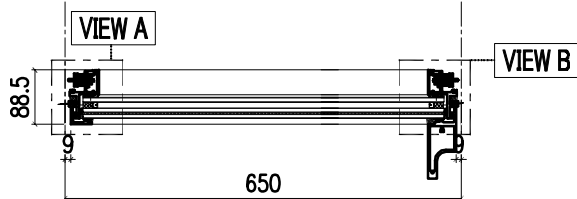
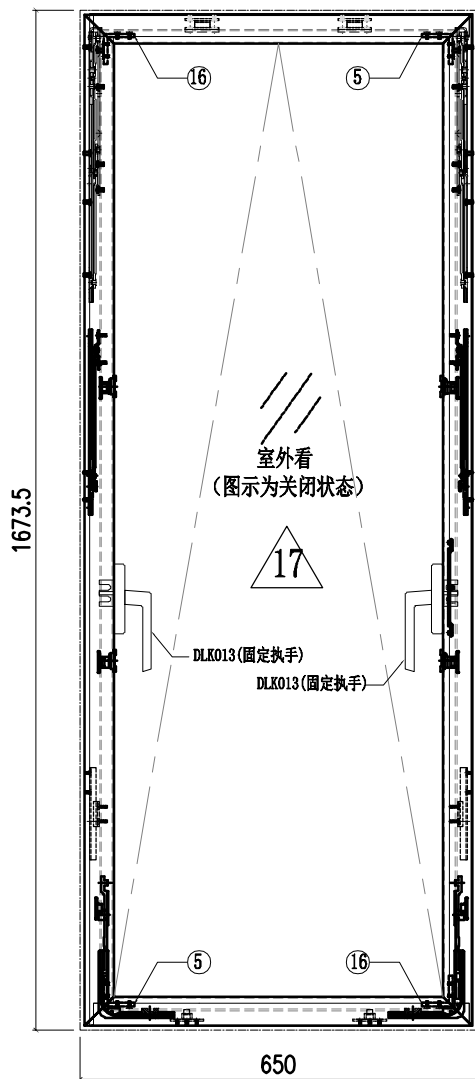

					21	X86150-036R	X86150	250	1
					20	B2968-031R	B2968	189.5	1
10	X86150-001	X86150	55	2					
9	X86150-038R	X86150	1021	1					
8	X86150-038	X86150	1021	1	18	PT-BM-P65	1mm THK. ALUM. PLATE		4
7	X86071-P04-12	X86071	1648.5	1	17	GL3-L306	592X1615 (GLASS)		1
6	X86071-P01-48	X86071	652	2	16	C747-032	C747	28.5	2
5	C747-031	C747	28.5	2	15				
4	X86072-034	X86072	1658.5	1	14	X86142-P01-13	X86142	1649.5	1
3	X86072-033	X86072	1658.5	1	13	B2968-031	B2968	189.5	1
2	X86072-040-17	X86072	635	1	12	X86150-036	X86150	250	1
1	X86072-039-17	X86072	635	1	11	X86150-005	X86150	85	2
序号	加工图编号	材料名称	长度	支/幅	序号	加工图编号	材料名称	长度	支/幅

底部需要安装窗拈

 <b>美特鋁質有限公司</b> MIDI Aluminium Fabricator Ltd.				工程號 J857	類別	物料號 M1	
地盤 啟德6552				制圖 李传鹏	2022-02-11	圖號 X86072-039	
修改 A	採用工廠 <input checked="" type="checkbox"/> 地盤			图纸名称 铝料加工图	復核 練松文	2022-02-13	數量 -
日期 03.18	材料颜色 AL2:ECK3X10063S-XF1			材料 X86072	批准 林仁安	2022-02-15	單件重量 - (KG)

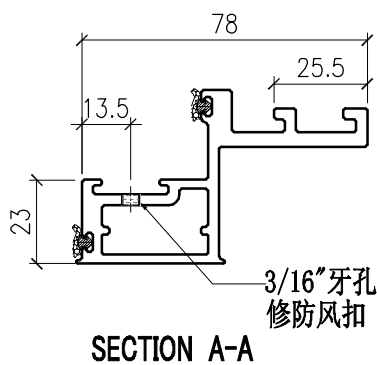
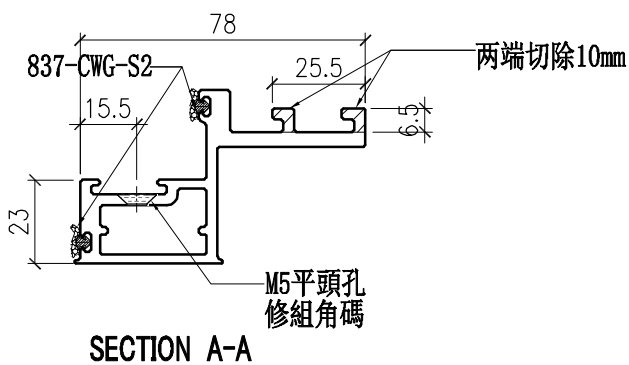
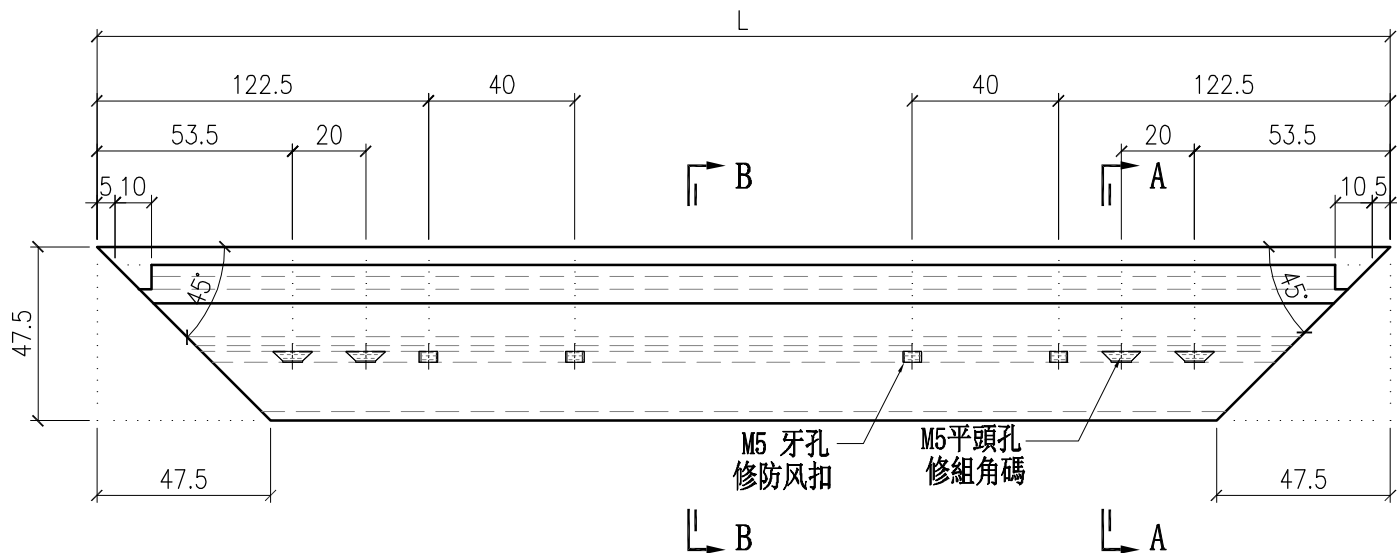

部件编号	L
X86072-039-10	785
X86072-039-11	711
X86072-039-12	580
X86072-039-13	655
X86072-039-14	705
X86072-039-15	585
X86072-039-16	935
X86072-039-17	635

 <b>美特鋁質有限公司</b> MIDI Aluminium Fabricator Ltd.		工程號 J857 地盤 啟德6552	類別 制圖 李傳鵬	物料號 M1 圖號 X86072-040
修改 A 日期 03.18	採用工廠 <input checked="" type="checkbox"/> 地盤 材料顏色 AL2: ECK3X10063S-XF1	圖紙名稱 鋁料加工圖 材料 X86072	復核 練松文 批准 林仁安	數量 - 單件重量 - (KG)

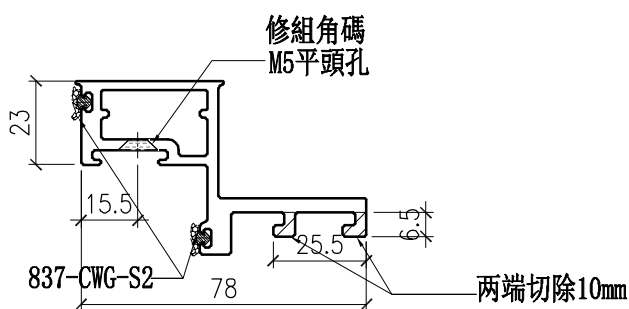
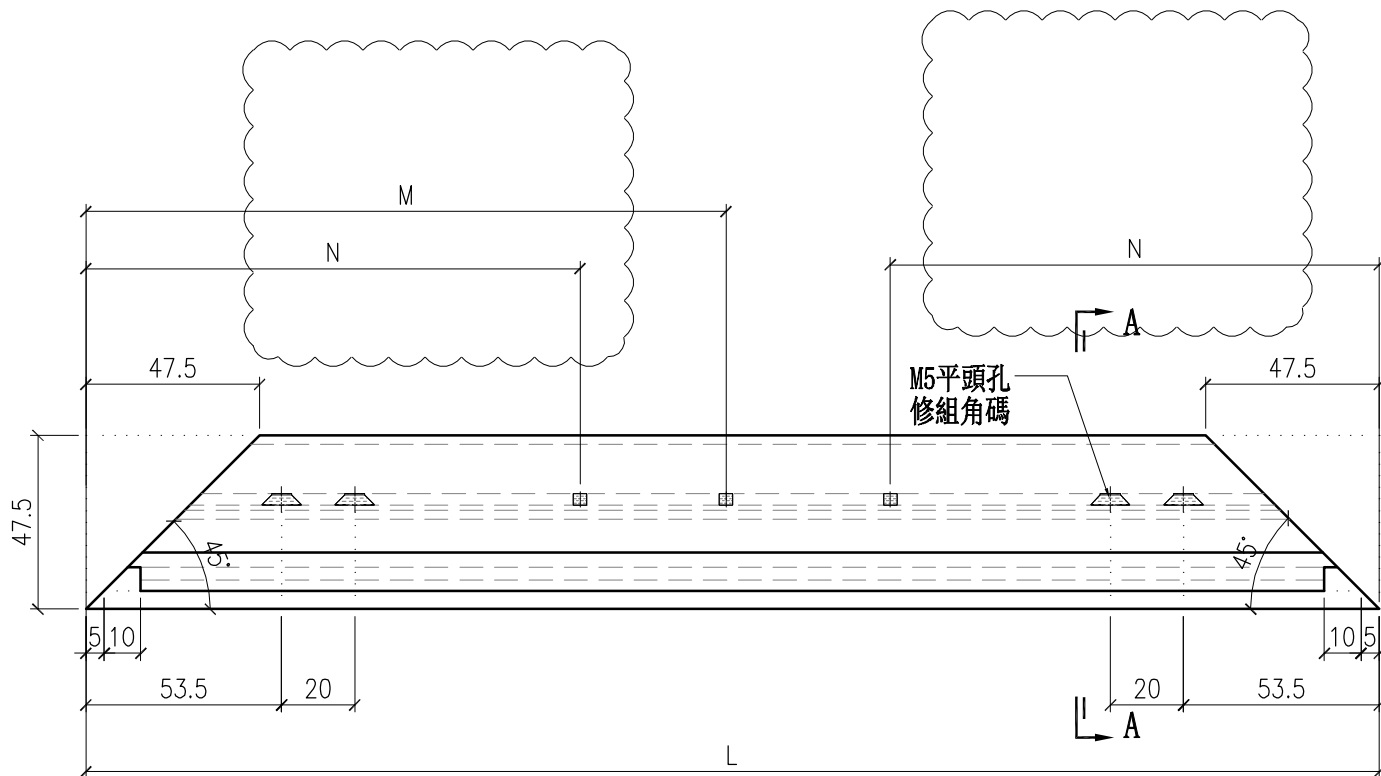

SECTION A-A

需要安裝窗拈

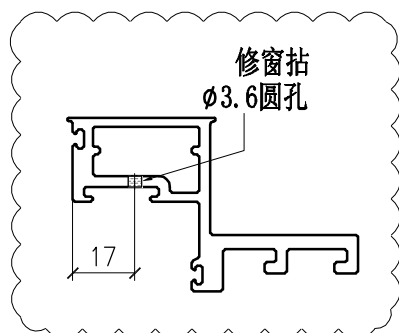

新增窗拈

部件编号	L	N	M
X86072-040-10	785	242.5	0
X86072-040-11	711	242.5	0
X86072-040-12	580	0	290
X86072-040-13	655	242.5	0
X86072-040-14	705	242.5	0
X86072-040-15	585	242.5	0
X86072-040-16	935	242.5	0
X86072-040-17	635	242.5	0



美特铝质有限公司  
MIDI Aluminium Fabricator Ltd.

工程號	J857	類別		物料號	-							
地盘	啟德6552	制圖	陈梓豪	20220211	圖號	X86047-P03						
修改	A B C	採用工廠	✓	地盤	-	图纸名称	铝料加工图	復核	練松文	20220213	數量	-
日期	03.16	04.26	05.09	材料颜色	AL2:ECX3X10063S-XF1	材料	X86047	批准	林仁安	20220215	單件重量	- (KG)

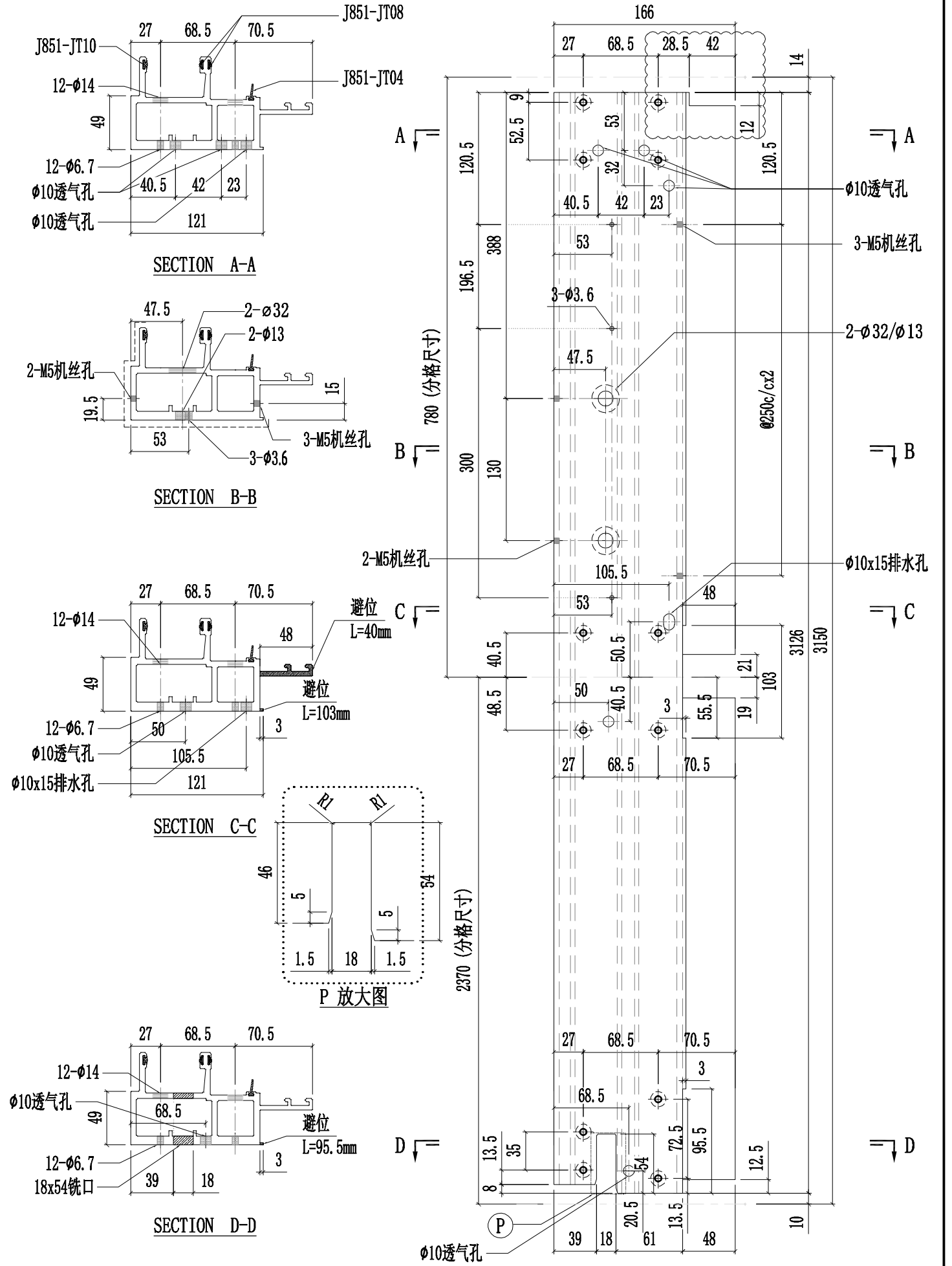



美特铝质有限公司  
MIDI Aluminium Fabricator Ltd.

工程號	J857	類別		物料號	-							
地盘	啟德6552	制圖	陈梓豪	20220211	圖號	X86047-P05						
修改	A B C	採用工廠	✓	地盤	-	图纸名称	铝料加工图	復核	練松文	20220213	數量	-
日期	03.16 04.26 05.09	材料颜色	AL2:ECX3X10063S-XF1	材料	X86047	批准	林仁安	20220215	單件重量	-	(KG)	

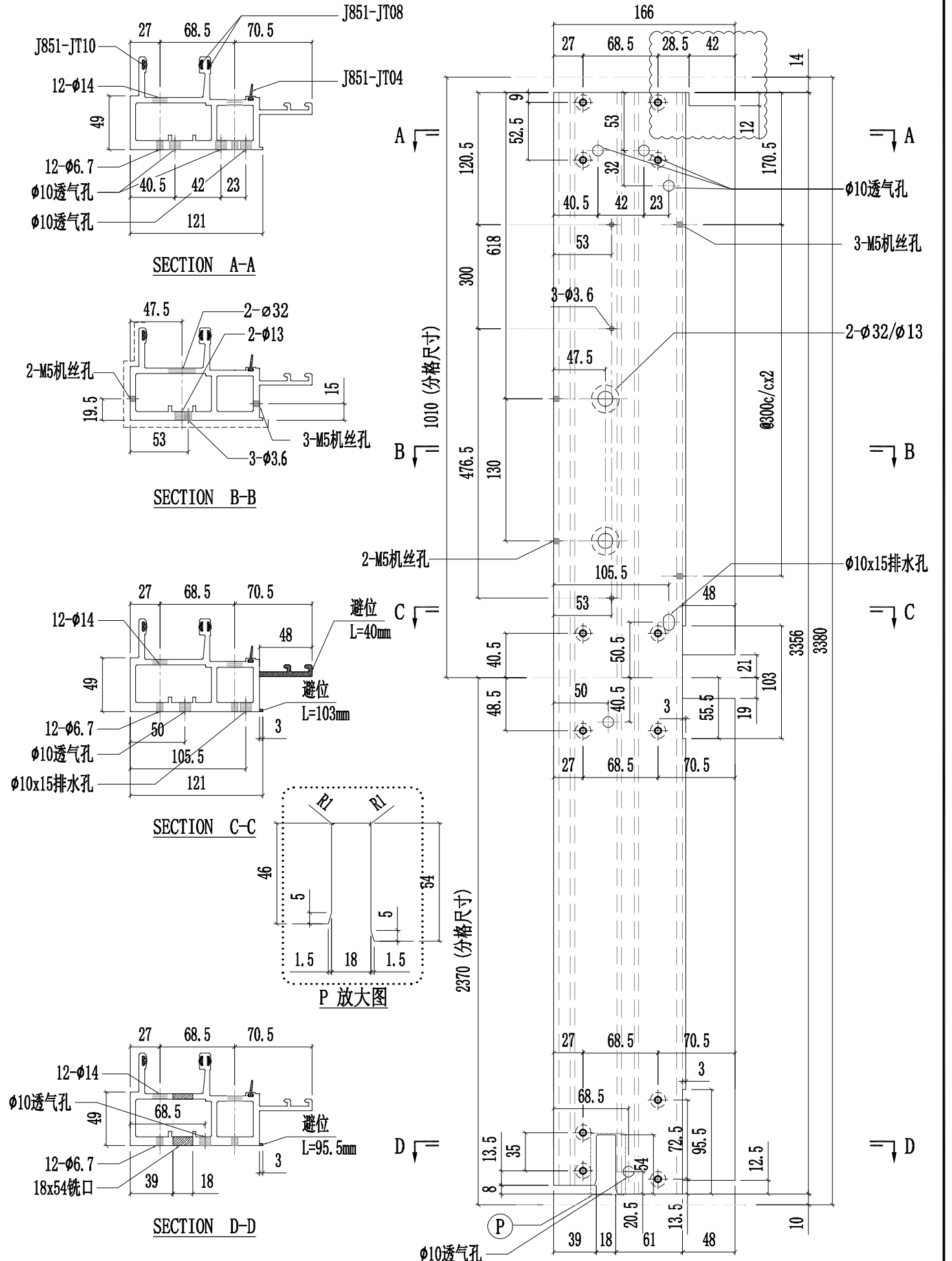



美特铝质有限公司  
MIDI Aluminium Fabricator Ltd.

工程號	J857	類別		物料號	-							
地盘	啟德6552	制圖	陈梓豪	20220211	圖號	X86047-P07						
修改	A B C	採用工廠	✓	地盤	-	图纸名称	铝料加工图	復核	練松文	20220213	數量	-
日期	03.16	04.26	05.09	材料颜色	AL2:ECX3X10063S-XF1	材料	X86047	批准	林仁安	20220215	單件重量	- (KG)

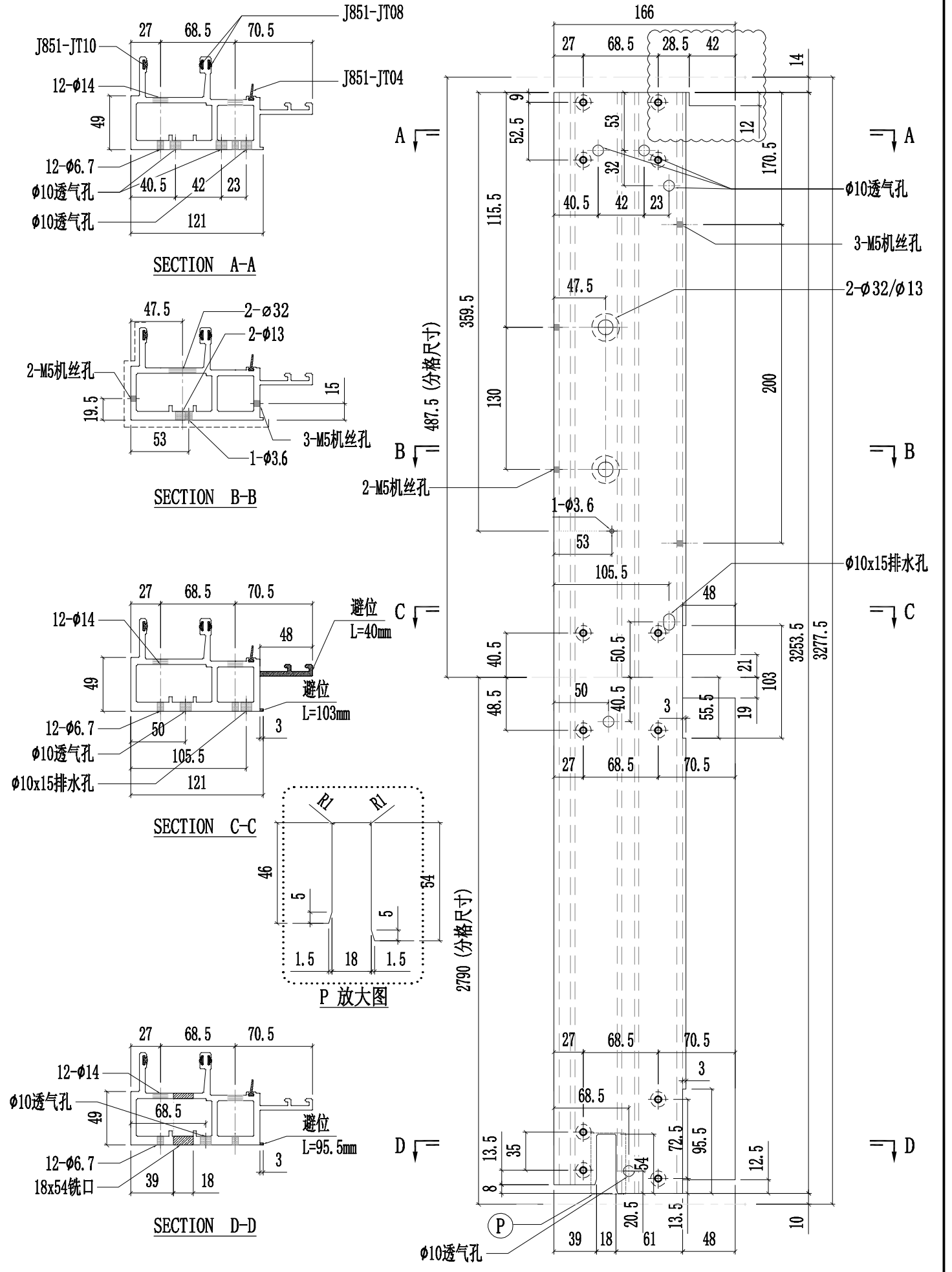



美特铝质有限公司  
MIDI Aluminium Fabricator Ltd.

工程號	J857	類別		物料號	-							
地盘	啟德6552	制圖	陈梓豪	2022.6.23	圖號	X86047-L06						
修改	A	採用工廠	✓	地盤	-	图纸名称	铝料加工图	復核	練松文	2022.6.25	數量	-
日期	03.16	材料颜色	AL2:ECX3X10063S-XF1	材料	X86047	批准	林仁安	2022.6.27	單件重量	-	(KG)	

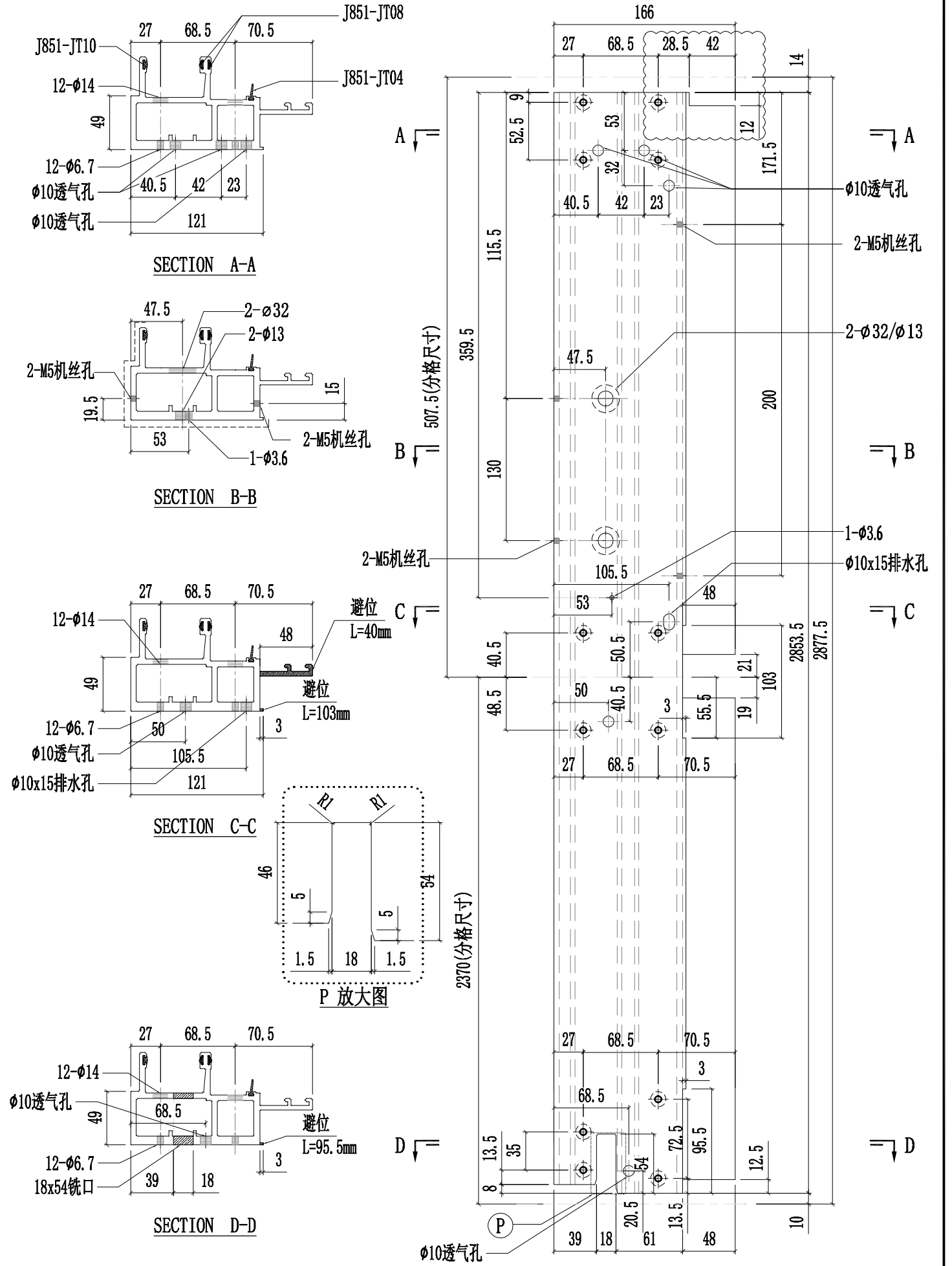



工程號	J857	類別		物料號	-		
地盘	啟德6552	制圖	陈梓豪	20220211	圖號	X86048-P04	
修改	A B D	採用	工廠	✓	地盤	-	
日期	03.16 03.26 05.14	材料颜色	AL2:ECK3X10063S-XF1	材料	X86048	批准	林仁安
图纸名称	铝料加工图	復核	練松文	20220213	數量	-	
					單件重量	- (KG)	

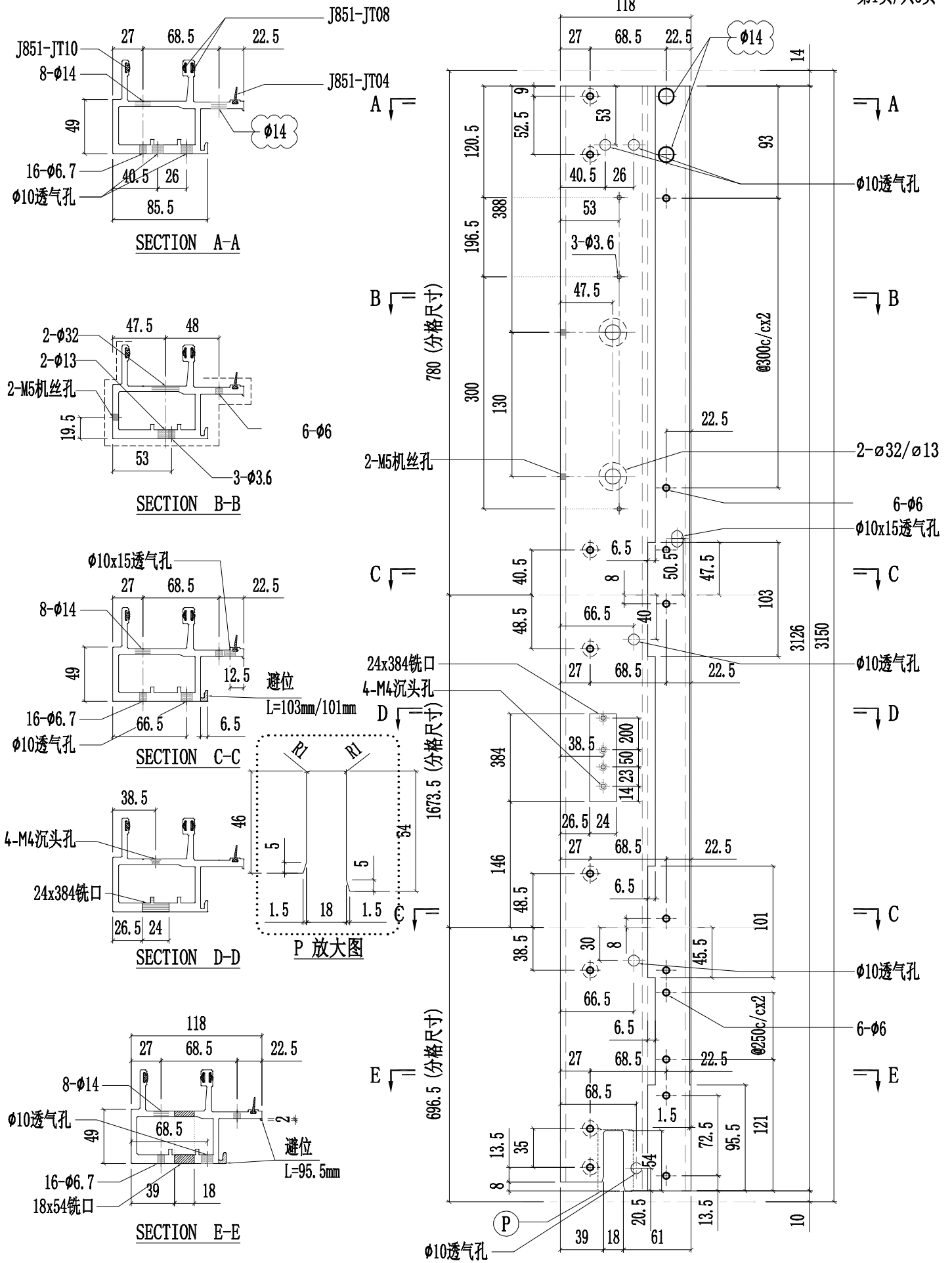





美特鋁質有限公司  
MIDI Aluminium Fabricator Ltd.

工程號	J857	類別		物料號	-									
地盘	啟德6552	制圖	陈梓豪	20220211	圖號	X86048-P04								
修改	A	B	D	採用工廠	✓	地盤	-	图纸名称	铝料加工图	復核	練松文	20220213	數量	-
日期	03.16	04.12	05.14	材料颜色	AL2:ECK3X10063S-XF1	材料	X86048	批准	林仁安	20220215	單件重量	-	(KG)	

第3页/共3页

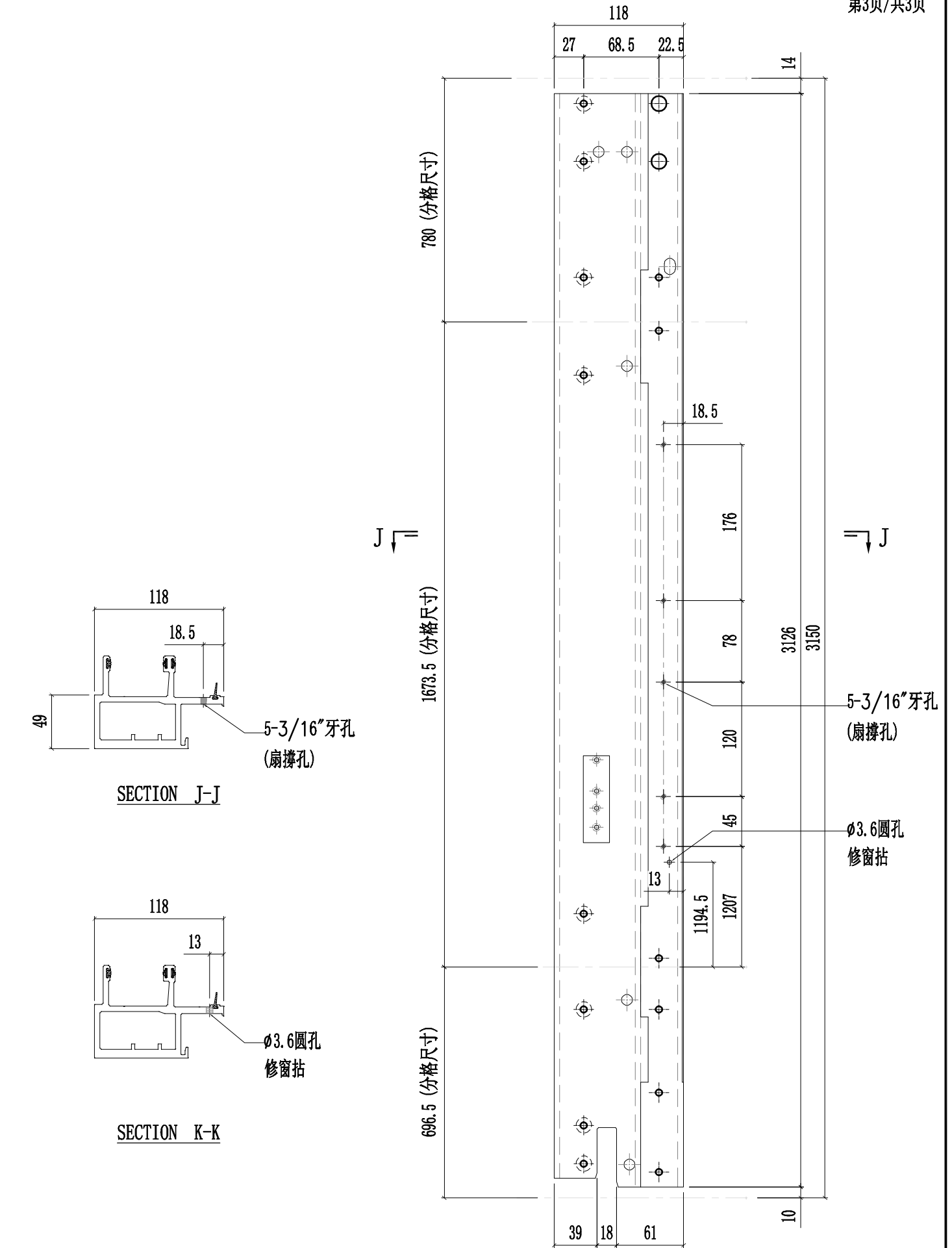



美特铝质有限公司  
MIDI Aluminium Fabricator Ltd.

工程號	J857	類別		物料號	-					
地盘	啟德6552	制圖	陈梓豪	20220211	圖號	X86048-P05				
修改	A B D	採用	工廠	✓	地盤	-				
日期	03.16 03.26 05.14	材料颜色	AL2:ECK3X10063S-XF1	图纸名称	铝料加工图	復核	練松文	20220213	數量	-
		材料	X86048	批准	林仁安	20220215	單件重量	-	(KG)	

第1页/共3页

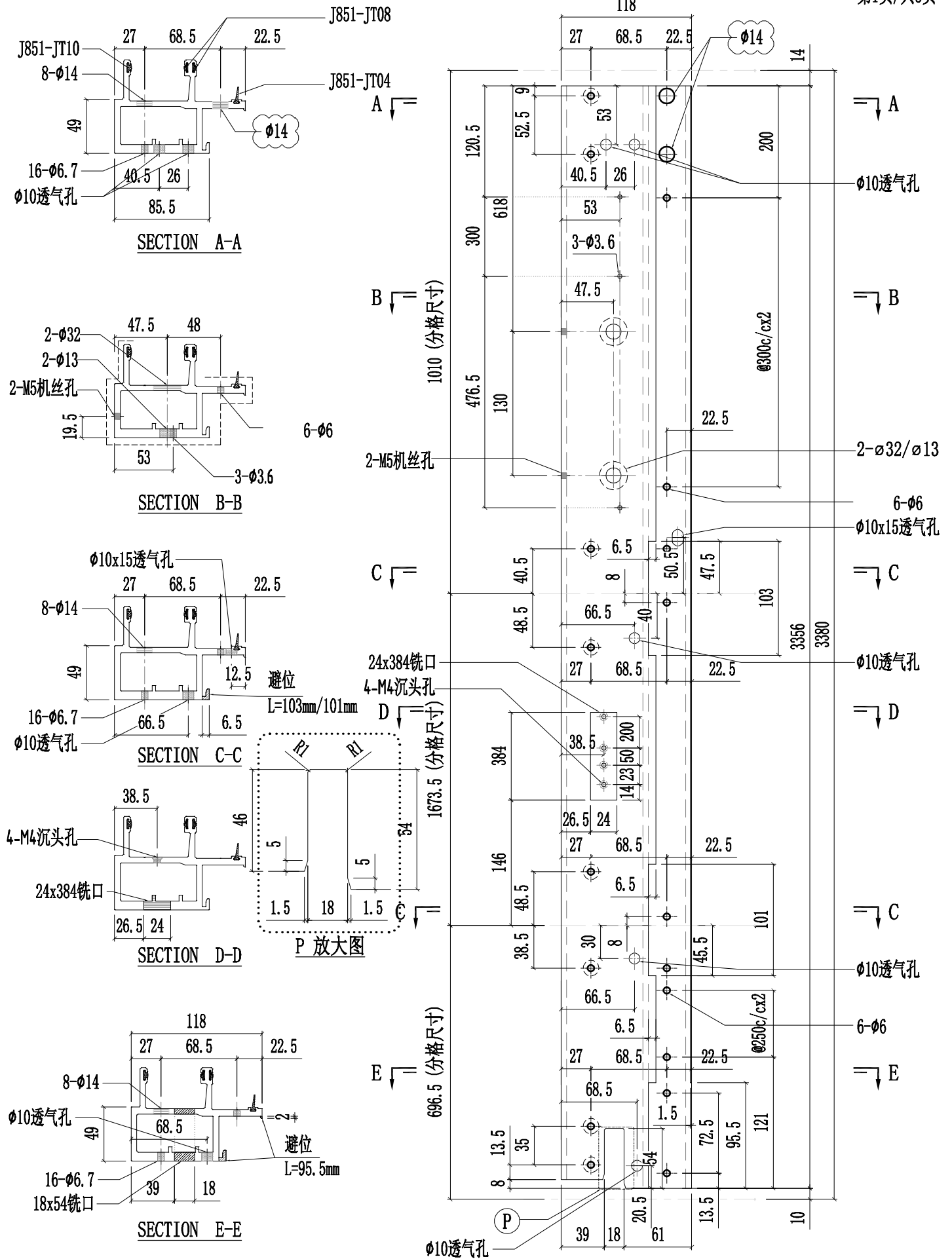





美特鋁質有限公司  
MIDI Aluminium Fabricator Ltd.

工程號	J857	類別		物料號	-									
地盘	啟德6552	制圖	陈梓豪	20220211	圖號	X86048-P05								
修改	A	B	D	採用工廠	✓	地盤	-	图纸名称	铝料加工图	復核	練松文	20220213	數量	-
日期	03.16	04.12	05.14	材料颜色	AL2:ECK3X10063S-XF1	材料	X86048	批准	林仁安	20220215	單件重量	-	(KG)	

第3页/共3页

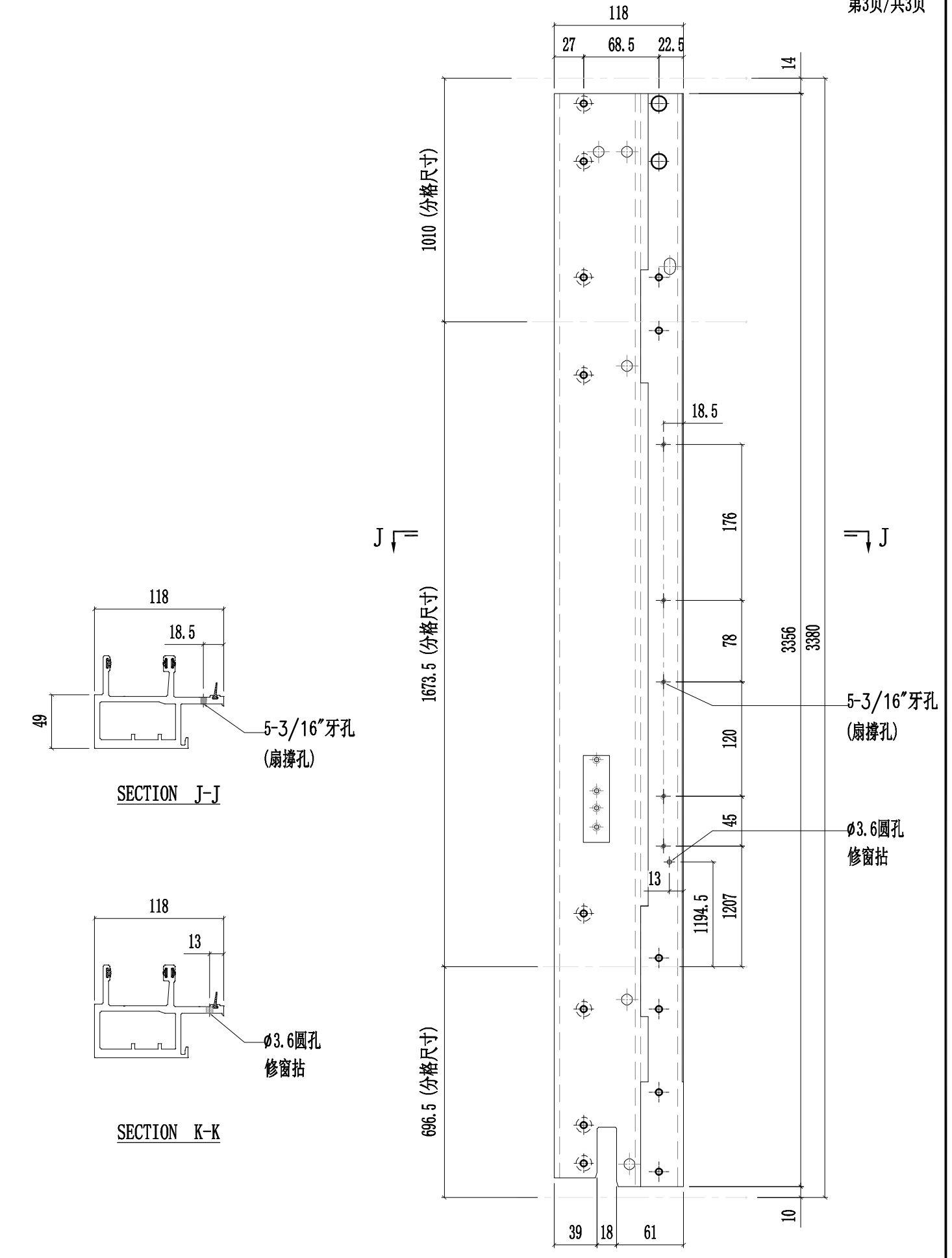



工程號	J857	類別		物料號	-									
地盘	啟德6552	制圖	陈梓豪	20220211	圖號	X86048-P08								
修改	A	B	E	採用工廠	✓	地盤	-	图纸名称	铝料加工图	復核	練松文	20220213	數量	-
日期	03.16	03.26	10.07	材料颜色	AL2: ECK3X10063S-XF1	材料	X86048	批准	林仁安	20220215	單件重量	-	(KG)	

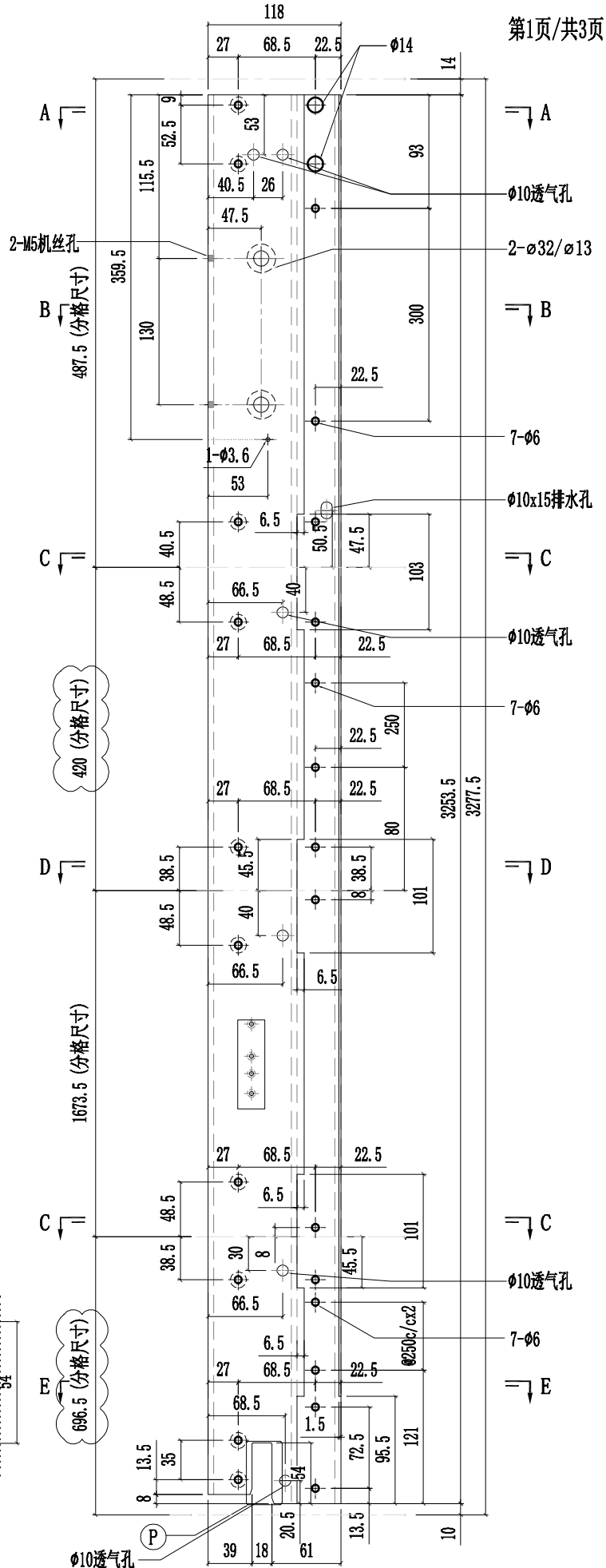
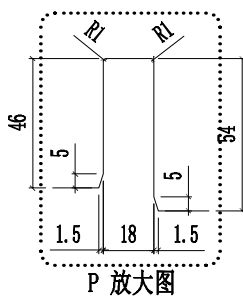
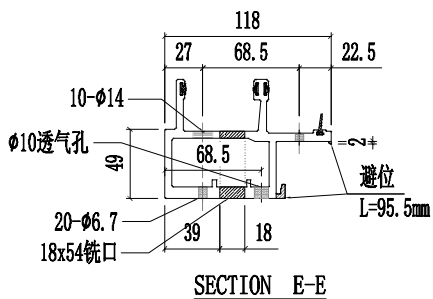
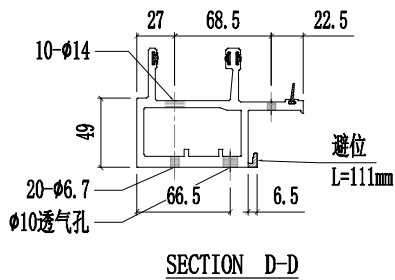
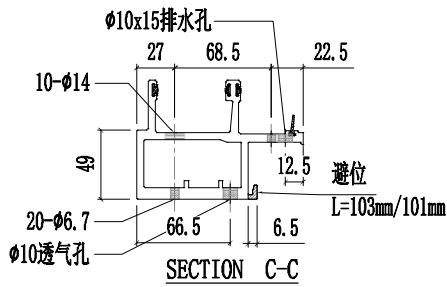
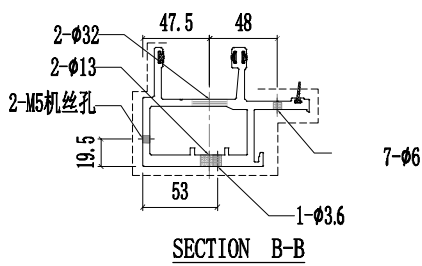
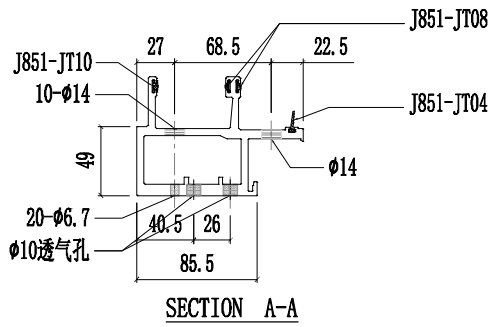



工程號	J857	類別		物料號	-										
地盘	啟德6552	制圖	陈梓豪	20220211	圖號	X86048-P08									
修改	A	B	E	採用	工廠	✓	地盤	-	图纸名称	铝料加工图	復核	練松文	20220213	數量	-
日期	03.16	03.26	10.07	材料颜色	AL2: ECK3X10063S-XF1	材料	X86048	批准	林仁安	20220215	單件重量	-	(KG)		

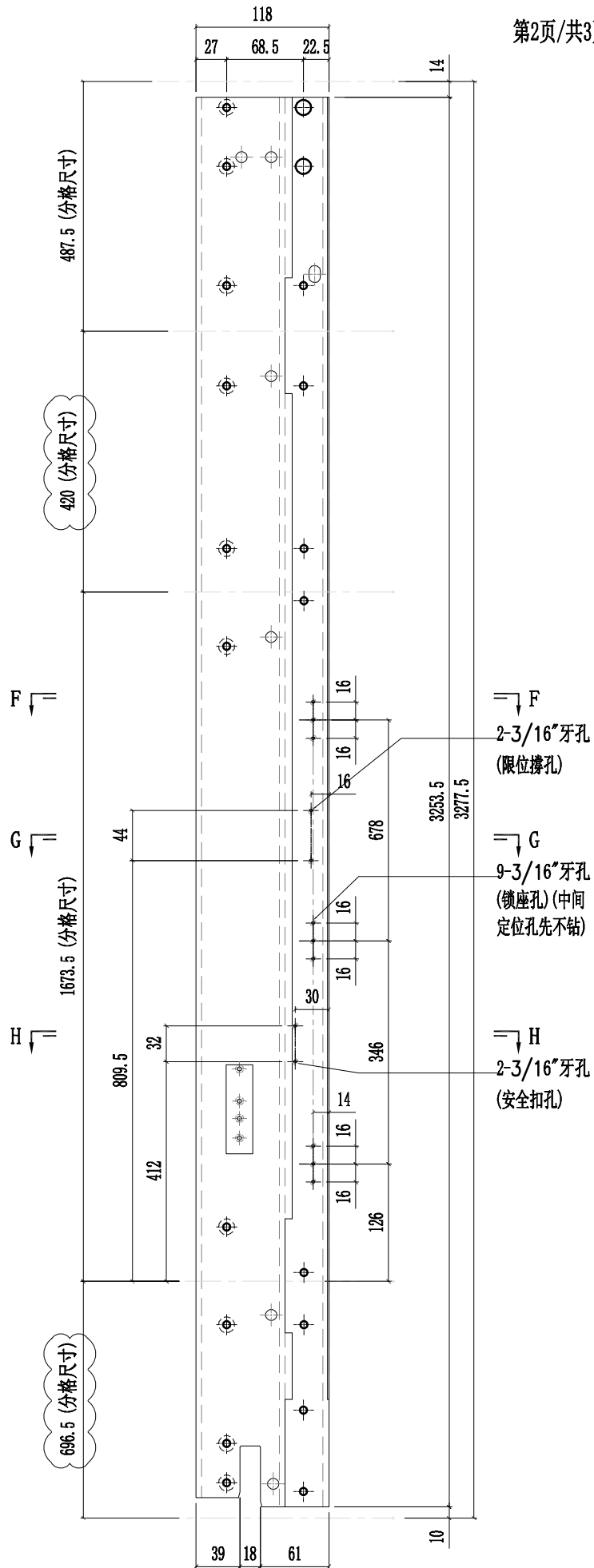
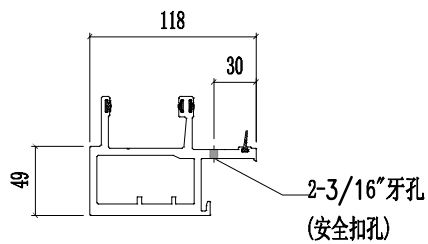
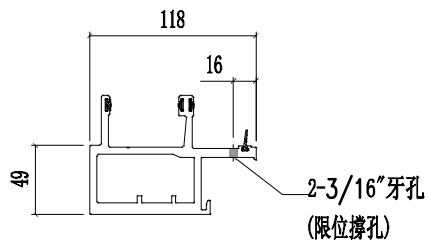
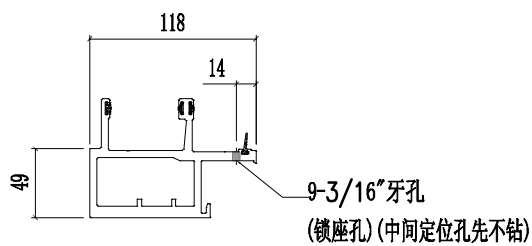



美特鋁質有限公司  
MIDI Aluminium Fabricator Ltd.

工程號	J857	類別		物料號	-										
地盘	啟德6552	制圖	陈梓豪	20220211	圖號	X86048-P08									
修改	A	B	E	採用	工廠	✓	地盤	-	图纸名称	铝料加工图	復核	練松文	20220213	數量	-
日期	03.16	04.12	10.07	材料颜色	AL2:ECK3X10063S-XF1	材料	X86048	批准	林仁安	20220215	單件重量	-	(KG)		

第3页/共3页

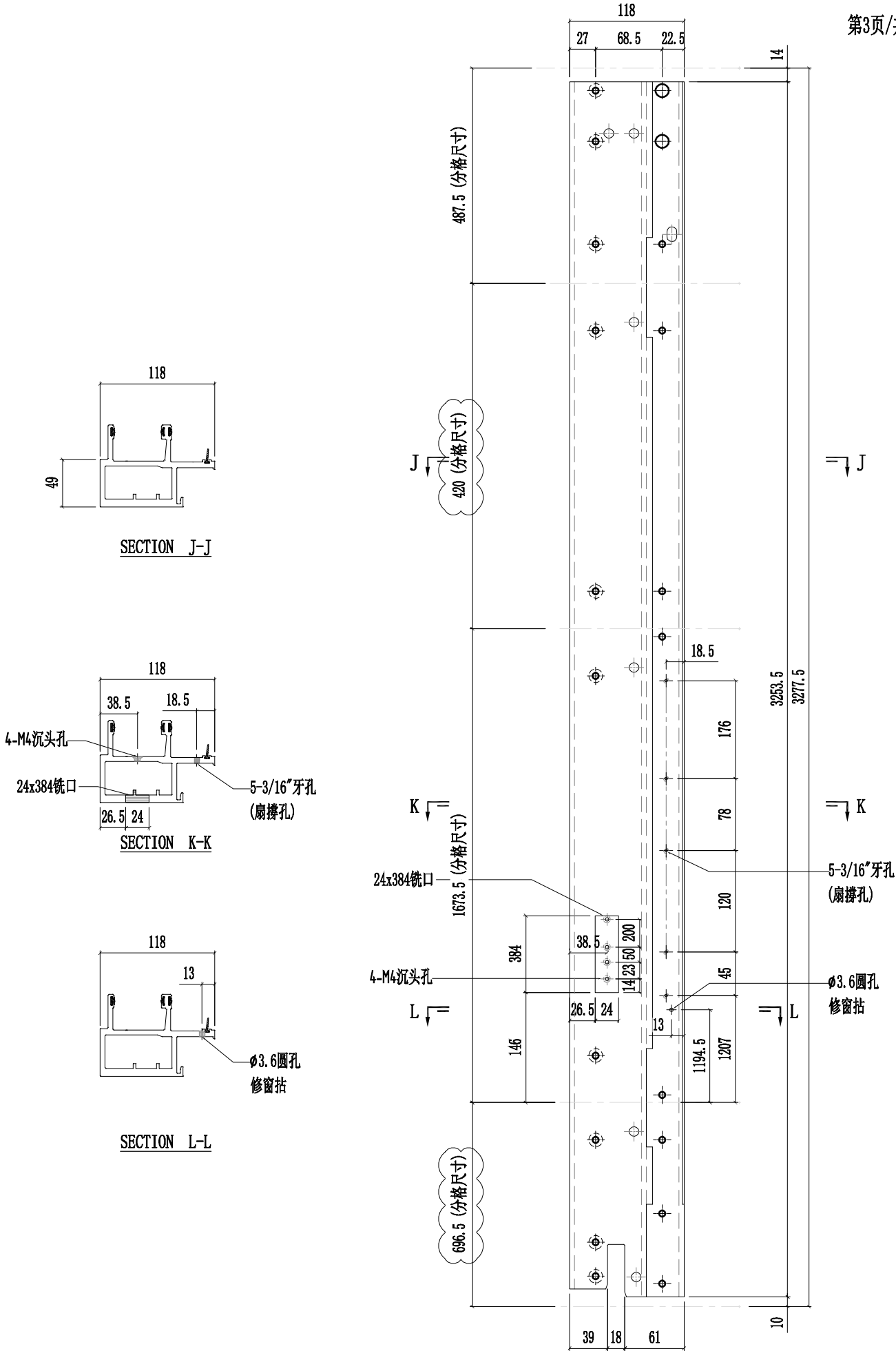



工程號	J857	類別		物料號	-							
地盘	啟德6552	制圖	陈梓豪	2022.6.23	圖號	X86048-L06						
修改	A	採用工廠	✓	地盤	-	图纸名称	铝料加工图	復核	練松文	2022.6.25	數量	-
日期	03.16	材料颜色	AL2:ECK3X10063S-XF1	材料	X86048	批准	林仁安	2022.6.27	單件重量	-	(KG)	

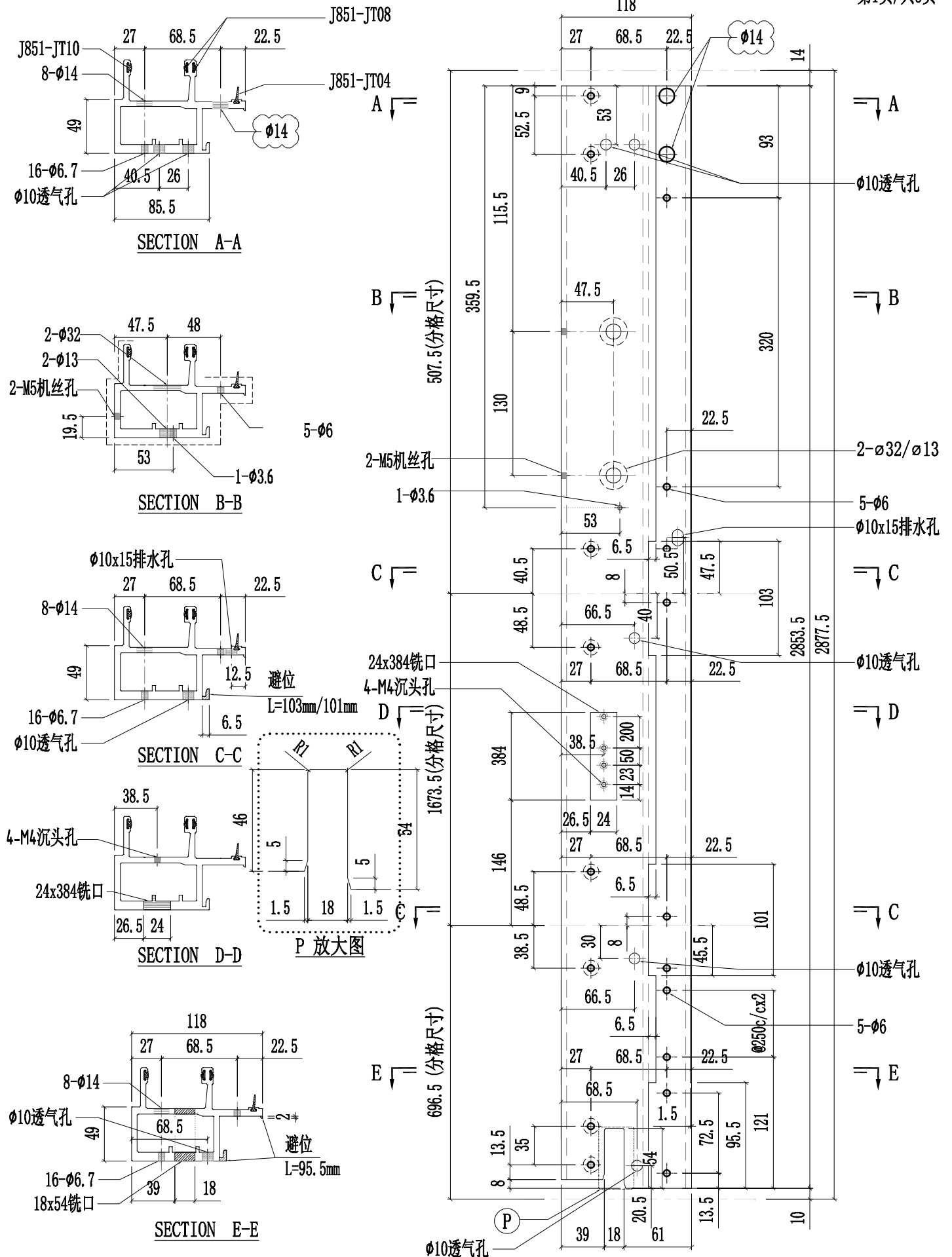



工程號	J857	類別		物料號	-							
地盘	啟德6552	制圖	陈梓豪	2022.6.23	圖號	X86048-L06						
修改	A	採用工廠	✓	地盤	-	图纸名称	铝料加工图	復核	練松文	2022.6.25	數量	-
日期	03.16	材料颜色	AL2:ECK3X10063S-XF1	材料	X86048	批准	林仁安	2022.6.27	單件重量	-	(KG)	

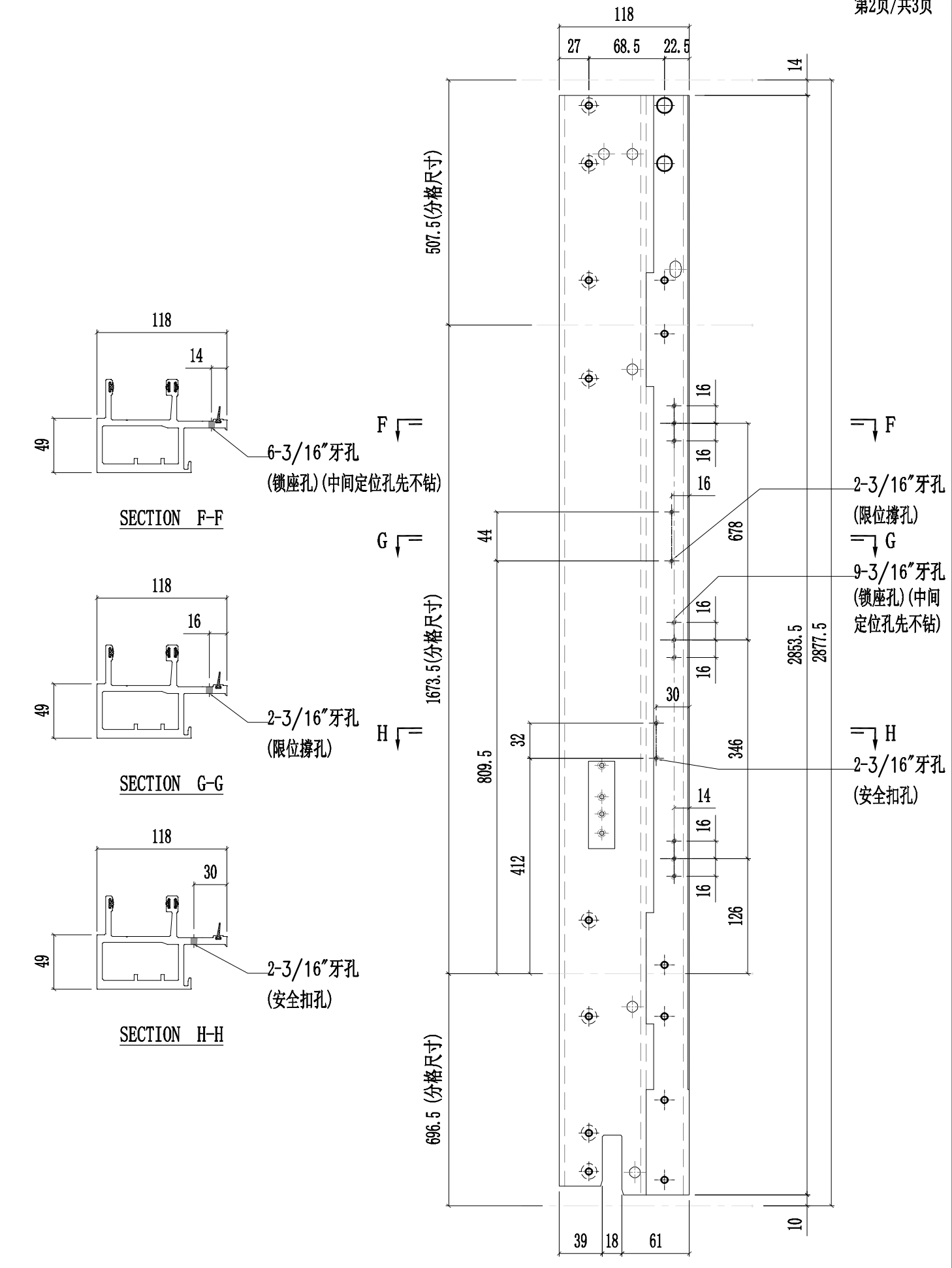

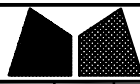

美特鋁質有限公司  
MIDI Aluminium Fabricator Ltd.

工程號	J857	類別		物料號	-					
地盘	啟德6552	制圖	陈梓豪	2022.6.23	圖號	X86048-L06				
修改	A	採用工廠	✓	地盤	-	图纸名称	铝料加工图			
日期	03.16	材料颜色	AL2:ECK3X10063S-XF1	材料	X86048	復核	練松文	2022.6.25	數量	-
						批准	林仁安	2022.6.27	單件重量	- (KG)

第3页/共3页

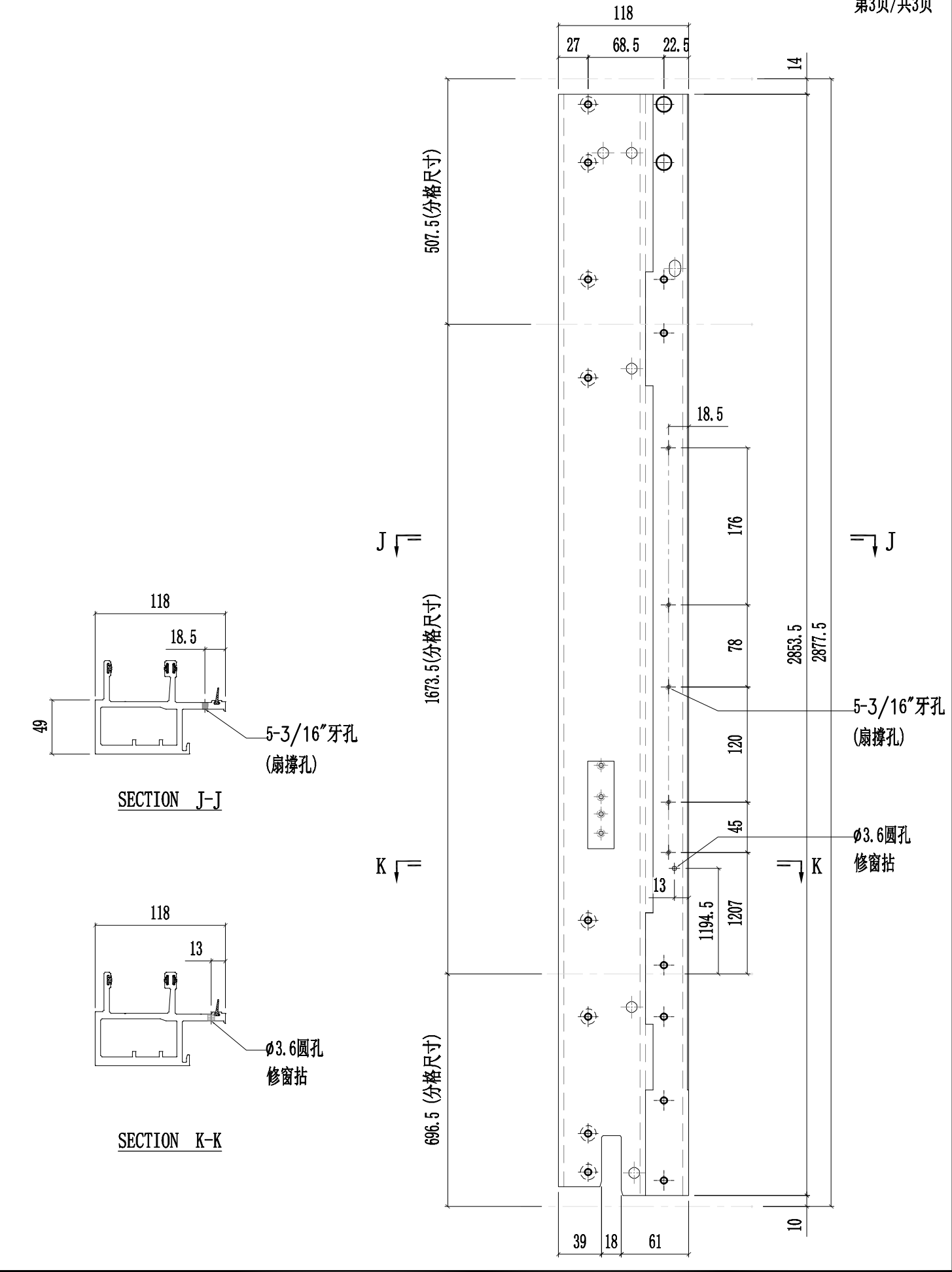

 美特鋁質有限公司 MIDI Aluminium Fabricator Ltd.				工程號 J857	類別 制圖 陳梓豪	物料號 20220211	-	
地盤 啟德6552				復核 練松文	物料號 20220213	圖號 X86049-P03	-	
修改 A	B	C	採用工廠 ✓	地盤 -	圖紙名稱 鋁料加工圖	數量 -	-	
日期 03.16	04.26	05.09	材料顏色 AL2:ECX3X10063S-XF1	材料 X86049	批准 林仁安	物料號 20220215	單件重量 -	(KG)

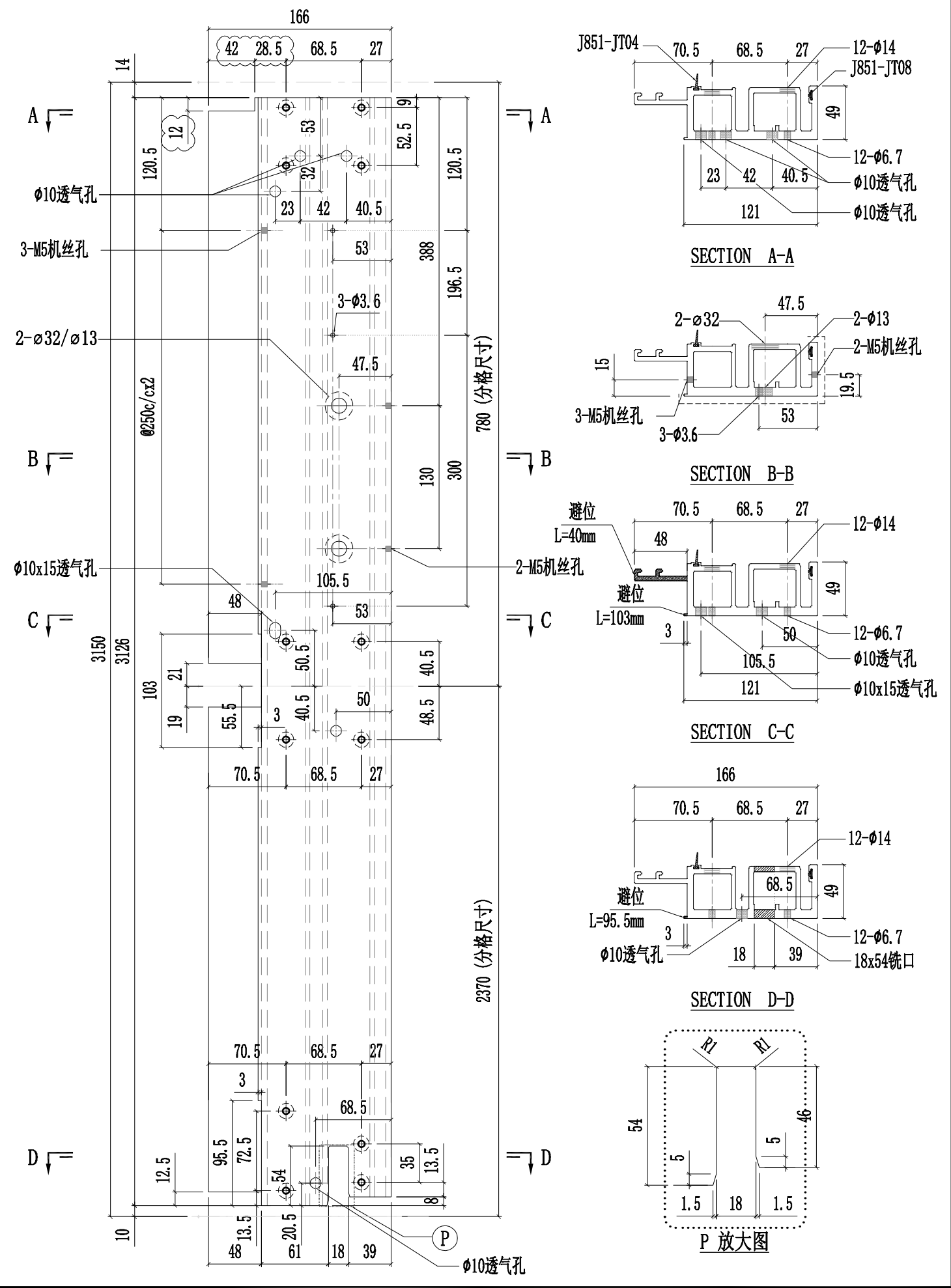



美特鋁質有限公司  
MIDI Aluminium Fabricator Ltd.

工程號	J857	類別		物料號	-							
地盘	啟德6552	制圖	陈梓豪	20220211	圖號	X86049-P05						
修改	A B C	採用工廠	✓	地盤	-	图纸名称	铝料加工图	復核	練松文	20220213	數量	-
日期	03.16	04.26	05.09	材料颜色	AL2:ECX3X10063S-XF1	材料	X86049	批准	林仁安	20220215	單件重量	- (KG)

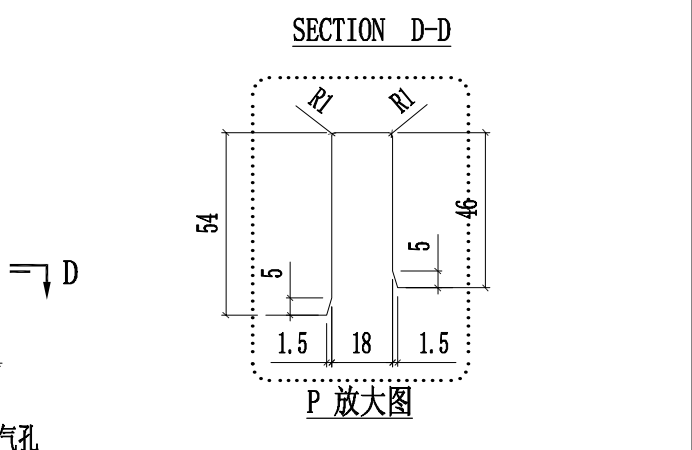
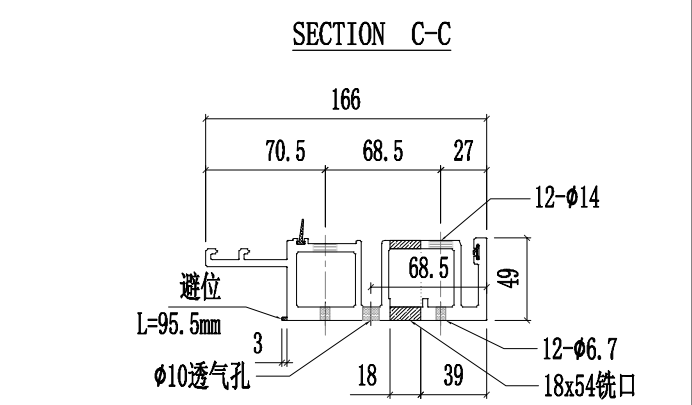
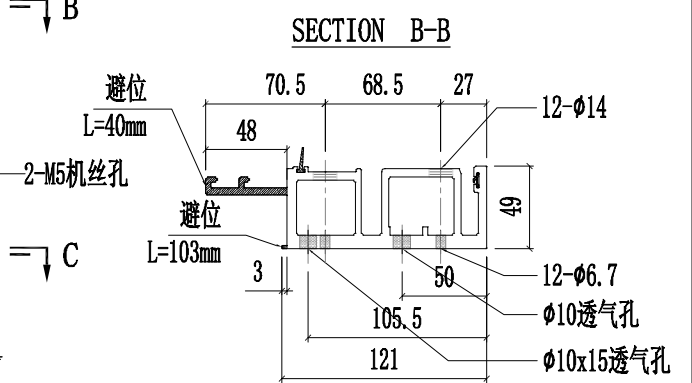
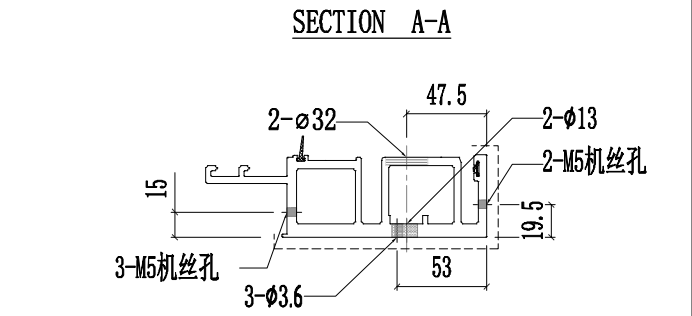
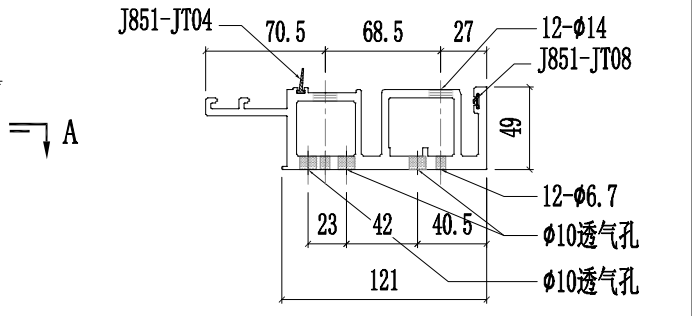
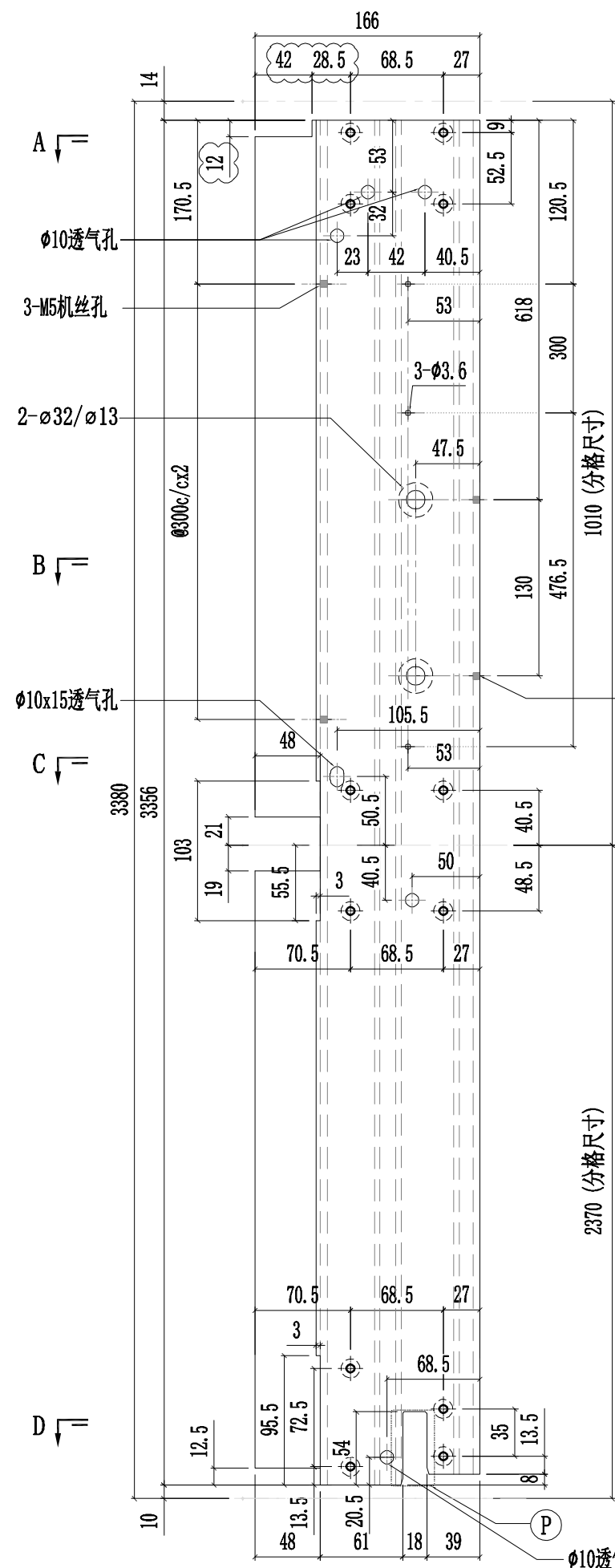



美特铝质有限公司  
MIDI Aluminium Fabricator Ltd.

工程號	J857	類別		物料號	-							
地盘	啟德6552	制圖	陈梓豪	20220211	圖號	X86049-P08						
修改	A B C	採用工廠	✓	地盤	-	图纸名称	铝料加工图	復核	練松文	20220213	數量	-
日期	03.16	04.26	05.09	材料颜色	AL2:ECX3X10063S-XF1	材料	X86049	批准	林仁安	20220215	單件重量	- (KG)

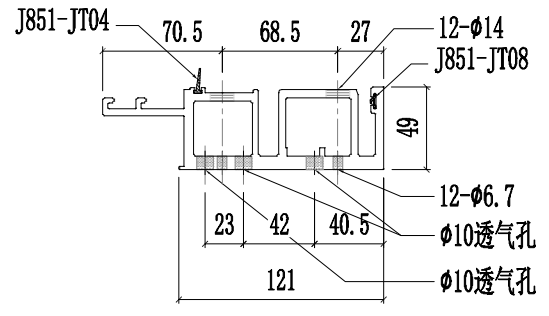
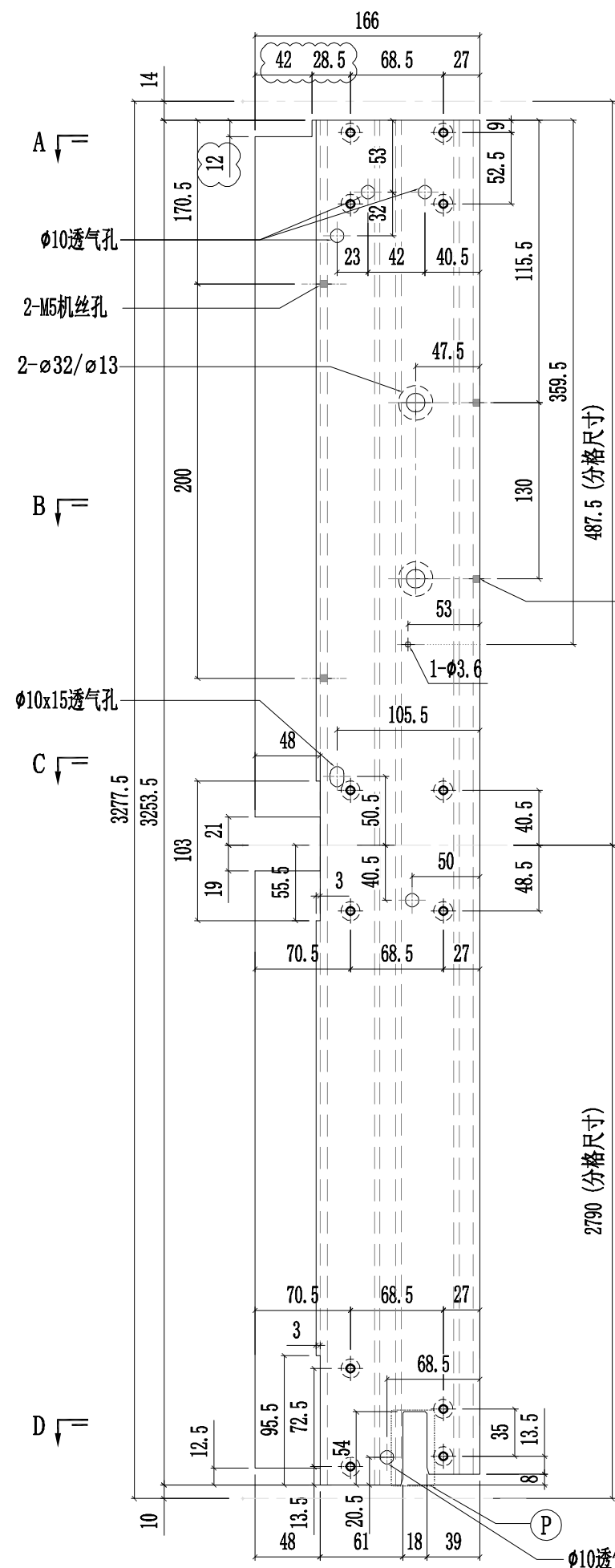

SECTION A-A

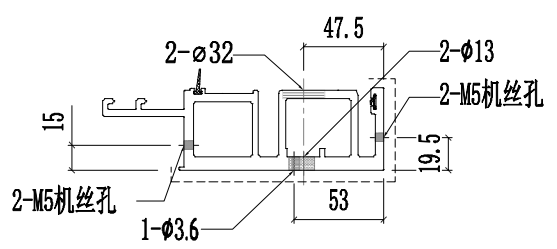

SECTION B-B

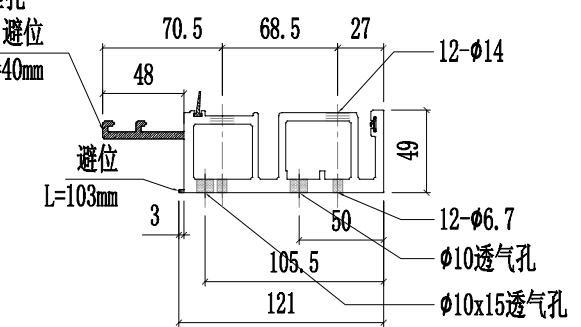

SECTION C-C

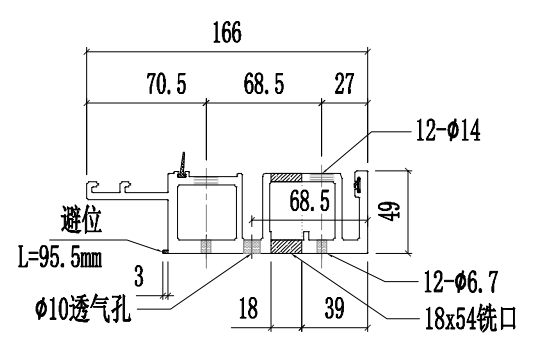

SECTION D-D

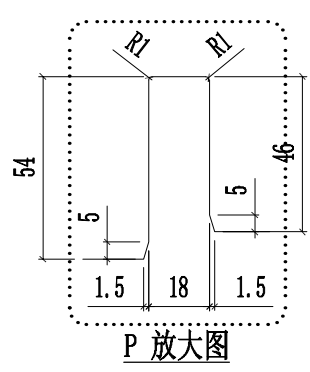



美特鋁質有限公司  
MIDI Aluminium Fabricator Ltd.

工程號	J857	類別		物料號	-							
地盘	啟德6552	制圖	陈梓豪	2022.6.23	圖號	X86049-L06						
修改	A	採用工廠	✓	地盤	-	图纸名称	铝料加工图	復核	練松文	2022.6.25	數量	-
日期	03.16	材料颜色	AL2:ECX3X10063S-XF1	材料	X86049	批准	林仁安	2022.6.27	單件重量	-	(KG)	

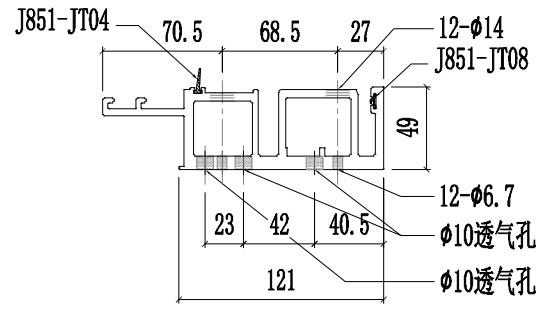
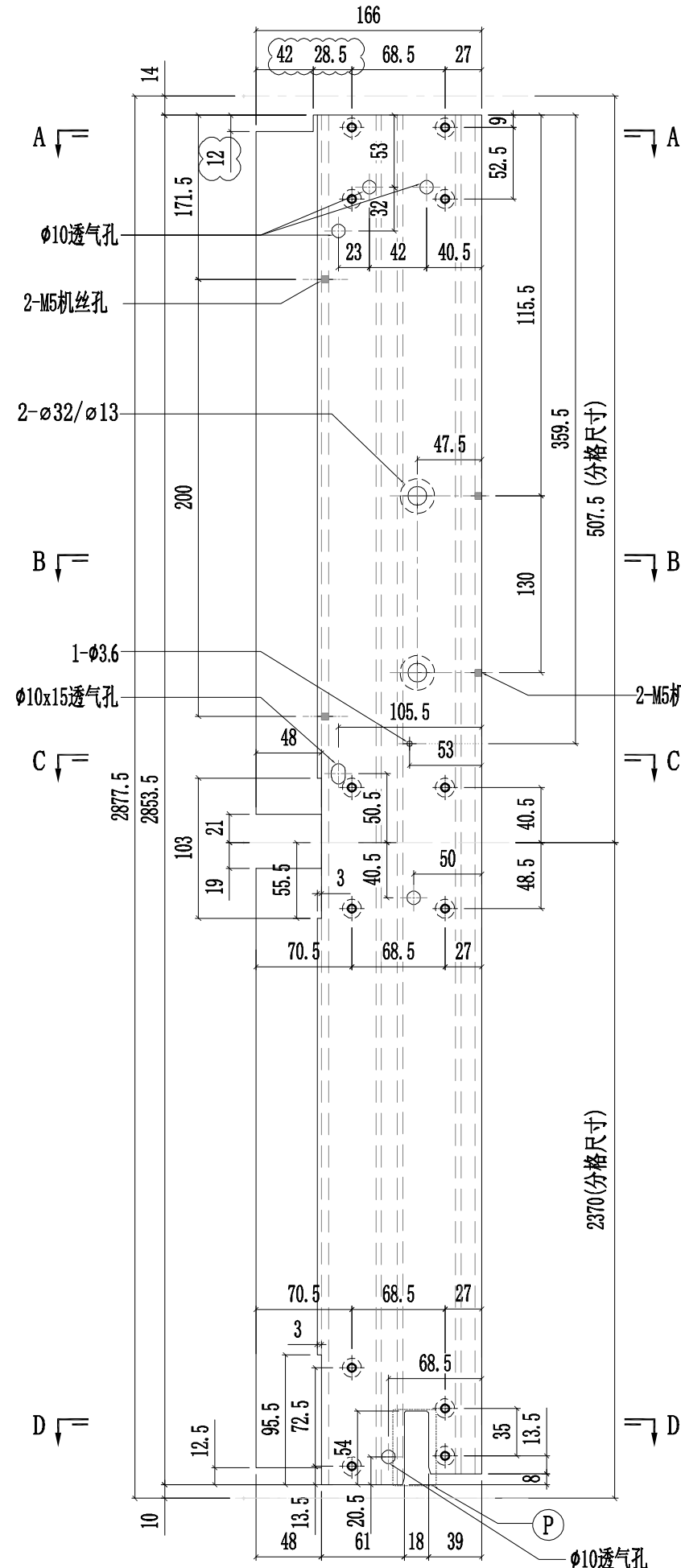

SECTION A-A

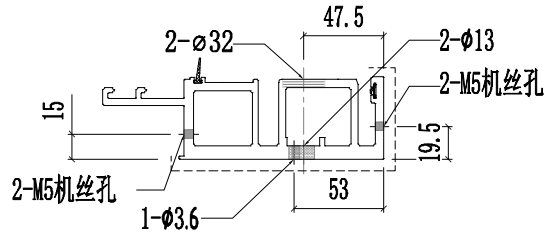

SECTION B-B

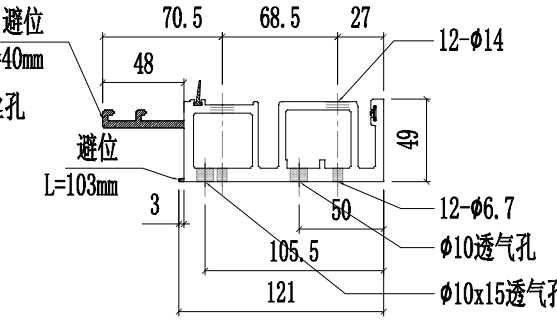

SECTION C-C

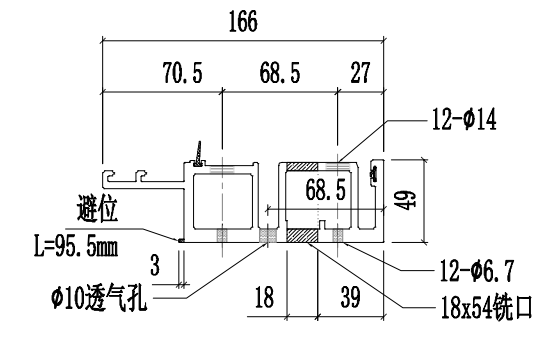

SECTION D-D

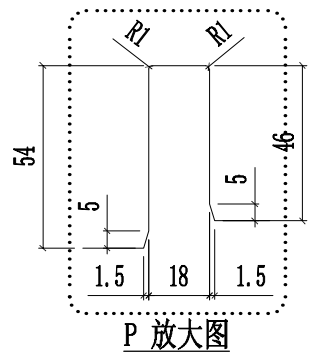

P 放大图

507.5 (分格尺寸)

2370 (分格尺寸)

$\phi$ 10透气孔



美特鋁質有限公司  
MIDI Aluminium Fabricator Ltd.

工程號	J857	類別		物料號	-							
地盘	啟德6552	制圖	陈梓豪	20220211	圖號	X86050-P03						
修改	A B D	採用工廠	✓	地盤	-	图纸名称	铝料加工图	復核	練松文	20220213	數量	-
日期	03.16	03.26	05.14	材料颜色	AL2:ECK3X10063S-XF1	材料	X86050	批准	林仁安	20220215	單件重量	- (KG)

第1页/共3页

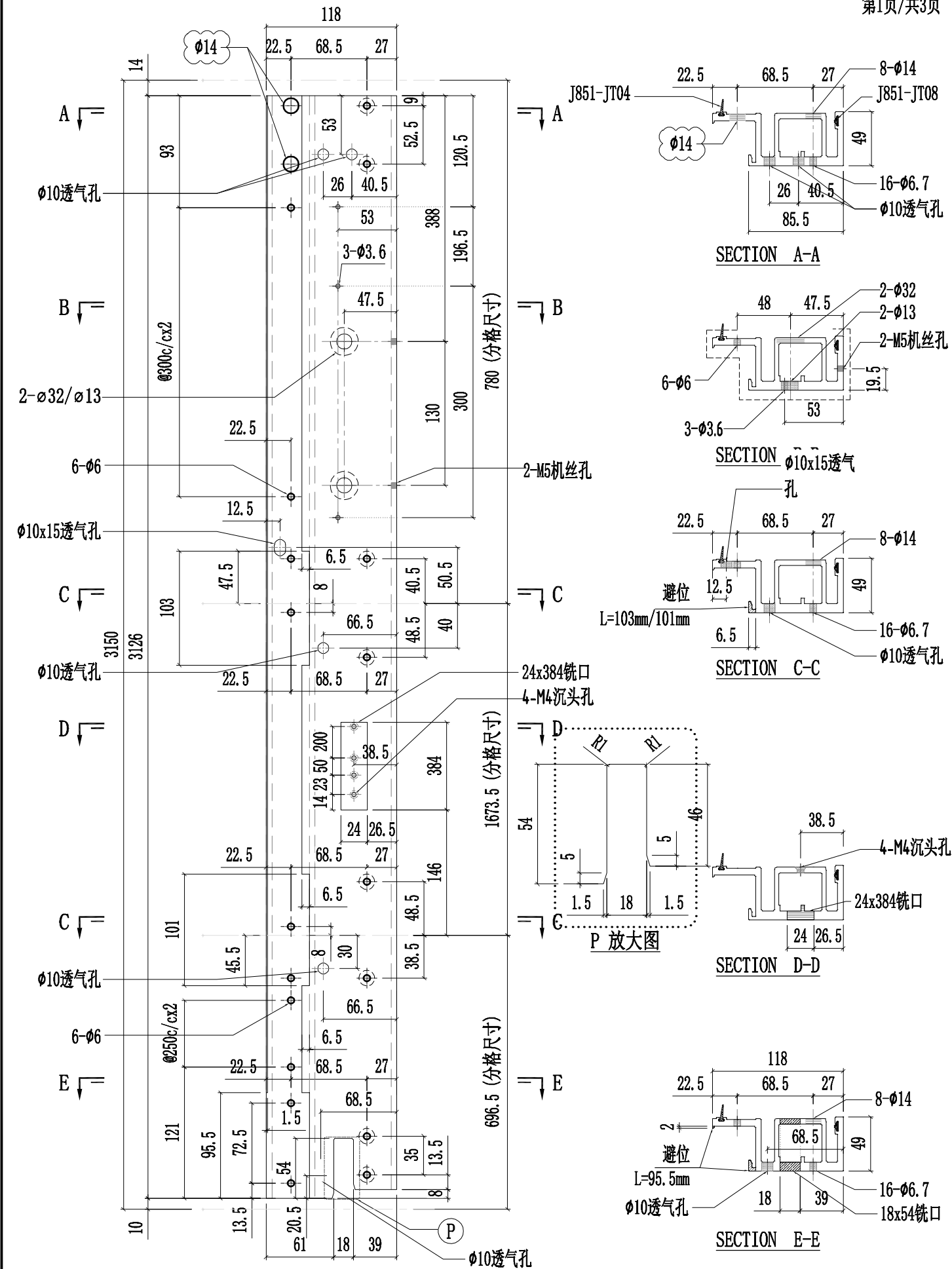



工程號	J857	類別		物料號	-										
地盘	啟德6552	制圖	陈梓豪	20220211	圖號	X86050-P03									
修改	A	B	D	採用	工廠	✓	地盘	-	图纸名称	铝料加工图	復核	練松文	20220213	數量	-
日期	03.16	03.26	05.14	材料颜色	AL2:ECX3X10063S-XF1	材料	X86050	批准	林仁安	20220215	單件重量	-	(KG)		

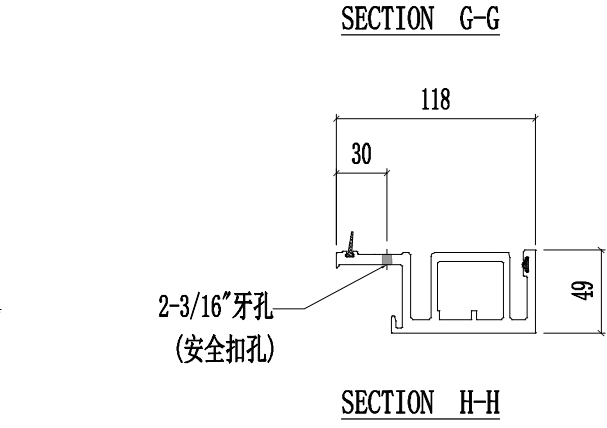
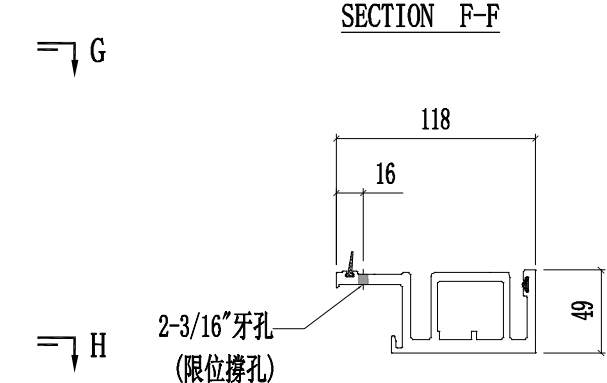
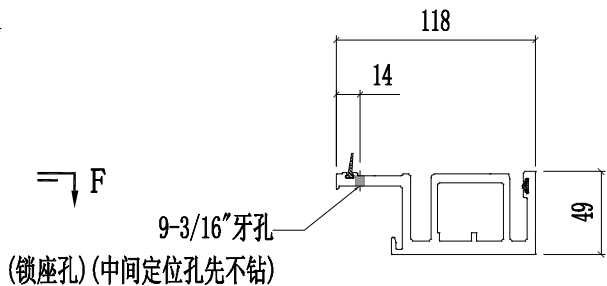
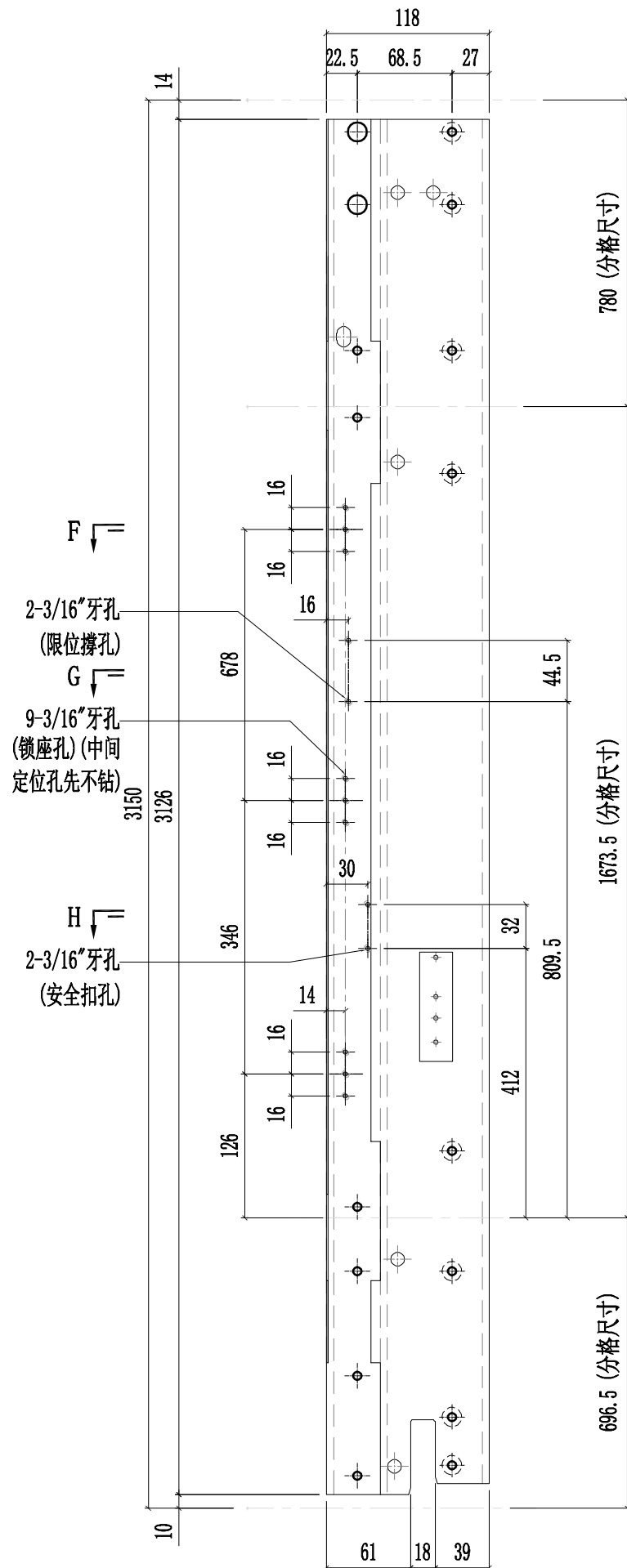



工程號	J857	類別		物料號	-			
地盘	啟德6552	制圖	陈梓豪	20220211	圖號	X86050-P03		
修改	A	B		復核	練松文	20220213	數量	-
日期	03.16	04.12		批准	林仁安	20220215	單件重量	- (KG)
採用	工廠	✓	地盘	-	图纸名称	铝料加工图		
材料颜色	AL2:ECX3X10063S-XF1		材料	X86050				

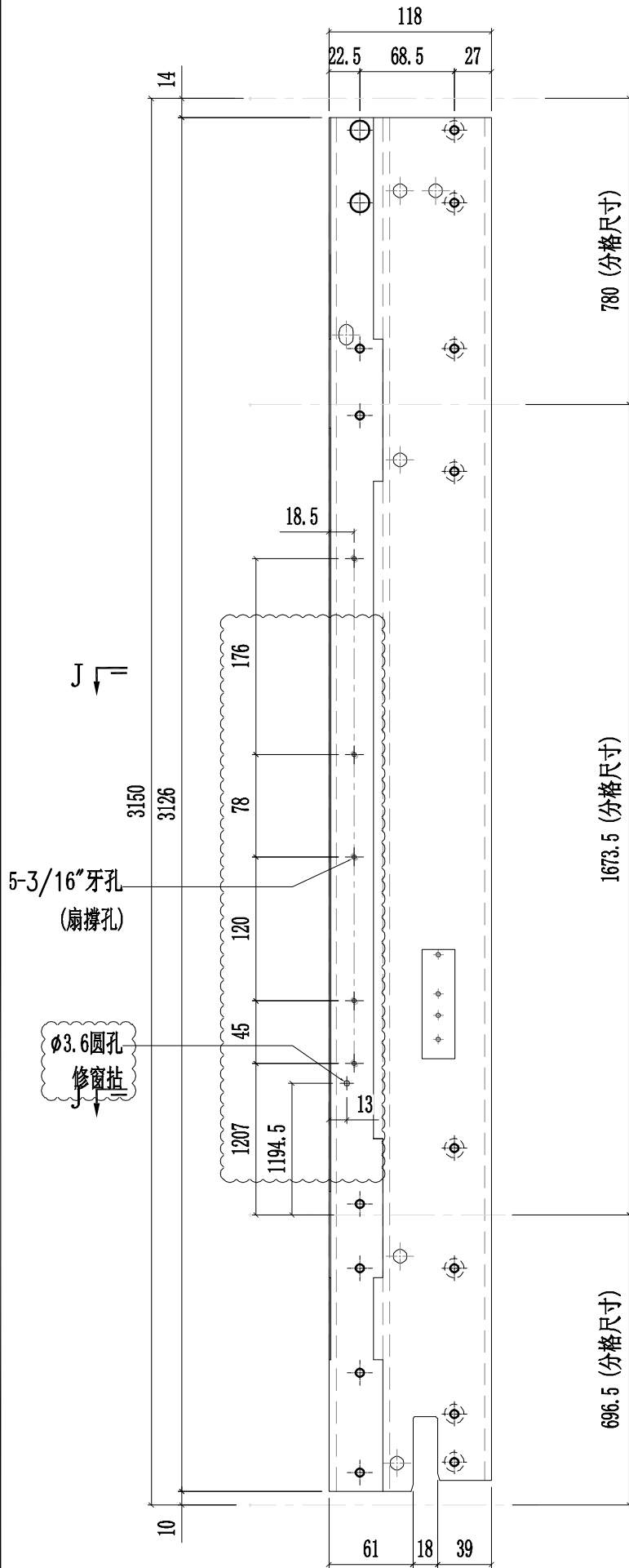

J

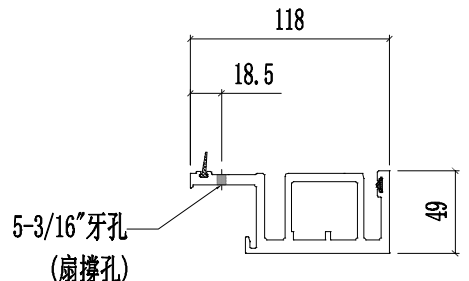

SECTION J-J

J

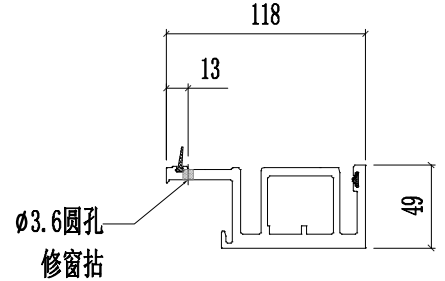

SECTION K-K



美特鋁質有限公司  
MIDI Aluminium Fabricator Ltd.

工程號	J857	類別		物料號	-							
地盘	啟德6552	制圖	陈梓豪	20220211	圖號	X86050-P04						
修改	A B D	採用工廠	✓	地盤	-	图纸名称	铝料加工图	復核	練松文	20220213	數量	-
日期	03.16	03.26	05.14	材料颜色	AL2:ECK3X10063S-XF1	材料	X86050	批准	林仁安	20220215	單件重量	- (KG)

第1页/共3页

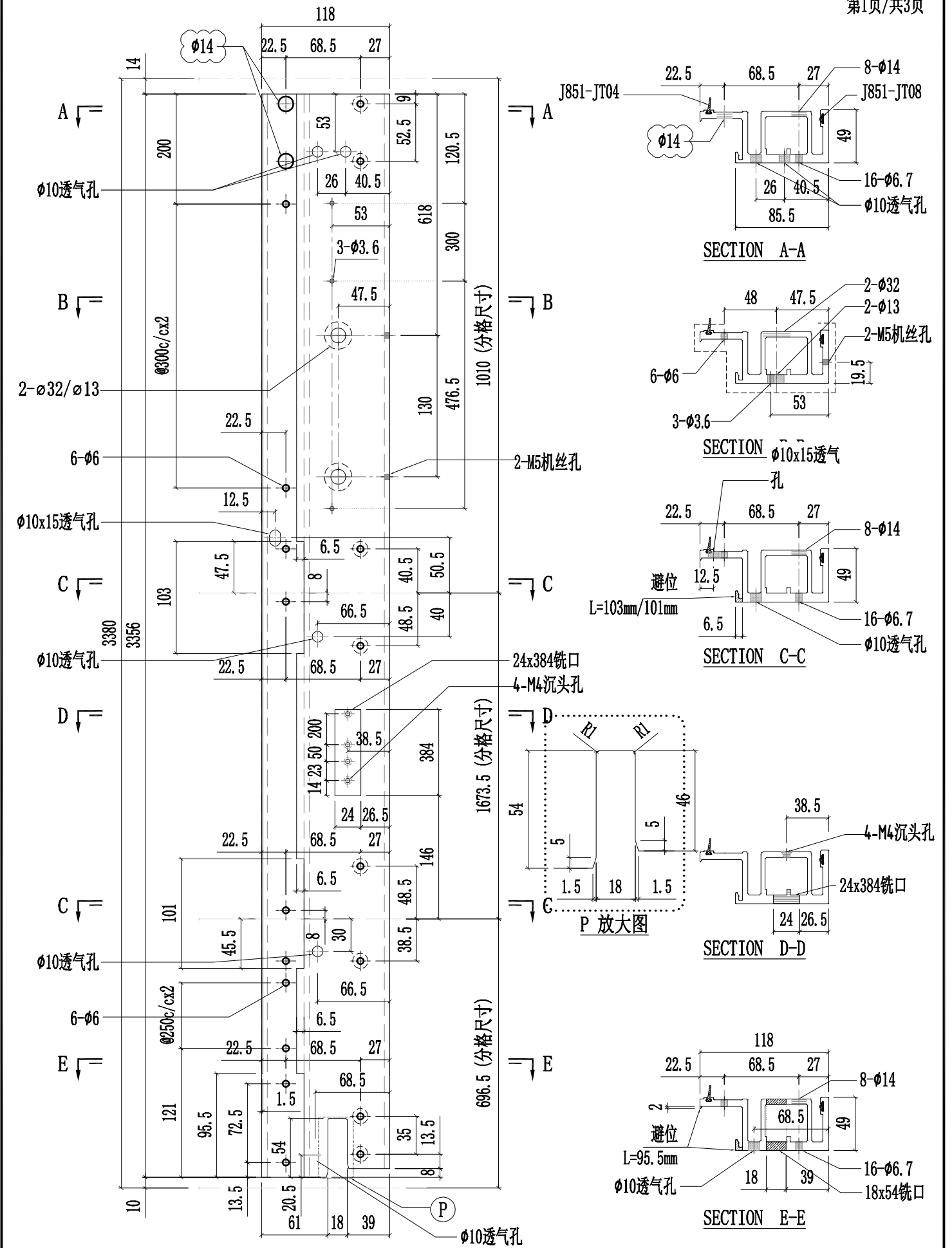



美特鋁質有限公司  
MIDI Aluminium Fabricator Ltd.

工程號	J857	類別		物料號	-							
地盘	啟德6552	制圖	陈梓豪	20220211	圖號	X86050-P04						
修改	A	B	D	採用	工廠	✓	地盘	-				
日期	03.16	03.26	05.14	材料颜色	AL2: ECK3X10063S-XF1	图纸名称	铝料加工图	復核	練松文	20220213	數量	-
						材料	X86050	批准	林仁安	20220215	單件重量	- (KG)

第2页/共3页

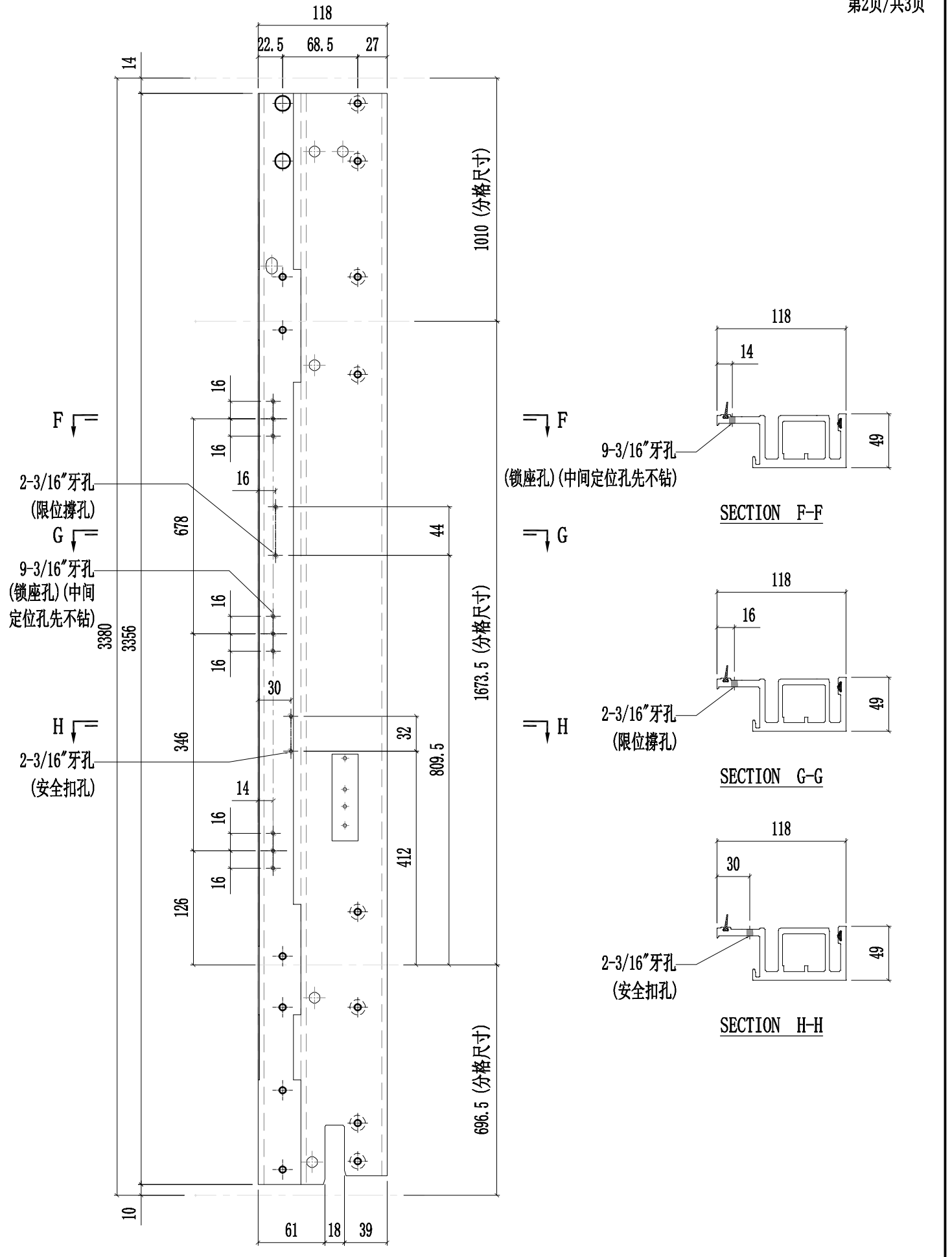

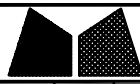

美特鋁質有限公司  
MIDI Aluminium Fabricator Ltd.

工程號	J857	類別		物料號	-			
地盤	啟德6552	制圖	陈梓豪	20220211	圖號	X86050-P04		
修改	A	B	D	採用工廠	✓	地盤	-	
日期	03.16	04.12	05.14	材料颜色	AL2:ECX3X10063S-XF1	图纸名称	铝料加工图	
						復核	練松文	
						批准	林仁安	
						材料	X86050	
							20220213	
							數量	-
							單件重量	- (KG)
							20220215	

第3页/共3页

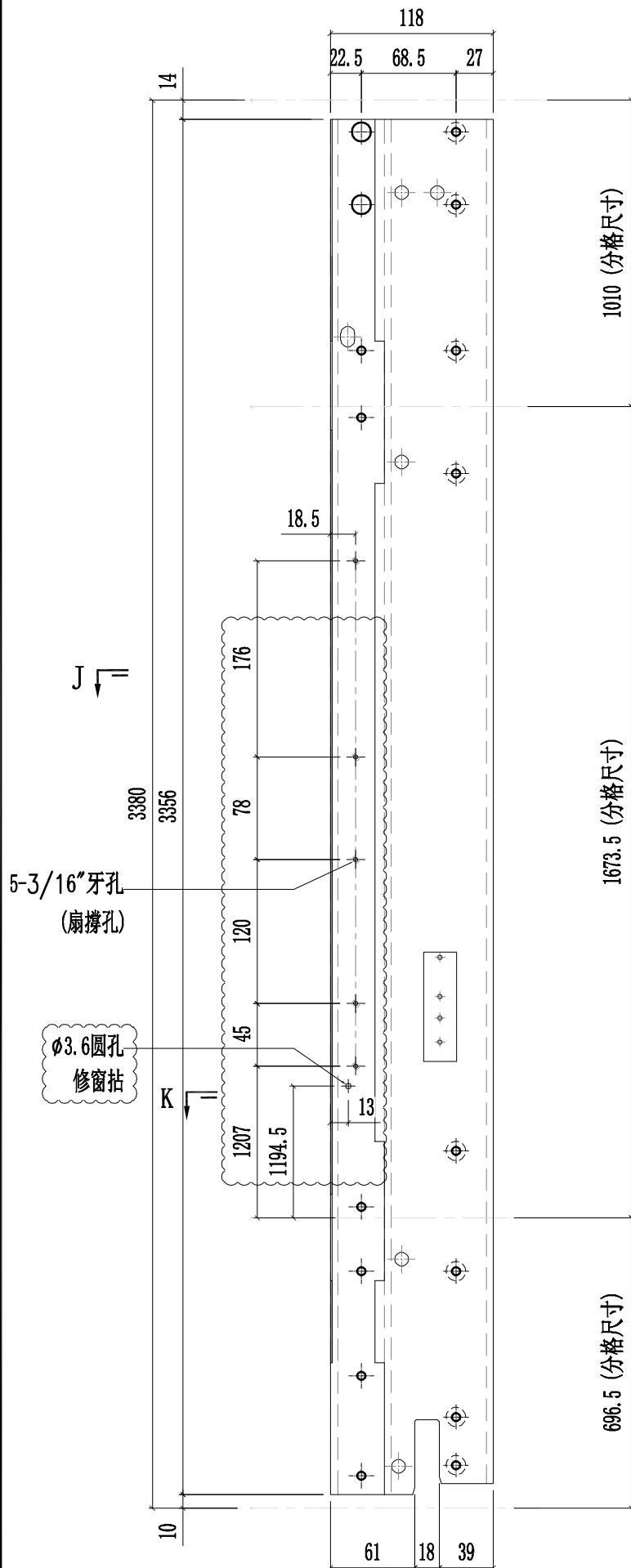

J

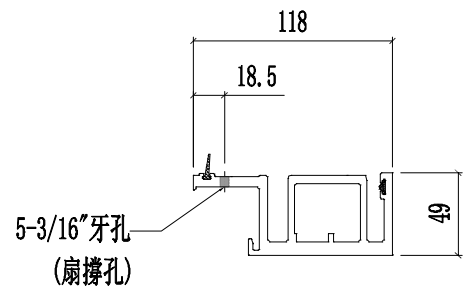

SECTION J-J

K

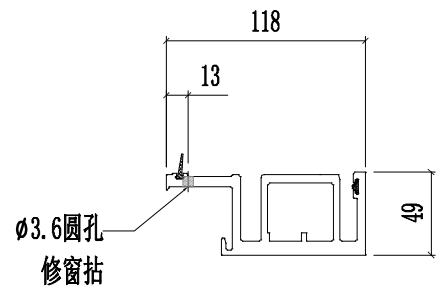

SECTION K-K



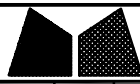

工程號	J857	類別		物料號	-									
地盘	啟德6552	制圖	陈梓豪	20220211	圖號	X86050-P06								
修改	A	B	E	採用工廠	✓	地盤	-	图纸名称	铝料加工图	復核	練松文	20220213	數量	-
日期	03.16	03.26	10.07	材料颜色	AL2:ECX3X10063S-XF1	材料	X86050	批准	林仁安	20220215	單件重量	-	(KG)	

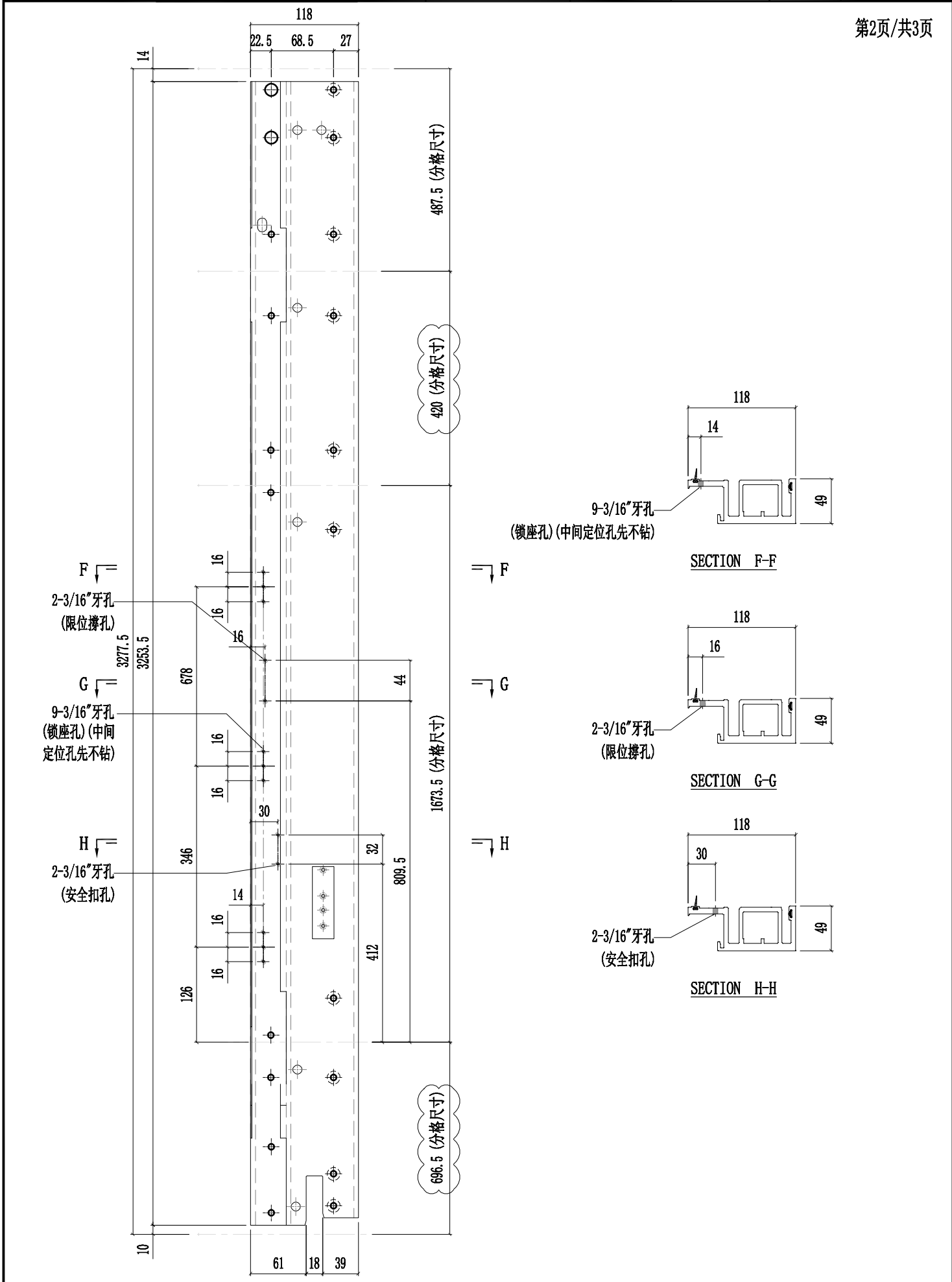



工程號	J857	類別		物料號	-										
地盘	啟德6552	制圖	陈梓豪	20220211	圖號	X86050-P06									
修改	A	B	E	採用	工廠	✓	地盘	-	图纸名称	铝料加工图	復核	練松文	20220213	數量	-
日期	03.16	04.12	10.07	材料颜色	AL2:ECX3X10063S-XF1	材料	X86050	批准	林仁安	20220215	單件重量	-	(KG)		

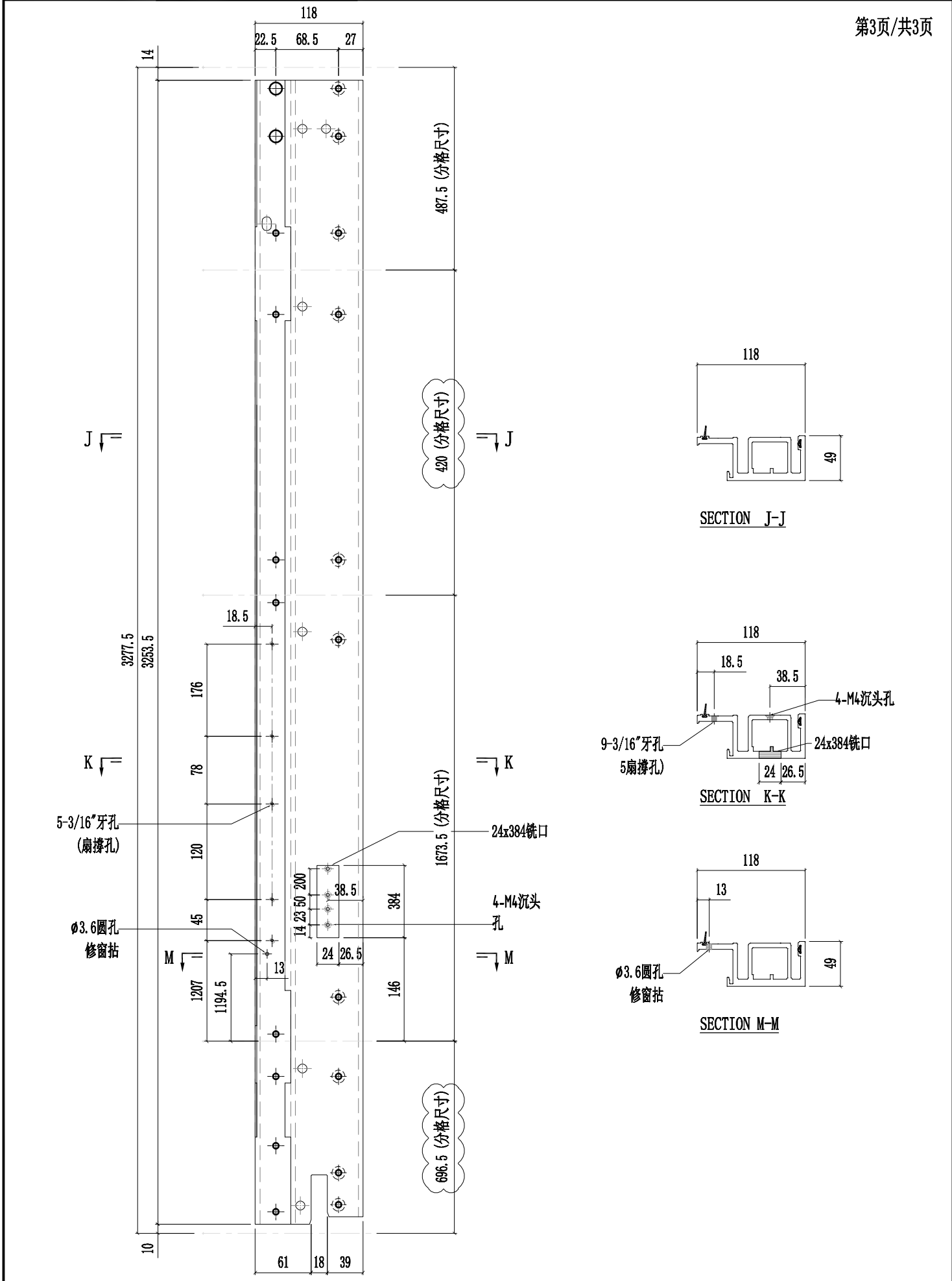



美特鋁質有限公司  
MIDI Aluminium Fabricator Ltd.

工程號	J857	類別		物料號	-							
地盘	啟德6552	制圖	陈梓豪	2022.6.23	圖號	X86050-L05						
修改	A	採用工廠	✓	地盤	-	图纸名称	铝料加工图	復核	練松文	2022.6.25	數量	-
日期	03.16	材料颜色	AL2:ECX3X10063S-XF1	材料	X86050	批准	林仁安	2022.6.27	單件重量	-	(KG)	

第1页/共3页

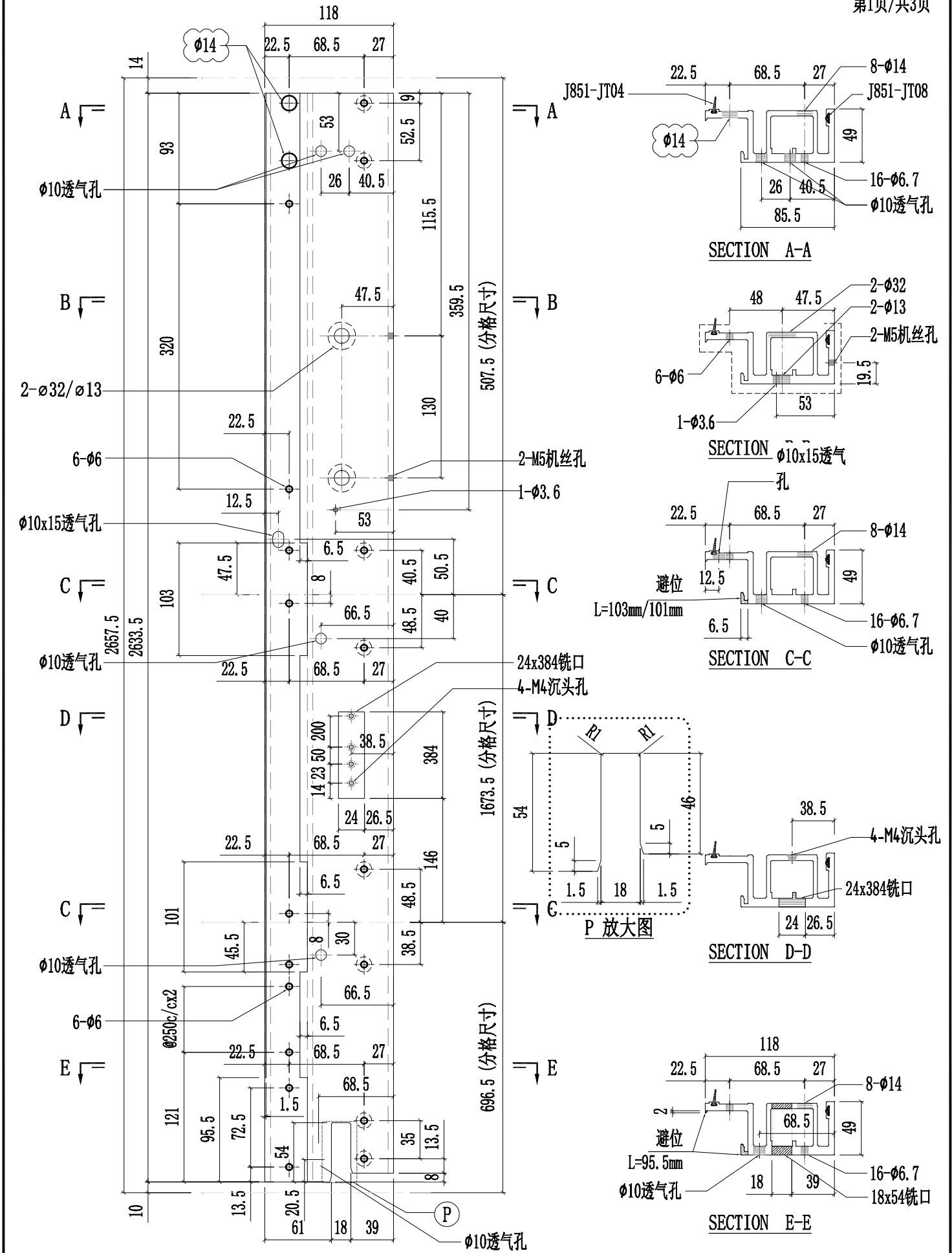



工程號	J857	類別		物料號	-							
地盤	啟德6552	制圖	陈梓豪	2022.6.23	圖號	X86050-L05						
修改	A	採用工廠	✓	地盤	-	图纸名称	铝料加工图	復核	練松文	2022.6.25	數量	-
日期	03.16	材料颜色	AL2:ECX3X10063S-XF1	材料	X86050	批准	林仁安	2022.6.27	單件重量	-	(KG)	

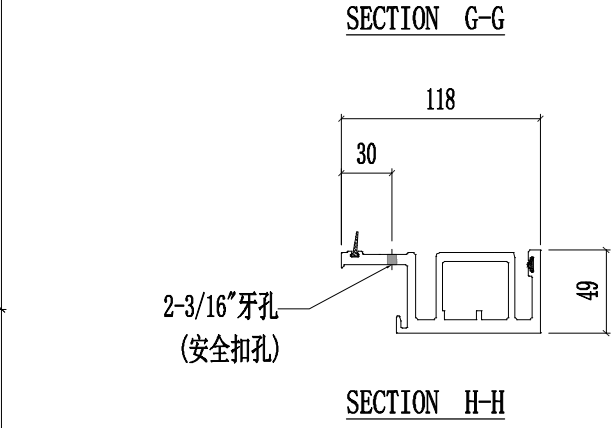
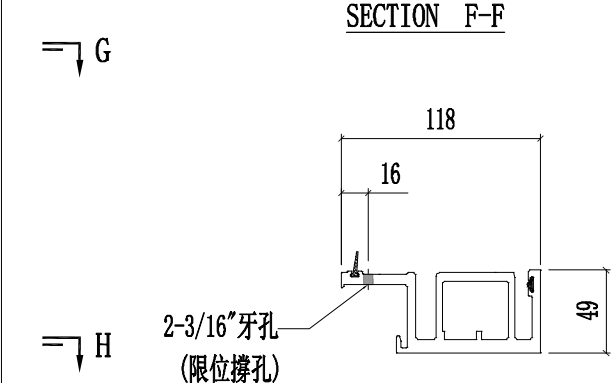
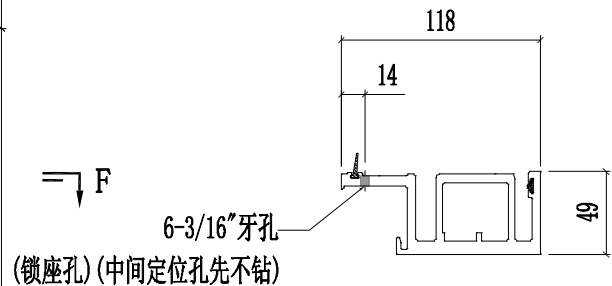
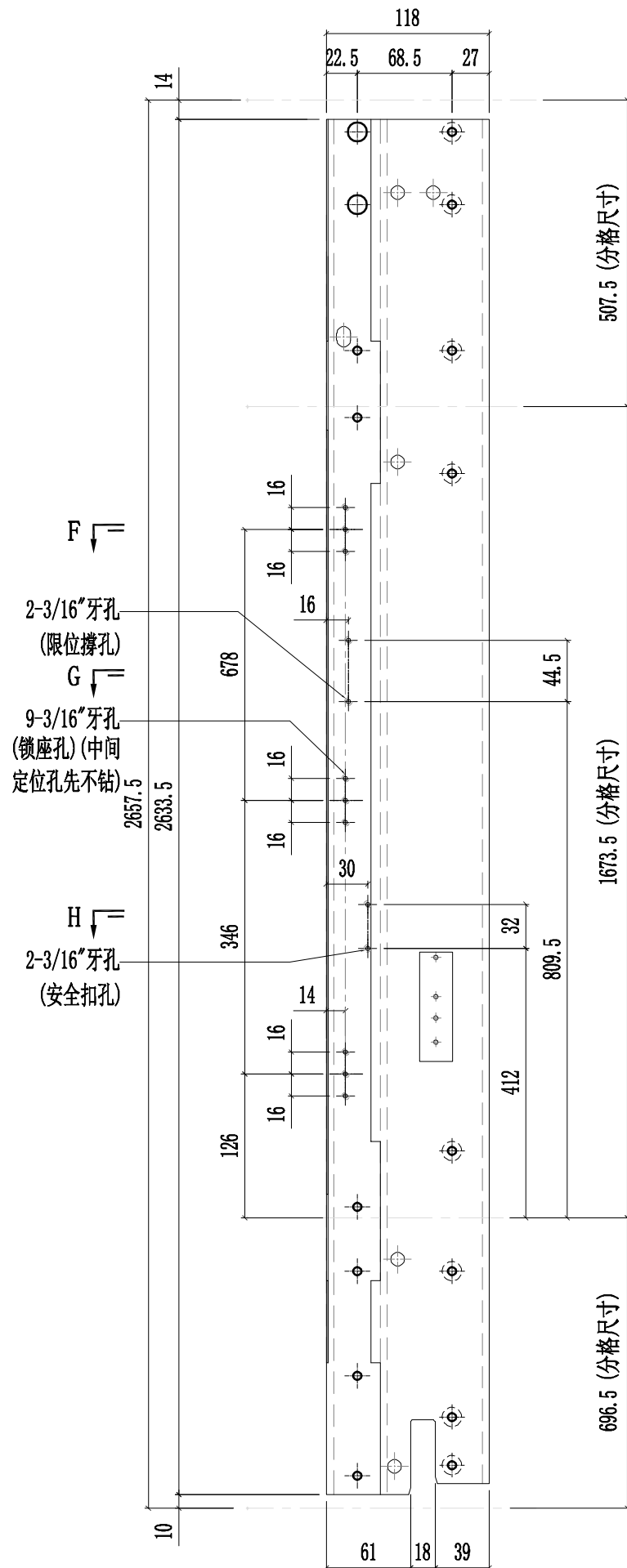



美特鋁質有限公司  
MIDI Aluminium Fabricator Ltd.

工程號	J857	類別		物料號	-			
地盤	啟德6552	制圖	陈梓豪	2022.6.23	圖號	X86050-L05		
修改	A	採用工廠	✓	地盤	-	图纸名称	铝料加工图	
日期	03.16	材料颜色	AL2:ECX3X10063S-XF1	材料	X86050	復核	練松文	
						批准	林仁安	
						2022.6.25	數量	-
						2022.6.27	單件重量	- (KG)

第3页/共3页

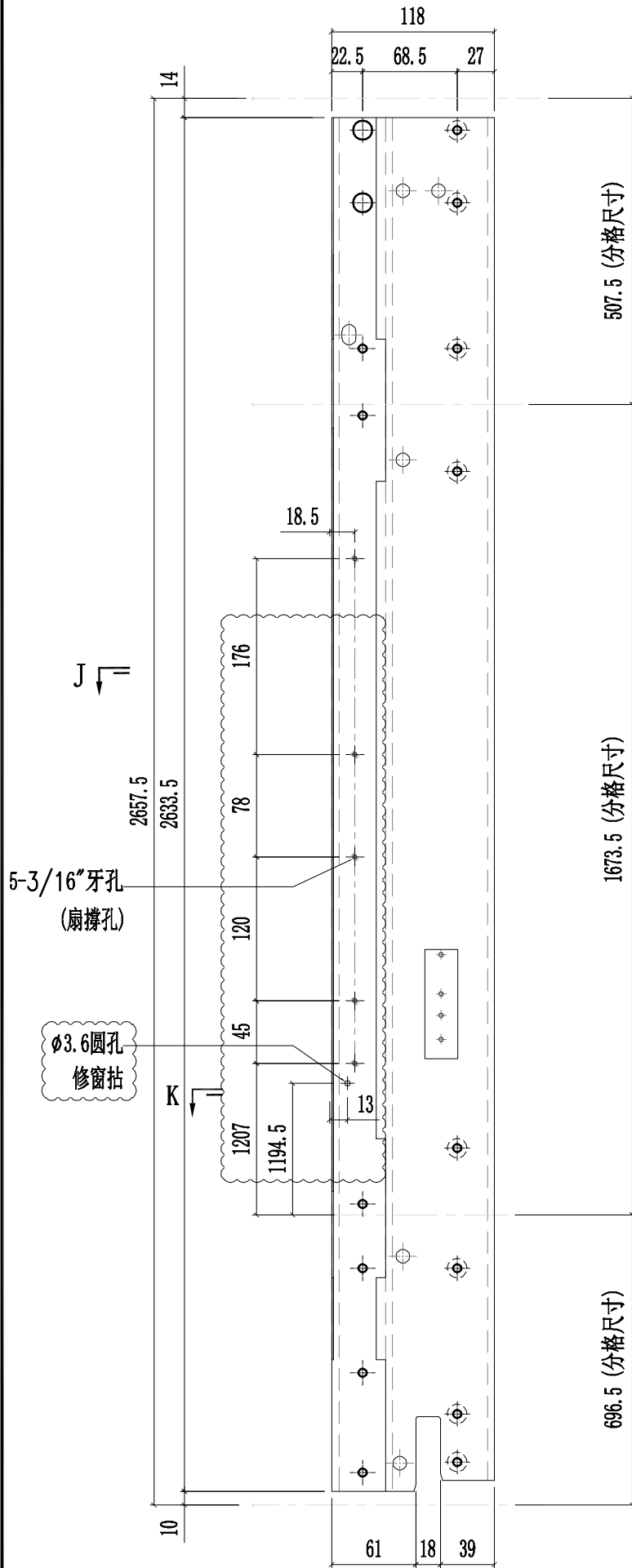

J

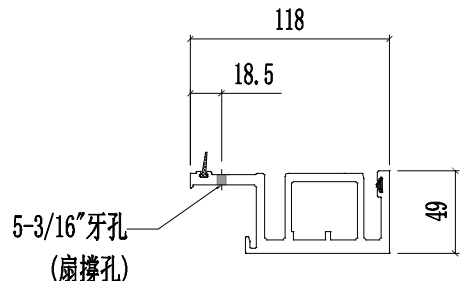

SECTION J-J

K

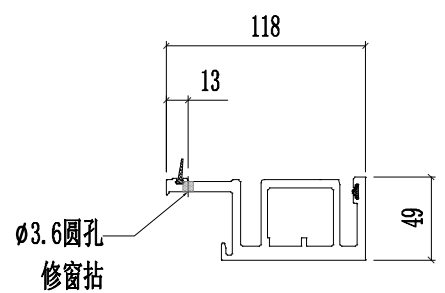

SECTION K-K



美特铝质有限公司  
MIDI Aluminium Fabricator Ltd.

工程號	J857	類別		物料號	-							
地盘	啟德6552	制圖	陈梓豪	20220211	圖號	X86051-P03						
修改	A B	採用工廠	✓	地盤	-	图纸名称	铝料加工图	復核	練松文	20220213	數量	-
日期	03.16 03.26	材料颜色	AL2:ECX3X10063S-XF1	材料	X86051	批准	林仁安	20220215	單件重量	-	(KG)	

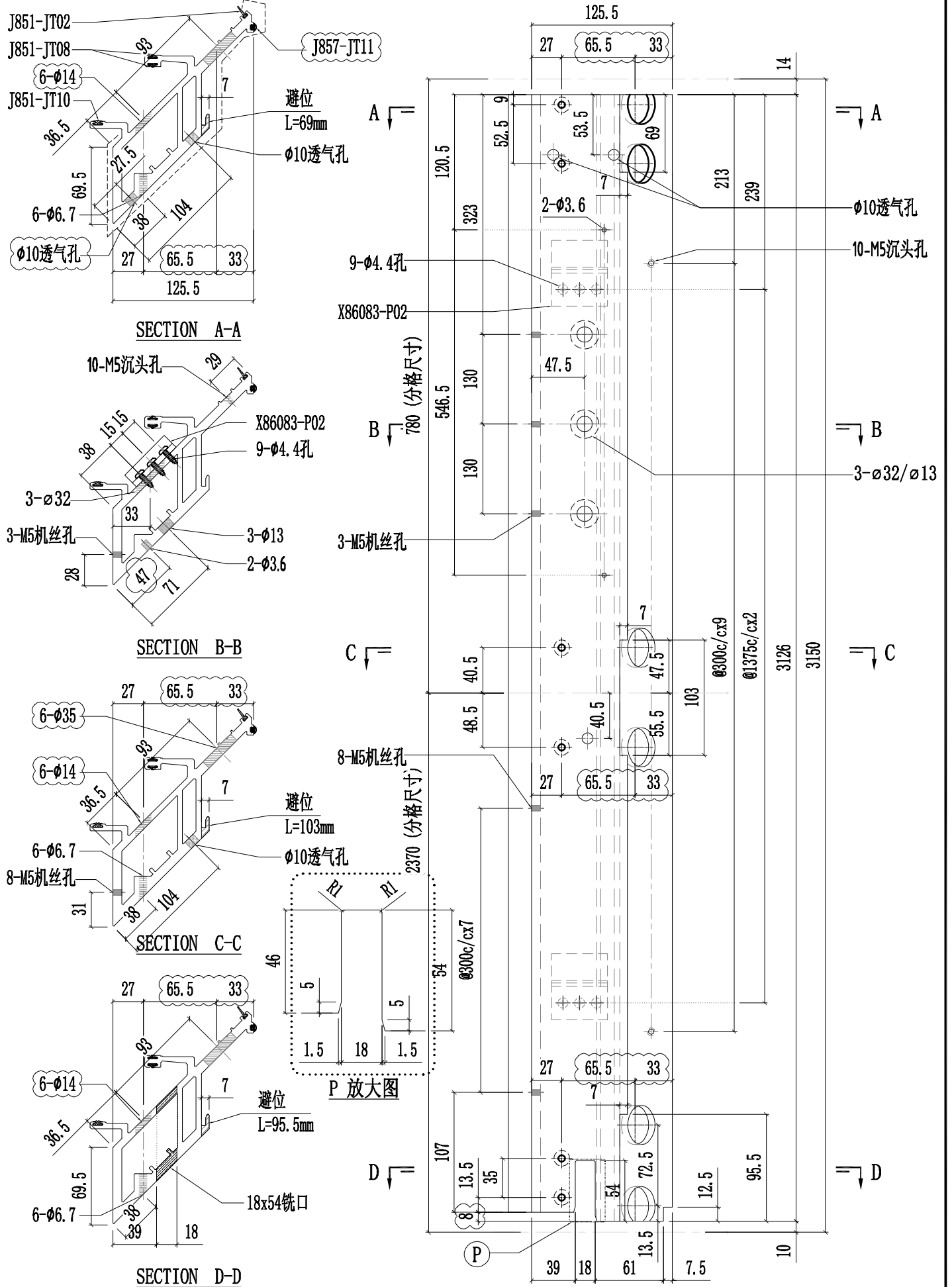



美特铝质有限公司  
MIDI Aluminium Fabricator Ltd.

工程號	J857	類別		物料號	-							
地盘	啟德6552	制圖	陈梓豪	20220211	圖號	X86051-P06						
修改	A B	採用工廠	✓	地盤	-	图纸名称	铝料加工图	復核	練松文	20220213	數量	-
日期	03.16 03.26	材料颜色	AL2: ECK3X10063S-XF1	材料	X86051	批准	林仁安	20220215	單件重量	-	(KG)	

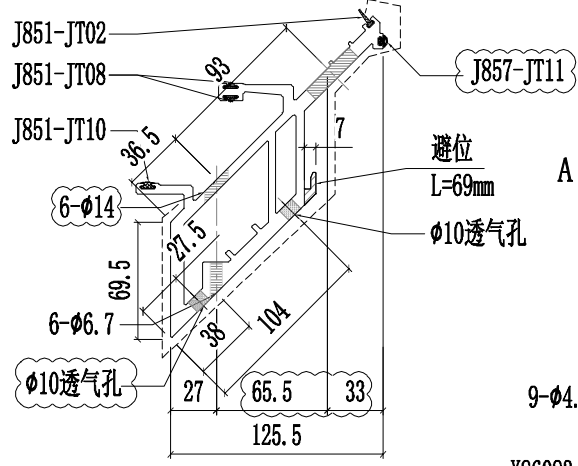

SECTION A-A

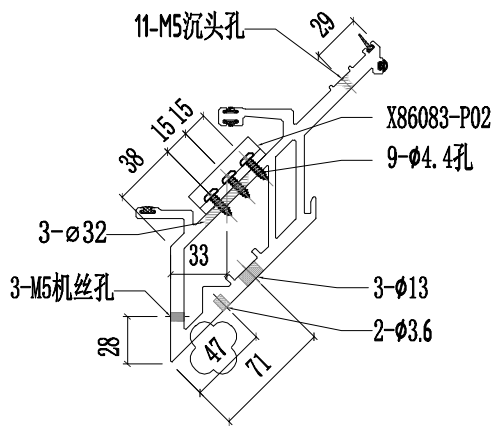

SECTION B-B

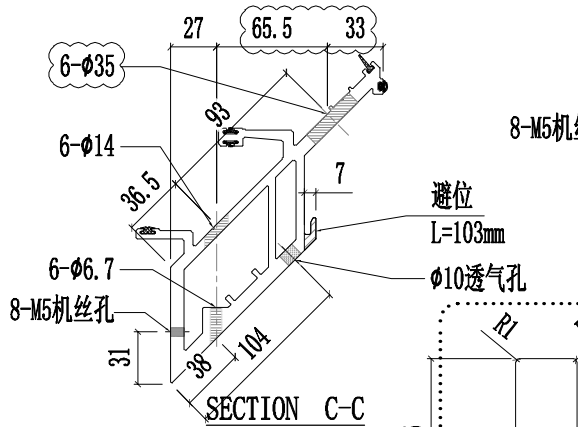

SECTION C-C

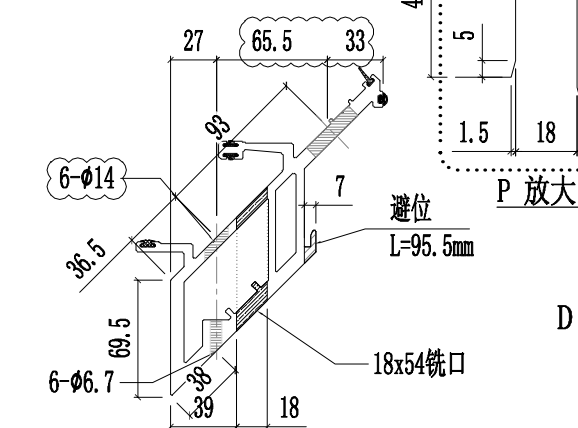

SECTION D-D

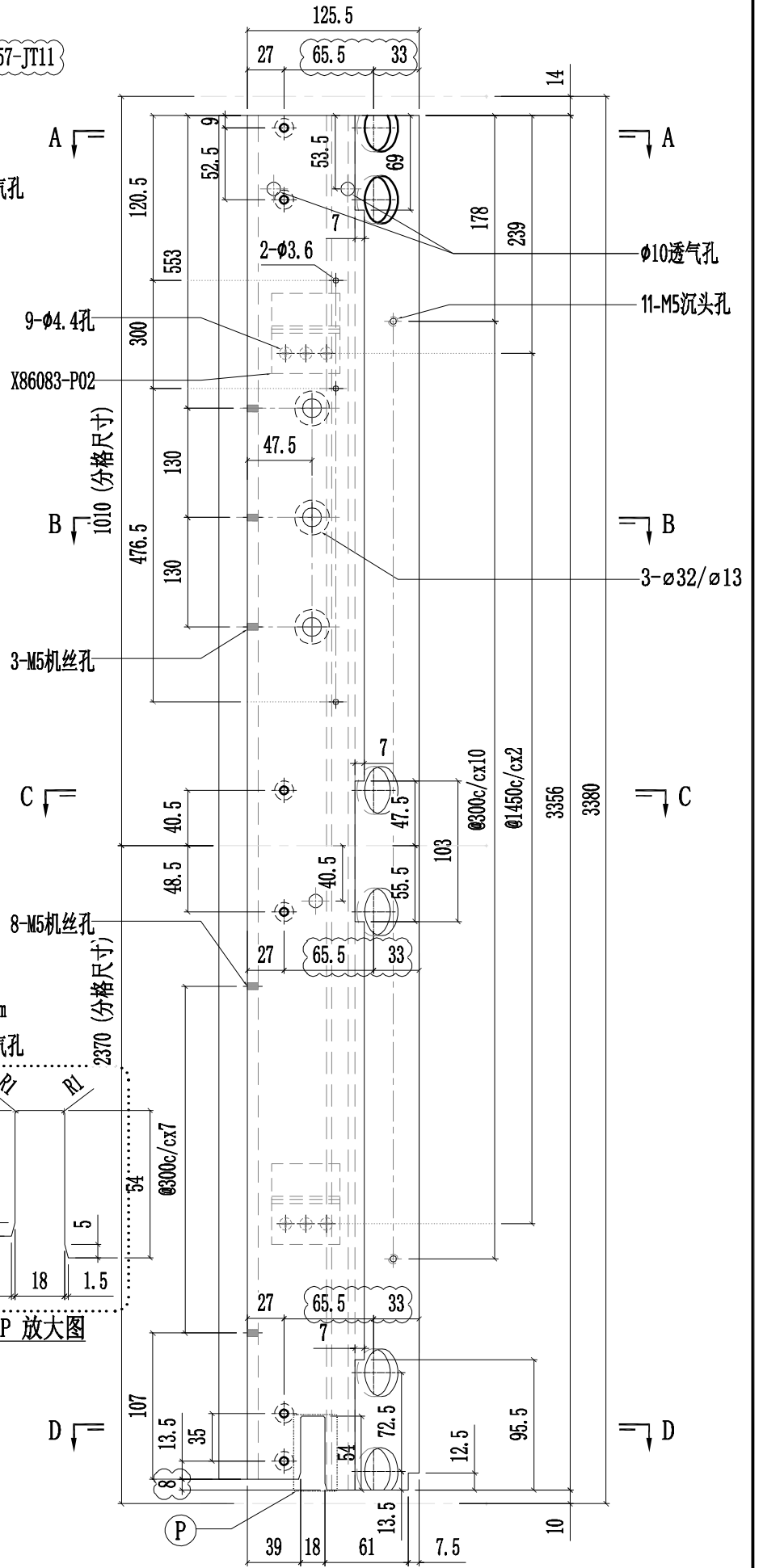



美特铝质有限公司  
MIDI Aluminium Fabricator Ltd.

工程號	J857	類別		物料號	-							
地盘	啟德6552	制圖	陈梓豪	20220211	圖號	X86051-P09						
修改	A B	採用工廠	✓	地盤	-	图纸名称	铝料加工图	復核	練松文	20220213	數量	-
日期	03.16 03.26	材料颜色	AL2:ECX3X10063S-XF1	材料	X86051	批准	林仁安	20220215	單件重量	-	(KG)	

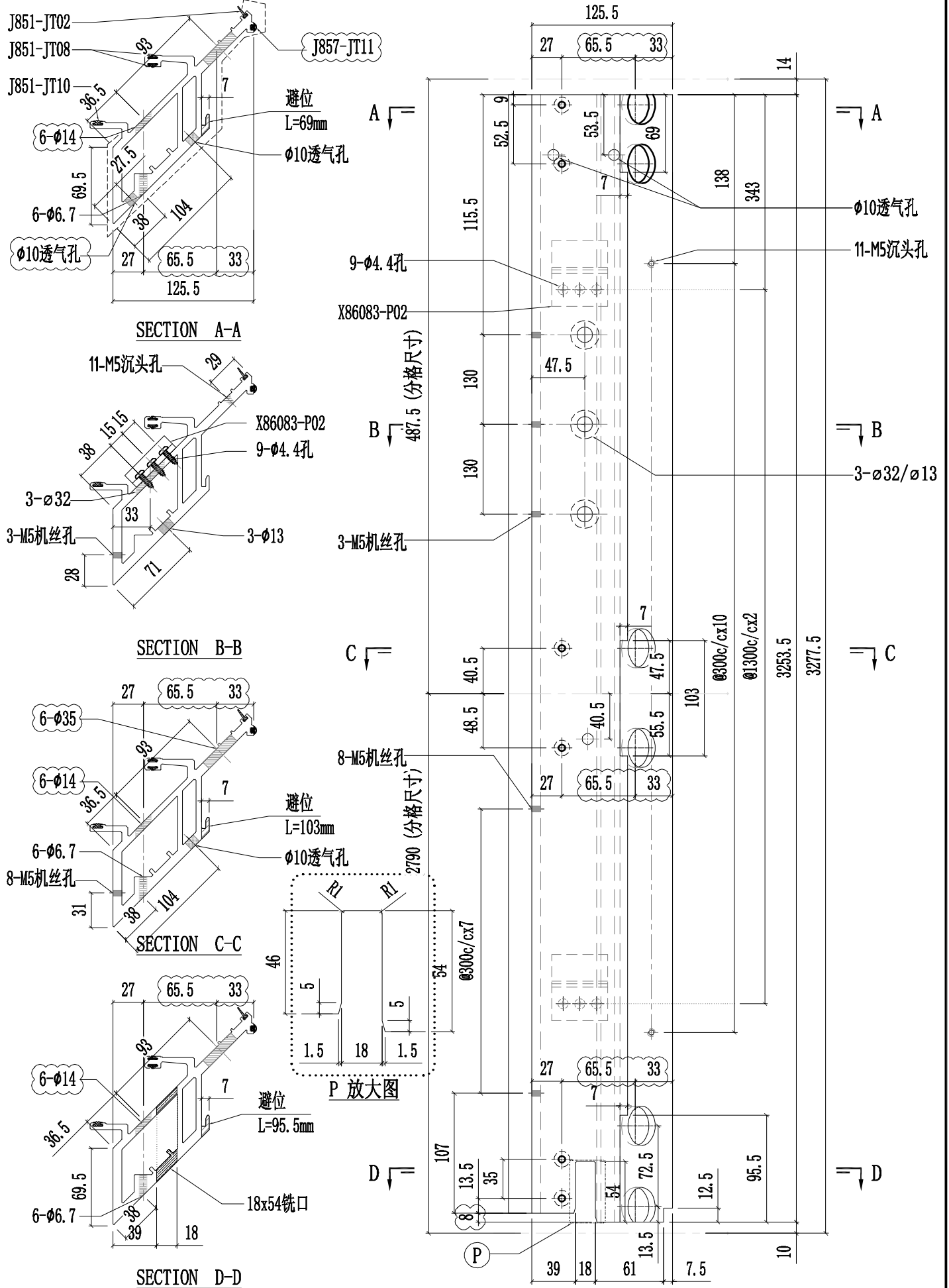



美特鋁質有限公司  
MIDI Aluminium Fabricator Ltd.

工程號	J857	類別		物料號	-							
地盘	啟德6552	制圖	陈梓豪	2022.6.23	圖號	X86051-L07						
修改	A	採用工廠	✓	地盤	-	图纸名称	铝料加工图	復核	練松文	2022.6.25	數量	-
日期	03.16	材料颜色	AL2:ECK3X10063S-XF1	材料	X86051	批准	林仁安	2022.6.27	單件重量	-	(KG)	

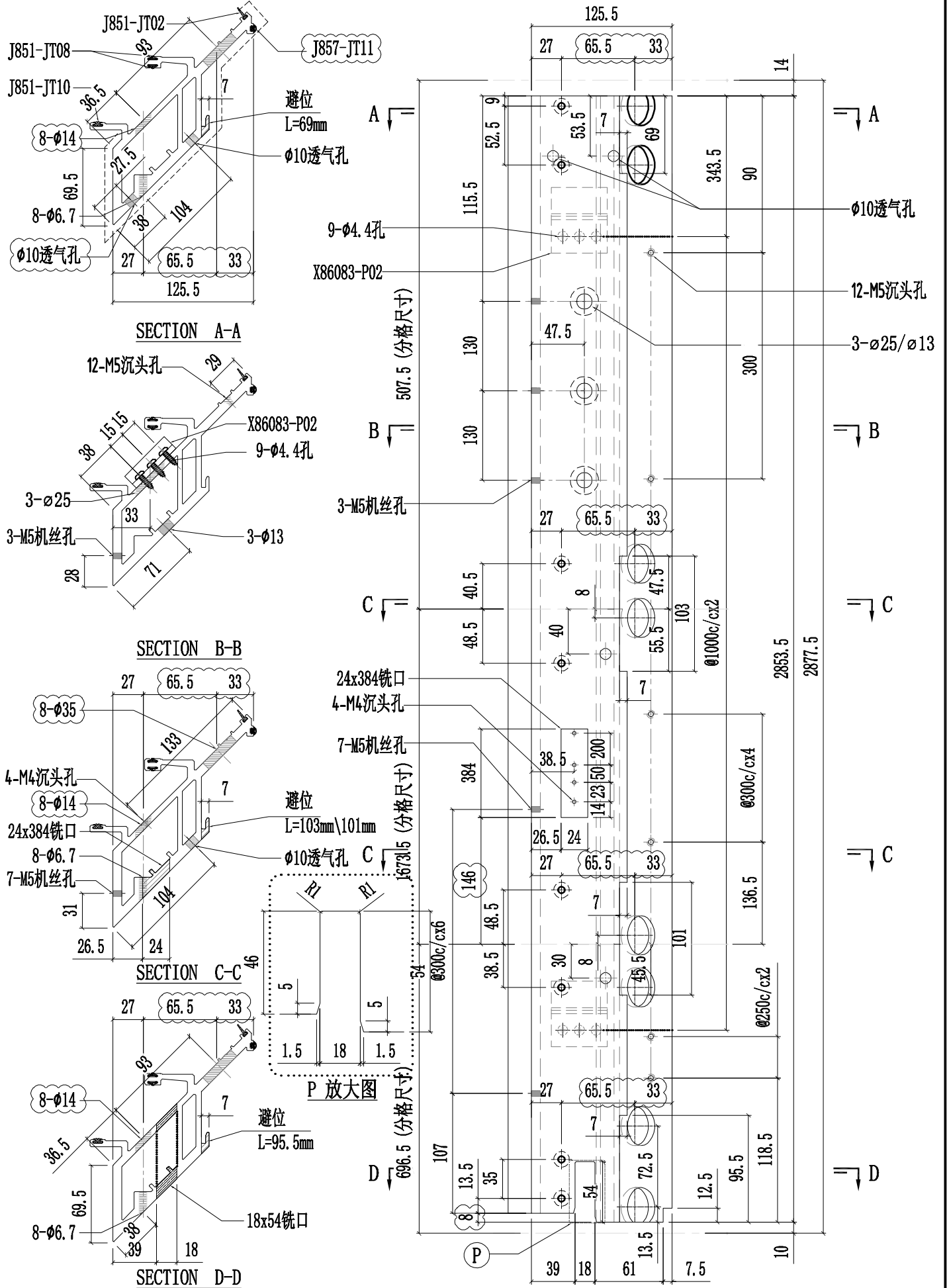



美特鋁質有限公司  
MIDI Aluminium Fabricator Ltd.

工程號	J857	類別		物料號	-							
地盘	啟德6552	制圖	陈梓豪	20220211	圖號	X86052-P02						
修改	A B	採用工廠	✓	地盤	-	图纸名称	铝料加工图	復核	練松文	20220213	數量	-
日期	03.16 03.26	材料颜色	AL2:ECX3X10063S-XF1	材料	X86052	批准	林仁安	20220215	單件重量	-	(KG)	

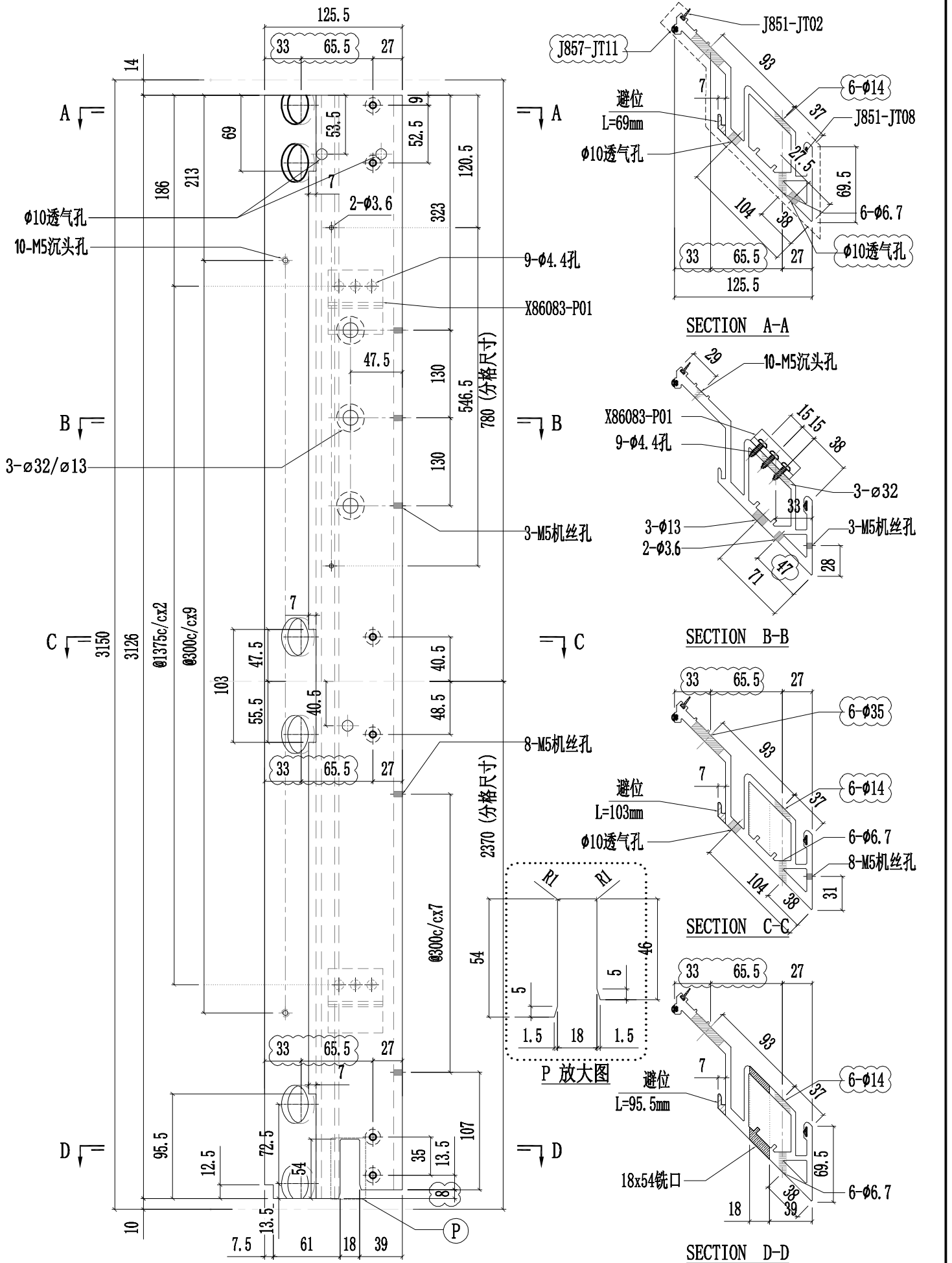





美特鋁質有限公司  
MIDI Aluminium Fabricator Ltd.

工程號	J857	類別		物料號	-							
地盘	啟德6552	制圖	陈梓豪	20220211	圖號	X86052-P07						
修改	A B	採用工廠	✓	地盤	-	图纸名称	铝料加工图	復核	練松文	20220213	數量	-
日期	03.16 03.26	材料颜色	AL2:ECX3X10063S-XF1	材料	X86052	批准	林仁安	20220215	單件重量	-	(KG)	

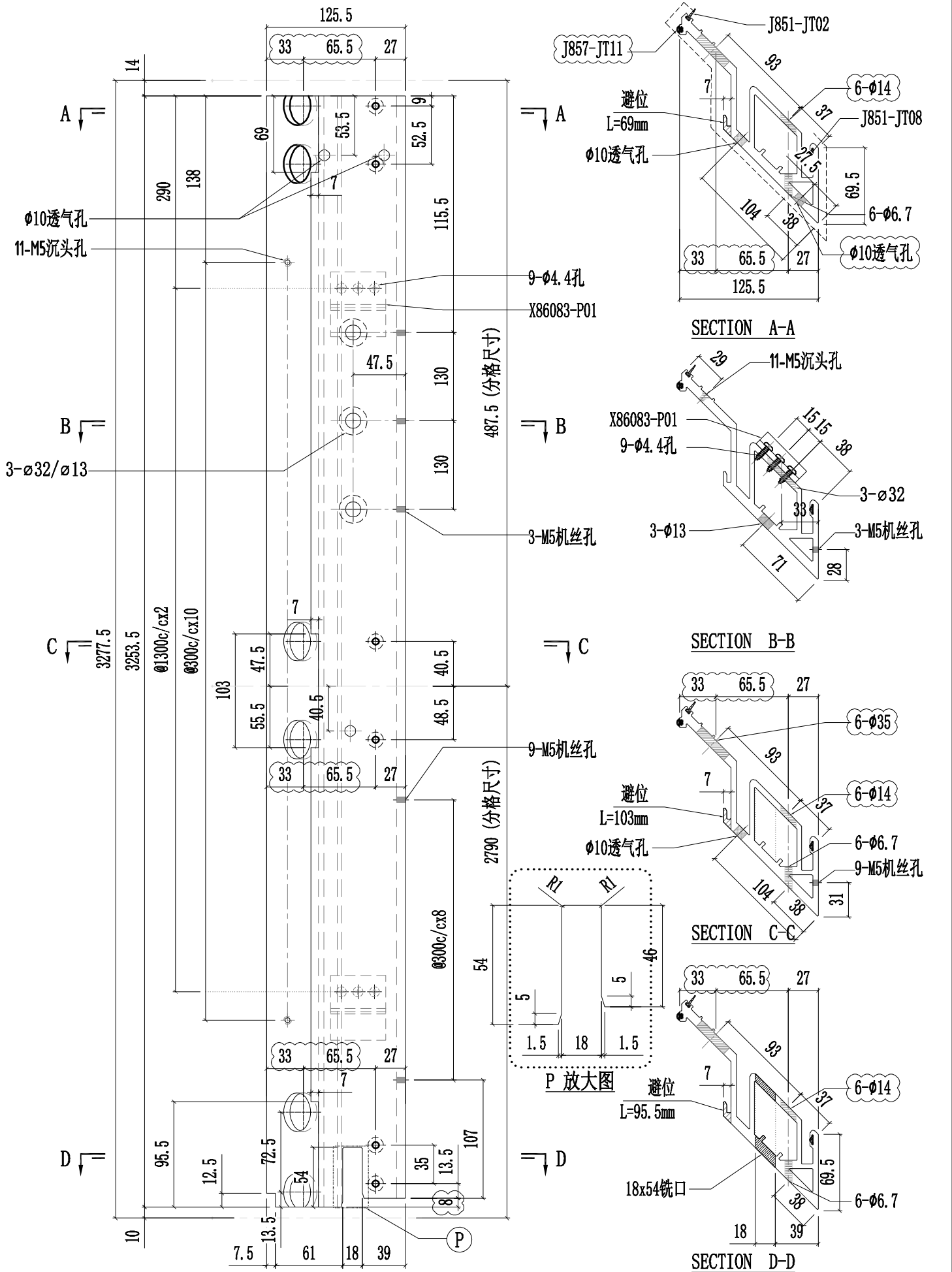



美特鋁質有限公司  
MIDI Aluminium Fabricator Ltd.

工程號	J857	類別		物料號	-							
地盘	啟德6552	制圖	陈梓豪	2022.6.23	圖號	X86052-L05						
修改	A	採用工廠	✓	地盤	-	图纸名称	铝料加工图	復核	練松文	2022.6.25	數量	-
日期	03.16	材料颜色	AL2:ECX3X10063S-XF1	材料	X86052	批准	林仁安	2022.6.27	單件重量	-	(KG)	

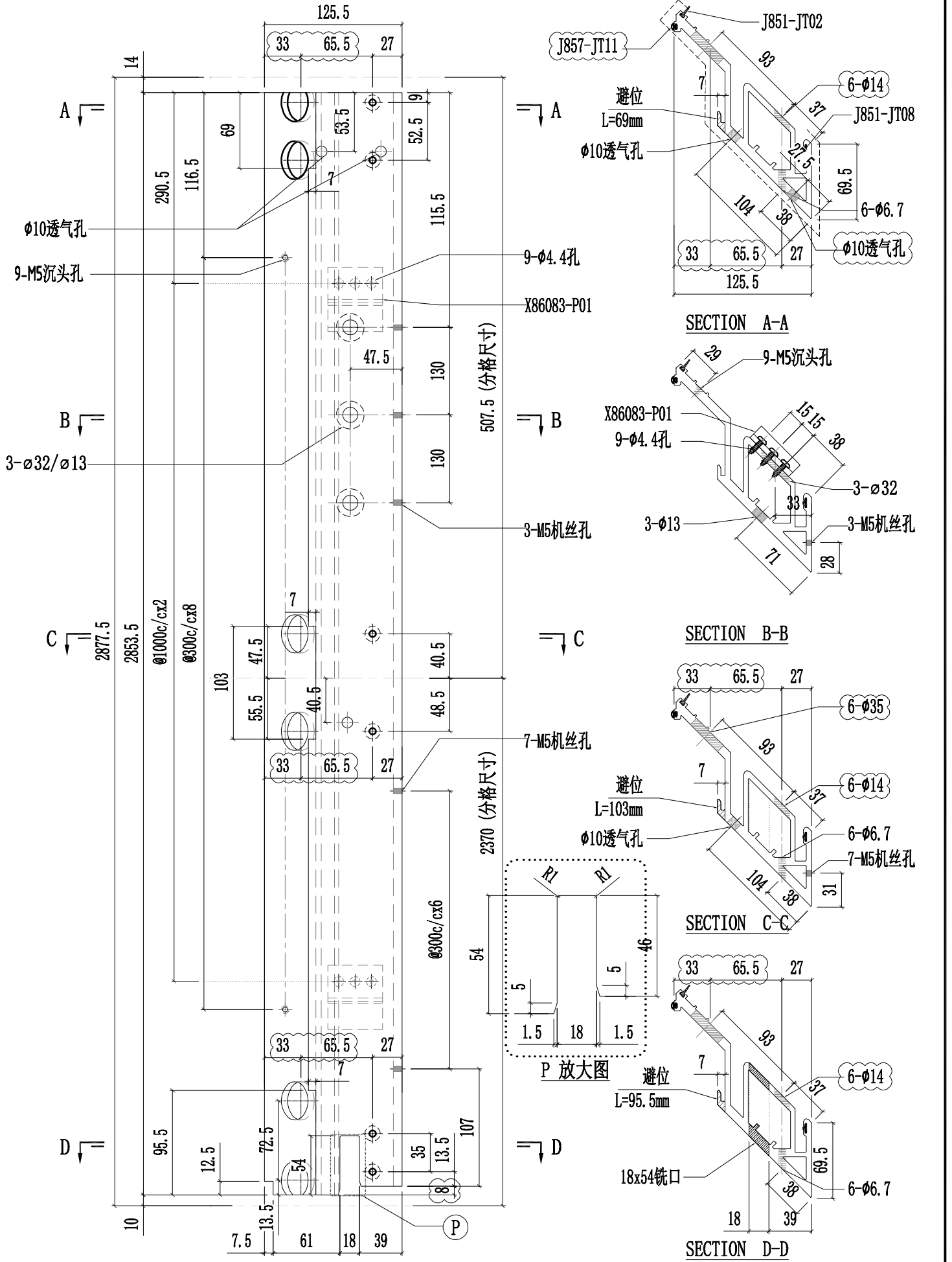



美特鋁質有限公司  
MIDI Aluminium Fabricator Ltd.

工程號	J857	類別		物料號	-							
地盘	啟德6552	制圖	陈梓豪	20220211	圖號	X86055-P18						
修改	A B D	採用工廠	✓	地盤	-	图纸名称	铝料加工图	復核	練松文	20220213	數量	-
日期	03.16	03.26	05.14	材料颜色	AL2:ECX3X10063S-XF1	材料	X86055	批准	林仁安	20220215	單件重量	- (KG)

第1页/共3页

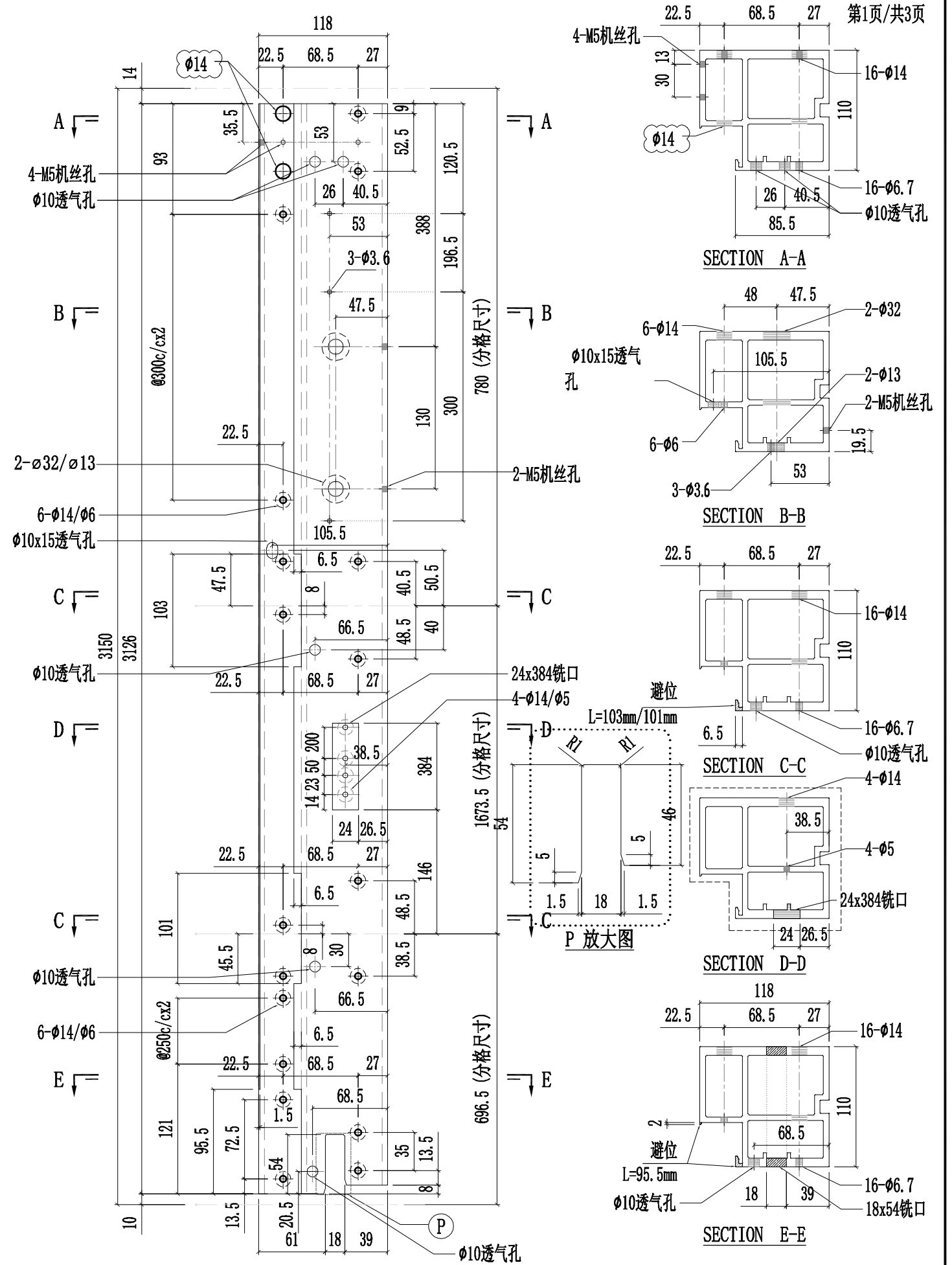

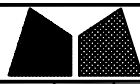

工程號	J857	類別		物料號	-										
地盘	啟德6552	制圖	陈梓豪	20220211	圖號	X86055-P18									
修改	A	B	D	採用	工廠	✓	地盘	-	图纸名称	铝料加工图	復核	練松文	20220213	數量	-
日期	03.16	03.26	05.14	材料颜色	AL2: ECK3X10063S-XF1	材料	X86055	批准	林仁安	20220215	單件重量	-	(KG)		

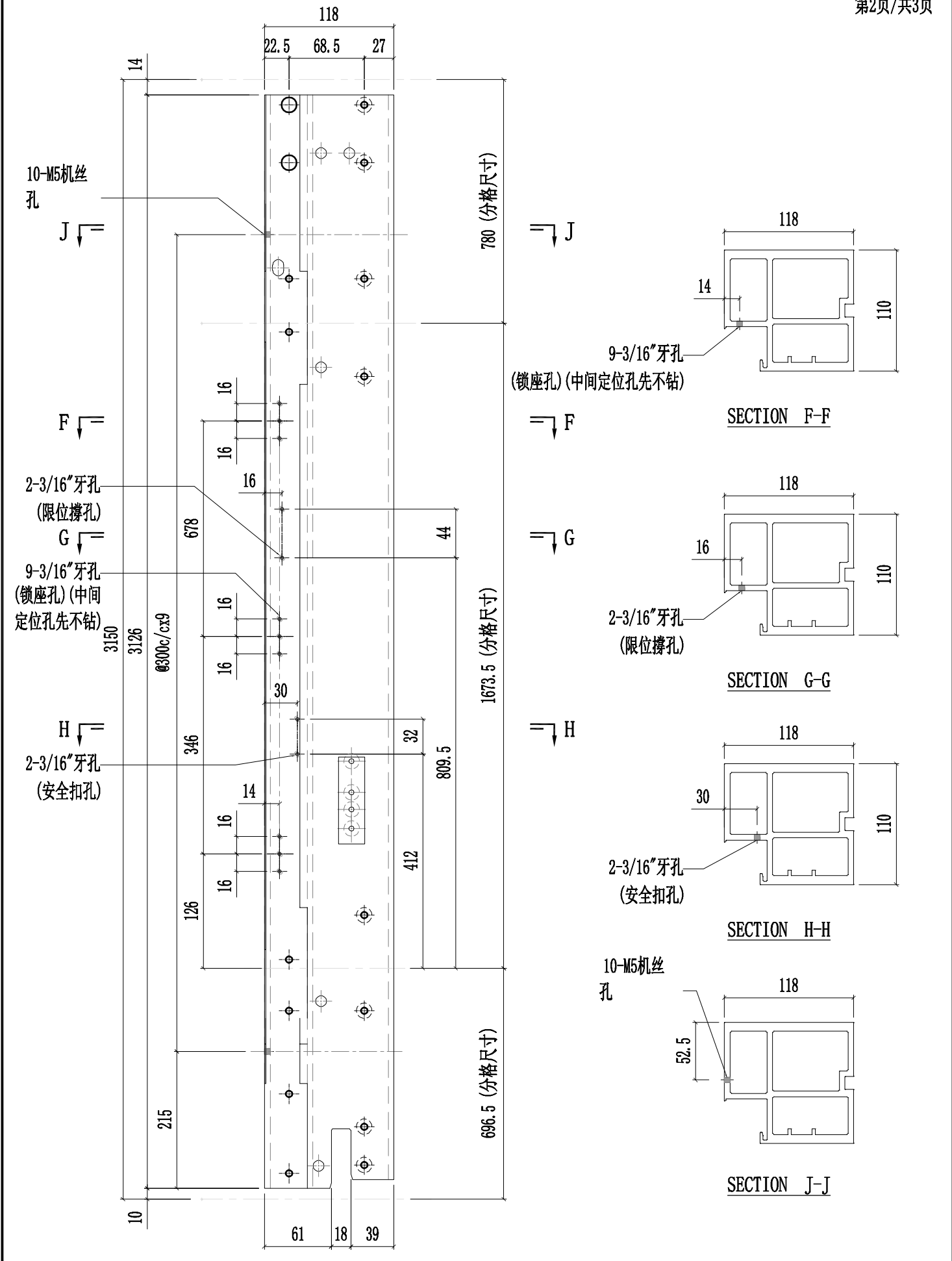



工程號	J857	類別		物料號	-									
地盘	啟德6552	制圖	陈梓豪	20220211	圖號	X86055-P18								
修改	A	B	D	採用工廠	✓	地盘	-	图纸名称	铝料加工图	復核	練松文	20220213	數量	-
日期	03.16	04.12	05.14	材料颜色	AL2:ECX3X10063S-XF1	材料	X86055	批准	林仁安	20220215	單件重量	-	(KG)	

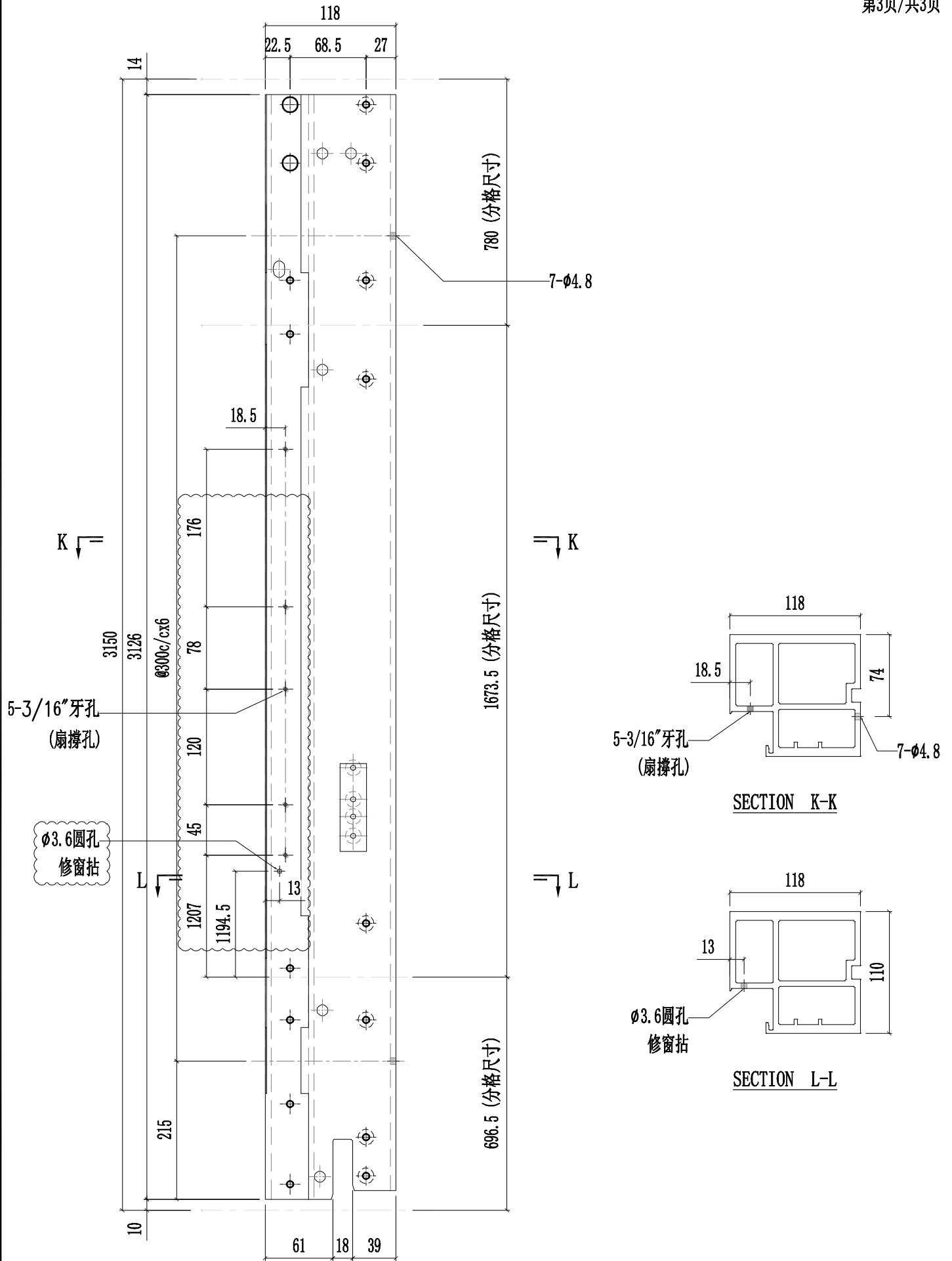



美特铝质有限公司  
MIDI Aluminium Fabricator Ltd.

工程號	J857	類別		物料號	-						
地盘	啟德6552	制圖	陈梓豪	20220211	圖號	X86055-P19					
修改	A B D	採用	工廠	✓	地盘	-					
日期	03.16 03.26 05.14	材料颜色	AL2:ECK3X10063S-XF1	材料	X86055	批准	林仁安	20220215	單件重量	-	(KG)

第1页/共3页

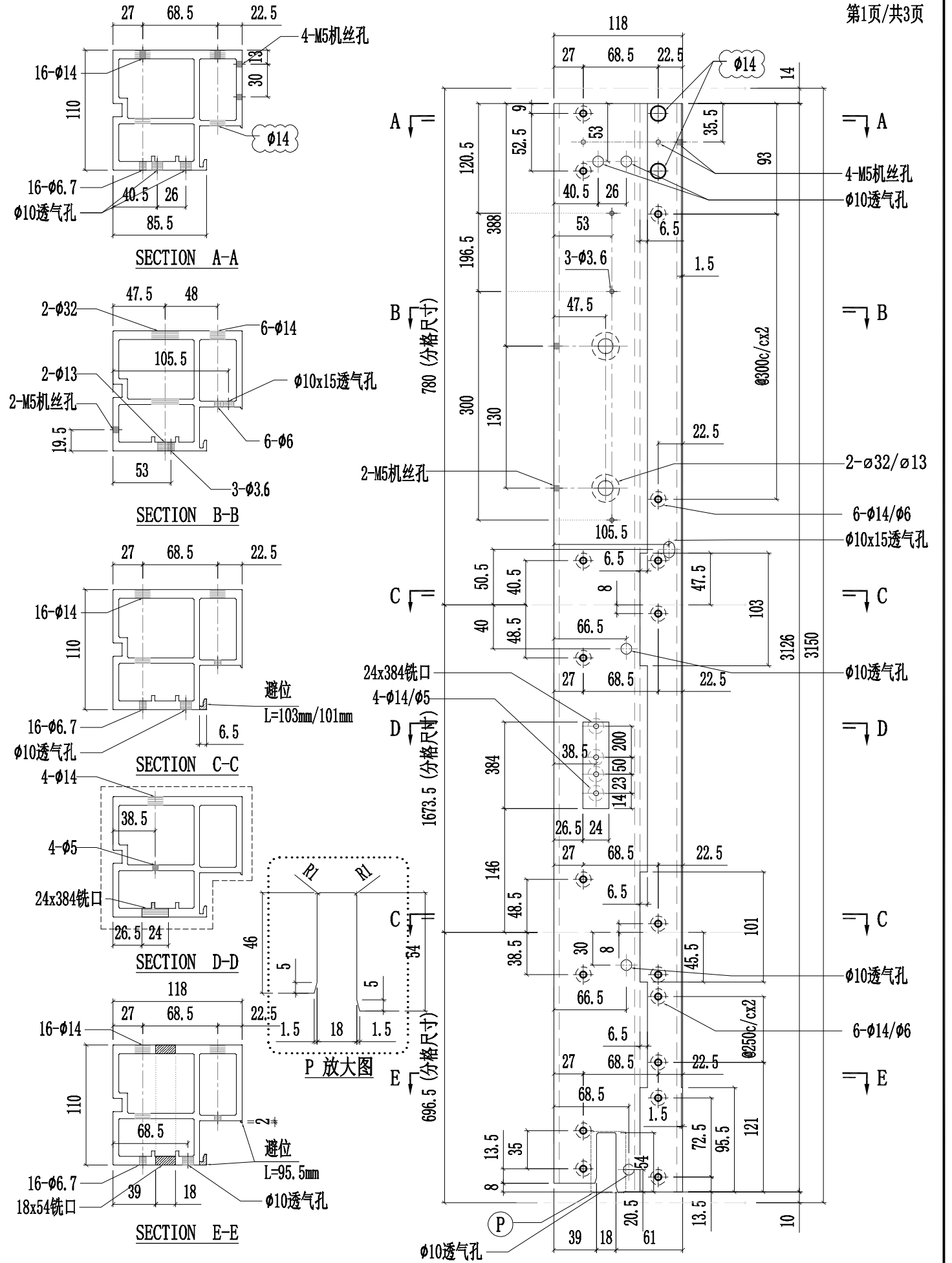



工程號	J857	類別		物料號	-									
地盘	啟德6552	制圖	陈梓豪	20220211	圖號	X86055-P19								
修改	A	B	D	採用工廠	✓	地盘	-	图纸名称	铝料加工图	復核	練松文	20220213	數量	-
日期	03.16	03.26	05.14	材料颜色	AL2:ECX3X10063S-XF1	材料	X86055	批准	林仁安	20220215	單件重量	-	(KG)	

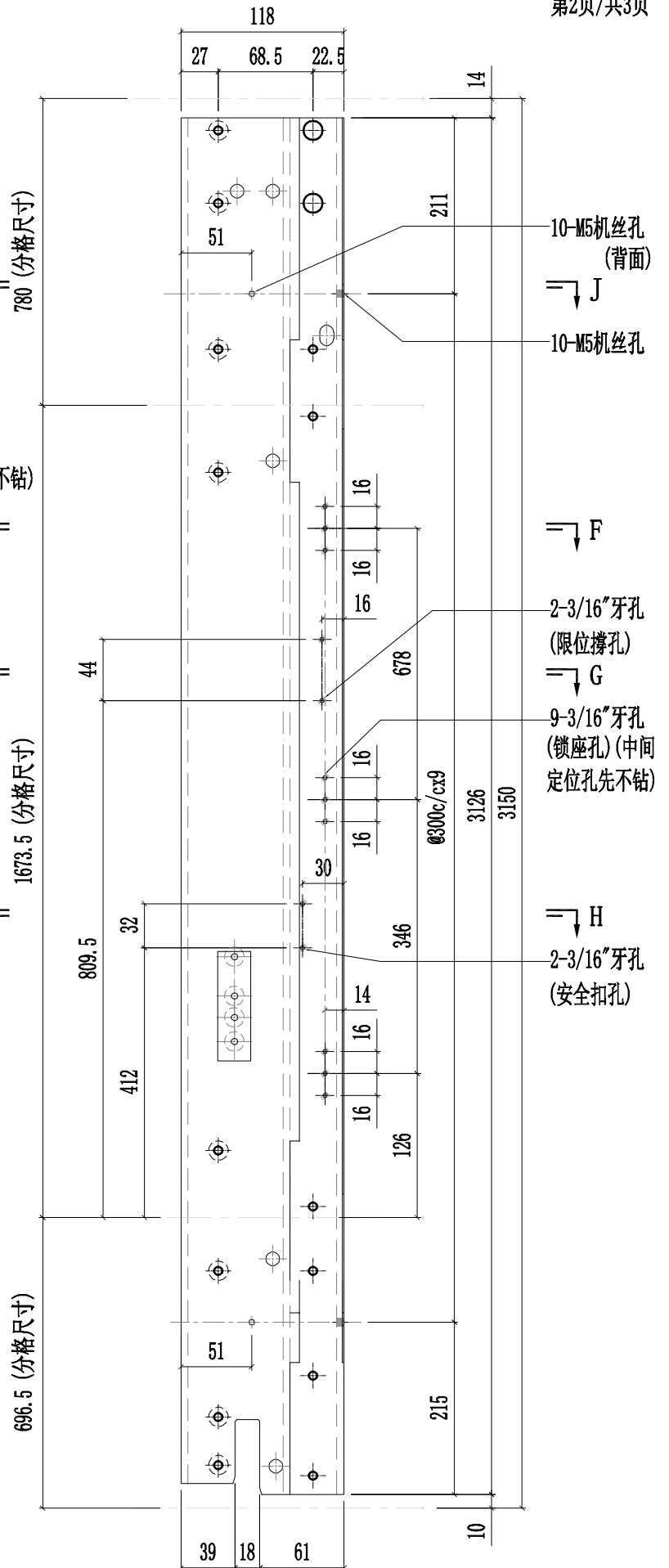
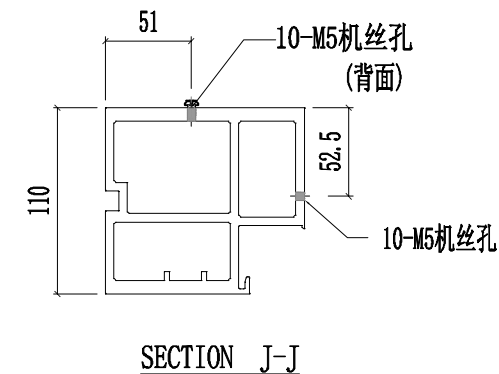
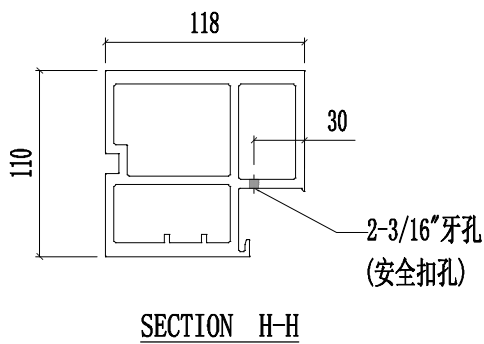
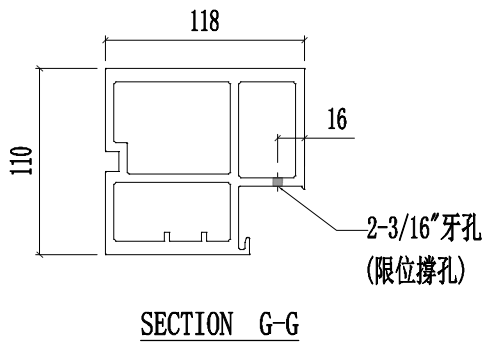
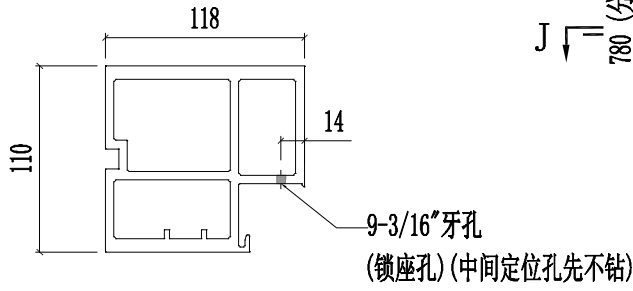



美特鋁質有限公司  
MIDI Aluminium Fabricator Ltd.

工程號	J857	類別		物料號	-									
地盘	啟德6552	制圖	陈梓豪	20220211	圖號	X86055-P19								
修改	A	B	D	採用工廠	✓	地盤	-	图纸名称	铝料加工图	復核	練松文	20220213	數量	-
日期	03.16	04.12	05.14	材料颜色	AL2:ECK3X10063S-XF1	材料	X86055	批准	林仁安	20220215	單件重量	-	(KG)	

第3页/共3页

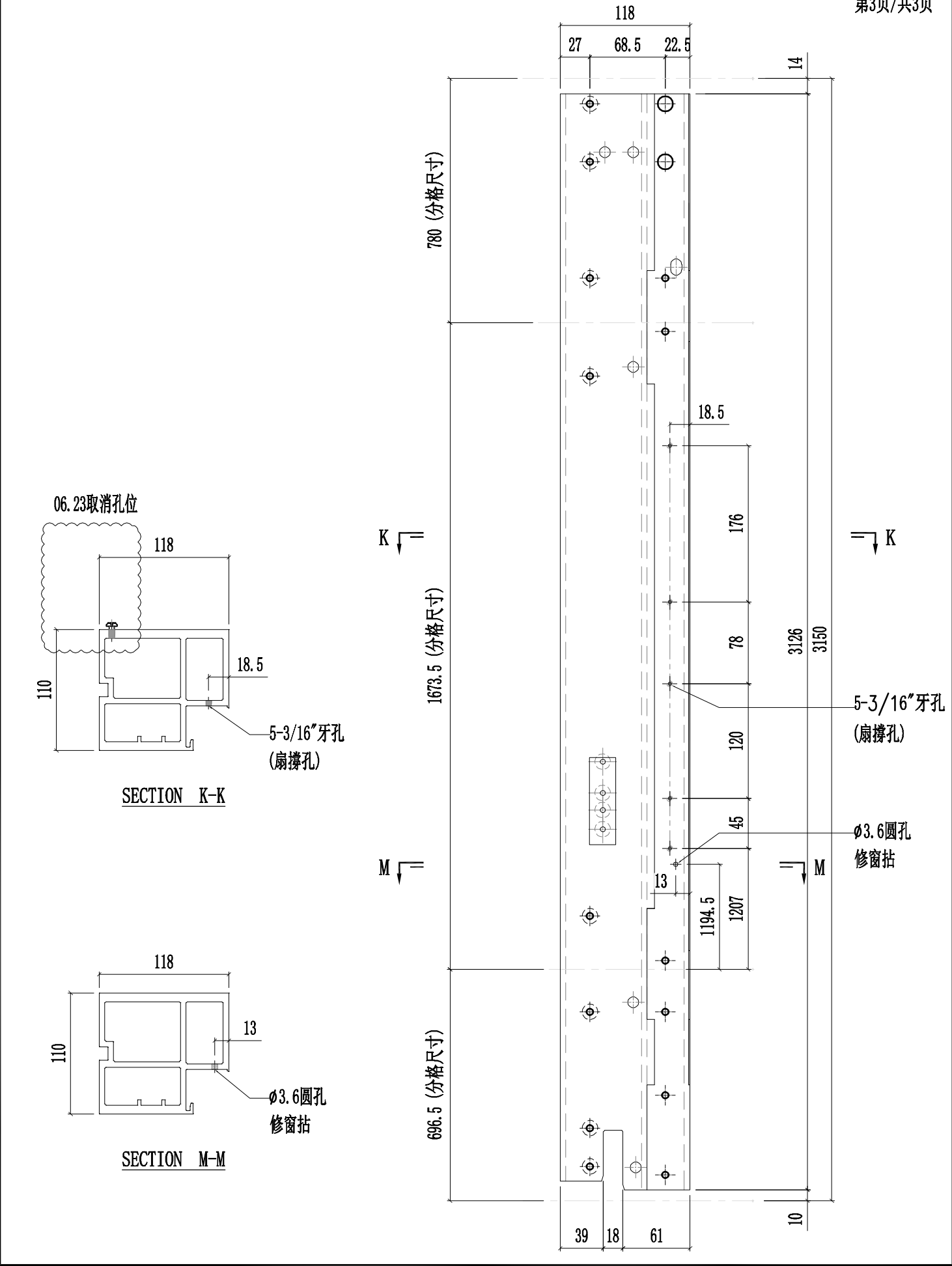



美特鋁質有限公司  
MIDI Aluminium Fabricator Ltd.

工程號	J857	類別		物料號	-							
地盘	啟德6552	制圖	陈梓豪	20220211	圖號	X86055-P20						
修改	A B D	採用工廠	✓	地盤	-	图纸名称	铝料加工图	復核	練松文	20220213	數量	-
日期	03.16 03.26 05.14	材料颜色	AL2: ECK3X10063S-XF1	材料	X86055	批准	林仁安	20220215	單件重量	-	(KG)	

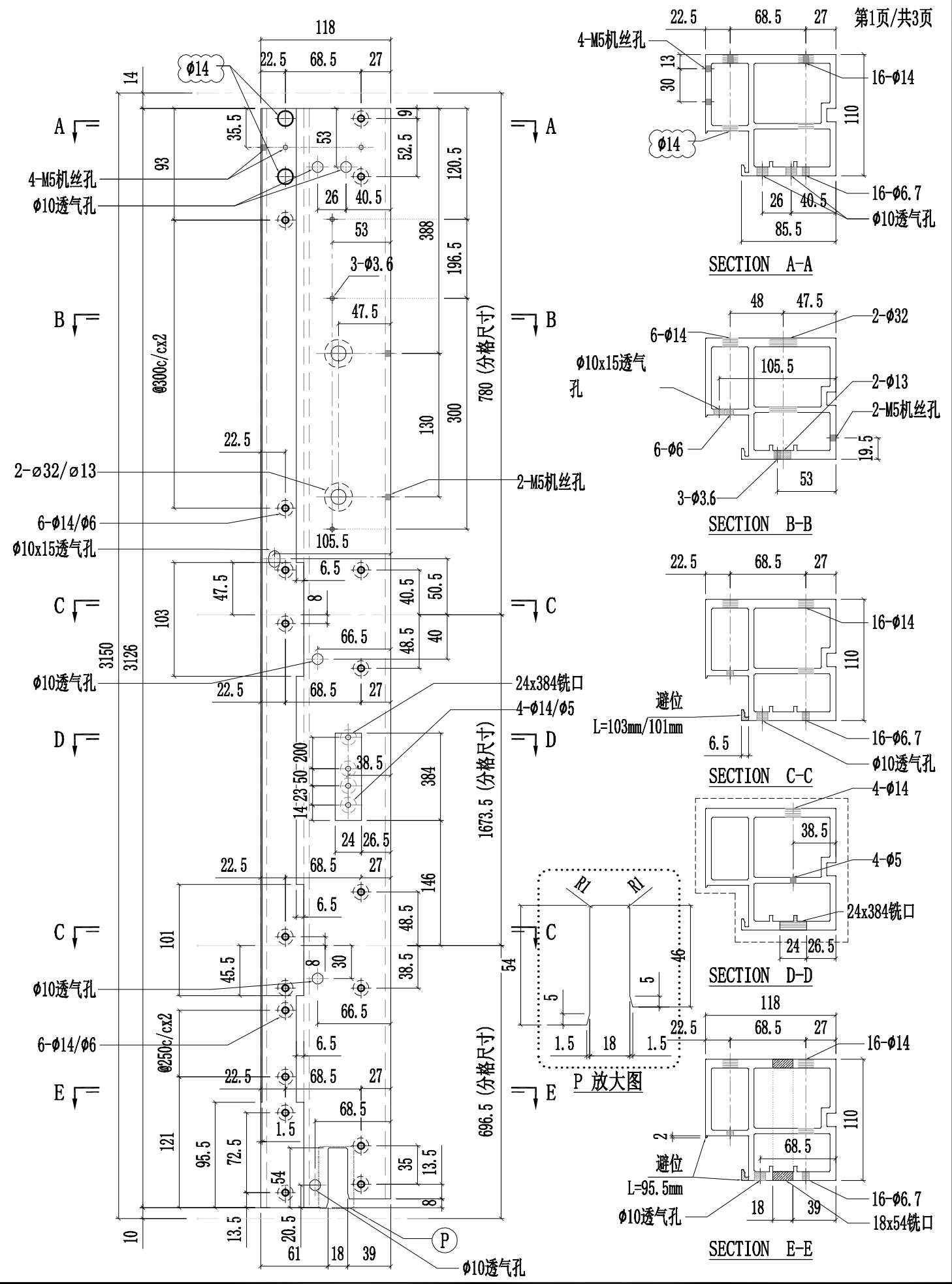



工程號	J857	類別		物料號	-									
地盘	啟德6552	制圖	陈梓豪	20220211	圖號	X86055-P20								
修改	A	B	D	採用工廠	✓	地盘	-	图纸名称	铝料加工图	復核	練松文	20220213	數量	-
日期	03.16	03.26	05.14	材料颜色	AL2:ECX3X10063S-XF1	材料	X86055	批准	林仁安	20220215	單件重量	-	(KG)	

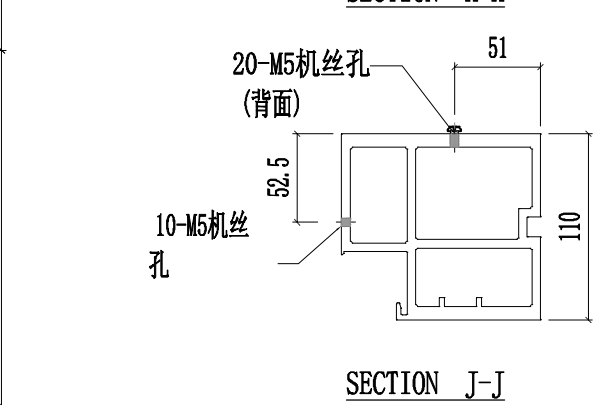
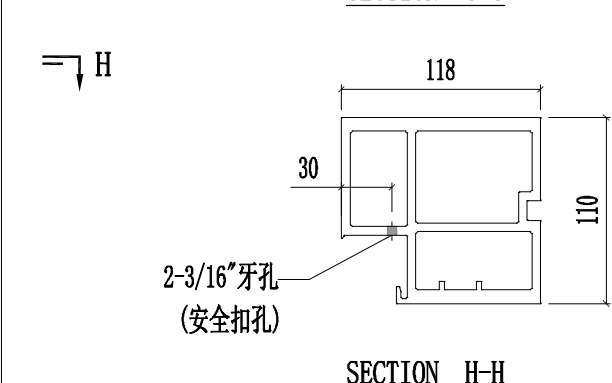
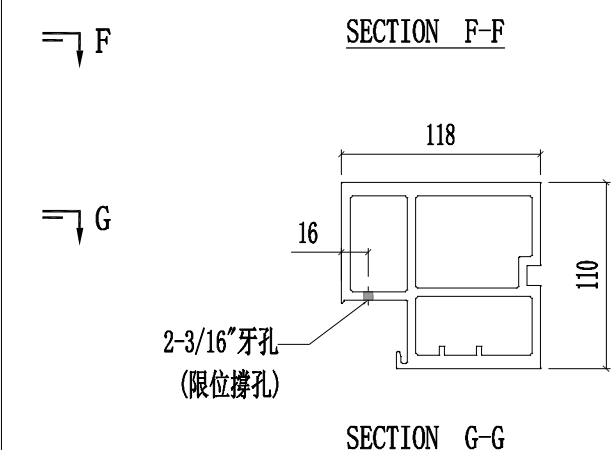
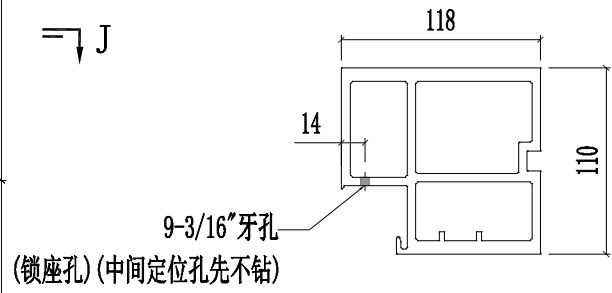
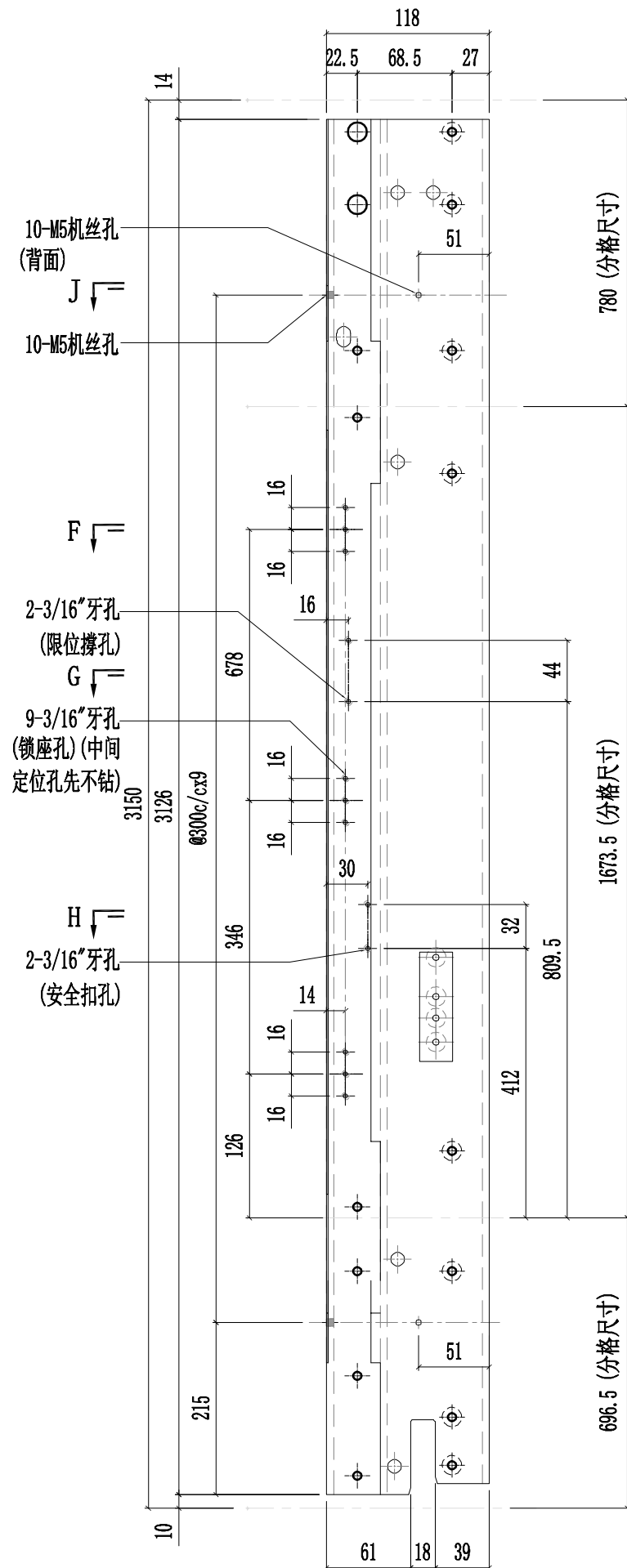

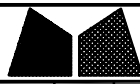

工程號	J857	類別		物料號	-									
地盤	啟德6552	制圖	陈梓豪	20220211	圖號	X86055-P20								
修改	A	B	D	採用工廠	✓	地盤	-	图纸名称	铝料加工图	復核	練松文	20220213	數量	-
日期	03.16	04.12	05.14	材料颜色	AL2:ECX3X10063S-XF1	材料	X86055	批准	林仁安	20220215	單件重量	-	(KG)	

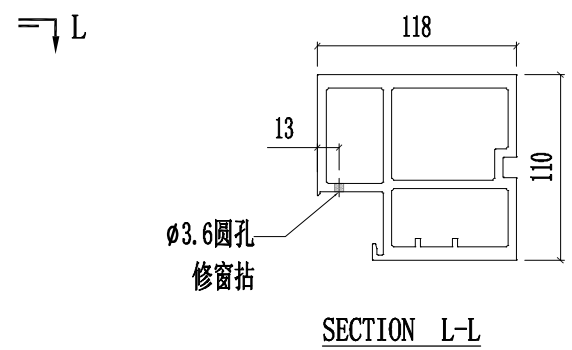
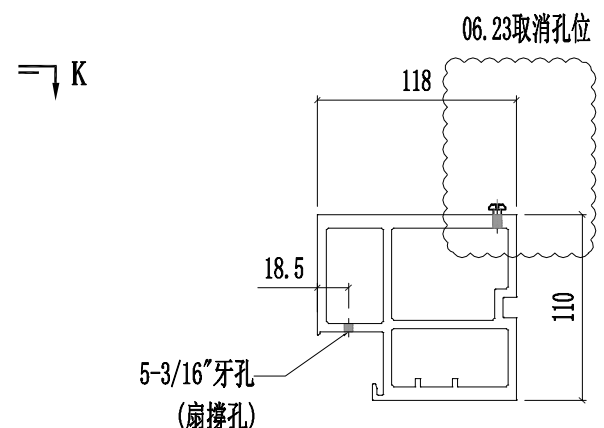
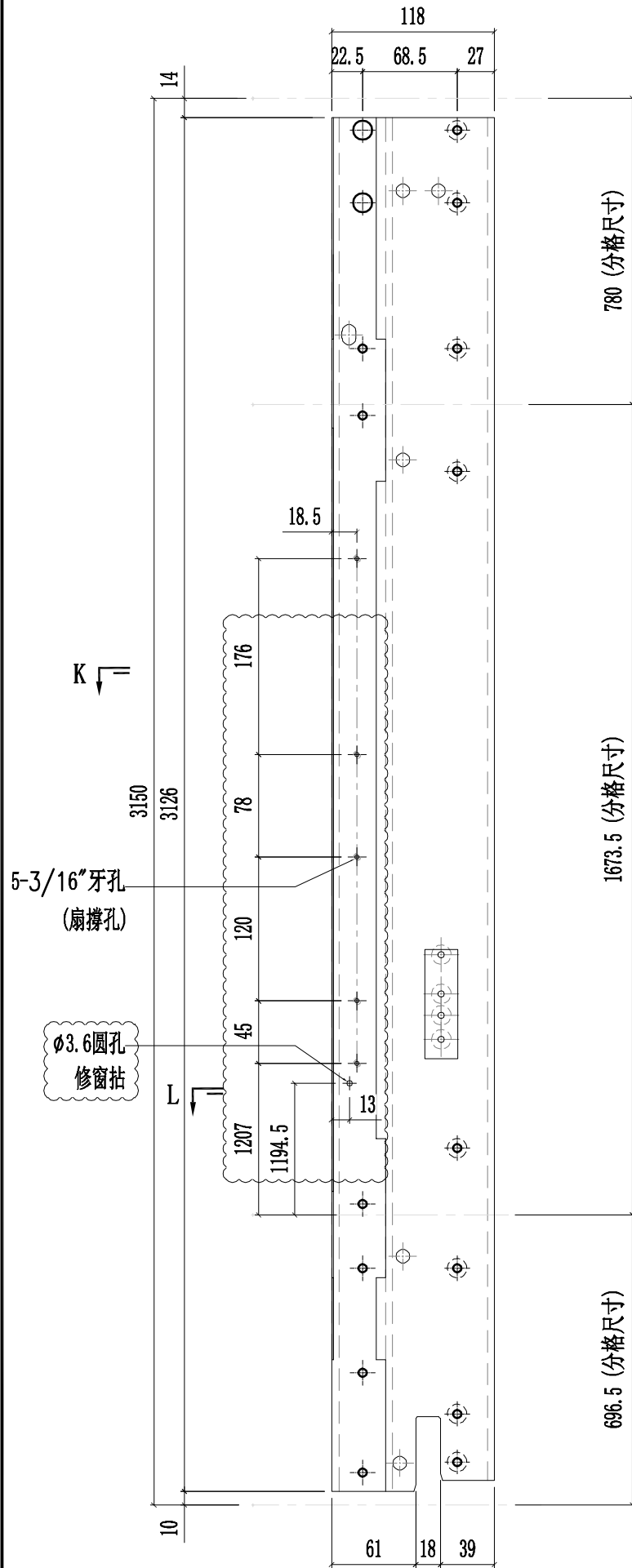



美特铝质有限公司  
MIDI Aluminium Fabricator Ltd.

工程號	J857	類別		物料號	-							
地盘	啟德6552	制圖	陈梓豪	20220211	圖號	X86055-P21						
修改	A B D	採用工廠	✓	地盤	-	图纸名称	铝料加工图	復核	練松文	20220213	數量	-
日期	03.16	03.26	05.14	材料颜色	AL2:ECK3X10063S-XF1	材料	X86055	批准	林仁安	20220215	單件重量	- (KG)

第1页/共3页

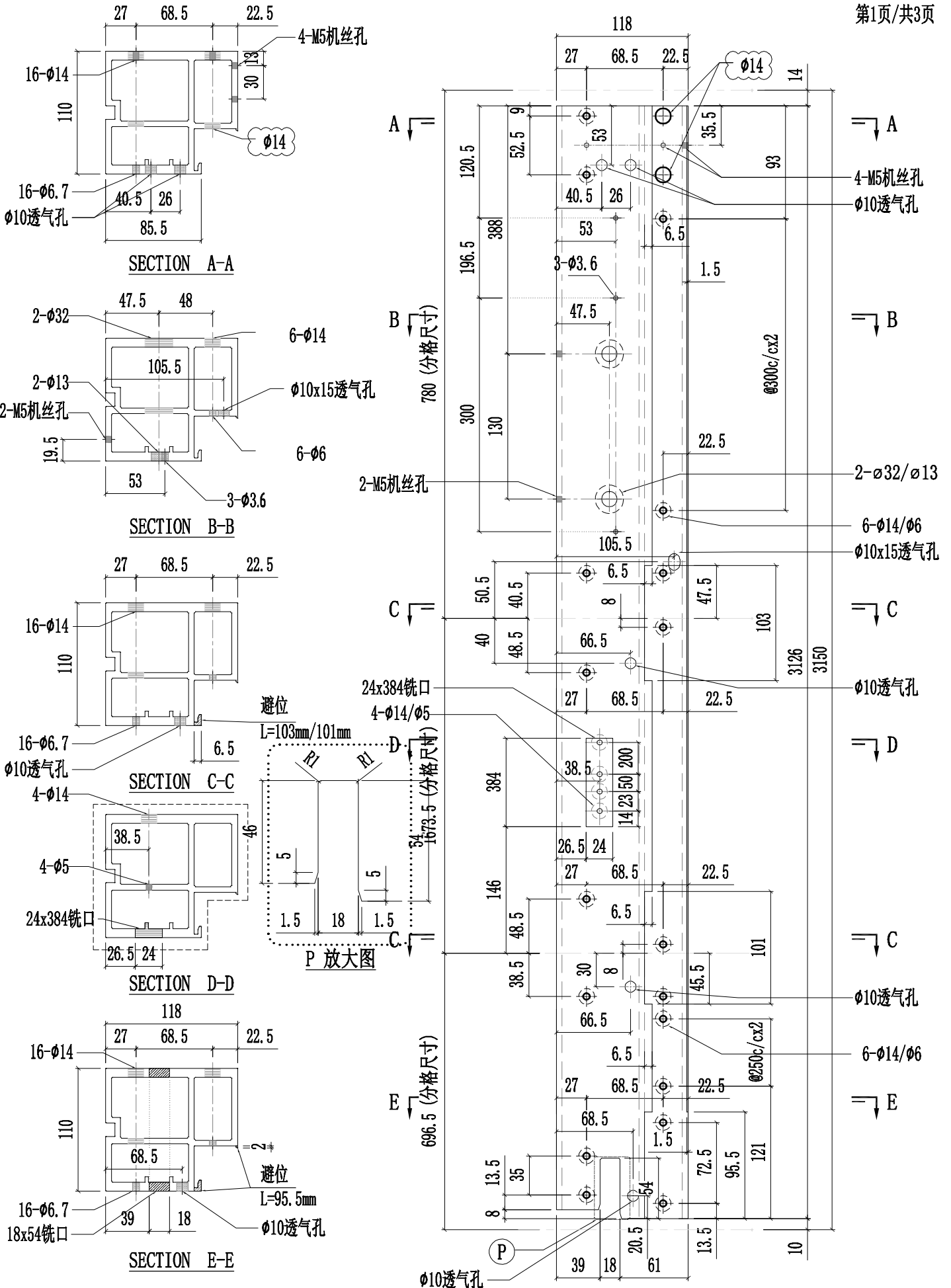



工程號	J857	類別		物料號	-									
地盘	啟德6552	制圖	陈梓豪	20220211	圖號	X86055-P21								
修改	A	B	D	採用工廠	✓	地盘	-	图纸名称	铝料加工图	復核	練松文	20220213	數量	-
日期	03.16	03.26	05.14	材料颜色	AL2: ECK3X10063S-XF1	材料	X86055	批准	林仁安	20220215	單件重量	-	(KG)	

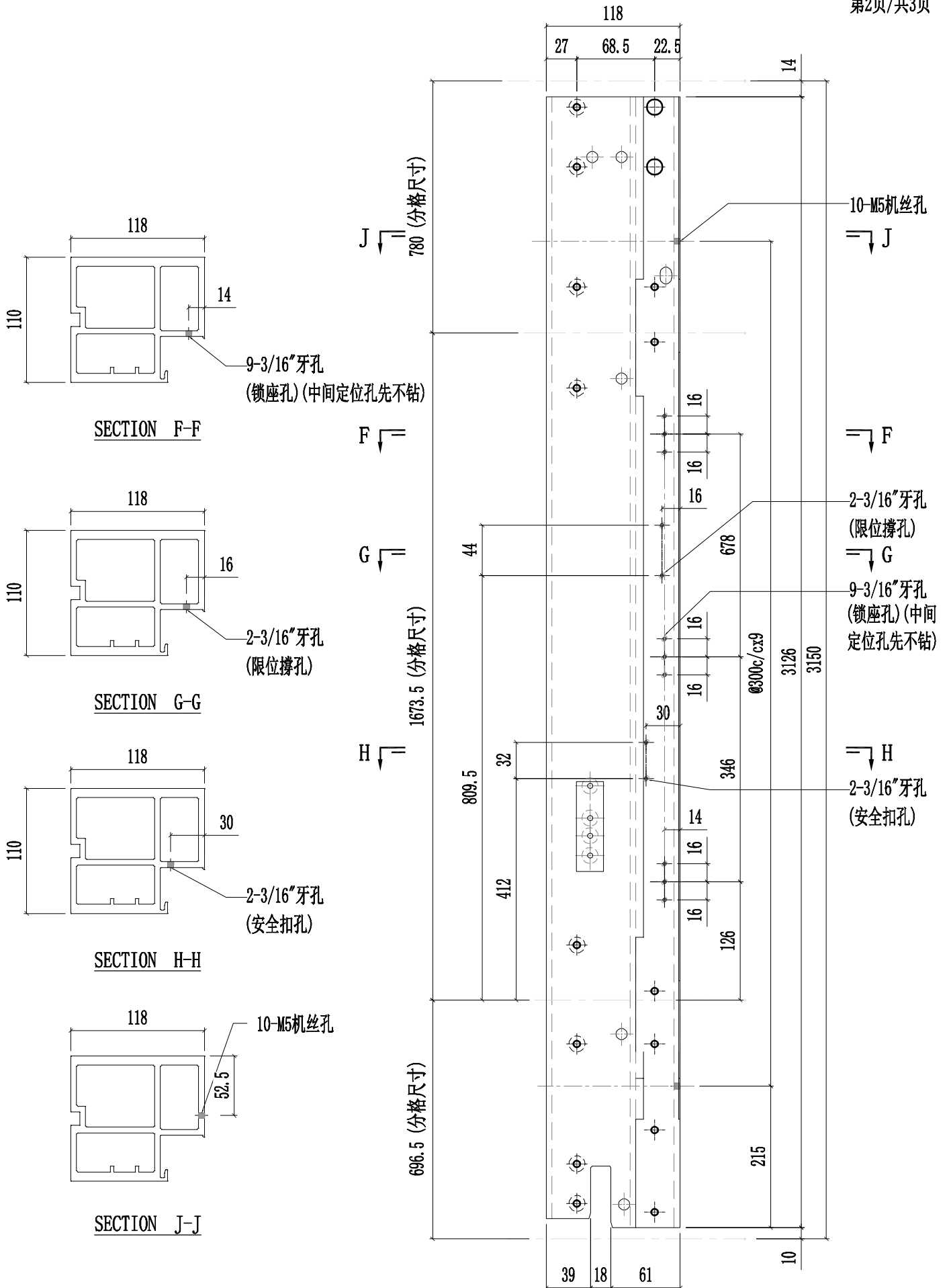

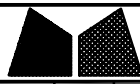

美特鋁質有限公司  
MIDI Aluminium Fabricator Ltd.

工程號	J857	類別		物料號	-									
地盘	啟德6552	制圖	陈梓豪	20220211	圖號	X86055-P21								
修改	A	B	D	採用工廠	✓	地盤	-	图纸名称	铝料加工图	復核	練松文	20220213	數量	-
日期	03.16	04.12	05.14	材料颜色	AL2: ECK3X10063S-XF1	材料	X86055	批准	林仁安	20220215	單件重量	-	(KG)	

第3页/共3页

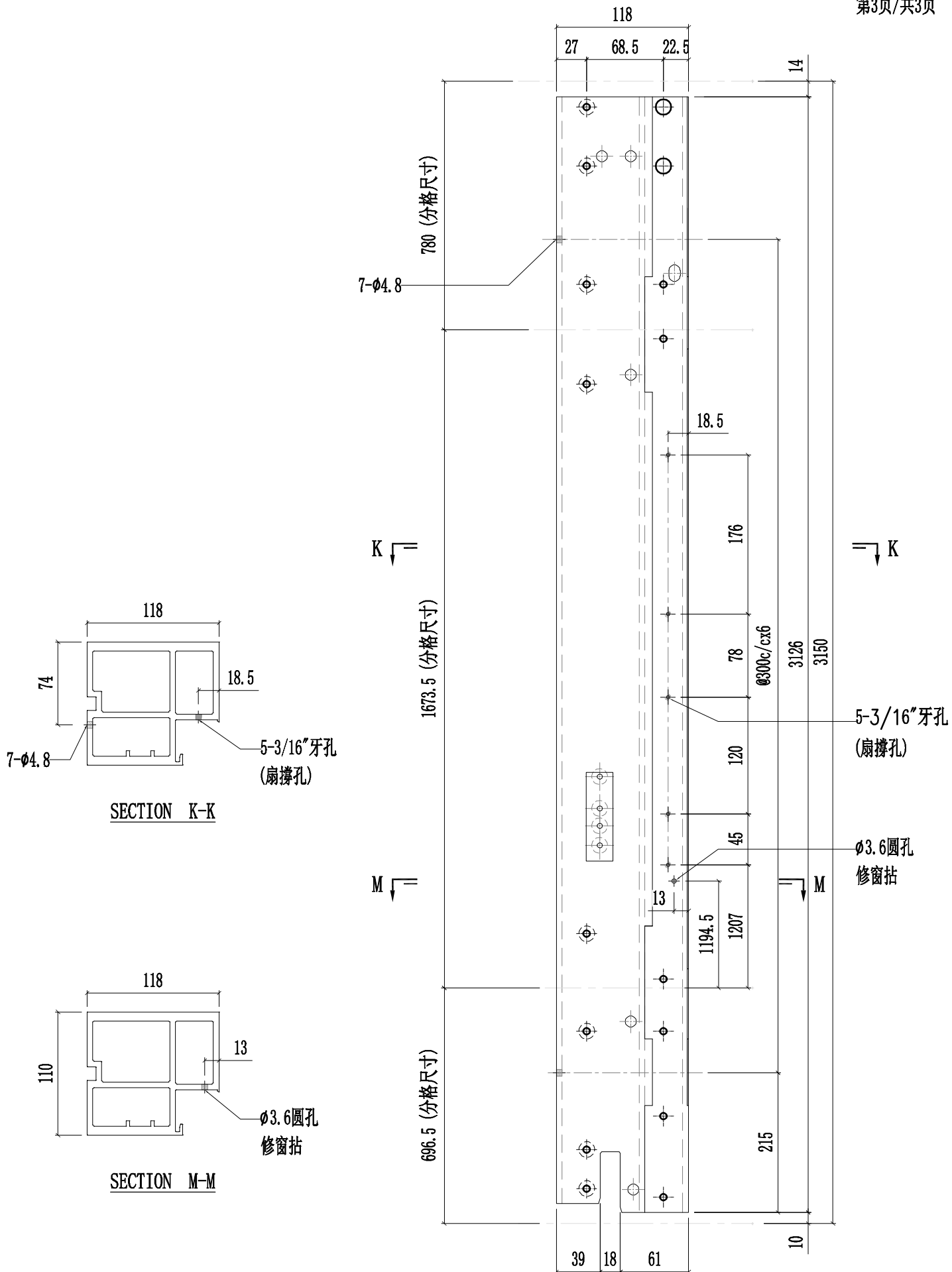



美特鋁質有限公司  
MIDI Aluminium Fabricator Ltd.

工程號	J857	類別		物料號	-							
地盘	啟德6552	制圖	陈梓豪	20220211	圖號	X86055-P22						
修改	A B D	採用工廠	✓	地盘	-	图纸名称	铝料加工图	復核	練松文	20220213	數量	-
日期	03.16 03.26 05.14	材料颜色	AL2: ECK3X10063S-XF1	材料	X86055	批准	林仁安	20220215	單件重量	-	(KG)	

第1页/共3页

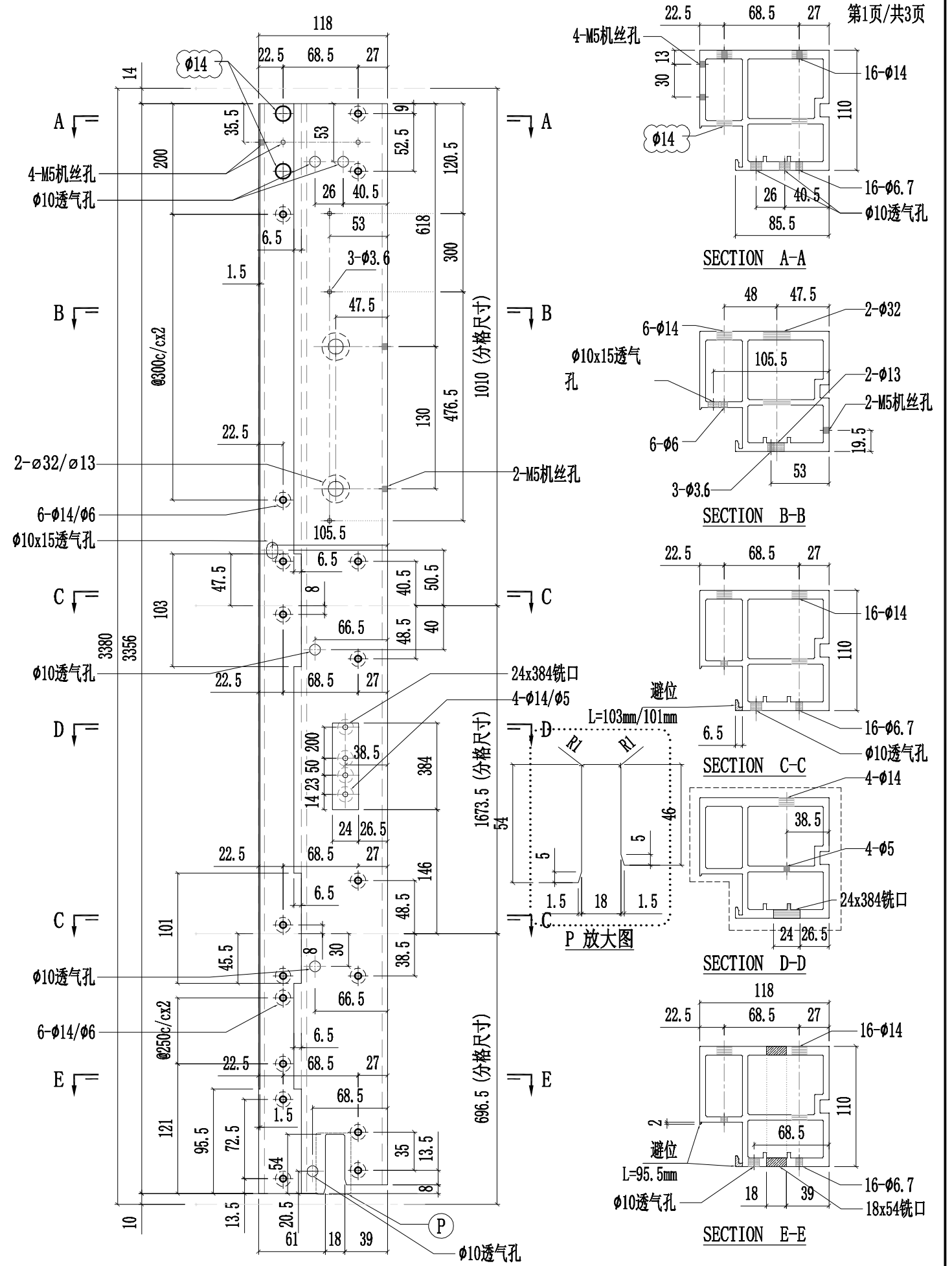



工程號	J857	類別		物料號	-									
地盘	啟德6552	制圖	陈梓豪	20220211	圖號	X86055-P22								
修改	A	B	D	採用工廠	✓	地盘	-	图纸名称	铝料加工图	復核	練松文	20220213	數量	-
日期	03.16	03.26	05.14	材料颜色	AL2:ECX3X10063S-XF1	材料	X86055	批准	林仁安	20220215	單件重量	-	(KG)	

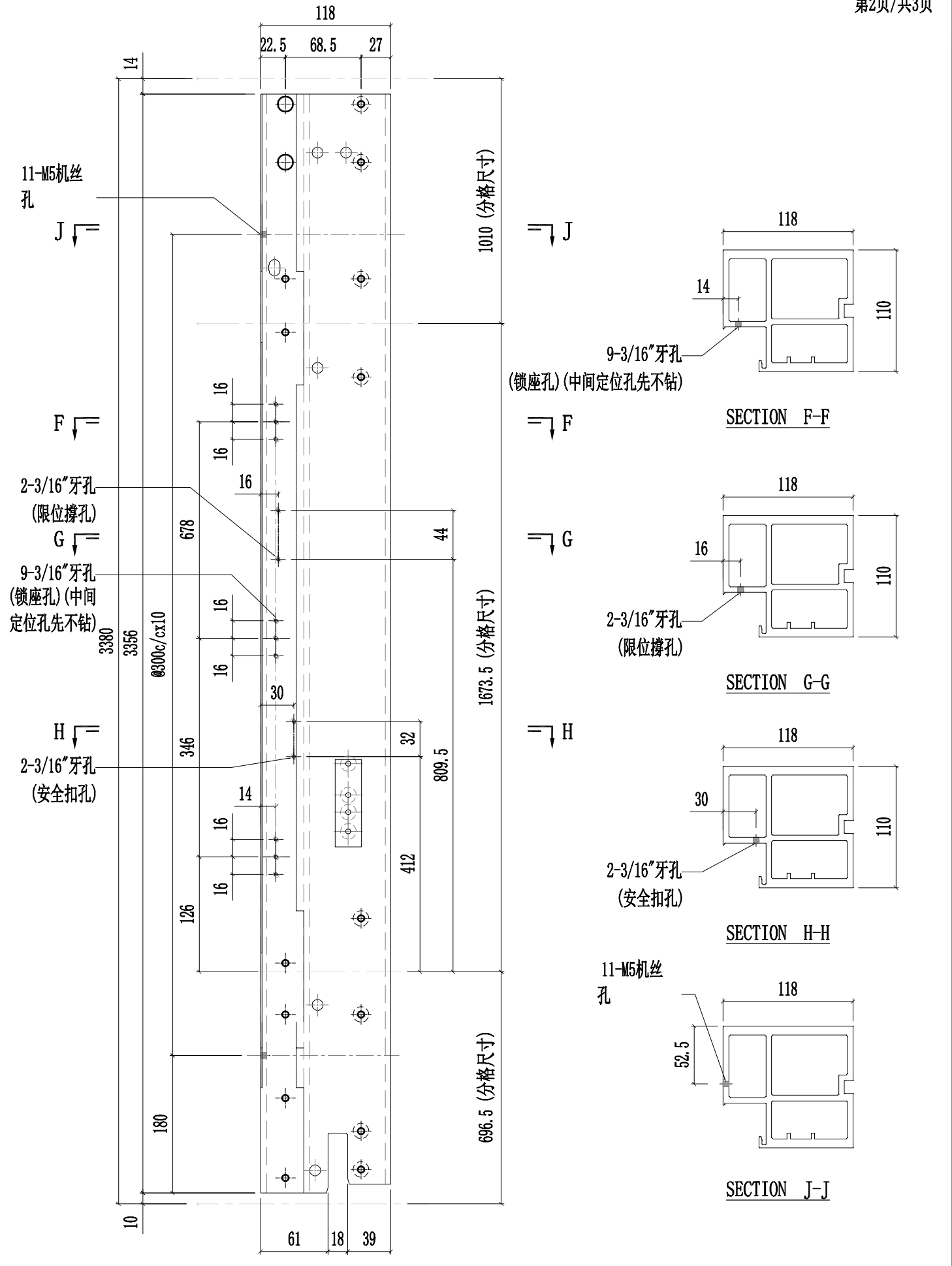

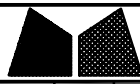

工程號	J857	類別		物料號	-									
地盘	啟德6552	制圖	陈梓豪	20220211	圖號	X86055-P22								
修改	A	B	D	採用工廠	✓	地盘	-	图纸名称	铝料加工图	復核	練松文	20220213	數量	-
日期	03.16	04.12	05.14	材料颜色	AL2:ECX3X10063S-XF1	材料	X86055	批准	林仁安	20220215	單件重量	-	(KG)	

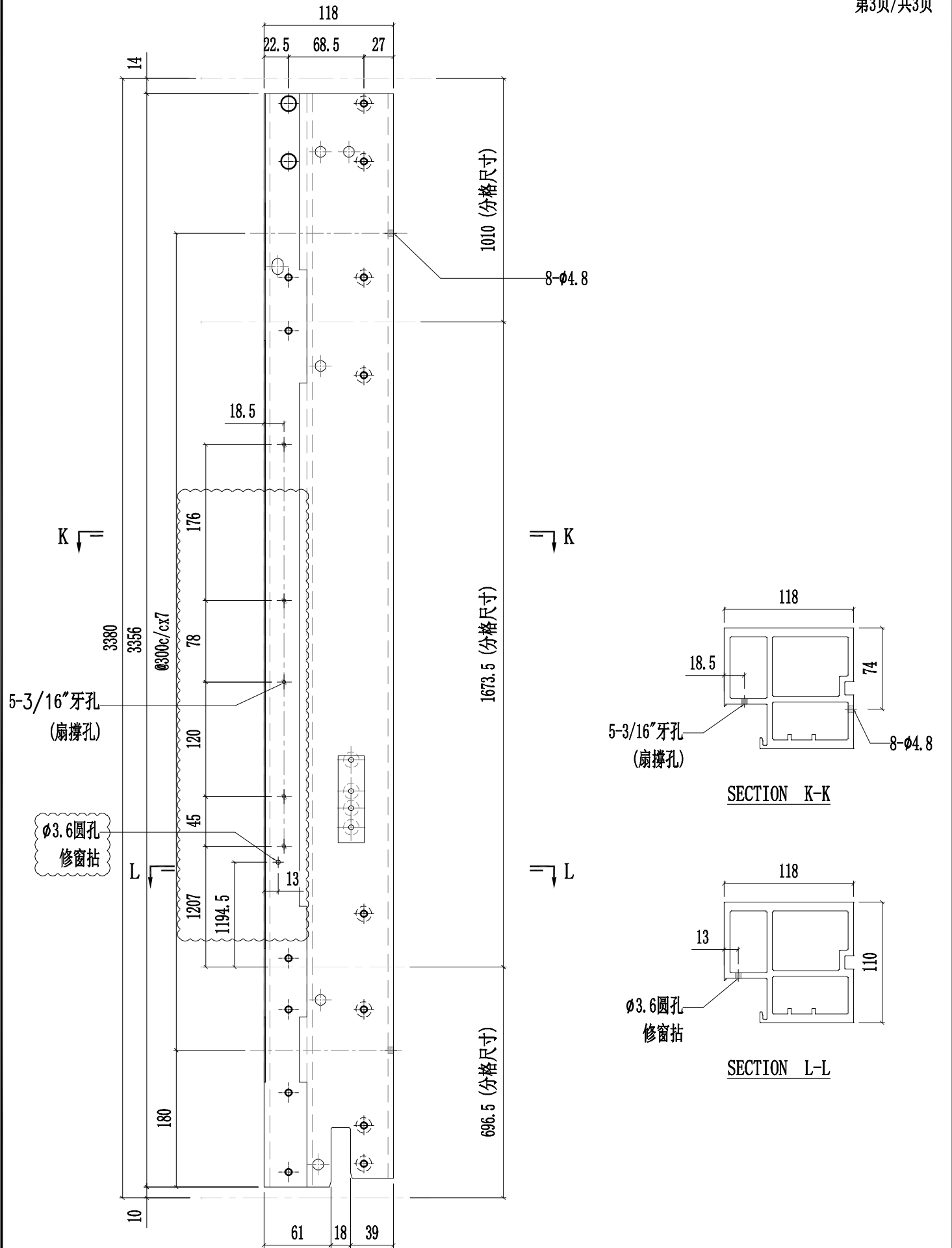



美特铝质有限公司  
MIDI Aluminium Fabricator Ltd.

工程號	J857	類別		物料號	-										
地盘	啟德6552	制圖	陈梓豪	20220211	圖號	X86055-P23									
修改	A	B	D	採用	工廠	✓	地盤	-	图纸名称	铝料加工图	復核	練松文	20220213	數量	-
日期	03.16	03.26	05.14	材料颜色	AL2:ECK3X10063S-XF1	材料	X86055	批准	林仁安	20220215	單件重量	-	(KG)		

第1页/共3页

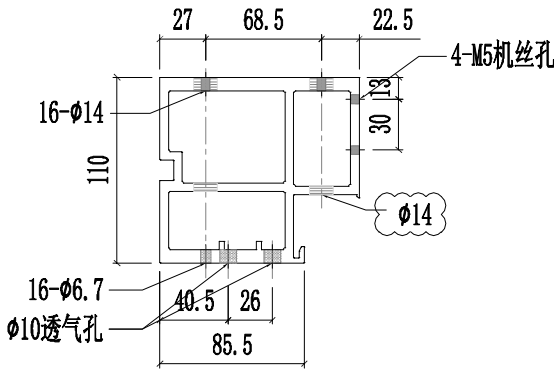

SECTION A-A

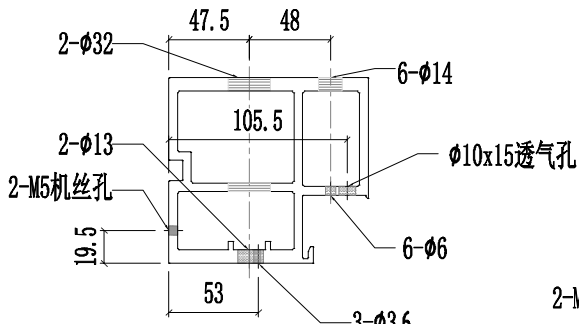

SECTION B-B

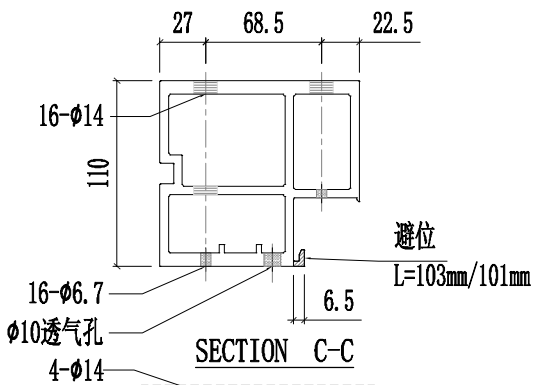

SECTION C-C

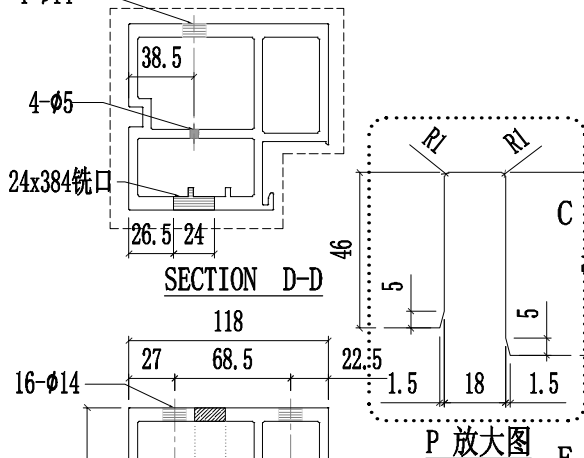

SECTION D-D

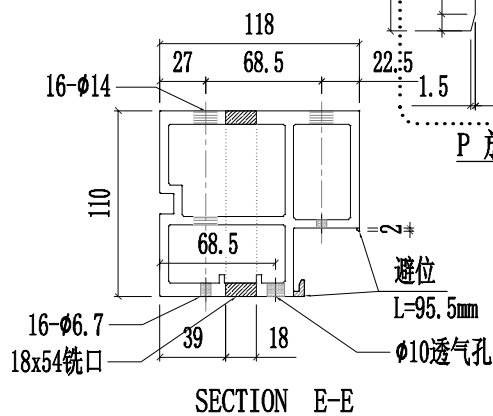

SECTION E-E

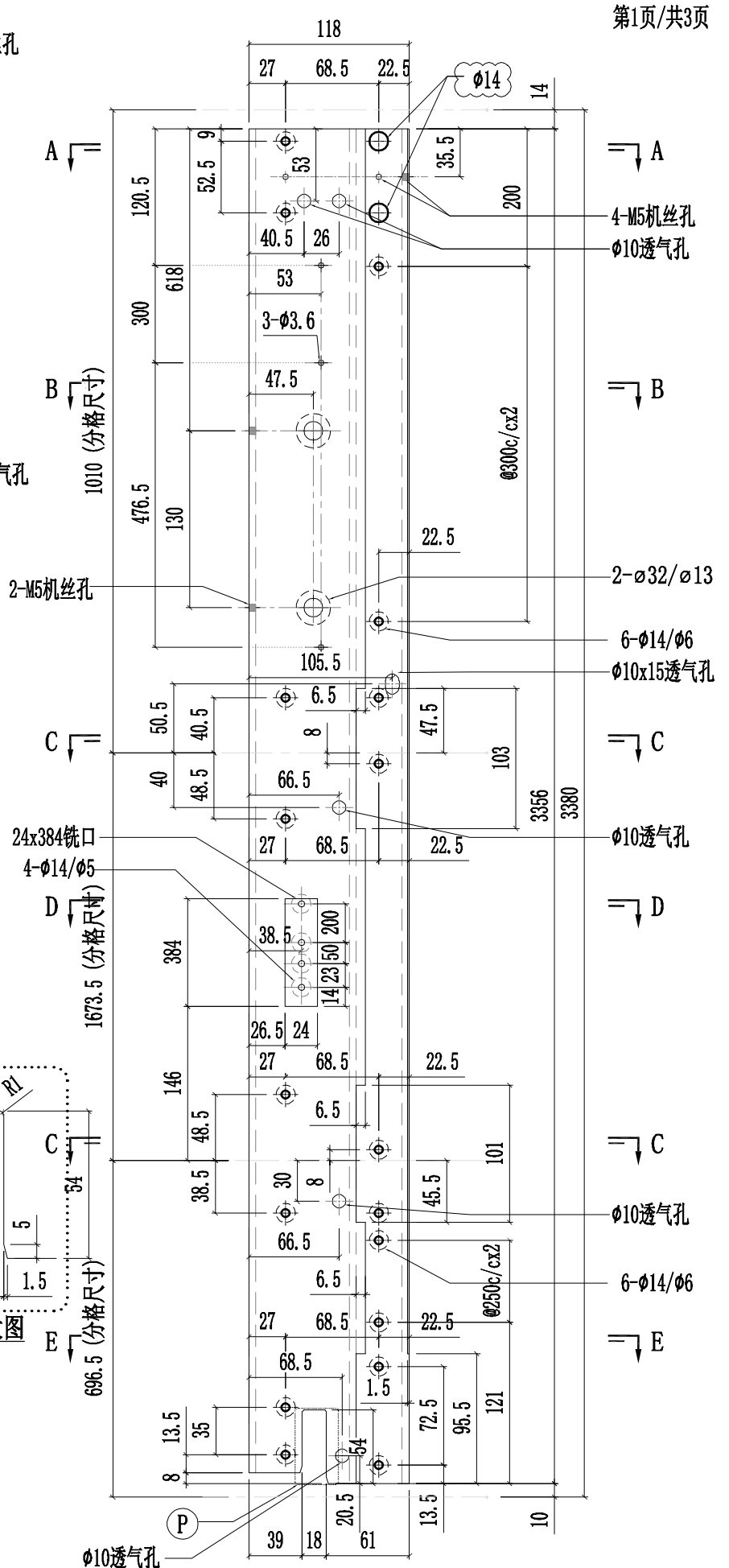

工程號	J857	類別		物料號	-									
地盘	啟德6552	制圖	陈梓豪	20220211	圖號	X86055-P23								
修改	A	B	D	採用工廠	✓	地盤	-	图纸名称	铝料加工图	復核	練松文	20220213	數量	-
日期	03.16	03.26	05.14	材料颜色	AL2: ECK3X10063S-XF1	材料	X86055	批准	林仁安	20220215	單件重量	-	(KG)	

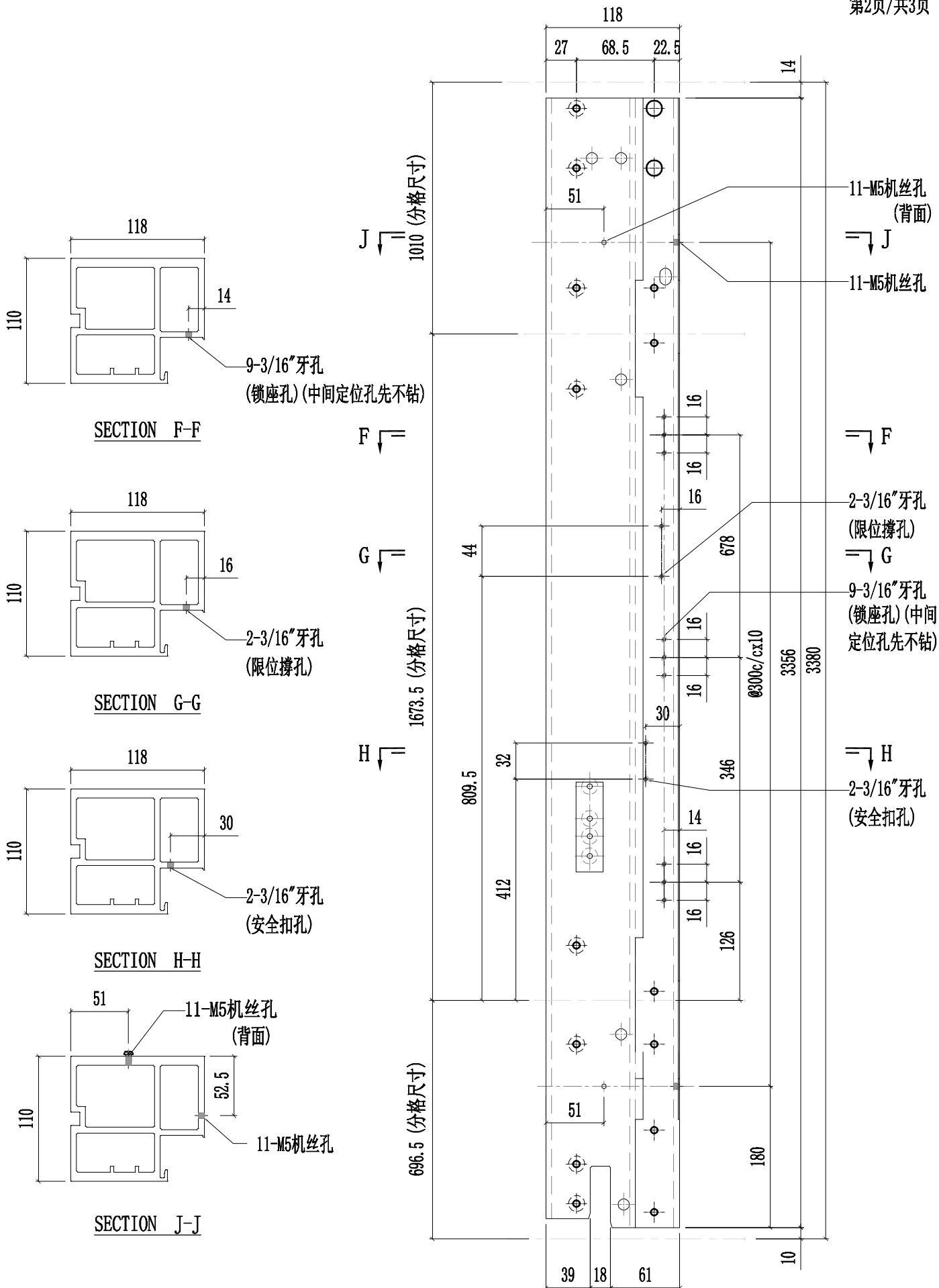



美特鋁質有限公司  
MIDI Aluminium Fabricator Ltd.

工程號	J857	類別		物料號	-									
地盘	啟德6552	制圖	陈梓豪	20220211	圖號	X86055-P23								
修改	A	B	D	採用工廠	✓	地盤	-	图纸名称	铝料加工图	復核	練松文	20220213	數量	-
日期	03.16	04.12	05.14	材料颜色	AL2: ECK3X10063S-XF1	材料	X86055	批准	林仁安	20220215	單件重量	-	(KG)	

第3页/共3页

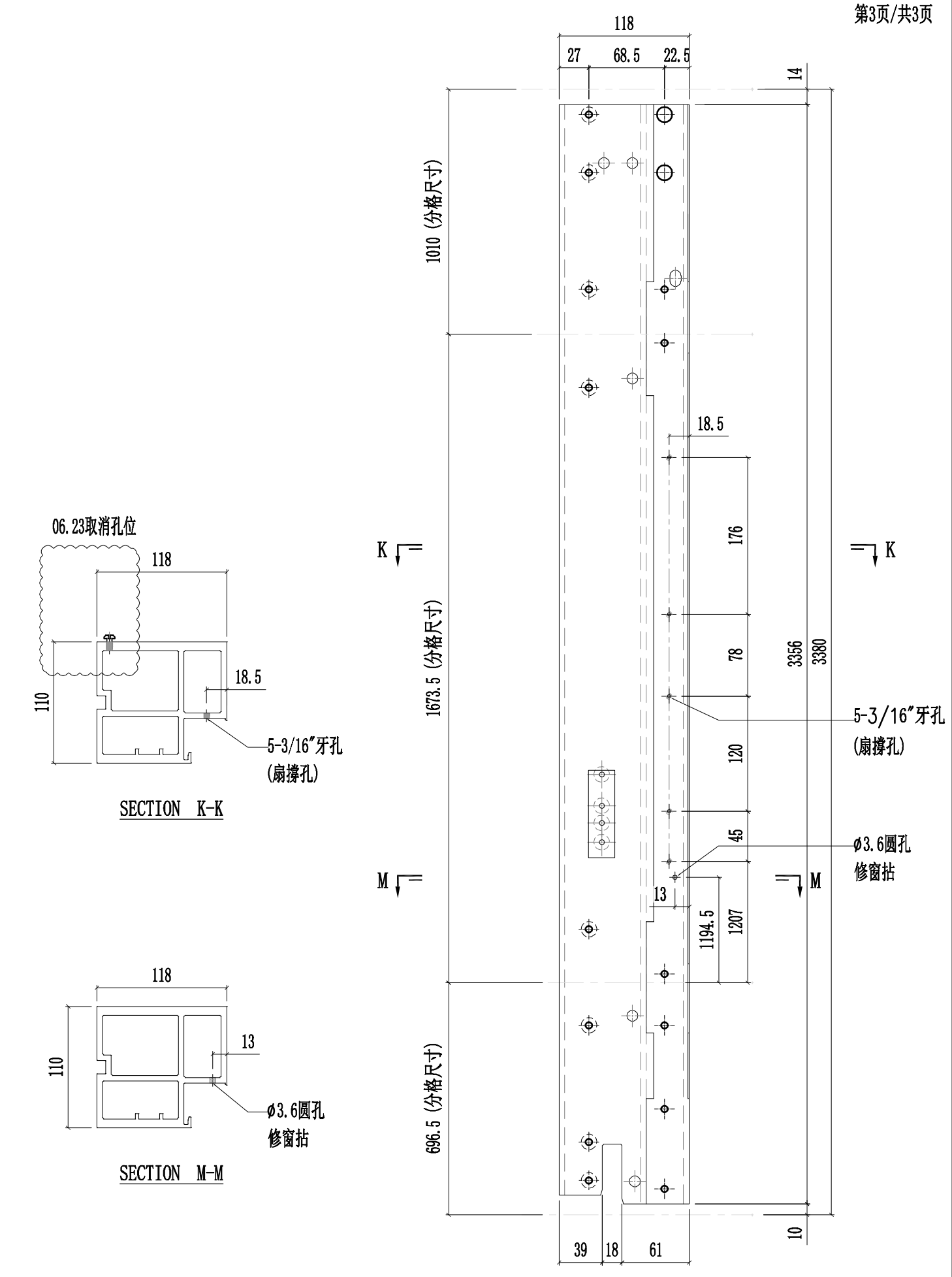



美特铝质有限公司  
MIDI Aluminium Fabricator Ltd.

工程號	J857	類別		物料號	-						
地盘	啟德6552	制圖	陈梓豪	20220211	圖號	X86055-P28					
修改	A B D	採用	工廠	✓	地盤	-					
日期	03.16 03.26 05.14	材料颜色	AL2: ECK3X10063S-XF1	材料	X86055	批准	林仁安	20220215	單件重量	-	(KG)

第1页/共3页

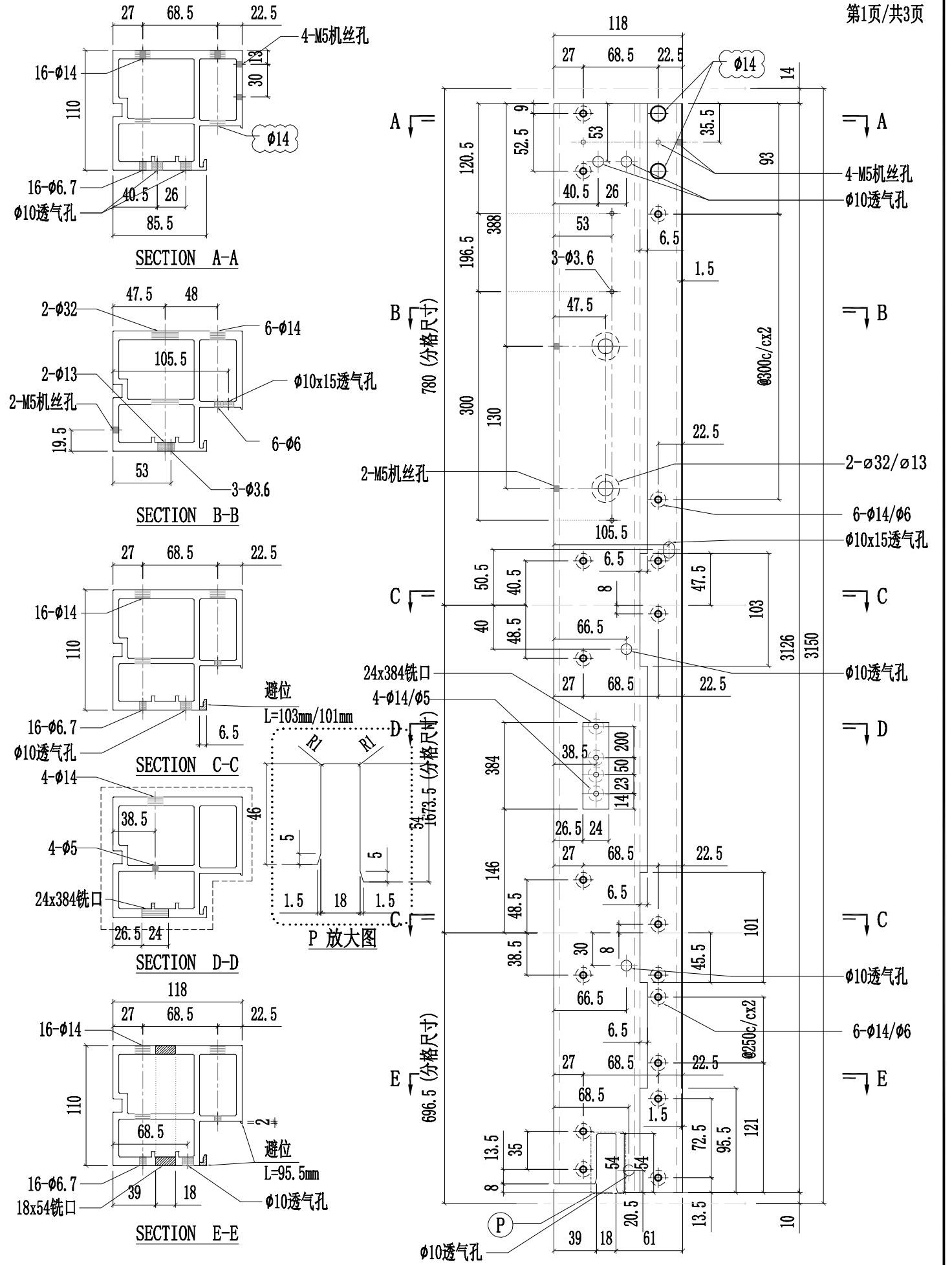



工程號	J857	類別		物料號	-										
地盘	啟德6552	制圖	陈梓豪	20220211	圖號	X86055-P28									
修改	A	B	D	採用	工廠	✓	地盤	-	图纸名称	铝料加工图	復核	練松文	20220213	數量	-
日期	03.16	03.26	05.14	材料颜色	AL2: ECK3X10063S-XF1	材料	X86055	批准	林仁安	20220215	單件重量	-	(KG)		

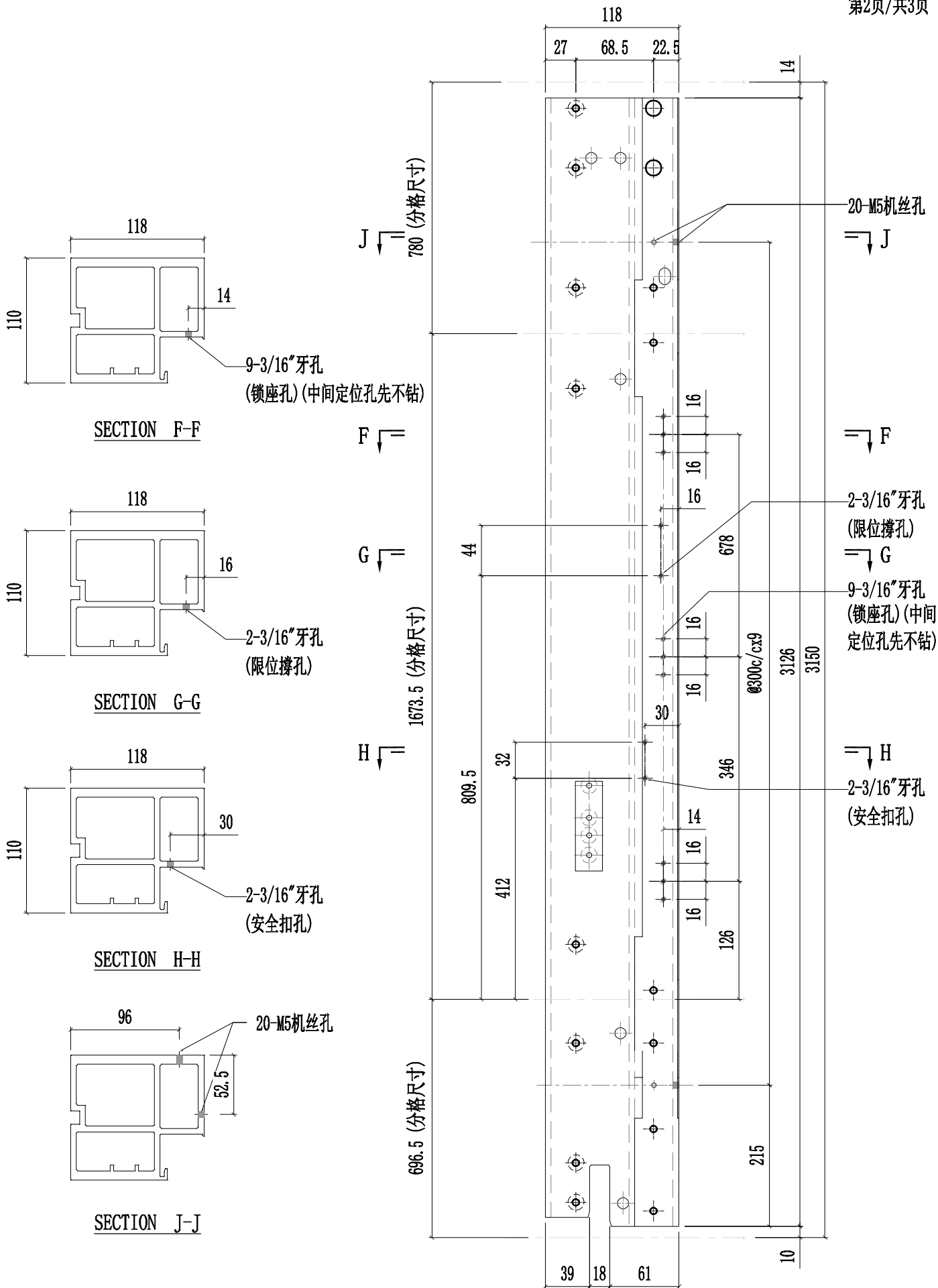

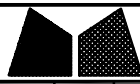

美特鋁質有限公司  
MIDI Aluminium Fabricator Ltd.

工程號	J857	類別		物料號	-									
地盘	啟德6552	制圖	陈梓豪	20220211	圖號	X86055-P28								
修改	A	B	D	採用工廠	✓	地盤	-	图纸名称	铝料加工图	復核	練松文	20220213	數量	-
日期	03.16	04.12	05.14	材料颜色	AL2: ECK3X10063S-XF1	材料	X86055	批准	林仁安	20220215	單件重量	-	(KG)	

第3页/共3页

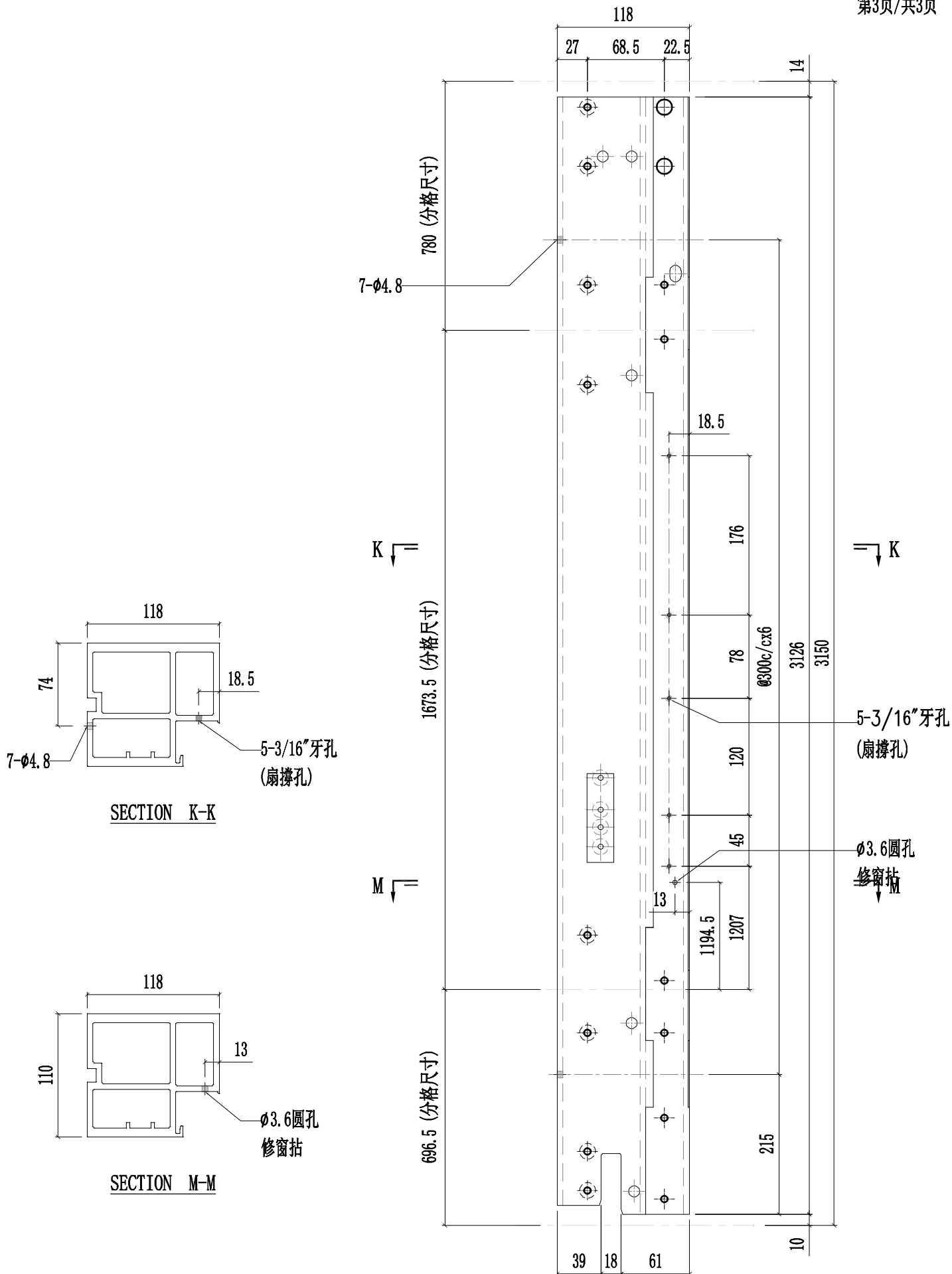



工程號	J857	類別		物料號	-							
地盘	啟德6552	制圖	陈梓豪	20220211	圖號	X86055-P29						
修改	A B E	採用工廠	✓	地盤	-	图纸名称	铝料加工图	復核	練松文	20220213	數量	-
日期	03.16 03.26 10.07	材料颜色	AL2: ECK3X10063S-XF1	材料	X86055	批准	林仁安	20220215	單件重量	-	(KG)	

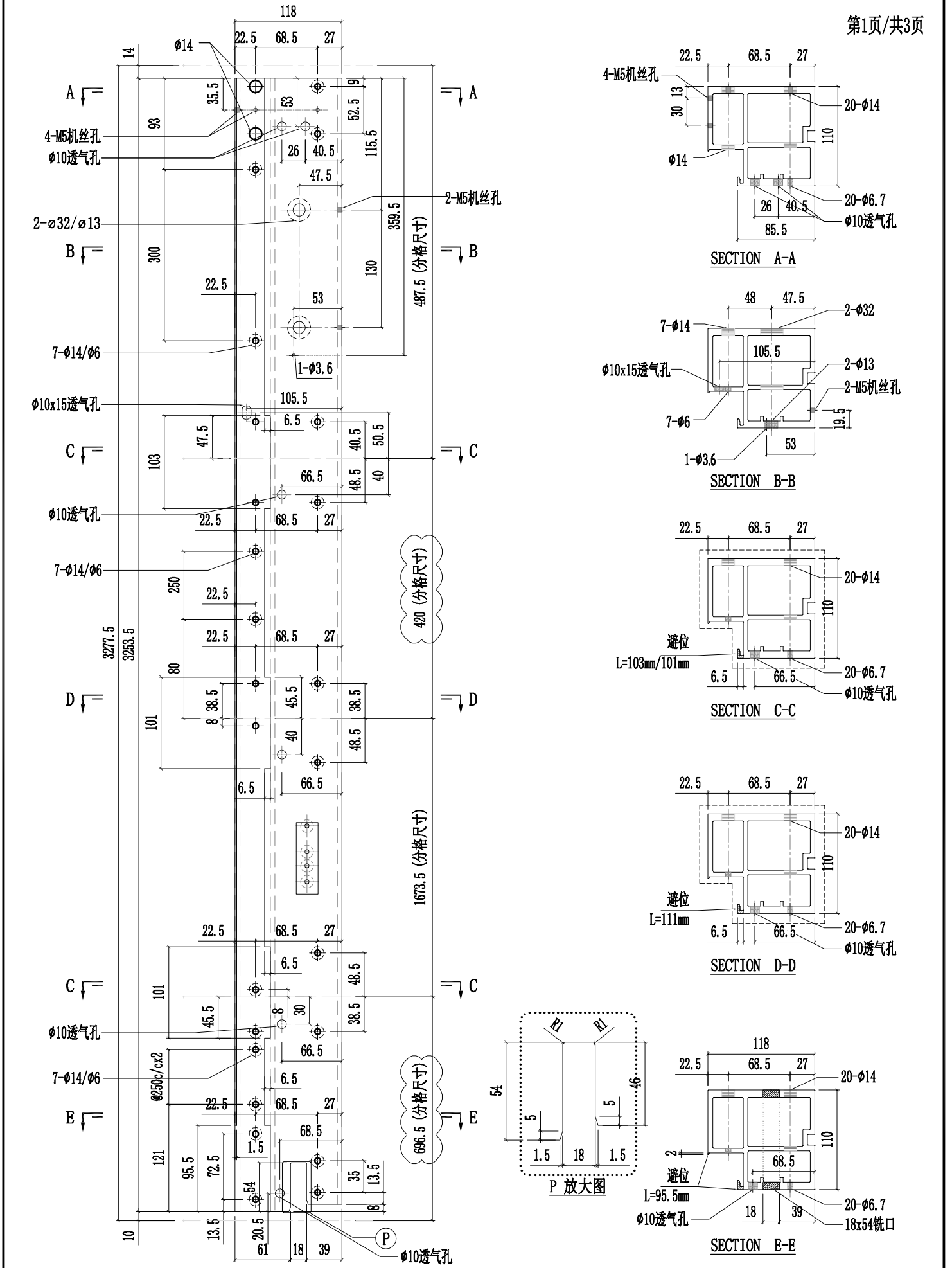

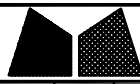

工程號	J857	類別		物料號	-									
地盘	啟德6552	制圖	陈梓豪	20220211	圖號	X86055-P29								
修改	A	B	E	採用工廠	✓	地盤	-	图纸名称	铝料加工图	復核	練松文	20220213	數量	-
日期	03.16	03.26	10.07	材料颜色	AL2:ECX3X10063S-XF1	材料	X86055	批准	林仁安	20220215	單件重量	-	(KG)	

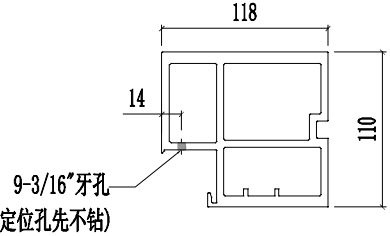
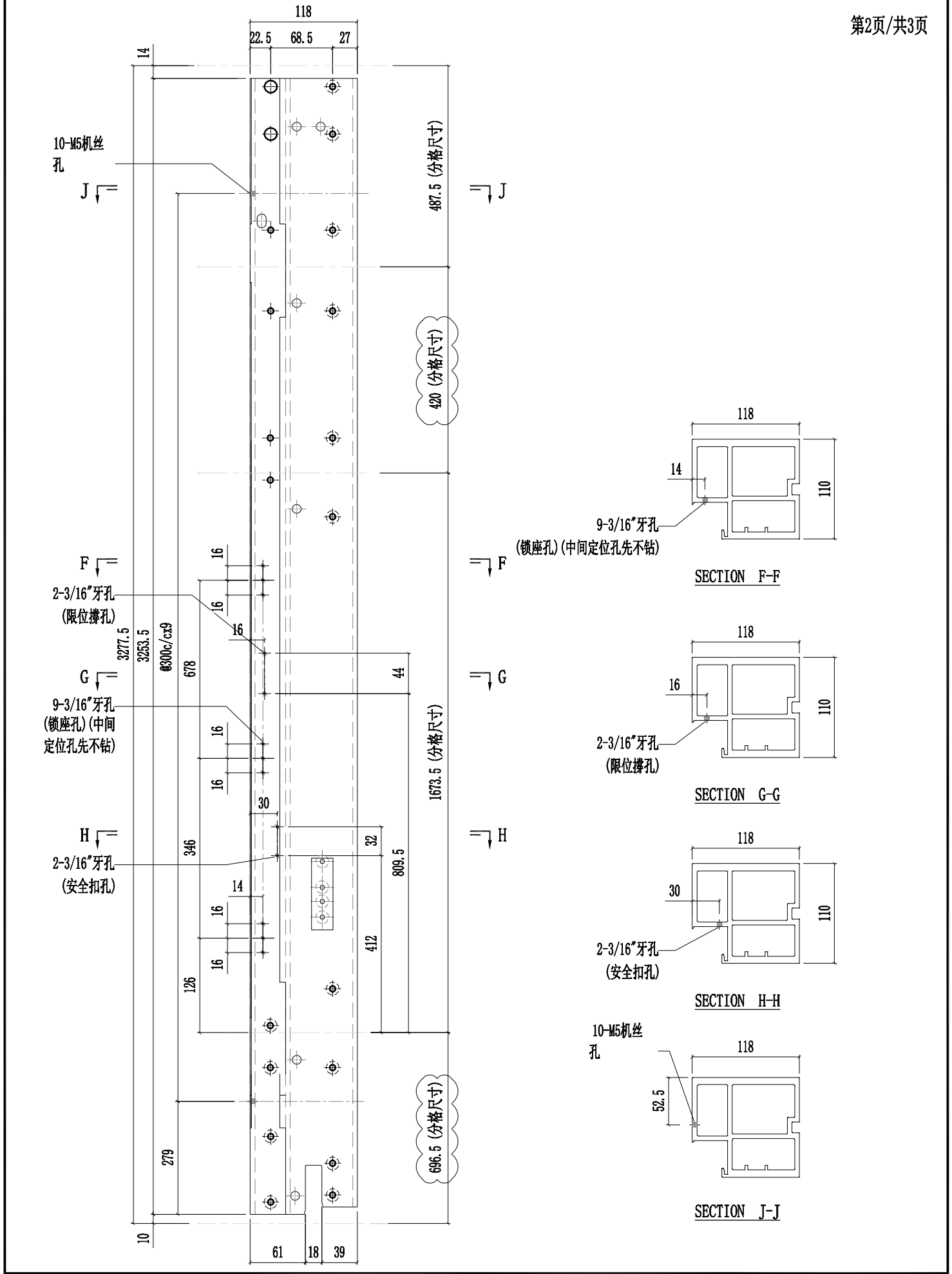

SECTION F-F

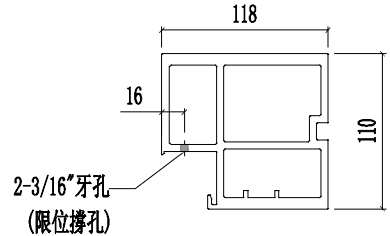

SECTION G-G

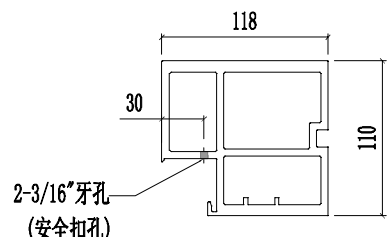

SECTION H-H

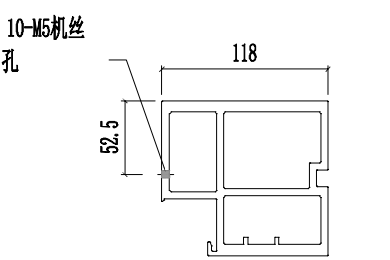

SECTION J-J

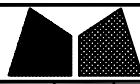

工程號	J857	類別		物料號	-									
地盘	啟德6552	制圖	陈梓豪	20220211	圖號	X86055-P29								
修改	A	B	E	採用工廠	✓	地盘	-	图纸名称	铝料加工图	復核	練松文	20220213	數量	-
日期	03.16	04.12	10.07	材料颜色	AL2:ECX3X10063S-XF1	材料	X86055	批准	林仁安	20220215	單件重量	-	(KG)	

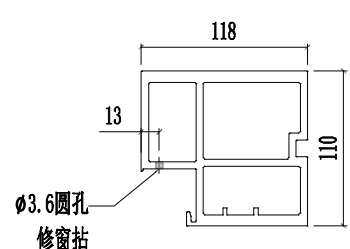
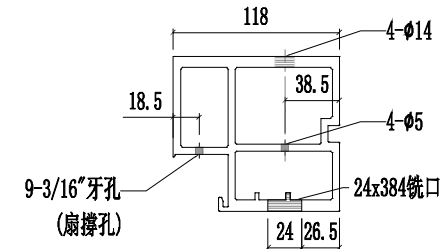
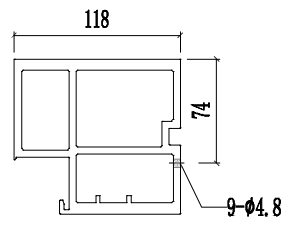
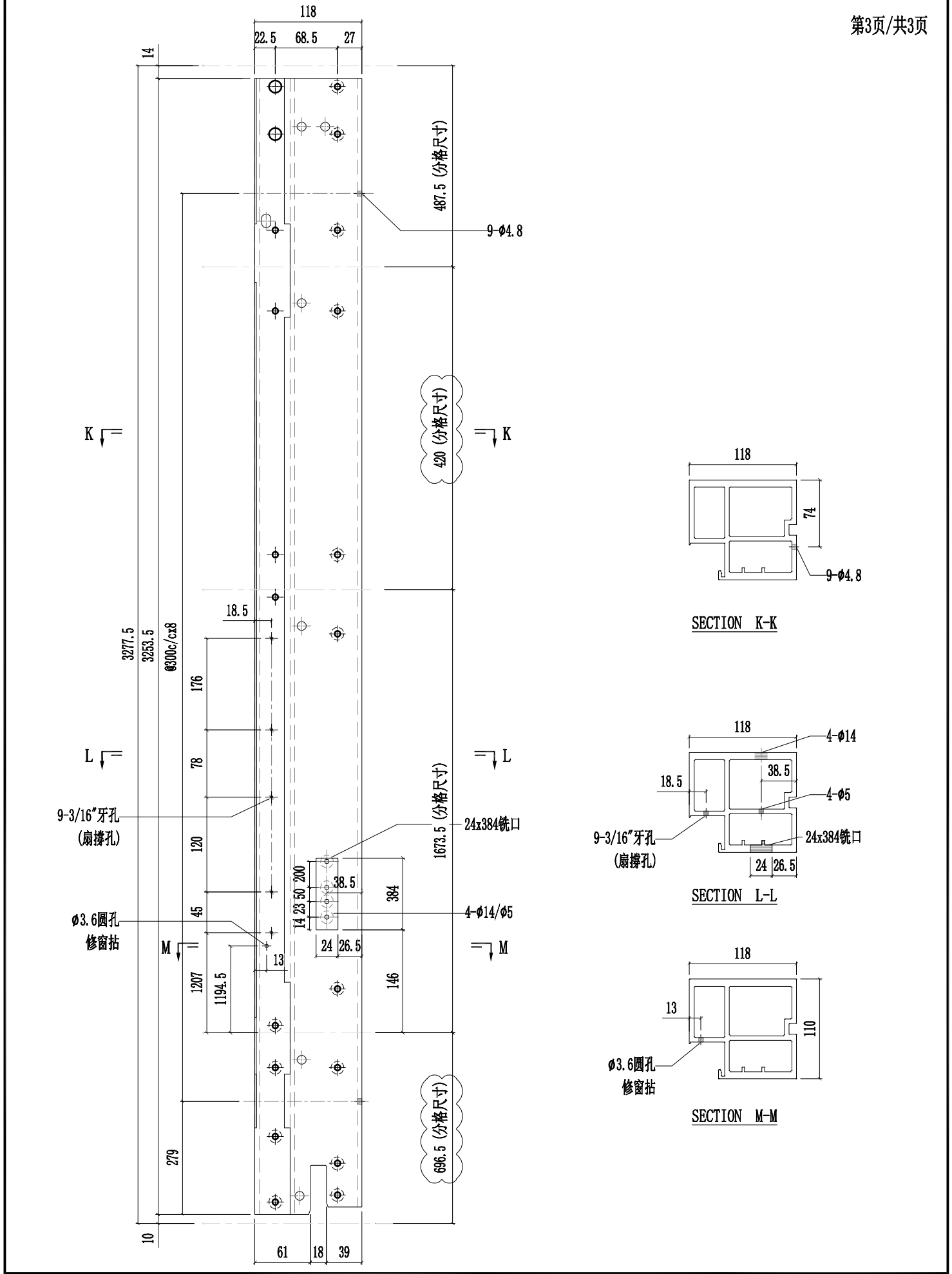



美特铝质有限公司  
MIDI Aluminium Fabricator Ltd.

工程號	J857	類別		物料號	-							
地盘	啟德6552	制圖	陈梓豪	20220211	圖號	X86055-P30						
修改	A B E	採用工廠	✓	地盤	-	图纸名称	铝料加工图	復核	練松文	20220213	數量	-
日期	03.16 03.26 10.07	材料颜色	AL2:ECX3X10063S-XF1	材料	X86055	批准	林仁安	20220215	單件重量	-	(KG)	

第1页/共3页

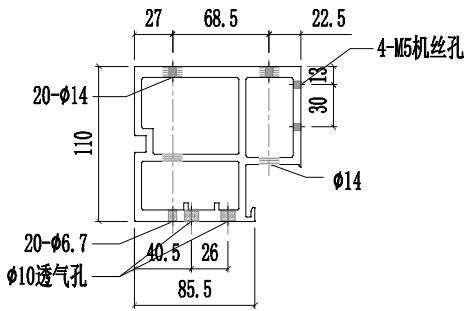

SECTION A-A

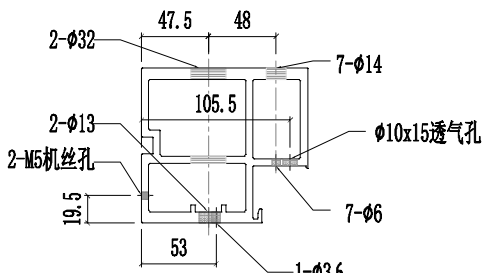

SECTION B-B

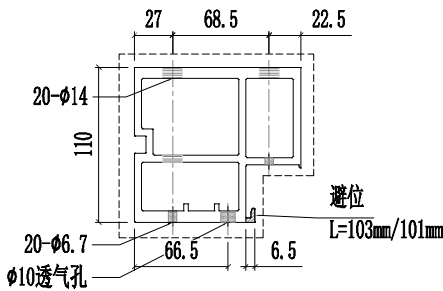

SECTION C-C

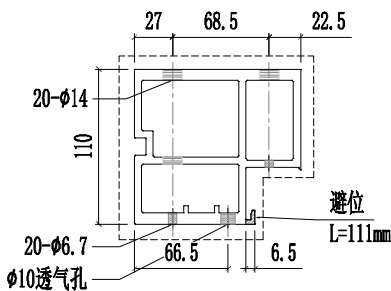

SECTION D-D

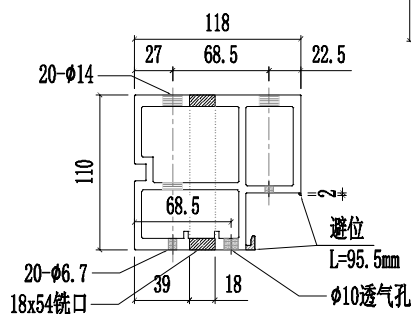

SECTION E-E

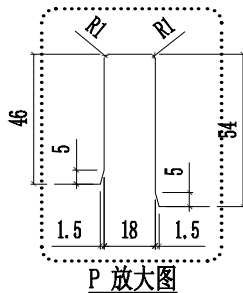

P 放大图

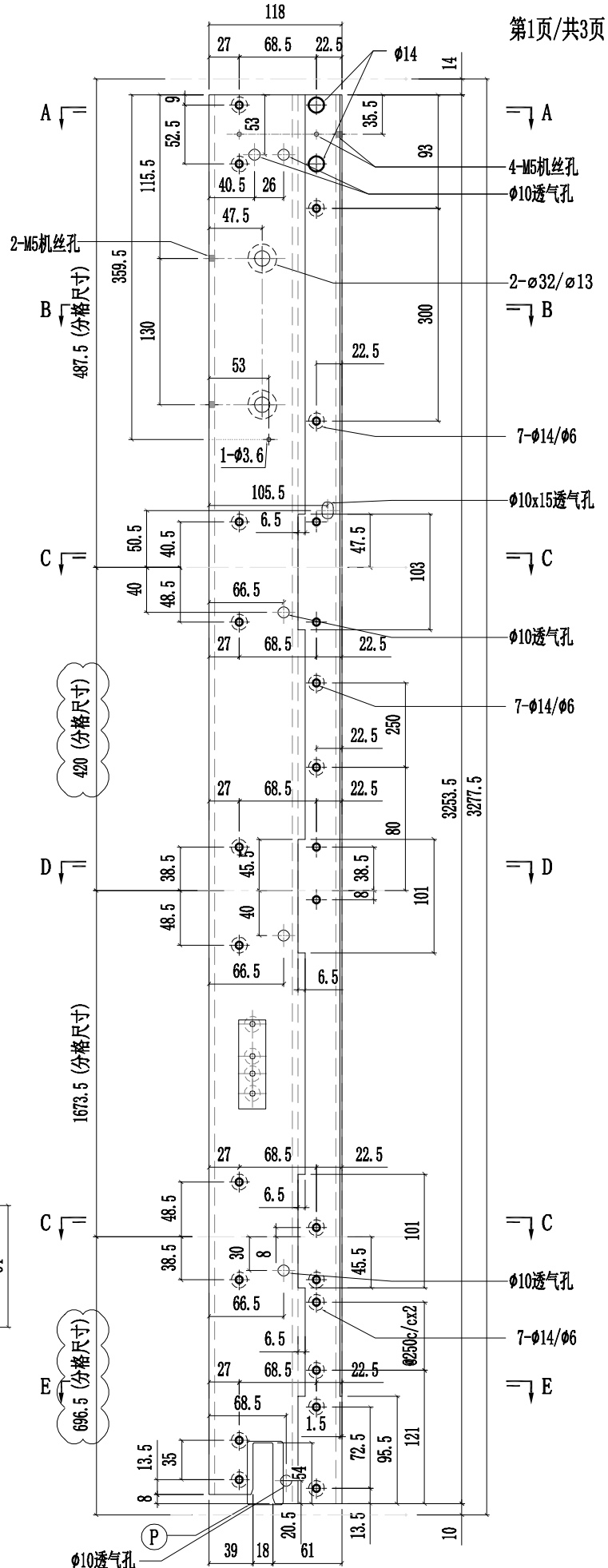





美特鋁質有限公司  
MIDI Aluminium Fabricator Ltd.

工程號	J857	類別		物料號	-									
地盘	啟德6552	制圖	陈梓豪	20220211	圖號	X86055-P30								
修改	A	B	E	採用工廠	✓	地盤	-	图纸名称	铝料加工图	復核	練松文	20220213	數量	-
日期	03.16	04.12	10.07	材料颜色	AL2:ECK3X10063S-XF1	材料	X86055	批准	林仁安	20220215	單件重量	-	(KG)	

第3页/共3页

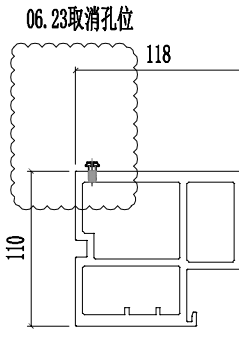
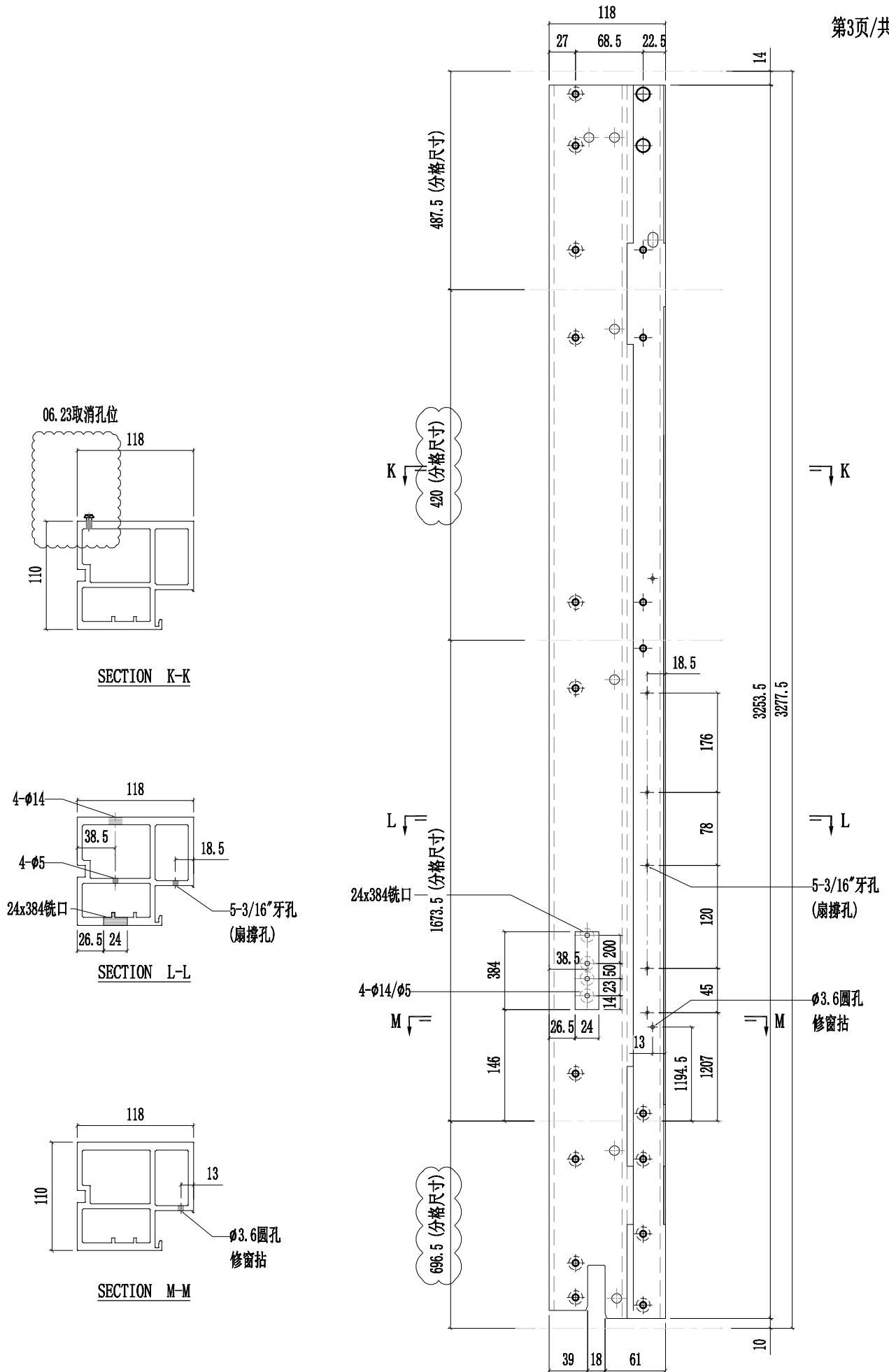

SECTION K-K

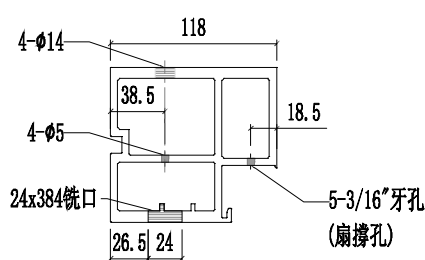

SECTION L-L

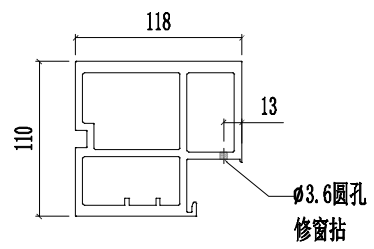

SECTION M-M

K ←

420 (分格尺寸)

L ←

1673.5 (分格尺寸)

M ←

696.5 (分格尺寸)

→ K

→ L

5-3/16"牙孔 (扇撐孔)

φ3.6圓孔 修窗粘



美特鋁質有限公司  
MIDI Aluminium Fabricator Ltd.

工程號	J857	類別		物料號	-							
地盘	啟德6552	制圖	陈梓豪	2022.6.23	圖號	X86055-L24						
修改	A	採用工廠	✓	地盤	-	图纸名称	铝料加工图	復核	練松文	2022.6.25	數量	-
日期	03.16	材料颜色	AL2:ECK3X10063S-XF1	材料	X86055	批准	林仁安	2022.6.27	單件重量	-	(KG)	

第1页/共3页

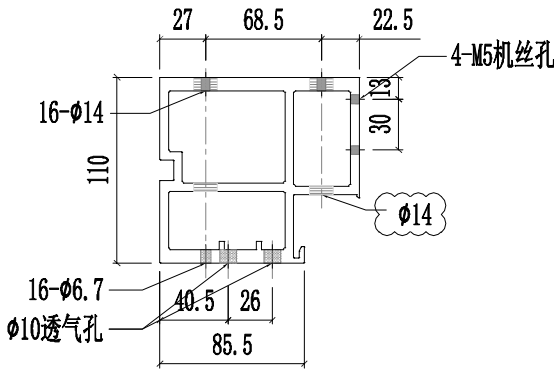

SECTION A-A

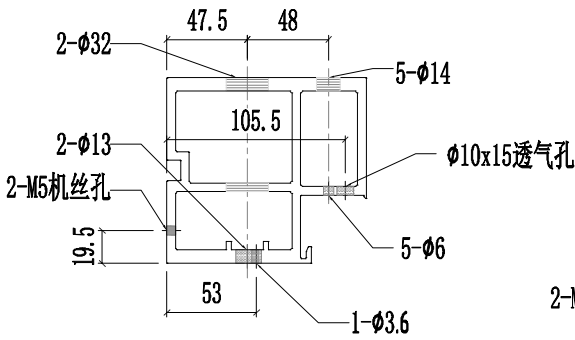

SECTION B-B

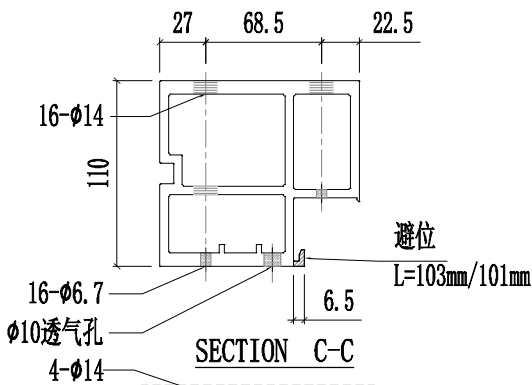

SECTION C-C

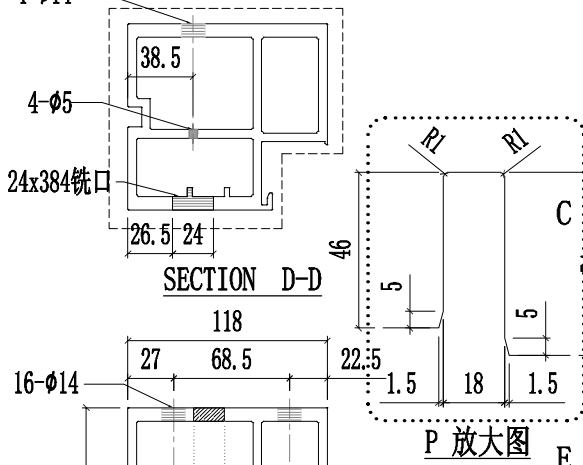

SECTION D-D

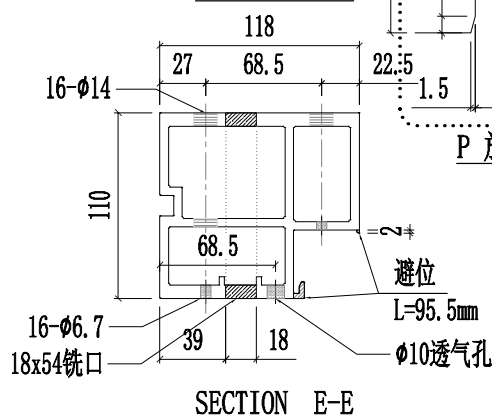

SECTION E-E

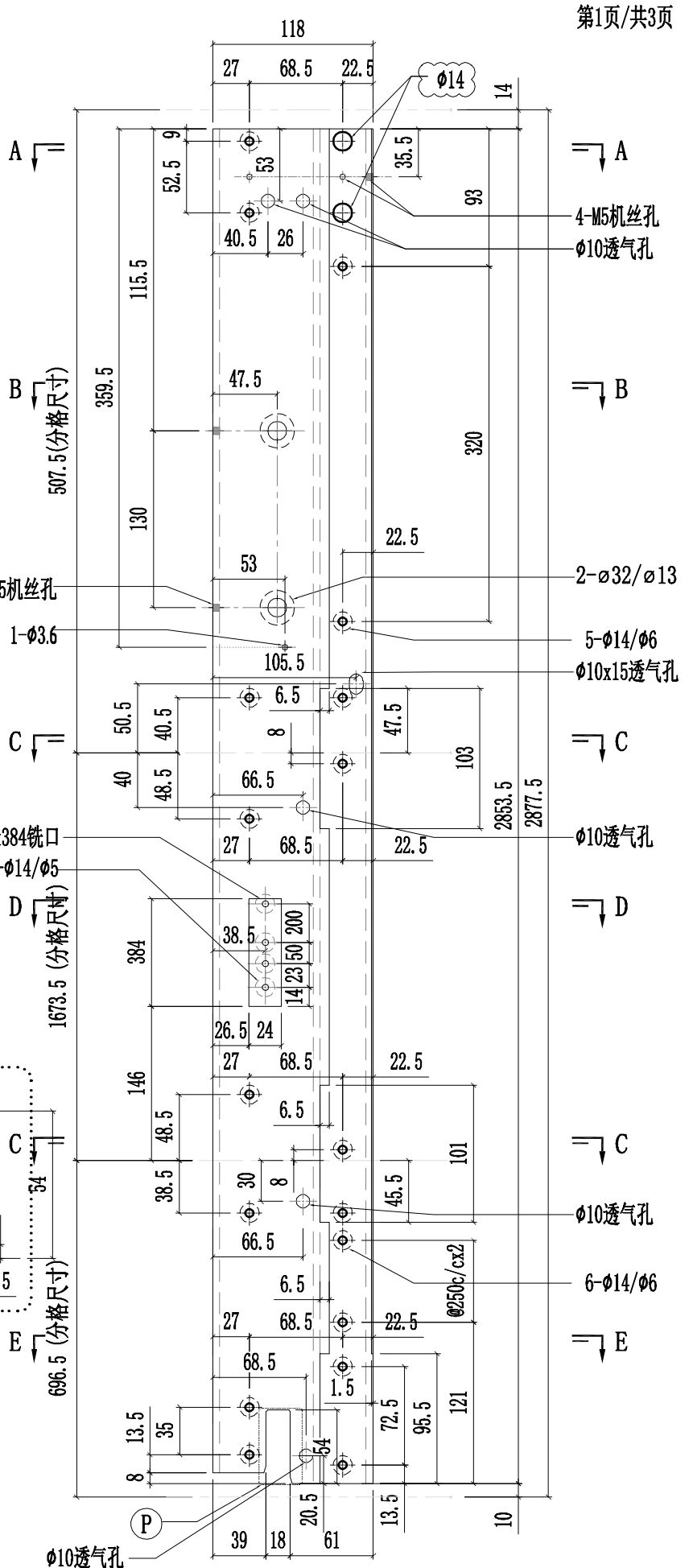





工程號	J857	類別		物料號	-									
地盘	啟德6552	制圖	陈梓豪	2022.6.23	圖號	X86055-L24								
修改	A	B	D	採用工廠	✓	地盤	-	图纸名称	铝料加工图	復核	練松文	2022.6.25	數量	-
日期	03.16	04.12	05.14	材料颜色	AL2:ECK3X10063S-XF1	材料	X86055	批准	林仁安	2022.6.27	單件重量	-	(KG)	

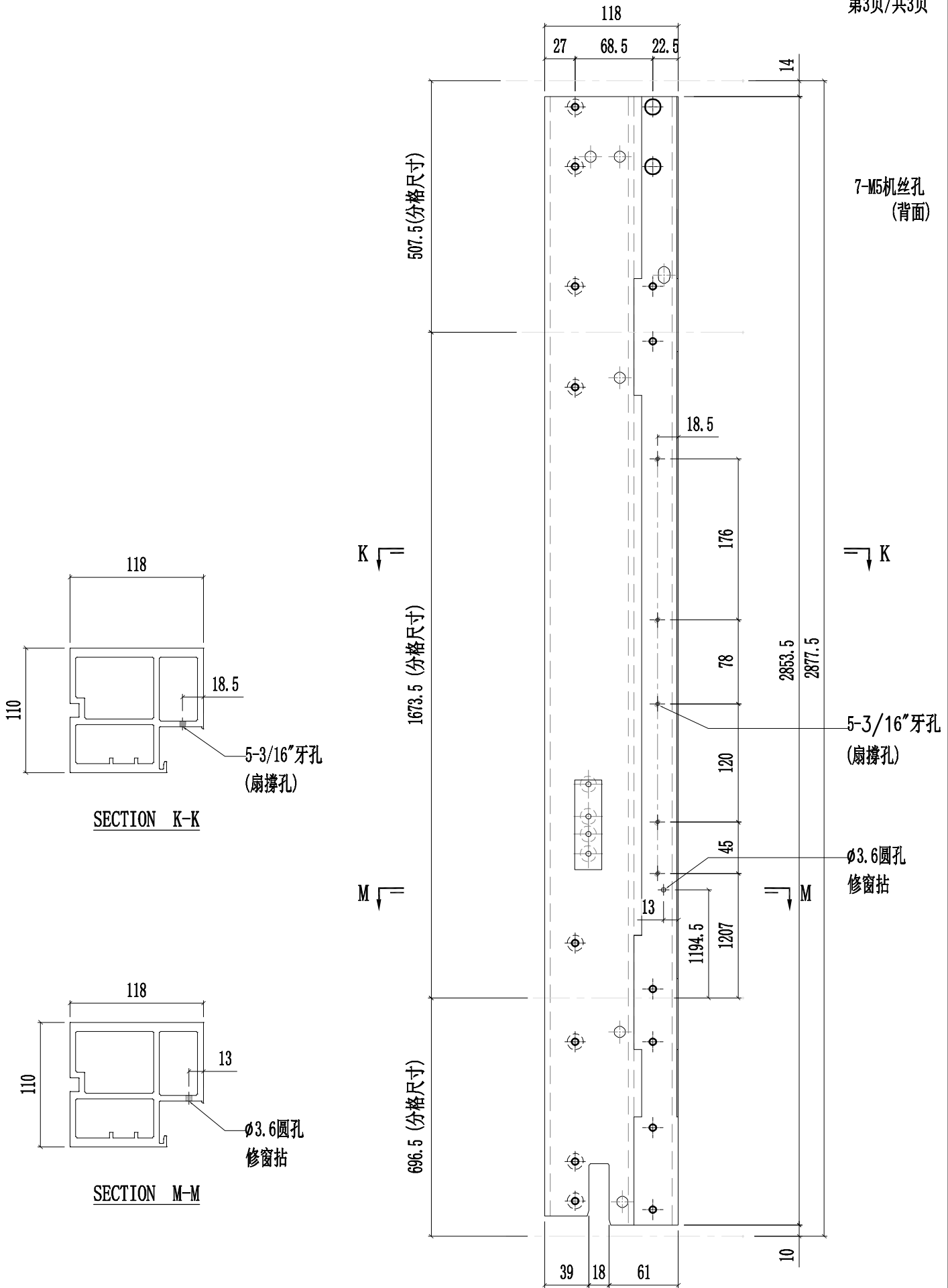



美特鋁質有限公司  
MIDI Aluminium Fabricator Ltd.

工程號	J857	類別		物料號	-							
地盘	啟德6552	制圖	陈梓豪	2022.6.23	圖號	X86055-L25						
修改	A	採用工廠	✓	地盤	-	图纸名称	铝料加工图	復核	練松文	2022.6.25	數量	-
日期	03.16	材料颜色	AL2:ECK3X10063S-XF1	材料	X86055	批准	林仁安	2022.6.27	單件重量	-	(KG)	

第1页/共3页

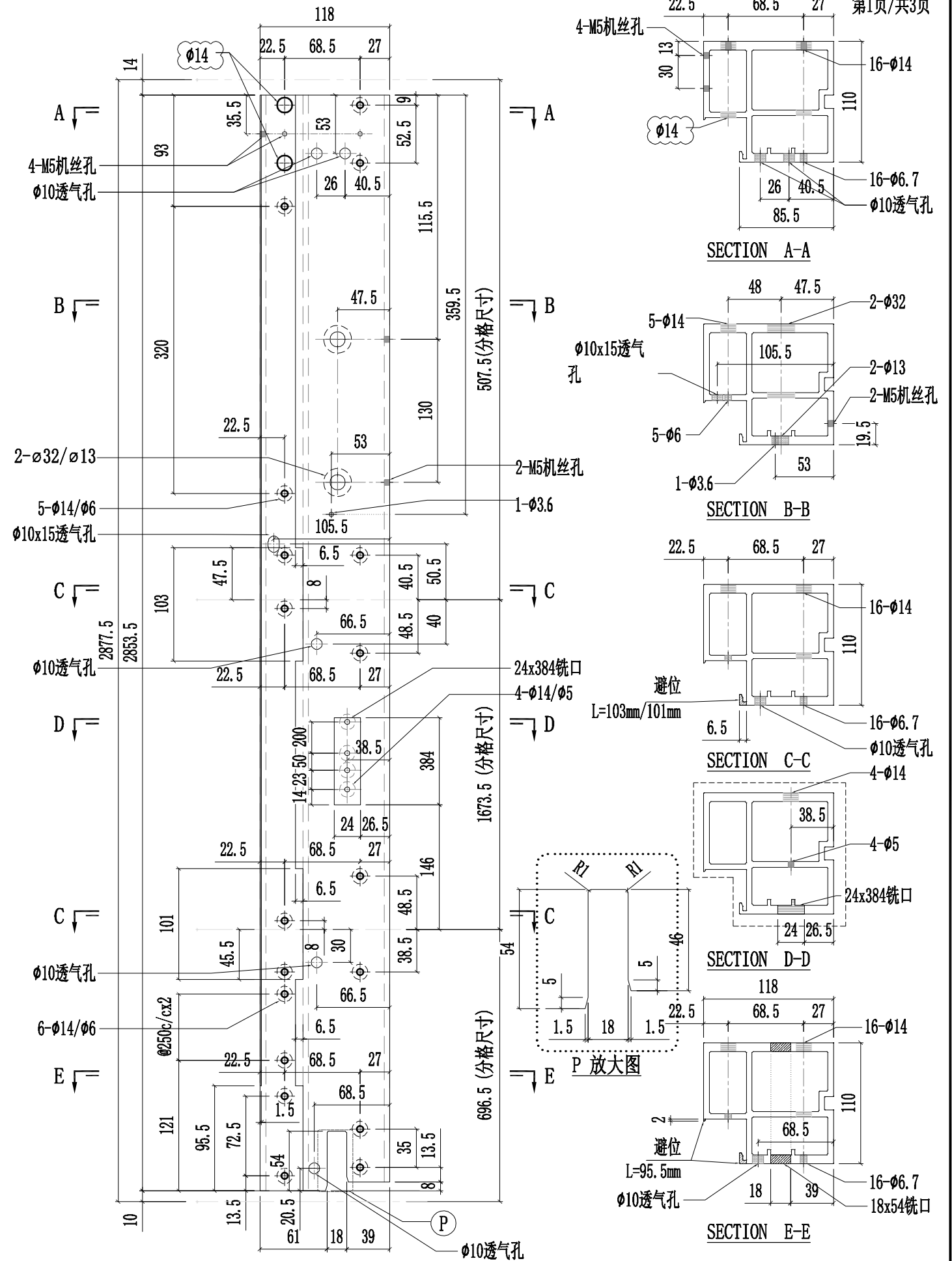





美特鋁質有限公司  
MIDI Aluminium Fabricator Ltd.

工程號	J857	類別		物料號	-							
地盘	啟德6552	制圖	陈梓豪	2022.6.23	圖號	X86055-L25						
修改	A	採用工廠	✓	地盤	-	图纸名称	铝料加工图	復核	練松文	2022.6.25	數量	-
日期	03.16	材料颜色	AL2:ECX3X10063S-XF1	材料	X86055	批准	林仁安	2022.6.27	單件重量	-	(KG)	

第3页/共3页

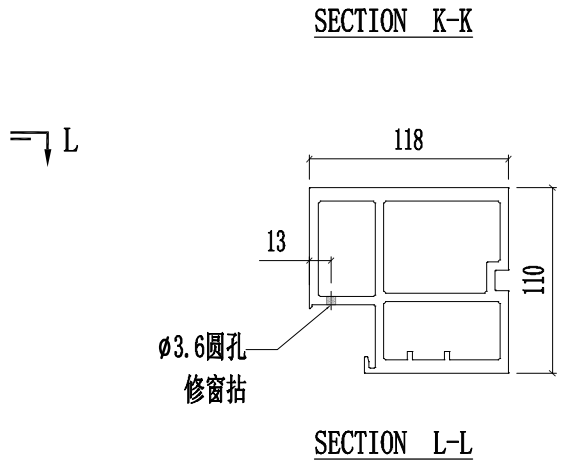
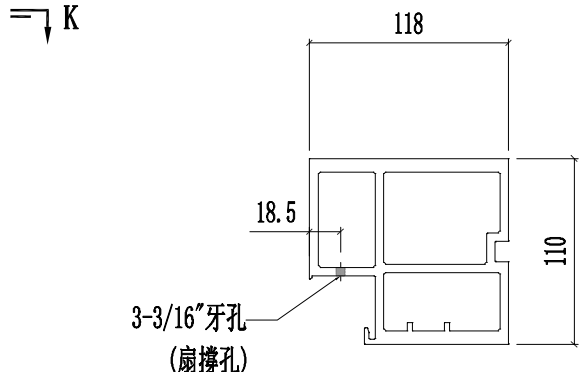
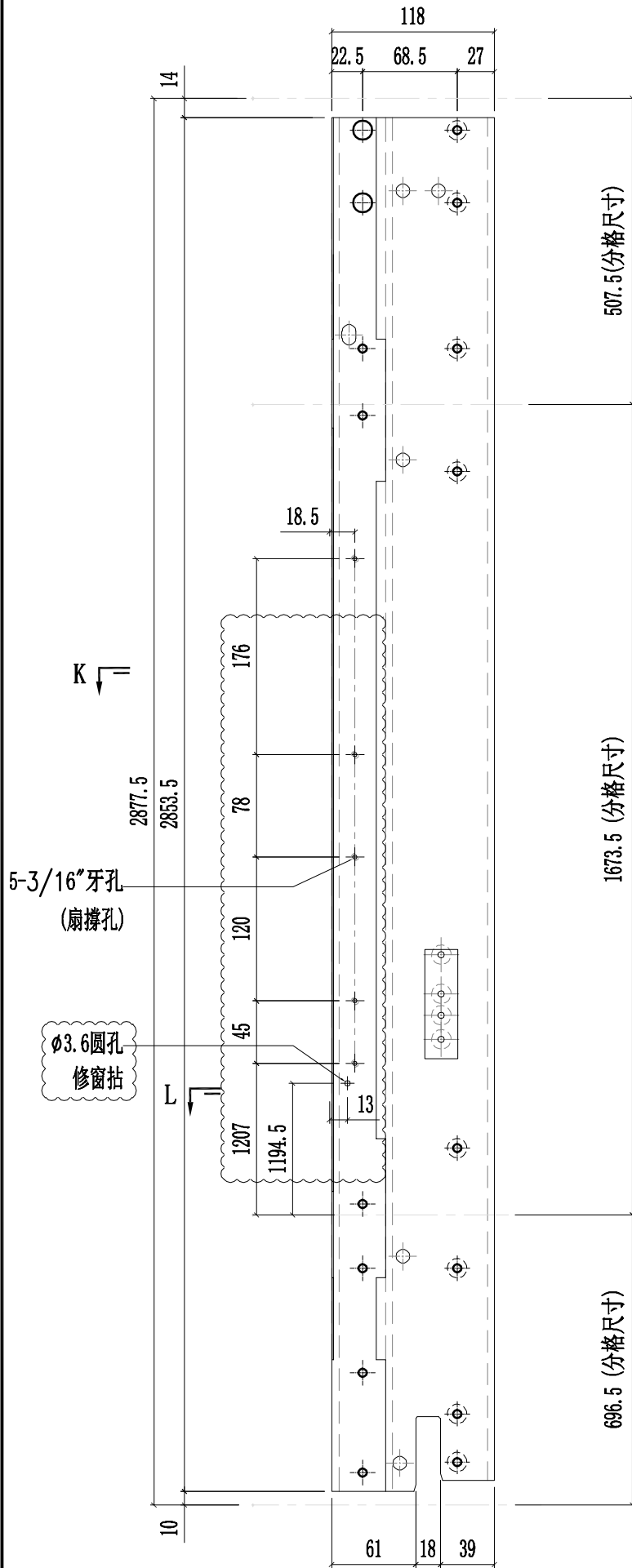



美特铝质有限公司  
MIDI Aluminium Fabricator Ltd.

工程號	J857	類別		物料號	-							
地盘	啟德6552	制圖	陈梓豪	2022.6.23	圖號	X86055-L26						
修改	A	採用工廠	✓	地盤	-	图纸名称	铝料加工图	復核	練松文	2022.6.25	數量	-
日期	03.16	材料颜色	AL2:ECK3X10063S-XF1	材料	X86055	批准	林仁安	2022.6.27	單件重量	-	(KG)	

第1页/共3页

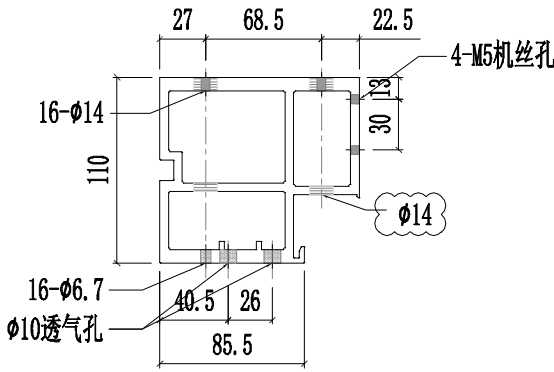

SECTION A-A

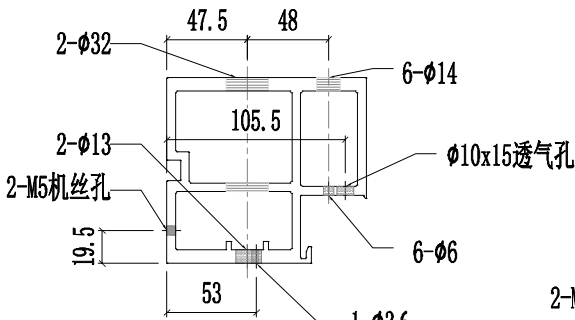

SECTION B-B

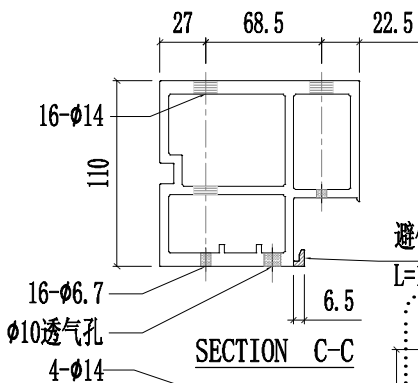

SECTION C-C

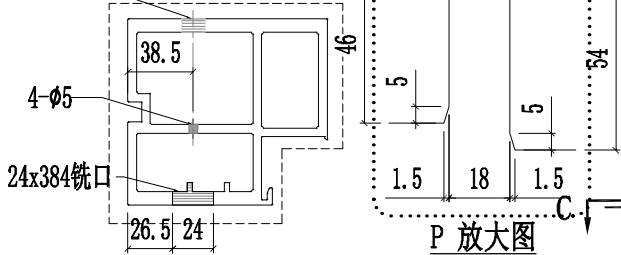

SECTION D-D

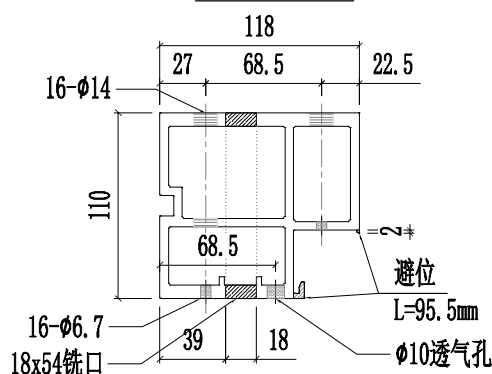

SECTION E-E

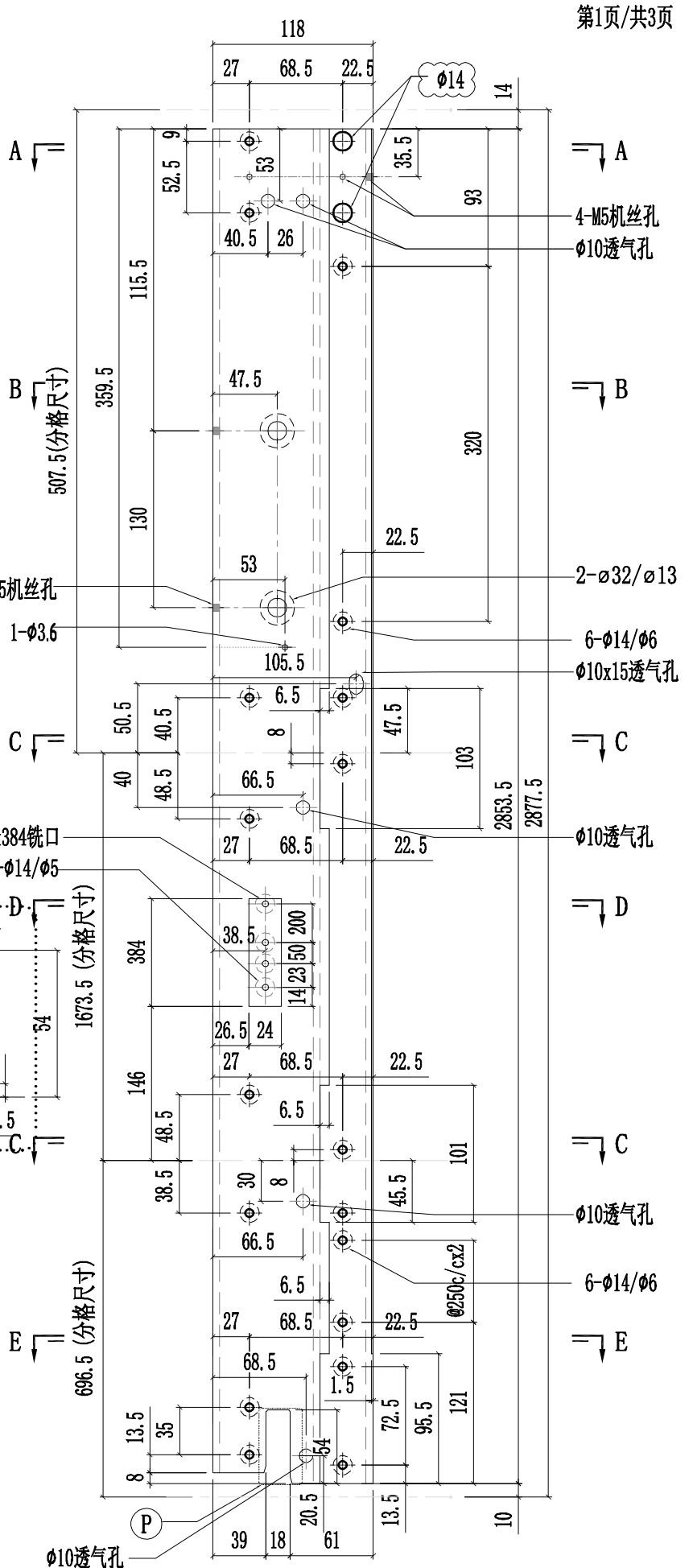



工程號	J857	類別		物料號	-							
地盘	啟德6552	制圖	陈梓豪	2022.6.23	圖號	X86055-L26						
修改	A B	採用工廠	✓	地盤	-	图纸名称	铝料加工图	復核	練松文	2022.6.25	數量	-
日期	03.16 07.09	材料颜色	AL2:ECK3X10063S-XF1	材料	X86055	批准	林仁安	2022.6.27	單件重量	-	(KG)	

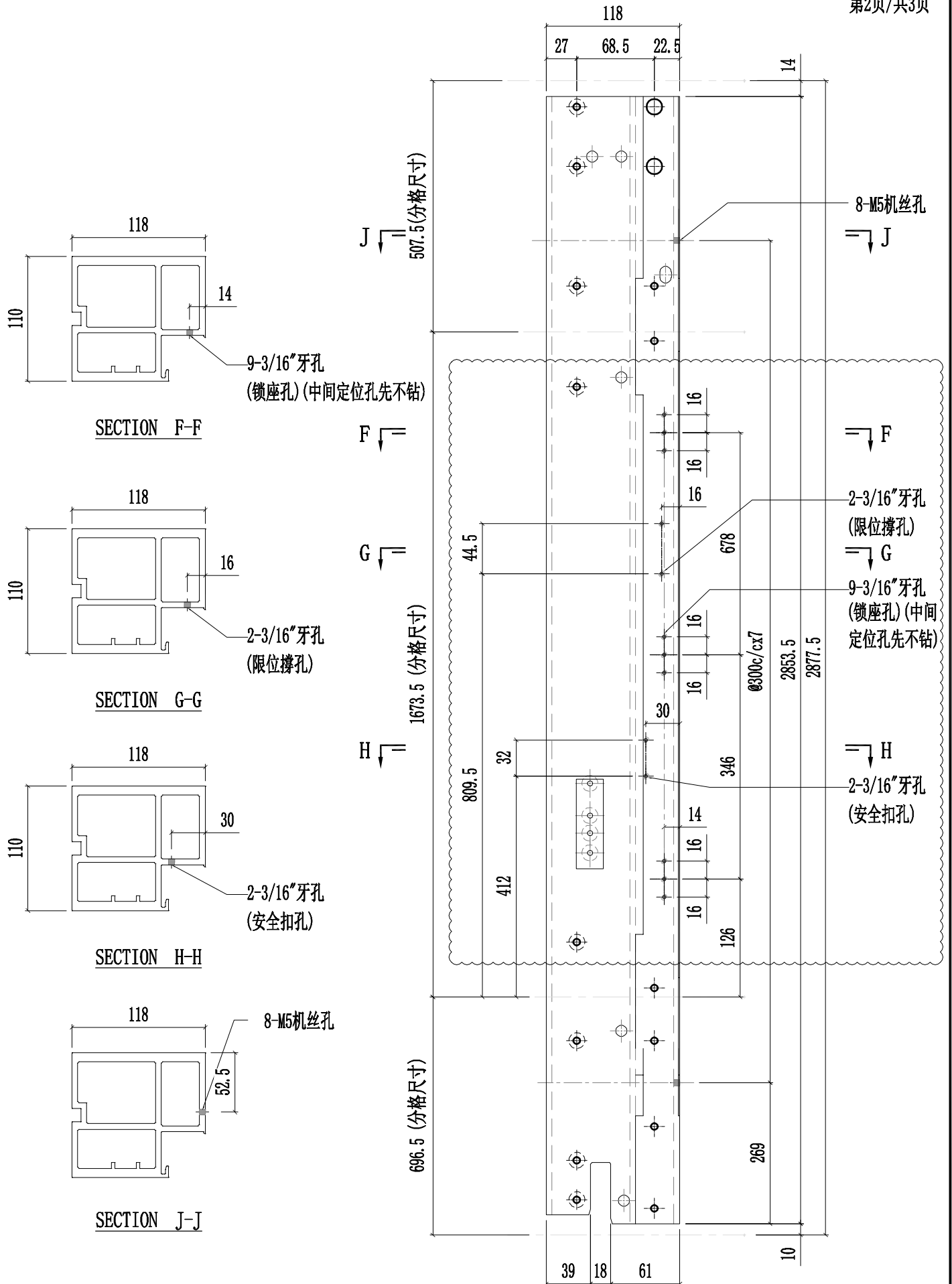



美特鋁質有限公司  
MIDI Aluminium Fabricator Ltd.

工程號	J857	類別		物料號	-							
地盘	啟德6552	制圖	陈梓豪	2022.6.23	圖號	X86055-L26						
修改	A	採用工廠	✓	地盤	-	图纸名称	铝料加工图	復核	練松文	2022.6.25	數量	-
日期	03.16	材料颜色	AL2:ECK3X10063S-XF1	材料	X86055	批准	林仁安	2022.6.27	單件重量	-	(KG)	

第3页/共3页

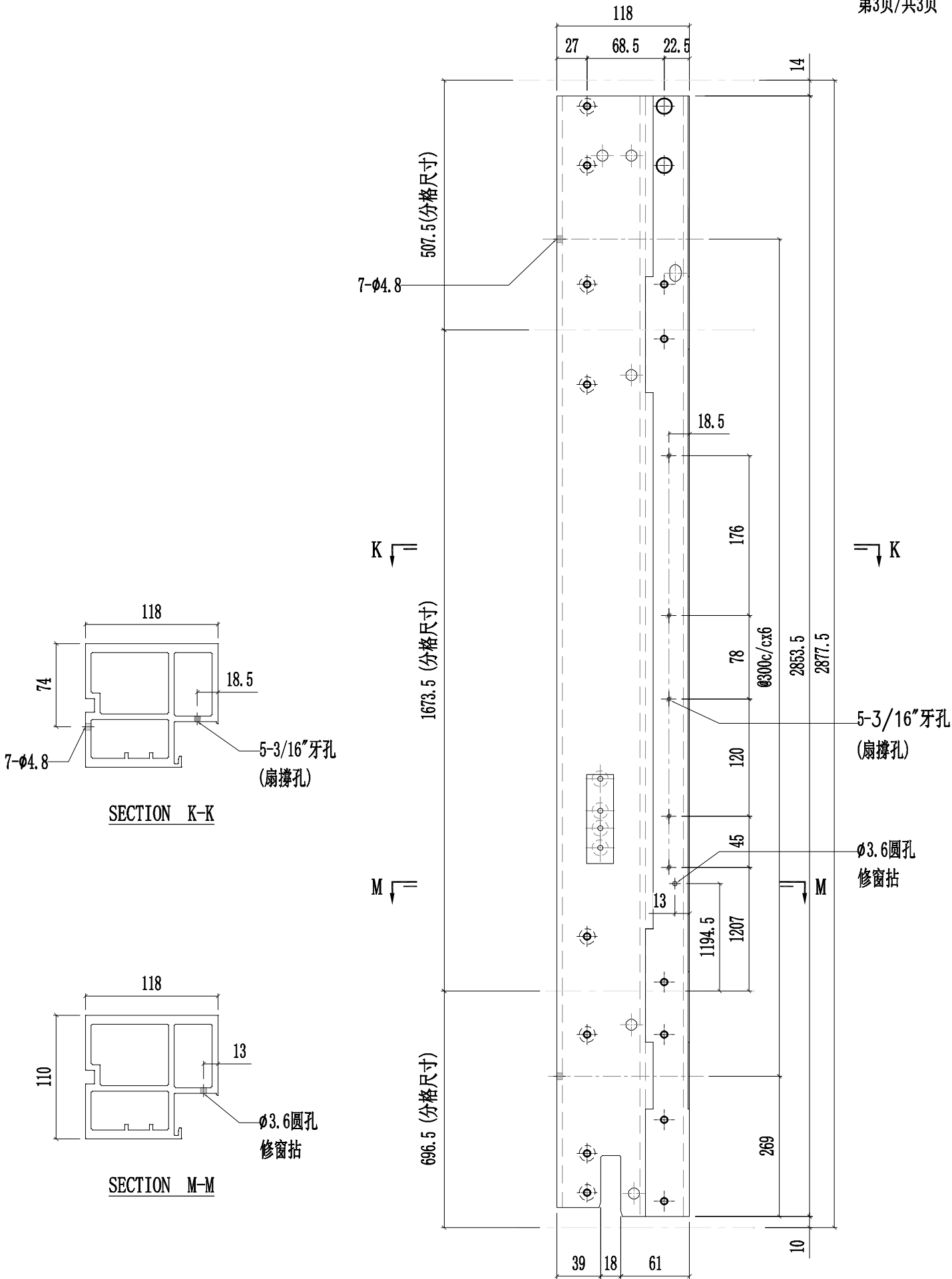



工程號	J857	類別		物料號	-							
地盘	啟德6552	制圖	陈梓豪	2022.6.23	圖號	X86055-L27						
修改	A	採用工廠	✓	地盤	-	图纸名称	铝料加工图	復核	練松文	2022.6.25	數量	-
日期	03.16	材料颜色	AL2:ECK3X10063S-XF1	材料	X86055	批准	林仁安	2022.6.27	單件重量	-	(KG)	

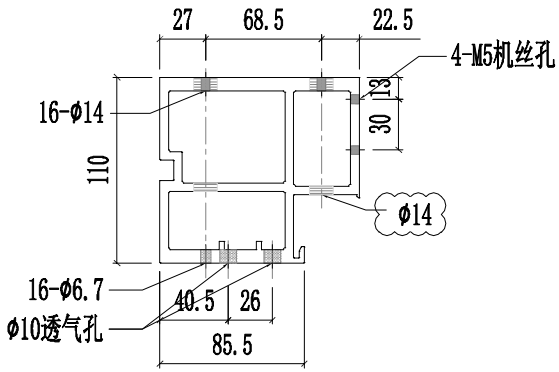

SECTION A-A

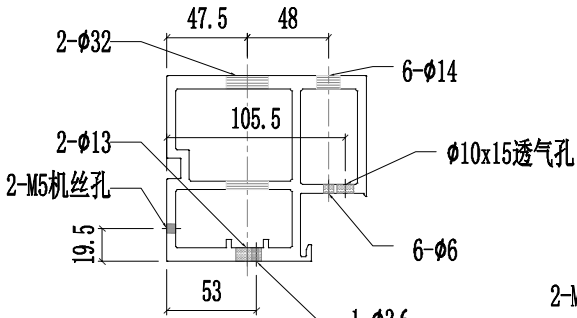

SECTION B-B

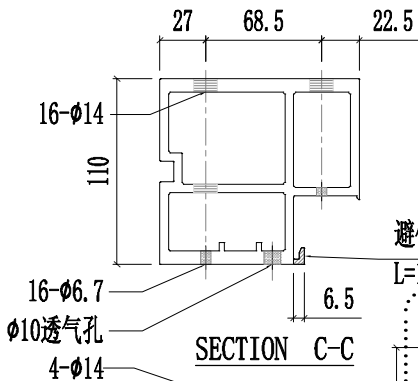

SECTION C-C

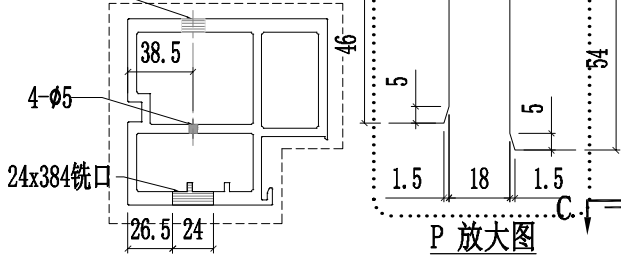

SECTION D-D

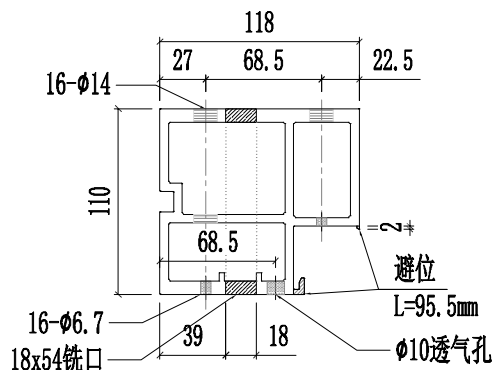

SECTION E-E

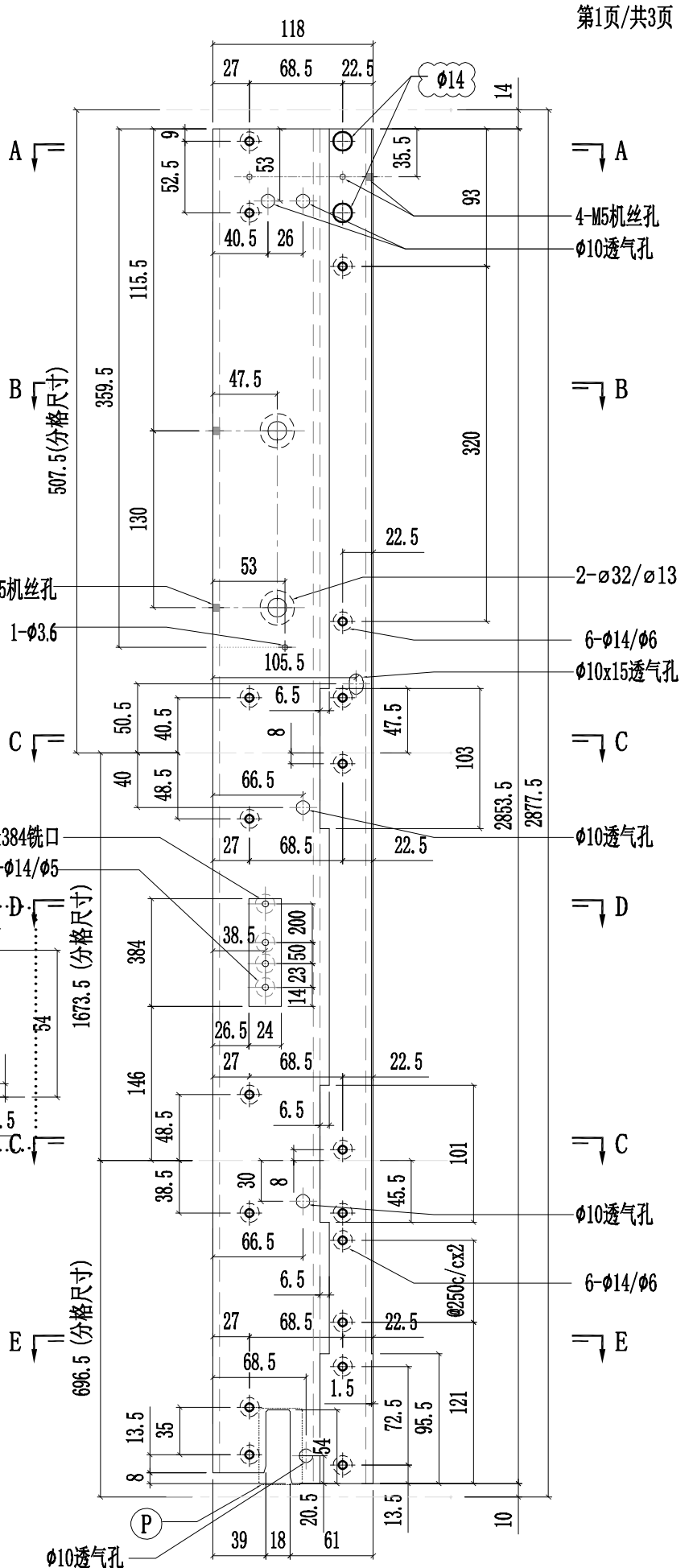
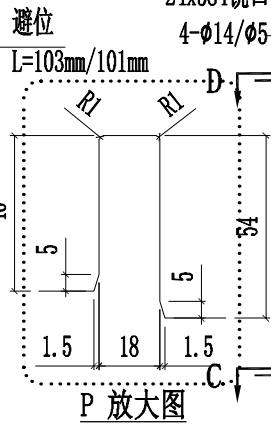





美特鋁質有限公司  
MIDI Aluminium Fabricator Ltd.

工程號	J857	類別		物料號	-			
地盘	啟德6552	制圖	陈梓豪	2022.6.23	圖號	X86055-L27		
修改	A	B		復核	練松文	2022.6.25	數量	-
日期	03.16	07.09		批准	林仁安	2022.6.27	單件重量	- (KG)
採用工廠	✓	地盤	-	图纸名称	铝料加工图	材料	X86055	
材料颜色	AL2: ECK3X10063S-XF1							

第3页/共3页

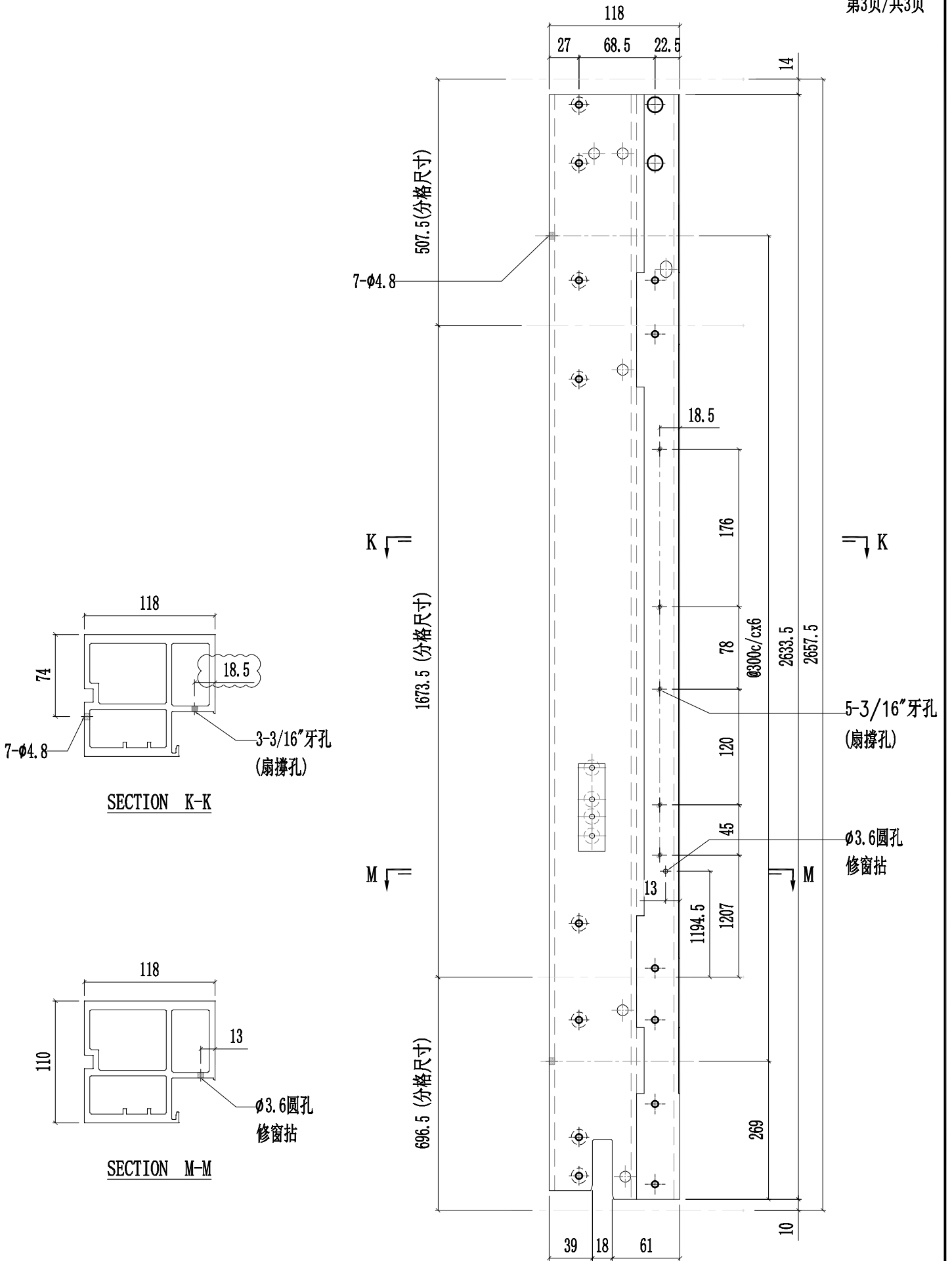



美特鋁質有限公司  
MIDI Aluminium Fabricator Ltd.

工程號	J857	類別		物料號	-							
地盘	啟德6552	制圖	陈梓豪	20220211	圖號	X86056-P08						
修改	A B D	採用工廠	✓	地盤	-	图纸名称	铝料加工图	復核	練松文	20220213	數量	-
日期	03.16	04.26	05.09	材料颜色	AL2: ECK3X10063S-XF1	材料	X86056	批准	林仁安	20220215	單件重量	- (KG)

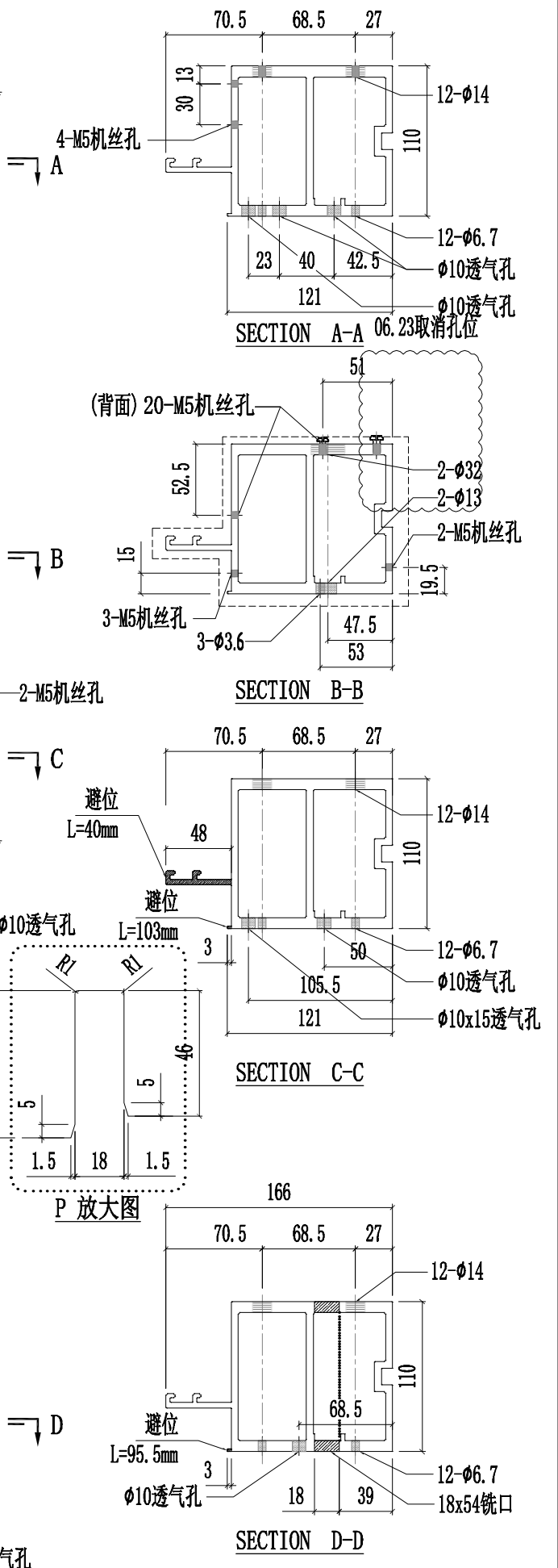
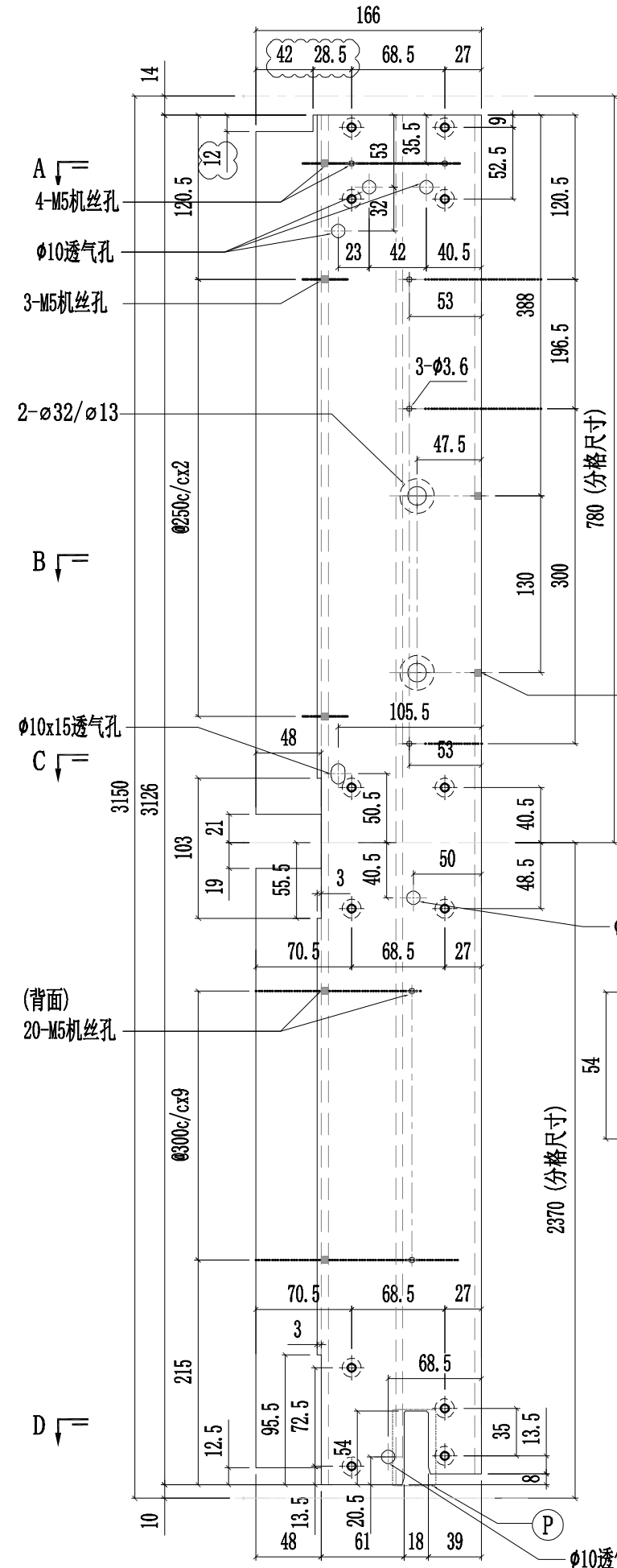





美特鋁質有限公司  
MIDI Aluminium Fabricator Ltd.

工程號	J857	類別		物料號	-							
地盘	啟德6552	制圖	陈梓豪	2022.6.23	圖號	X86075-L12						
修改	A	採用工廠	✓	地盤	-	图纸名称	铝料加工图	復核	練松文	2022.6.25	數量	-
日期	03.16	材料颜色	AL2:ECX3X10063S-XF1	材料	X86075	批准	林仁安	2022.6.27	單件重量	-	(KG)	

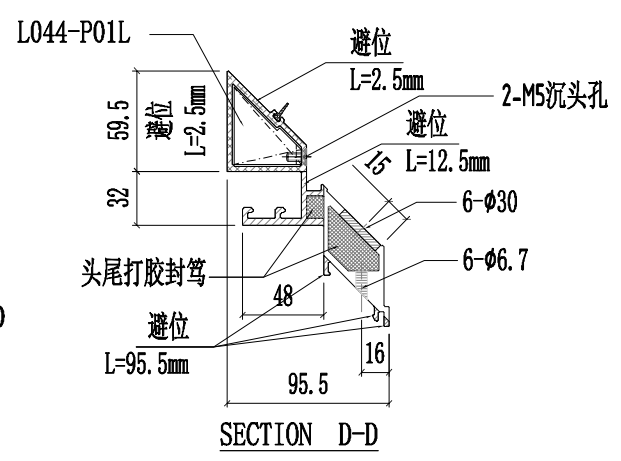
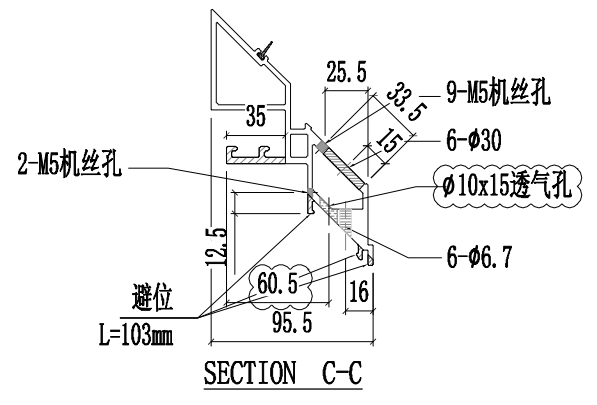
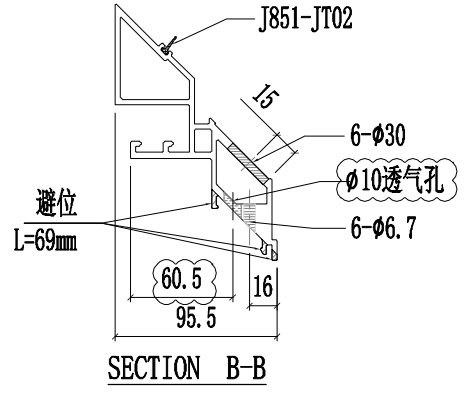
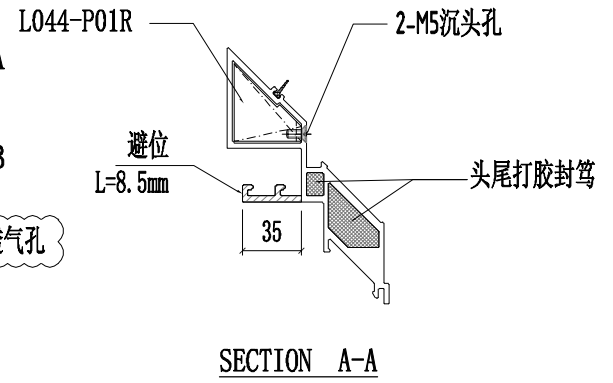
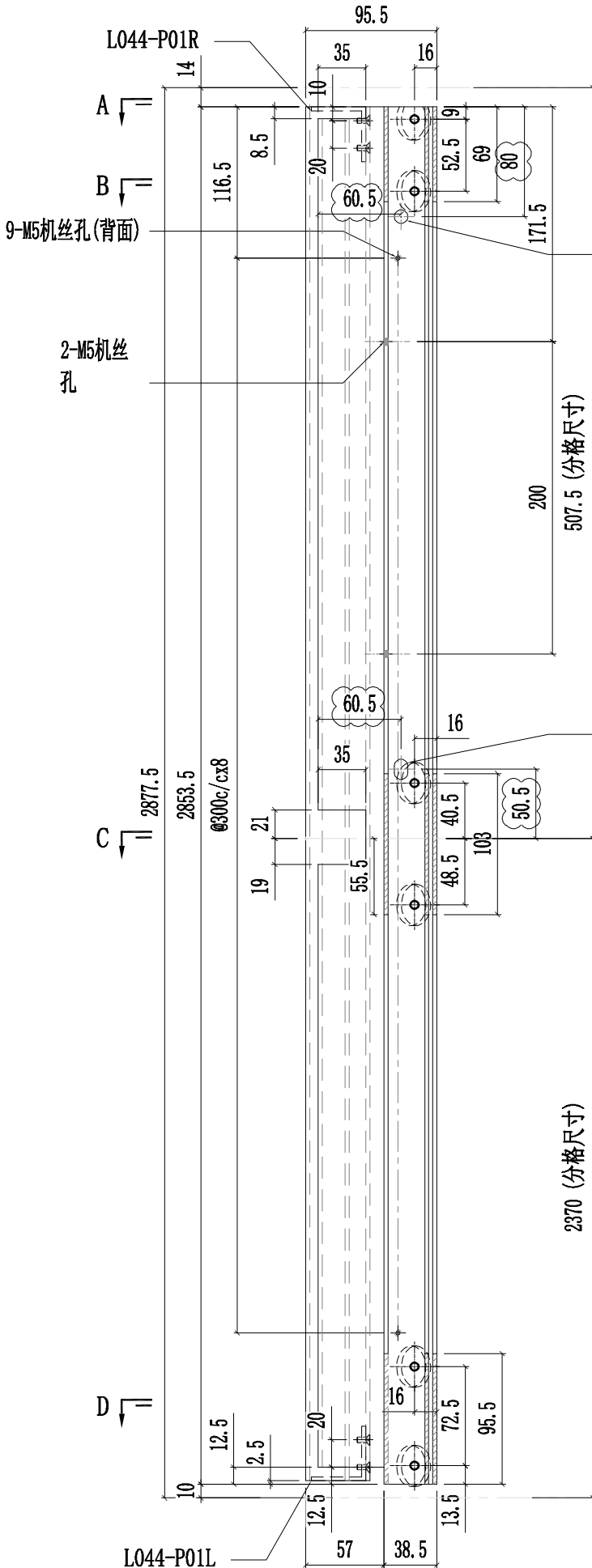



美特鋁質有限公司  
MIDI Aluminium Fabricator Ltd.

工程號	J857	類別		物料號	-							
地盘	啟德6552	制圖	陈梓豪	2022.10.07	圖號	X86075-L13						
修改	A	採用工廠	✓	地盤	-	图纸名称	铝料加工图	復核	練松文	2022.10.07	數量	-
日期	03.16	材料颜色	AL2: ECK3X10063S-XF1	材料	X86075	批准	林仁安	2022.10.07	單件重量	-	(KG)	

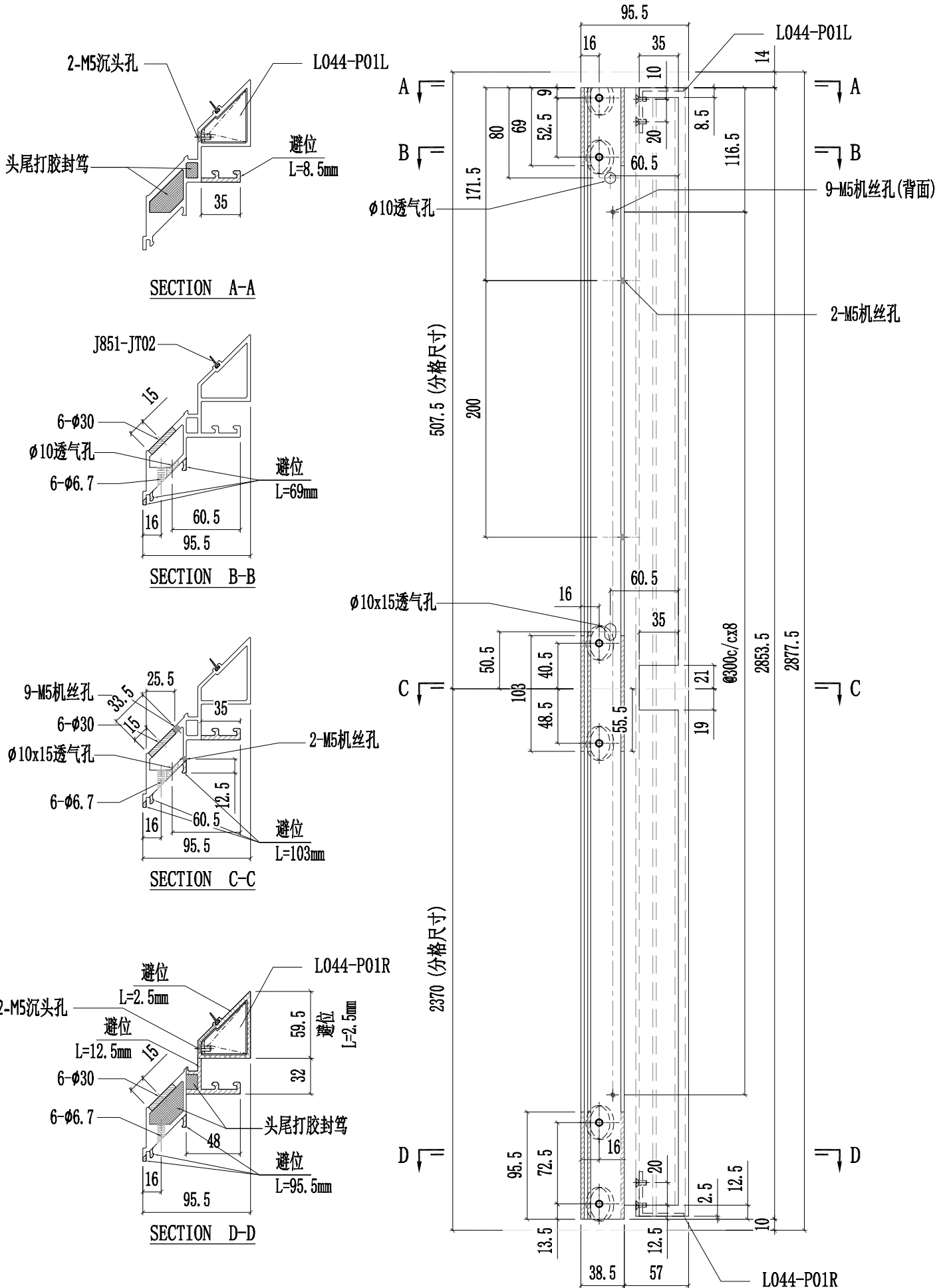



美特鋁質有限公司  
MIDI Aluminium Fabricator Ltd.

工程號	J857	類別		物料號	-			
地盘	啟德6552	制圖	陈梓豪	20220211	圖號	X86086-P16		
修改	A	B		復核	練松文	20220213	數量	-
日期	03.16	10.07		批准	林仁安	20220215	單件重量	- (KG)
採用工廠	✓	地盤	-	图纸名称	铝料加工图	材料	X86086	
材料颜色	AL2: ECK3X10063S-XF1							

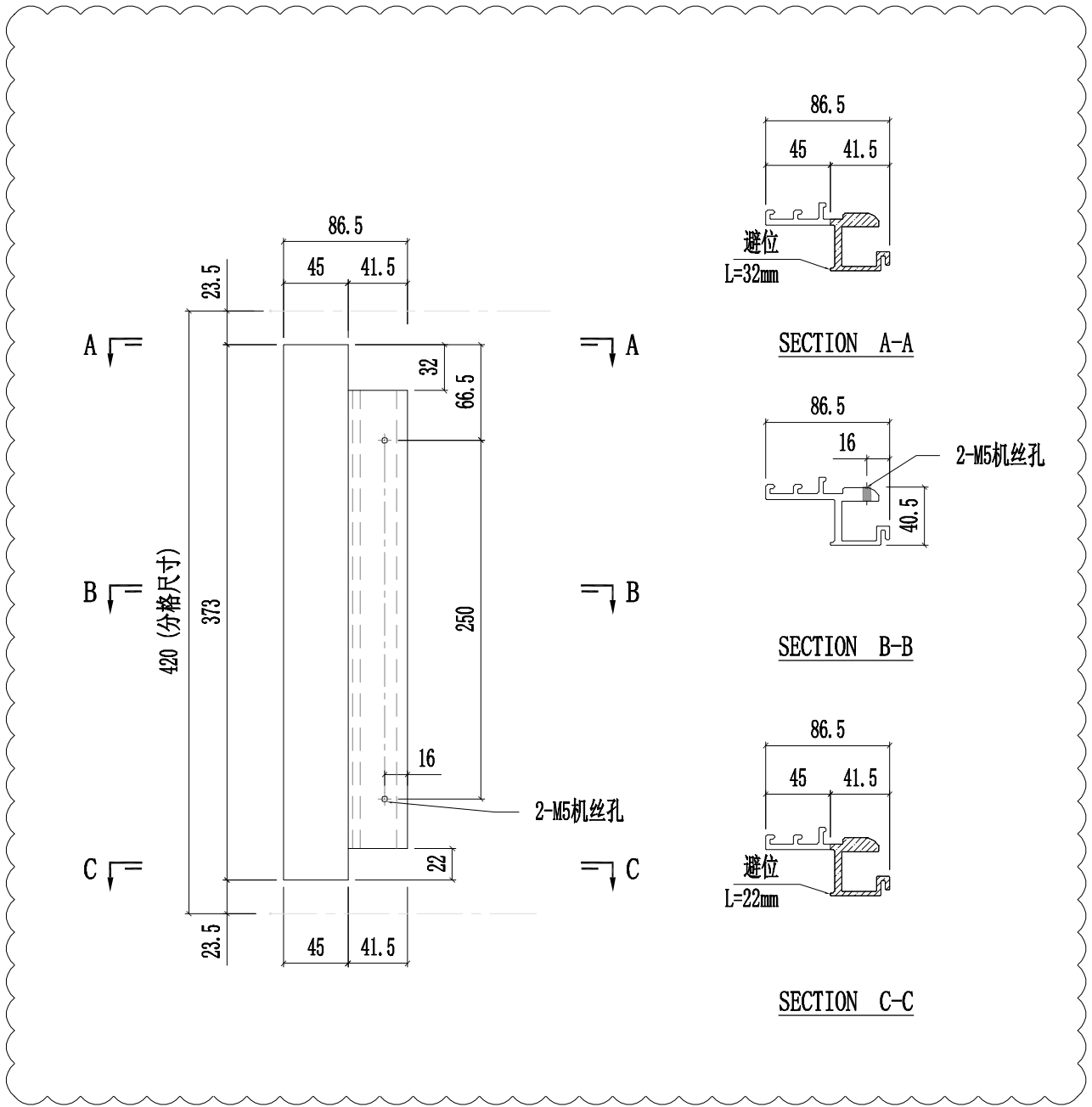



美特鋁質有限公司  
MIDI Aluminium Fabricator Ltd.

工程號	J857	類別		物料號	-			
地盘	啟德6552	制圖	陈梓豪	20220211	圖號	X86086-P17		
修改	A	B		復核	練松文	20220213	數量	-
日期	03.16	10.07		批准	林仁安	20220215	單件重量	- (KG)
採用	工廠	✓	地盤	-	图纸名称	铝料加工图	材料	X86086
材料颜色	AL2: ECK3X10063S-XF1							

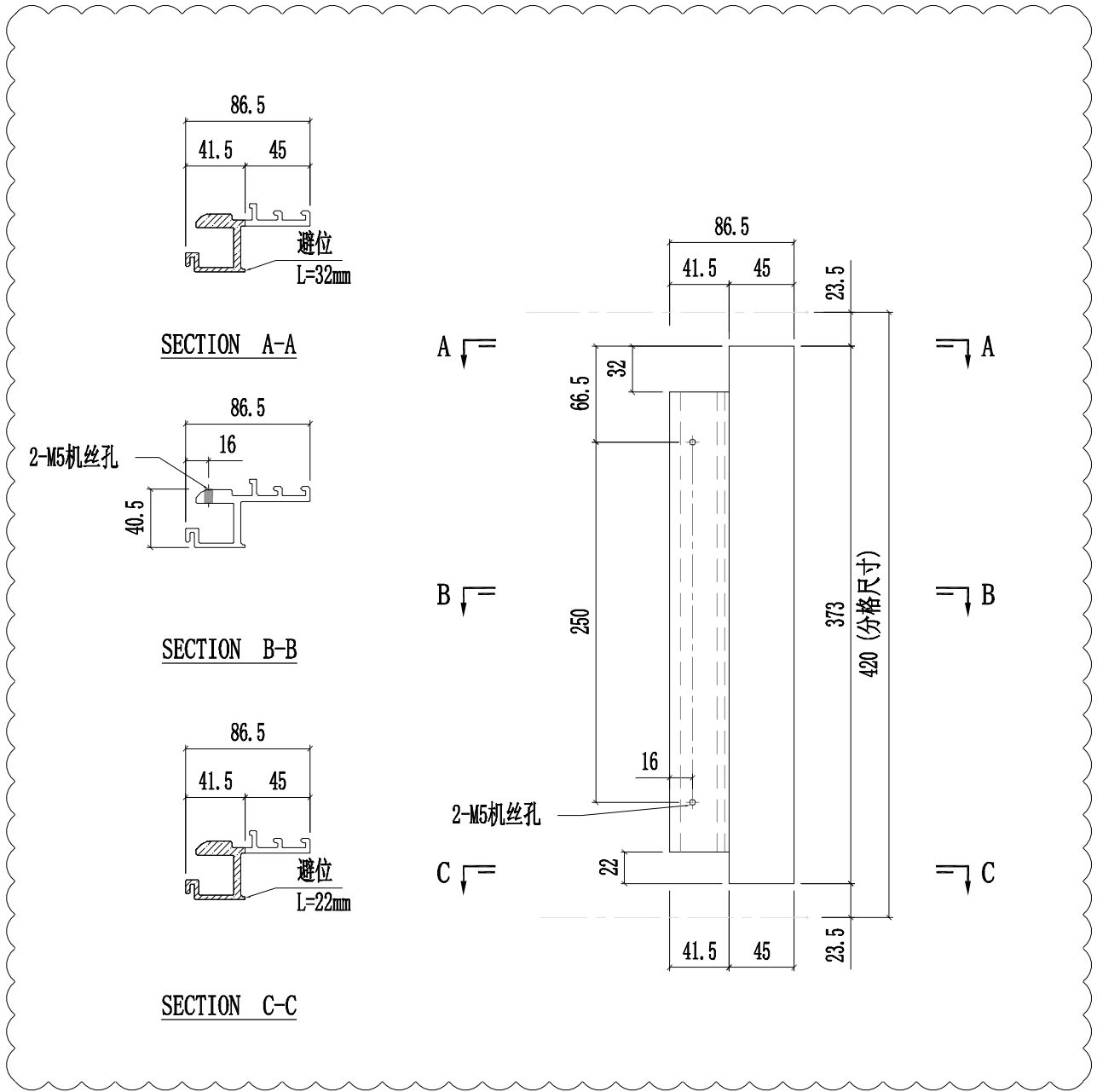

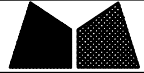
 美特鋁質有限公司 MIDI Aluminium Fabricator Ltd.			工程號	J857	類別		物料號	物料号				
			地盘	J857啟德6552	制圖	制图	制图日期	圖號	图号			
修改	A	B	C	採用工廠	✓ 地盘	圖紙名稱	铝料加工图	復核	复核	复核日期	數量	数量
日期	03.18	04.06	06.27	材料颜色	PVF2	材料	6063-T6	批准	批准	批准日期	單件重量	单件重量 (KG)

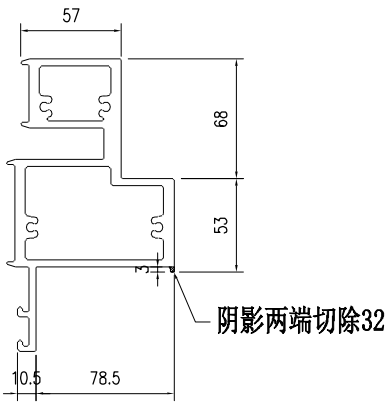
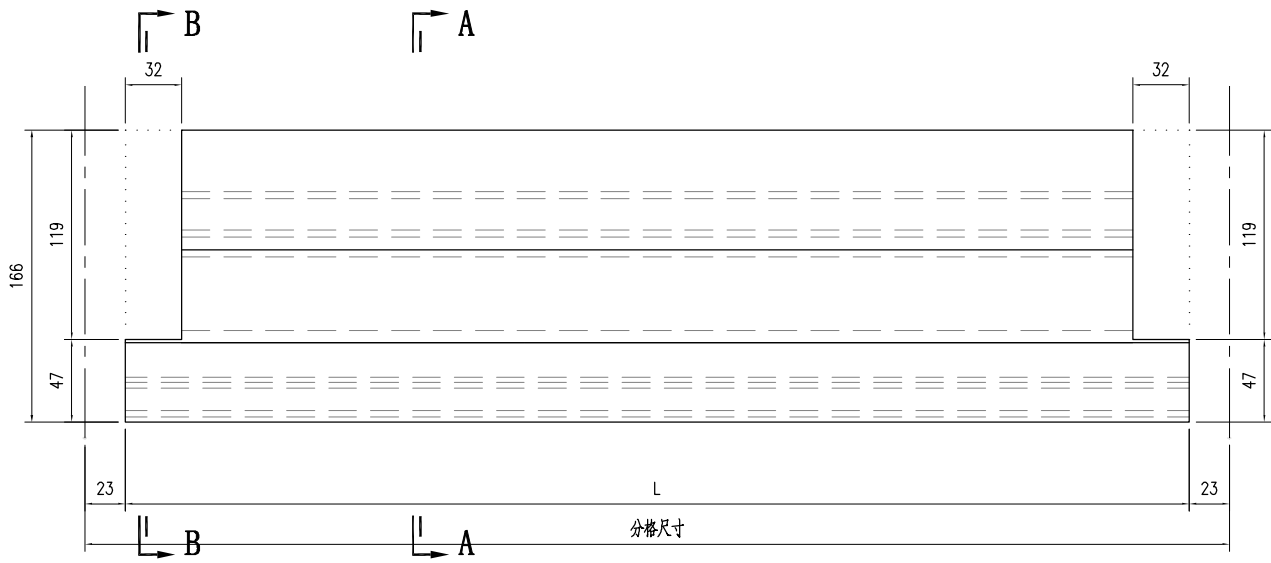

**SECTION A-A**

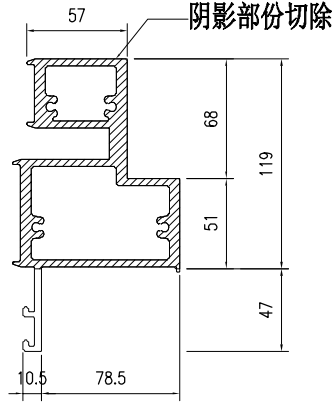

**SECTION B-B**

部件编号	L	分格尺寸
X86059-001-101	1174	1220
X86059-001-102	1049	1095
X86059-001-103	1353	1399
X86059-001-104	1024	1070
X86059-001-105	1040	1086
X86059-001-106	1574	1620
X86059-001-107	1046	1092
X86059-001-108	1108	1154
X86059-001-109	1608	1654
X86059-001-110	2062	2108
X86059-001-111	1283	1329
X86059-001-112	796	842
X86059-001-113	1051	1097
X86059-001-114	1537	1583
X86059-001-115	1382	1428

部件编号	L	分格尺寸
X86059-001-116	492	538
X86059-001-117	744	790
X86059-001-118	904	950
X86059-001-119	1776	1822
X86059-001-120	1226	1272
X86059-001-121	1346	1392
X86059-001-122	1676	1722
X86059-001-123	1519	1565
X86059-001-124	1492	1538
X86059-001-125	1091	1137
X86059-001-126	1564	1610
X86059-001-127	1304	1350
X86059-001-128	1167	1213
X86059-001-129	1429	1475
X86059-001-130	817	863

部件编号	L	分格尺寸
X86059-001-131	692	738
X86059-001-132	1242	1288
X86059-001-133	1479	1525
X86059-001-134	1604	1650
X86059-001-135	1010	1056
X86059-001-136	1592	1638.5
X86059-001-137	1392	1438.5
X86059-001-138	1319.5	1365.5

 美特鋁質有限公司 MIDI Aluminium Fabricator Ltd.			工程號	J857	類別		物料號	M1	
修改	A		地盤	J857啟德G552	制圖	李传鹏	2022-01-13	圖號	X86059-001-A22
日期	03.18		採用工廠	✓ 地盤	图纸名称	铝料加工图	復核	練松文	2022-01-13
			材料颜色	AL2:FCX3K10063S-XT1(深灰色)	材料	X86059	批准	林仁安	2022-01-13
							單件重量	-	(KG)

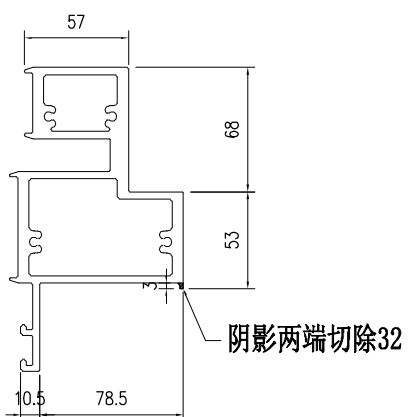
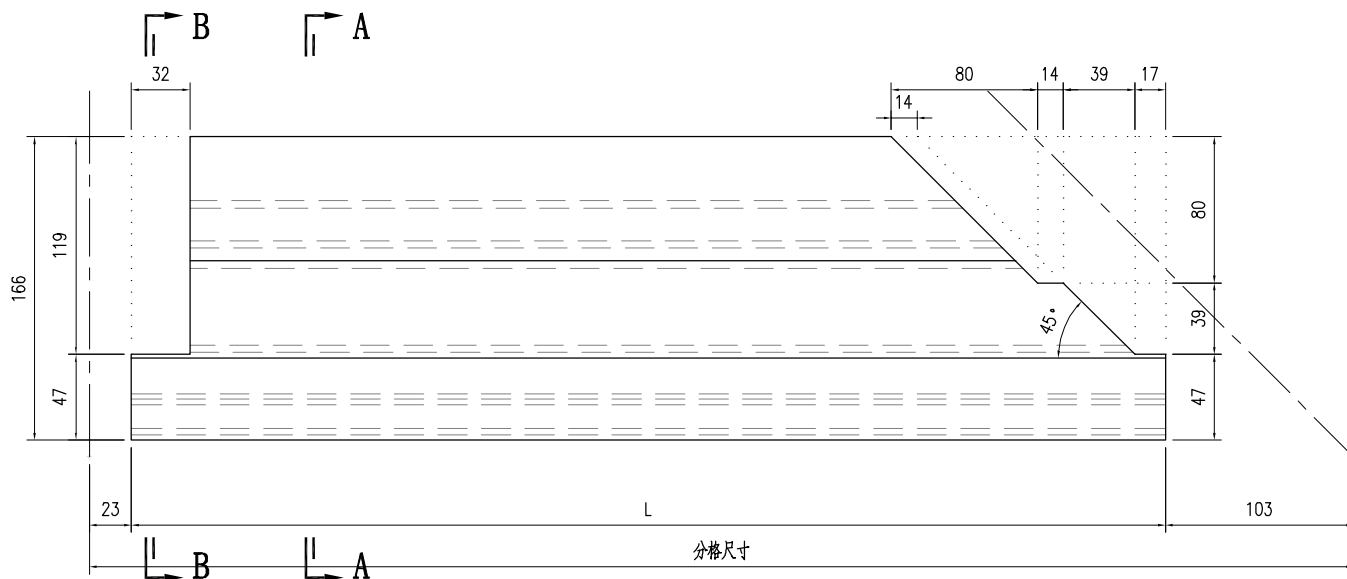

**SECTION A-A**

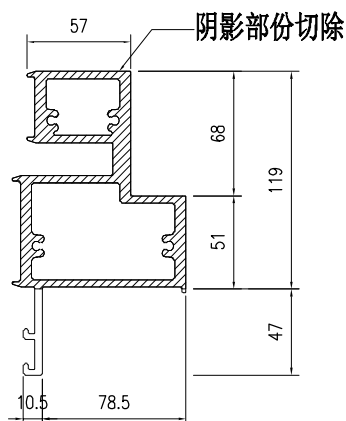

**SECTION B-B**

部件编号	L	分格尺寸
X86059-001-A22	2214	2340
X86059-001-A23	1400	1526
X86059-001-A24	1129	1255
X86059-001-A25	1900	2026
X86059-001-A26	979	1105
X86059-001-A27	1250	1376
X86059-001-A28	834	960
X86059-001-A29	2111.5	2237.5

 美特鋁質有限公司 MIDI Aluminium Fabricator Ltd.				工程號	J857	類別		物料號	M1			
				地盤	J857啟德G552	制圖	李传鹏	2022-01-13	圖號	X86059-001-071		
修改	A	B		採用工廠	✓ 地盤	图纸名称	铝料加工图	復核	練松文	2022-01-13	數量	-
日期	03.18	06.27		材料颜色	AL2:FCX3K10063S-2F1(深灰色)	材料	X86059	批准	林仁安	2022-01-13	單件重量	- (KG)

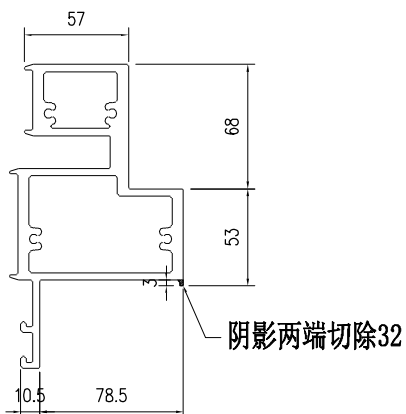
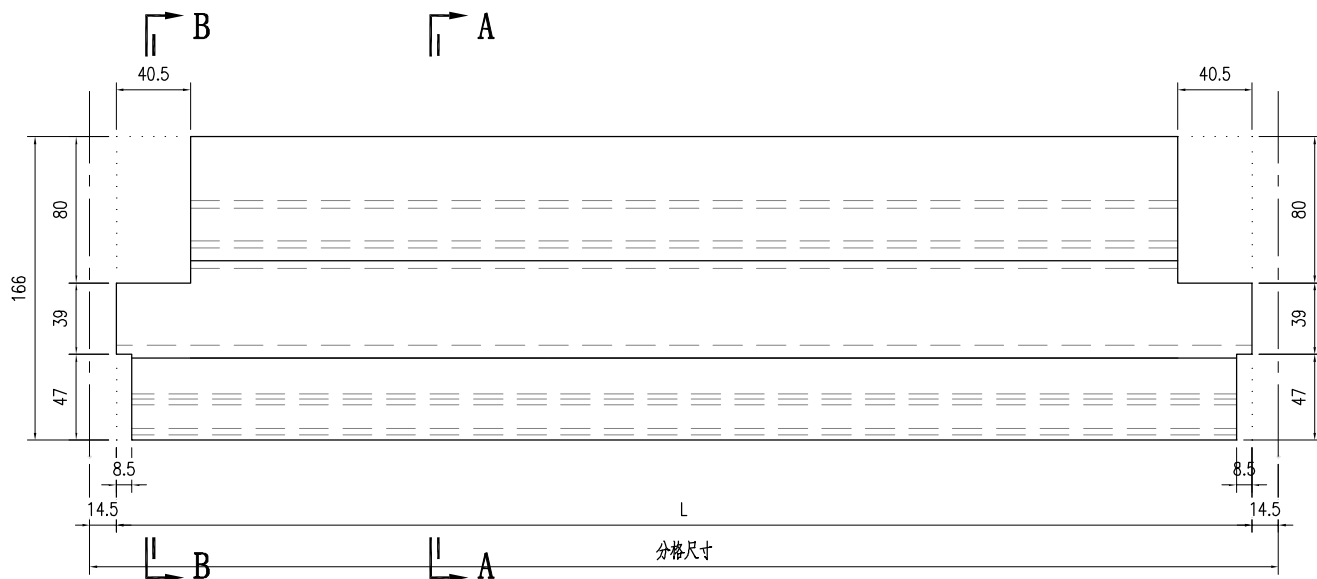

SECTION A-A

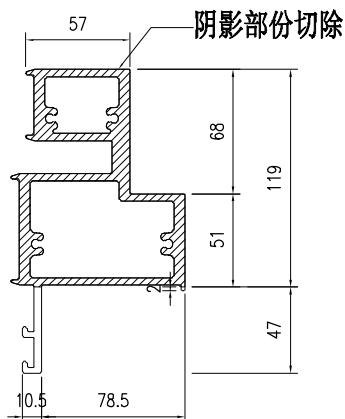

SECTION B-B

部件编号	L	分格尺寸
X86059-001-071	781	810
X86059-001-072	531	560
X86059-001-073	787	816
X86059-001-074	831	860
X86059-001-075	612	641
X86059-001-076	1621	1650
X86059-001-077	621	650
X86059-001-078	471	500
X86059-001-079	671	700
X86059-001-080	1142	1171
X86059-001-081	1049	1078
X86059-001-082	566	595
X86059-001-083	771	800
X86059-001-084	697	726
X86059-001-085	641	670
X86059-001-086	467	496

X86059-001-087	571	600
X86059-001-088	921	950
X86059-001-089	621	650

 美特铝质有限公司 MIDI Aluminium Fabricator Ltd.			工程號	J857	類別		物料號	M1				
			地盘	J857啟德G552	制圖	李传鹏	2022-01-13	圖號	X86060-001-061			
修改	A	B	C	採用工廠	✓ 地盘	图纸名称	铝料加工图	復核	練松文	2022-01-13	數量	-
日期	03.18	04.06	04.26	材料颜色	AL2:FC3X10063S-TF1(深灰色)	材料	X86060	批准	林仁安	2022-01-13	單件重量	- (KG)

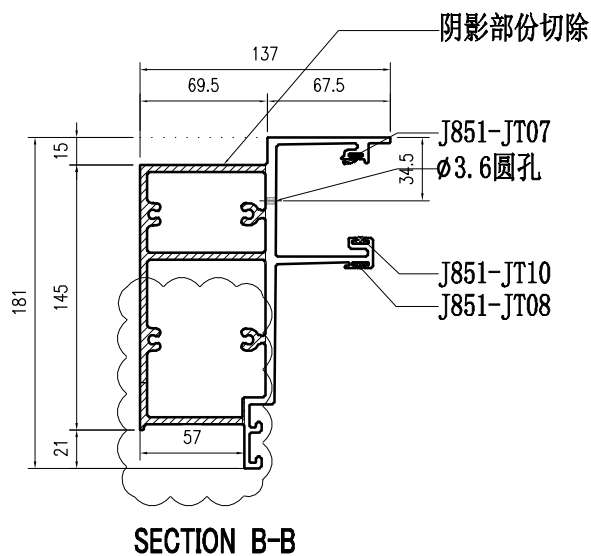
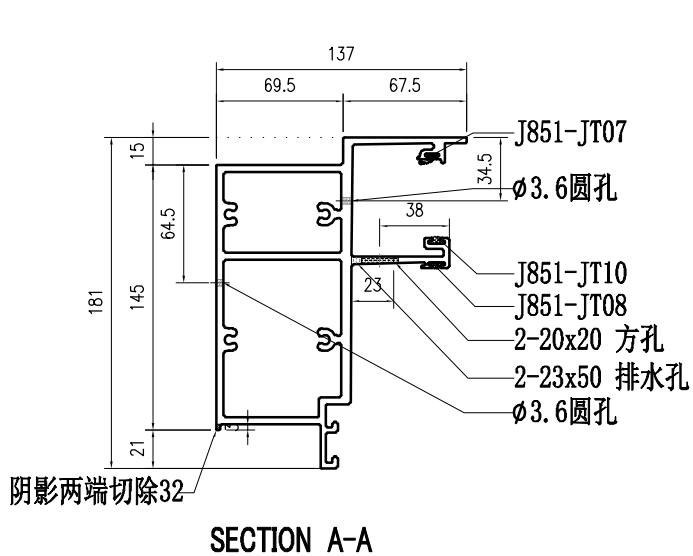
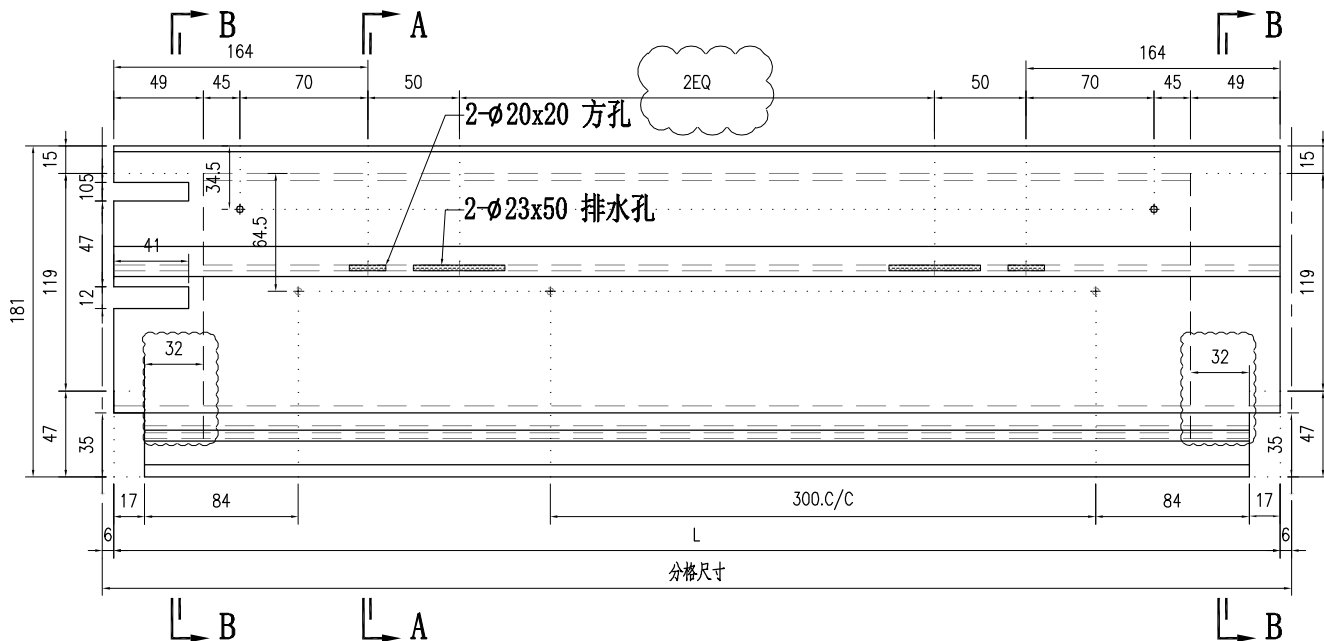

部件编号	L	分格尺寸	适用性	部件编号	L	分格尺寸	适用性
X86060-001-061	1387	1399	适用于2EQ	X86060-001-076	1463	1475	适用于2EQ
X86060-001-062	778	790		X86060-001-077	851	863	
X86060-001-063	1608	1620	适用于2EQ	X86060-001-078	726	738	
X86060-001-064	848	860		X86060-001-079	1276	1288	适用于2EQ
X86060-001-065	798	810		X86060-001-080	1426	1438.5	适用于2EQ
X86060-001-066	548	560		X86060-001-081	1353.5	1365.5	
X86060-001-067	1571	1583	适用于2EQ				
X86060-001-068	1416	1428	适用于2EQ				
X86060-001-069	526	538					
X86060-001-070	938	950					
X86060-001-071	1260	1272	适用于2EQ				
X86060-001-072	1526	1538	适用于2EQ				
X86060-001-073	1125	1137					
X86060-001-074	788	800					
X86060-001-075	1338	1350	适用于2EQ				

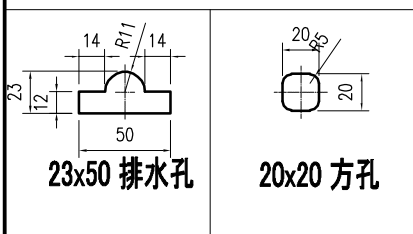

 美特鋁質有限公司 MIDI Aluminium Fabricator Ltd.				工程號	J857	類別		物料號	M1			
				地盘	J857啟德G552	制圖	李传鹏	2022-01-13	圖號	X86060-001-110		
修改	A	B	C	採用工廠	✓ 地盘	图纸名称	铝料加工图	復核	練松文	2022-01-13	數量	-
日期	03.18	04.06	04.26	材料颜色	AL2-BK3X10063S-TF1(深灰色)	材料	X86060	批准	林仁安	2022-01-13	單件重量	- (KG)

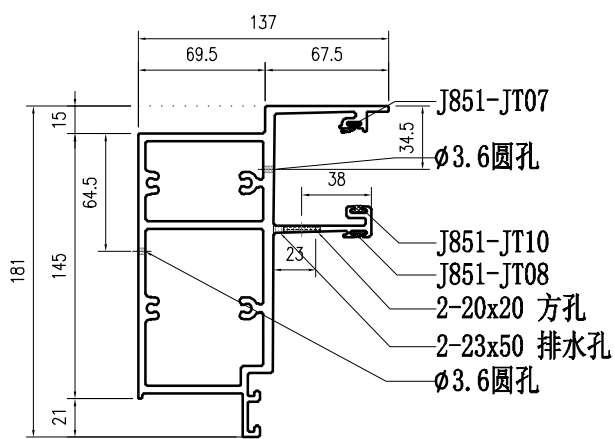
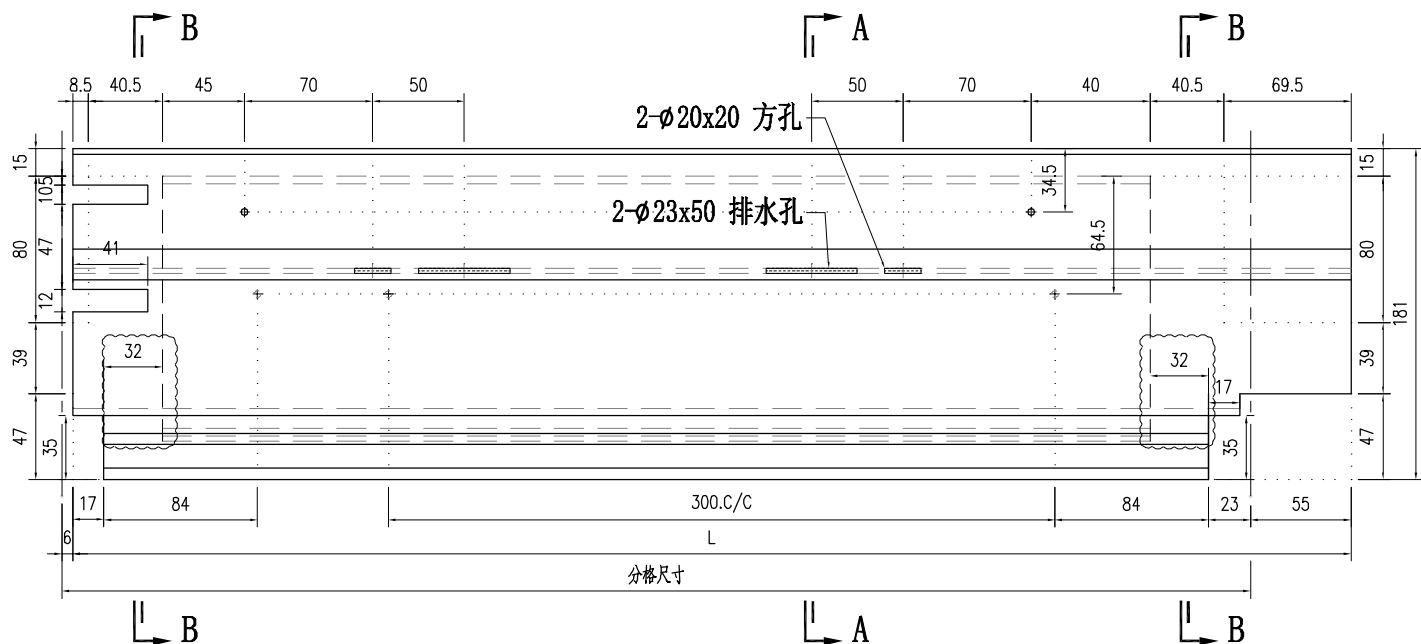

SECTION A-A

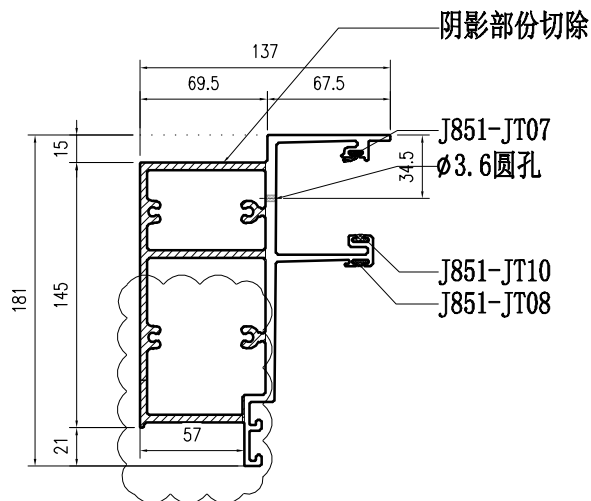

SECTION B-B

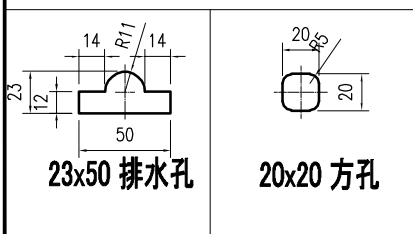

部件编号	L	分格尺寸
X86060-001-110	859	810
X86060-001-111	609	560
X86060-001-112	865	816
X86060-001-113	690	641
X86060-001-114	549	500
X86060-001-115	699	650
X86060-001-116	749	700
X86060-001-117	1220	1171
X86060-001-118	1127	1078
X86060-001-119	775	726
X86060-001-120	644	595
X86060-001-121	719	670
X86060-001-122	999	950

 美特鋁質有限公司 MIDI Aluminium Fabricator Ltd.				工程號	J857	類別		物料號	M1			
				地盘	J857啟德G552	制圖	李传鹏	2022-01-13	圖號	X86060-001-131		
修改	A	B	C	採用工廠	✓ 地盘	图纸名称	铝料加工图	復核	練松文	2022-01-13	數量	-
日期	03.18	04.06	04.26	材料颜色	AL2:EX3X10063S-TF1(深灰色)	材料	X86060	批准	林仁安	2022-01-13	單件重量	- (KG)

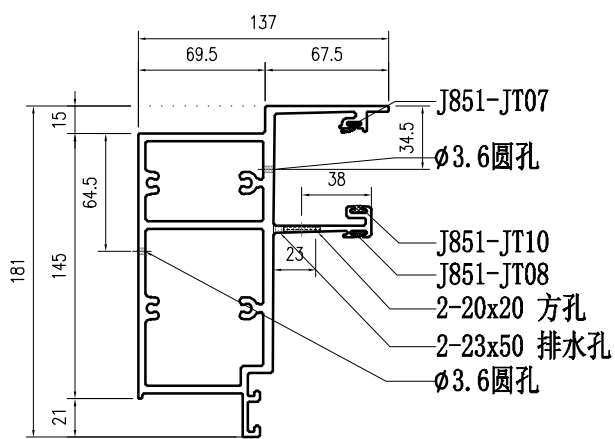
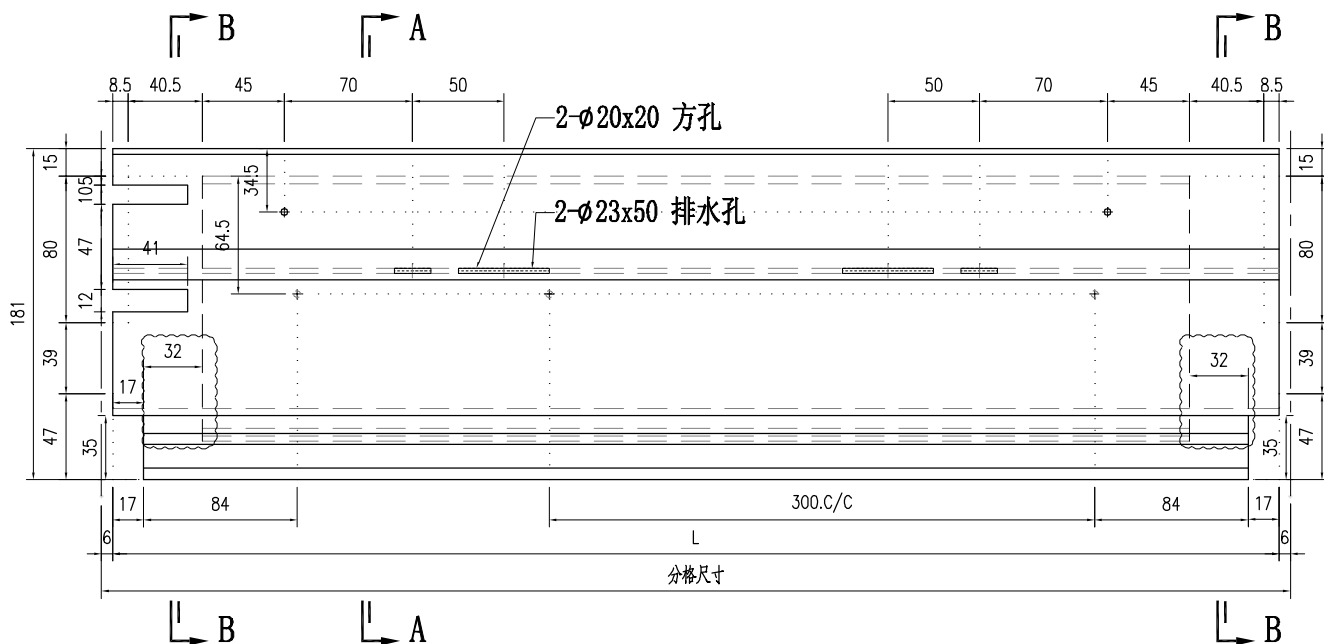

SECTION A-A

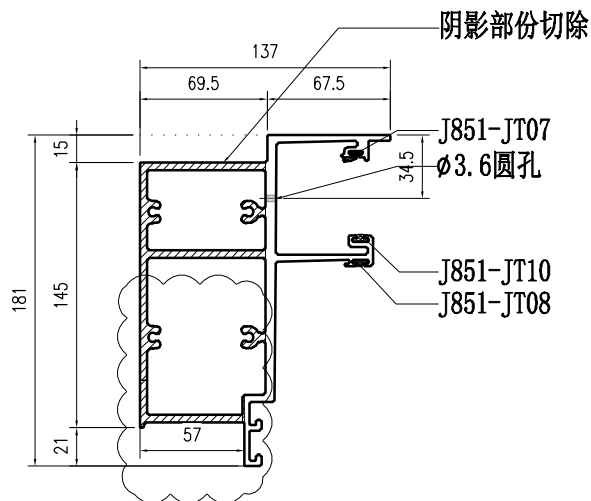

SECTION B-B

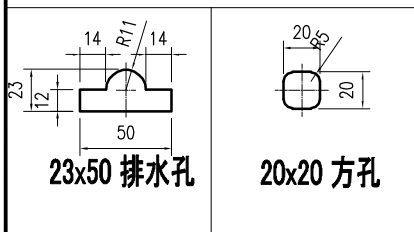

部件编号	L	分格尺寸
X86060-001-131	798	810
X86060-001-132	848	860
X86060-001-133	548	560
X86060-001-134	788	800
X86060-001-135	638	650

 美特铝质有限公司 MIDI Aluminium Fabricator Ltd.				工程號	J857	類別		物料號	M1			
				地盘	J857啟德G552	制圖	李传鹏	2022-01-13	圖號	X86060-001-151		
修改	A	B	C	採用工廠	✓ 地盘	图纸名称	铝料加工图	復核	練松文	2022-01-13	數量	-
日期	03.18	04.06	04.26	材料颜色	AL2:FCX3X10063S-TF1(深灰色)	材料	X86060	批准	林仁安	2022-01-13	單件重量	- (KG)

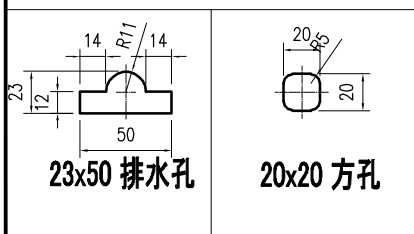
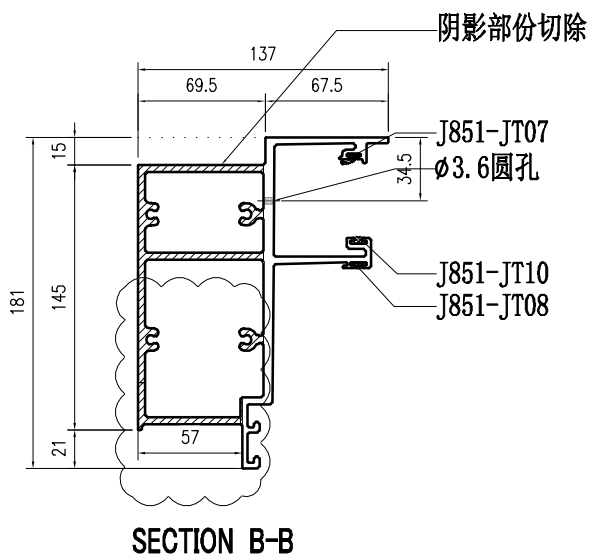
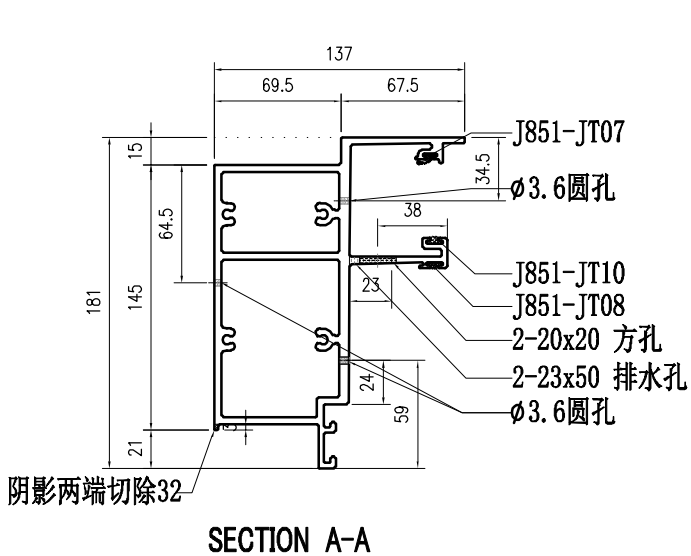
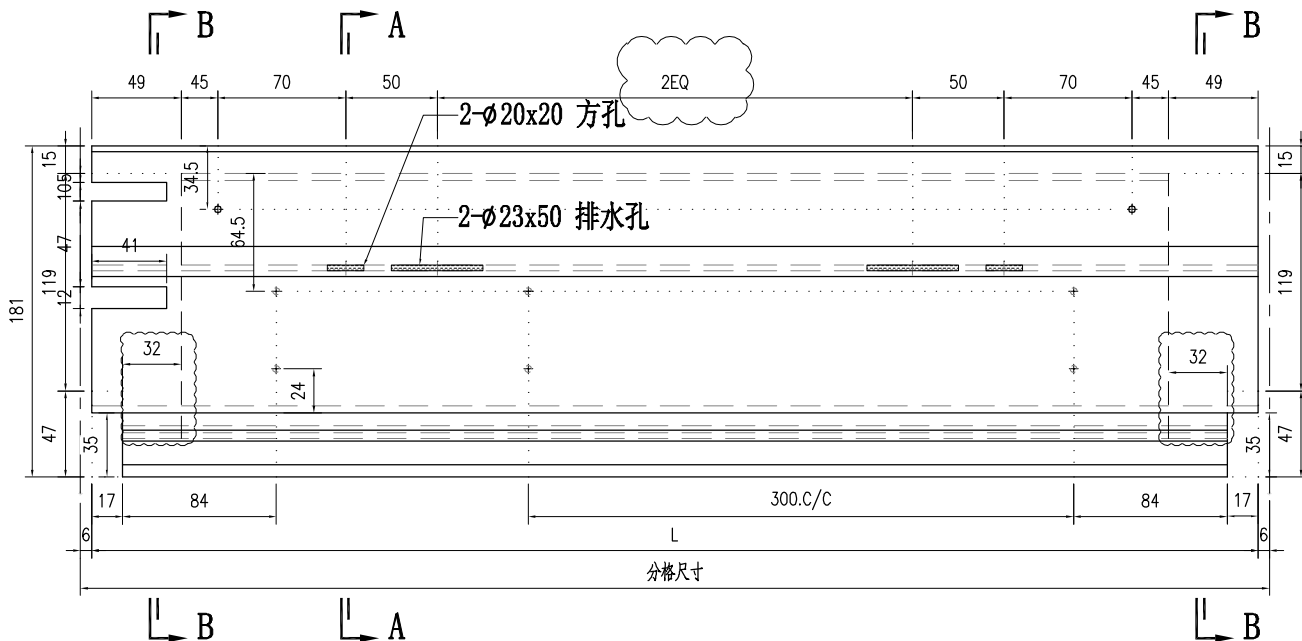

	部件编号	L	分格尺寸
适用于2EQ	X86060-001-151	1526	1538
适用于2EQ	X86060-001-152	1338	1350
适用于2EQ	X86060-001-153	1463	1475
	X86060-001-154	851	863
	X86060-001-155	726	738
适用于2EQ	X86060-001-156	1276	1288
适用于2EQ	X86060-001-157	1426	1438.5
	X86060-001-158	1353.5	1365.5

 美特铝质有限公司 MIDI Aluminium Fabricator Ltd.				工程號 J857 地盘 J857啟德G552	類別 制圖 李传鹏	物料號 M1 2022-01-13	圖號 X86060-001-157
修改 A B C 日期 03.18 04.06 04.26	採用工廠 ✓ 材料颜色 AL2-B23X10063S-TF1(深灰色)	地盤 图纸名称 铝料加工图	材料 X86060	復核 練松文 批准 林仁安	2022-01-13 2022-01-13	數量 - 單件重量 - (KG)	- -

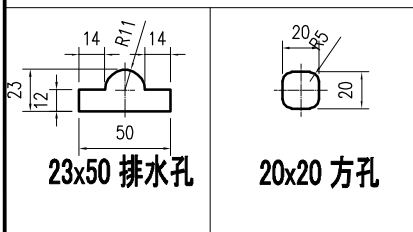
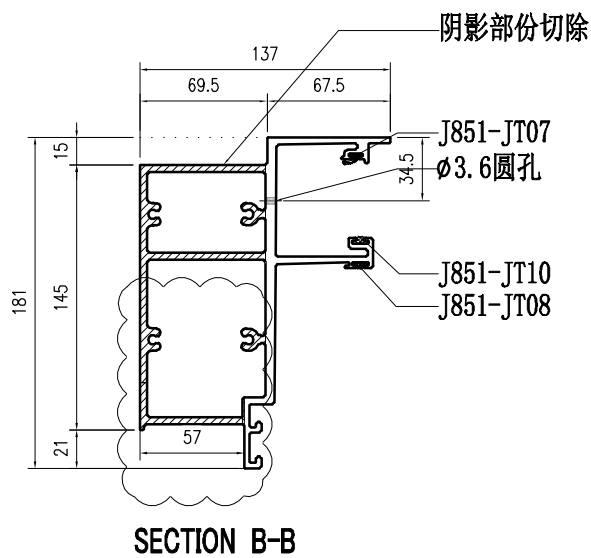
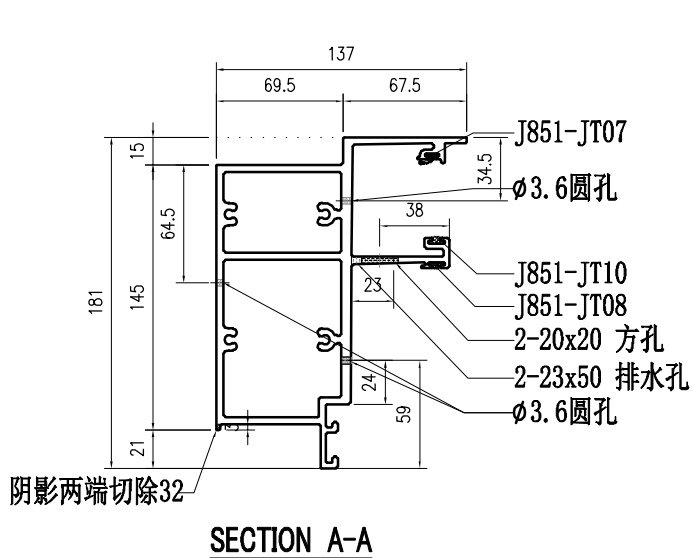
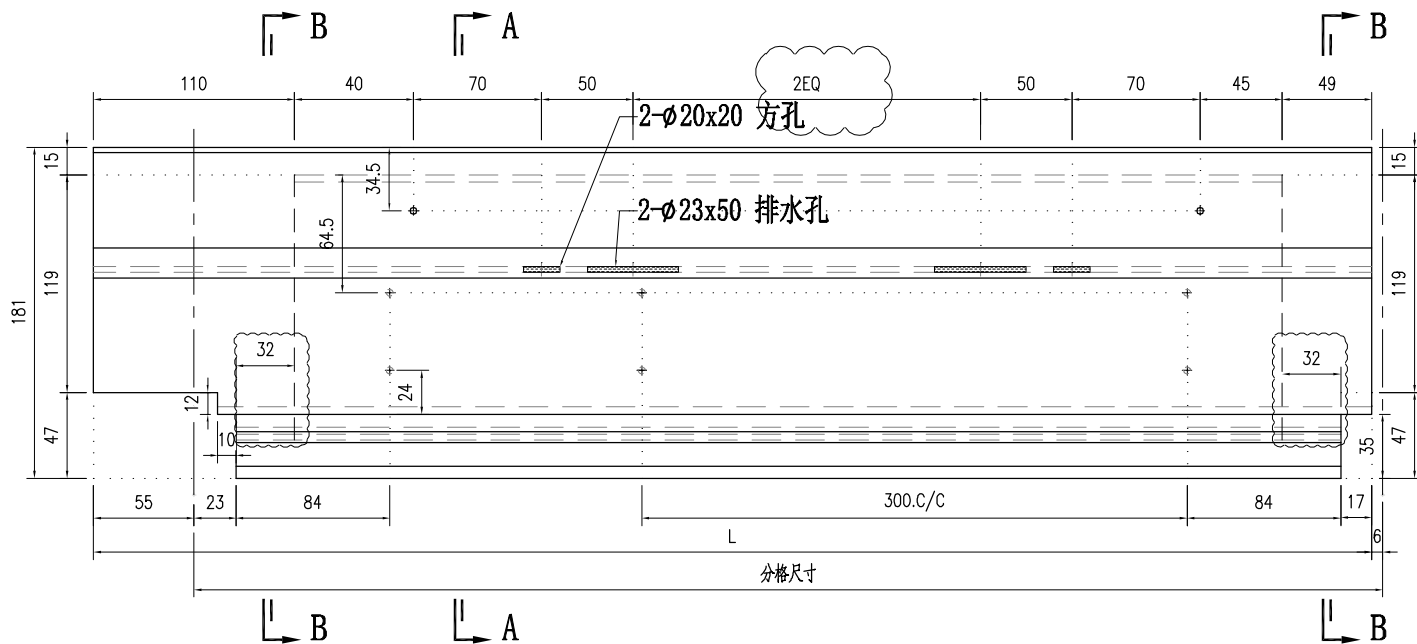

部件编号	L	分格尺寸
适用于2EQ X86060-001-157	1262	1213
适用于2EQ X86060-001-158	1574	1525
X86060-001-159	649	600
X86060-001-160	1687.5	1638.5

 美特鋁質有限公司 MIDI Aluminium Fabricator Ltd.				工程號	J857	類別		物料號	M1			
				地盤	J857啟德G552	制圖	李传鹏	2022-01-13	圖號	X86060-001-165		
修改	A	B	C	採用工廠	✓ 地盤	图纸名称	铝料加工图	復核	練松文	2022-01-13	數量	-
日期	03.18	04.06	04.26	材料颜色	AL2:FCX3K10063S-TF1(深灰色)	材料	X86060	批准	林仁安	2022-01-13	單件重量	- (KG)

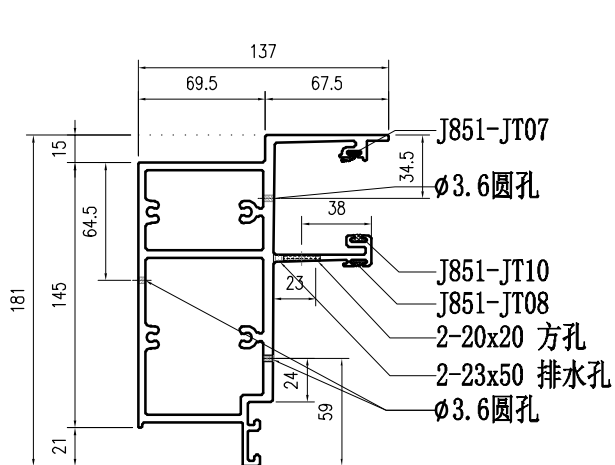
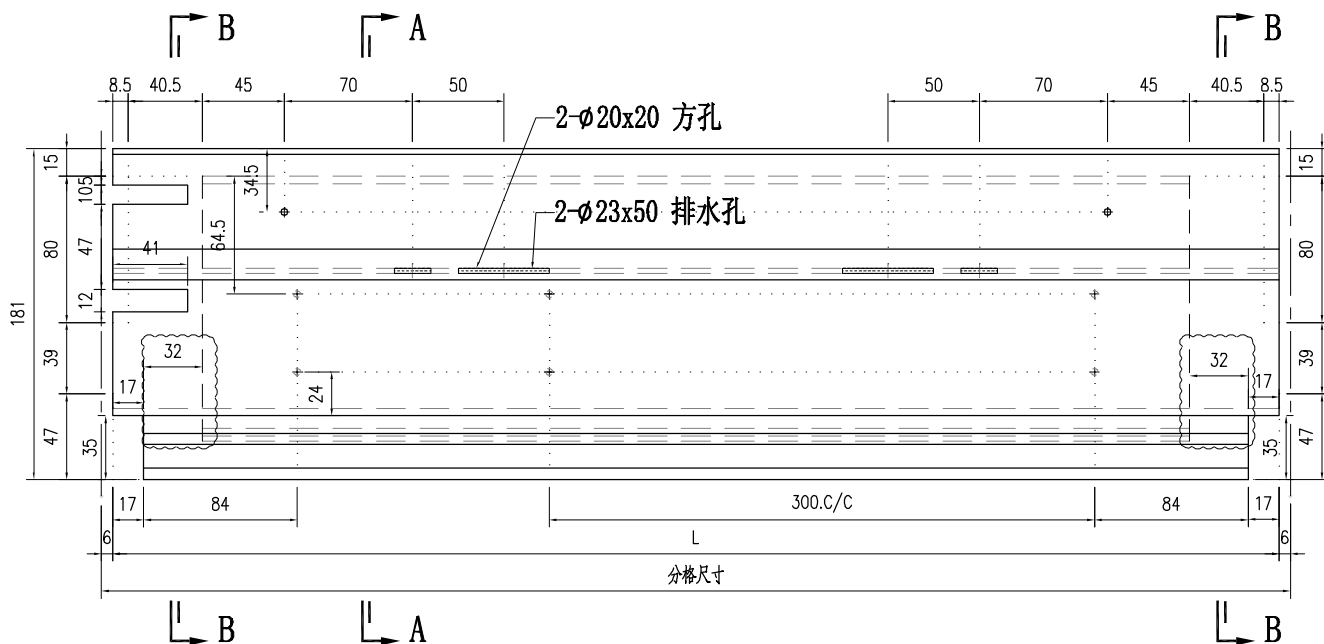

SECTION A-A

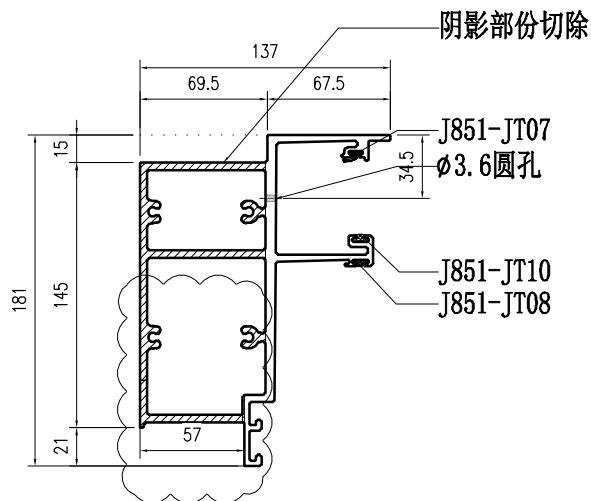

SECTION B-B

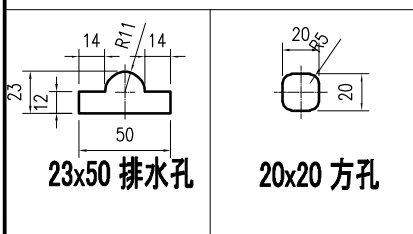

部件编号	L	分格尺寸
X86060-001-165	788	800
X86060-001-166	638	650

 美特鋁質有限公司 MIDI Aluminium Fabricator Ltd.				工程號	J857	類別		物料號	M1			
				地盘	J857啟德G552	制圖	李传鹏	2022-01-13	圖號	X86060-001-171		
修改	A	B	C	採用工廠	✓ 地盘	图纸名称	铝料加工图	復核	練松文	2022-01-13	數量	-
日期	03.18	04.06	04.26	材料颜色	AL2-BX3X10063S-TF1(深灰色)	材料	X86060	批准	林仁安	2022-01-13	單件重量	- (KG)

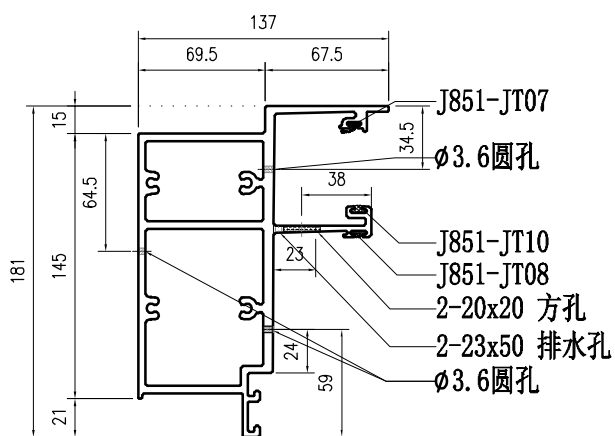
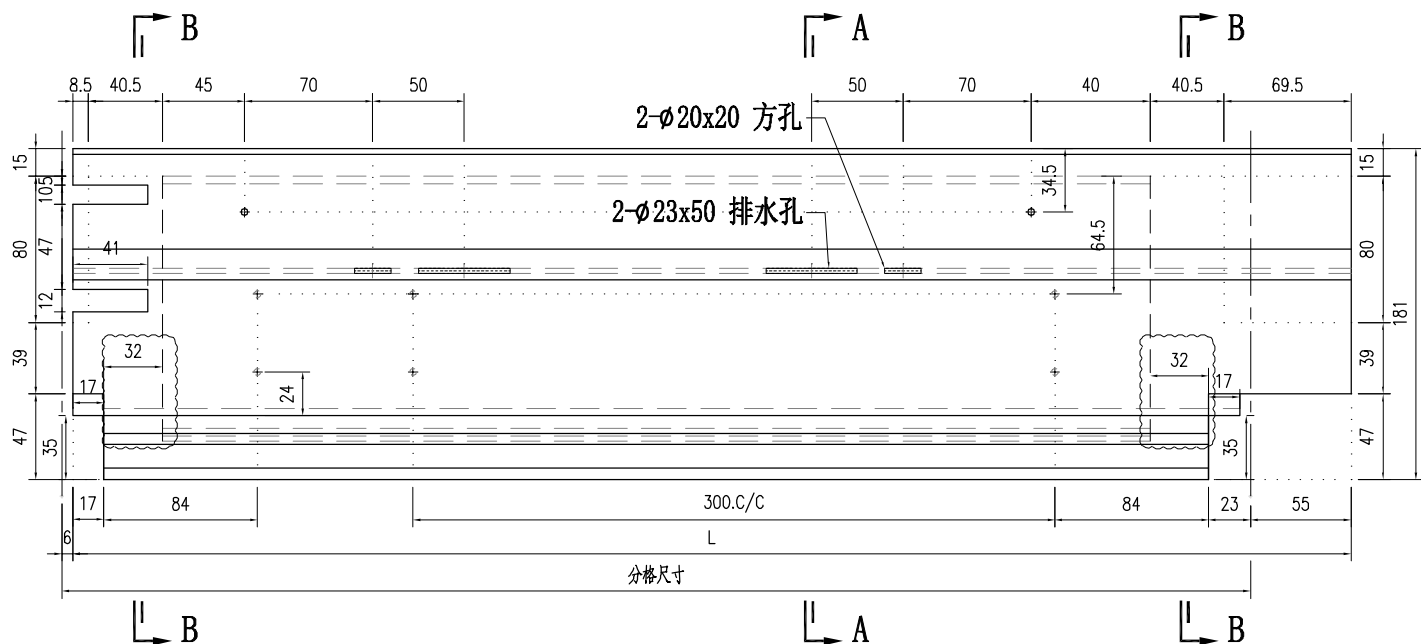

SECTION A-A

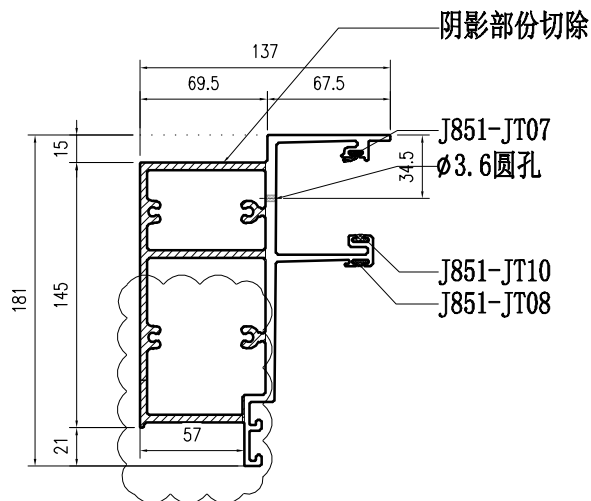

SECTION B-B

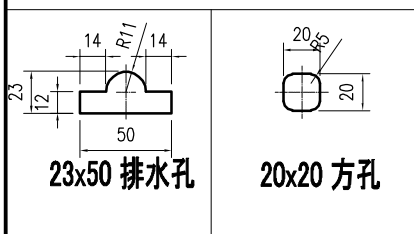

部件编号	L	分格尺寸
X86060-001-171	775	726
X86060-001-172	644	595
X86060-001-173	719	670
X86060-001-174	999	950

 美特鋁質有限公司 MIDI Aluminium Fabricator Ltd.				工程號	J857	類別		物料號	M1			
				地盤	J857啟德G552	制圖	李传鹏	2022-01-13	圖號	X86060-001-A51		
修改	A	B	C	採用工廠	✓ 地盤	图纸名称	铝料加工图	復核	練松文	2022-01-13	數量	-
日期	03.18	04.06	04.26	材料颜色	AL2-BX3X10063S-TF1(深灰色)	材料	X86060	批准	林仁安	2022-01-13	單件重量	- (KG)

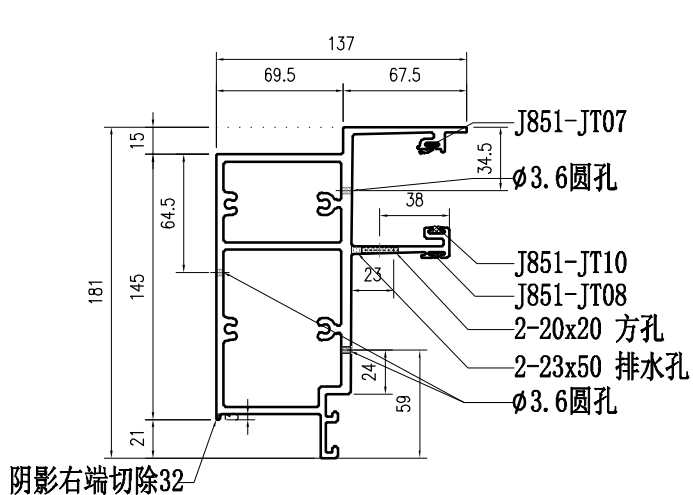
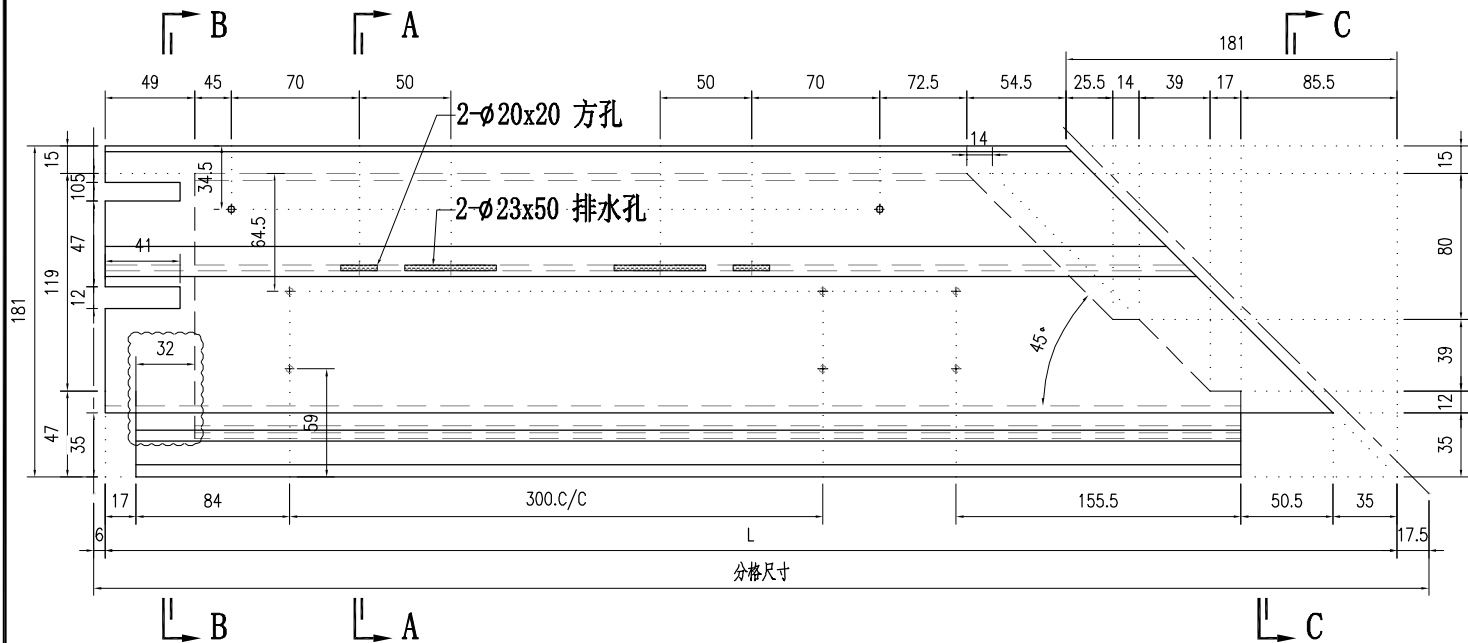

SECTION A-A

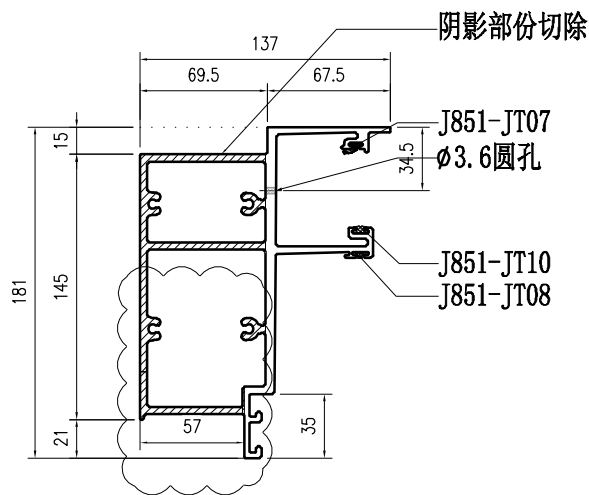

SECTION B-B

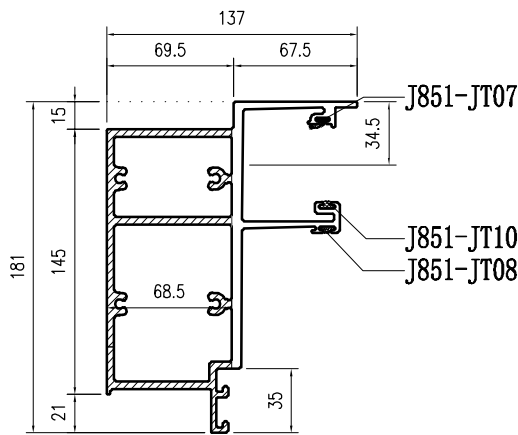

SECTION C-C

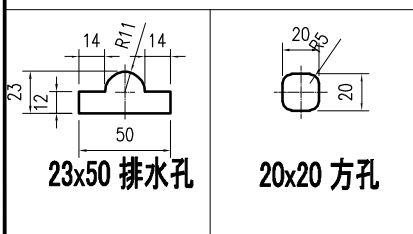

23x50 排水孔

20x20 方孔

部件编号	L	分格尺寸
X86060-001-A51	936.5	960
X86060-001-A52	2214	2237.5

 美特铝质有限公司 MIDI Aluminium Fabricator Ltd.				工程號 J857 地盘 J857啟德G552	類別 制圖 李传鹏	物料號 M1 2022-01-13	圖號 X86062-001-001
修改 A B D 日期 03.18 04.06 06.27	採用工廠 ✓ 材料颜色 AL2-B23X10063S-TF1 (深灰色)	地盤 图纸名称 铝料加工图	復核 練松文 批准 林仁安	2022-01-13 2022-01-13	數量 - 單件重量 - (KG)		

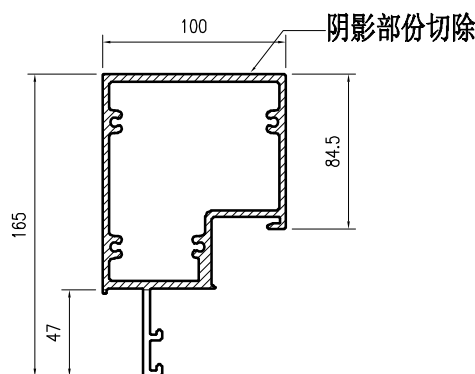
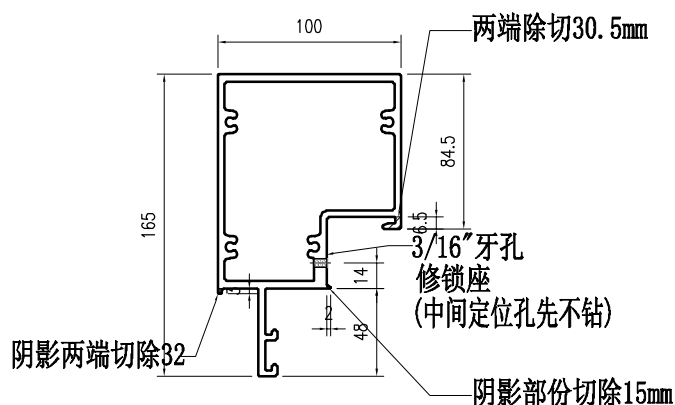
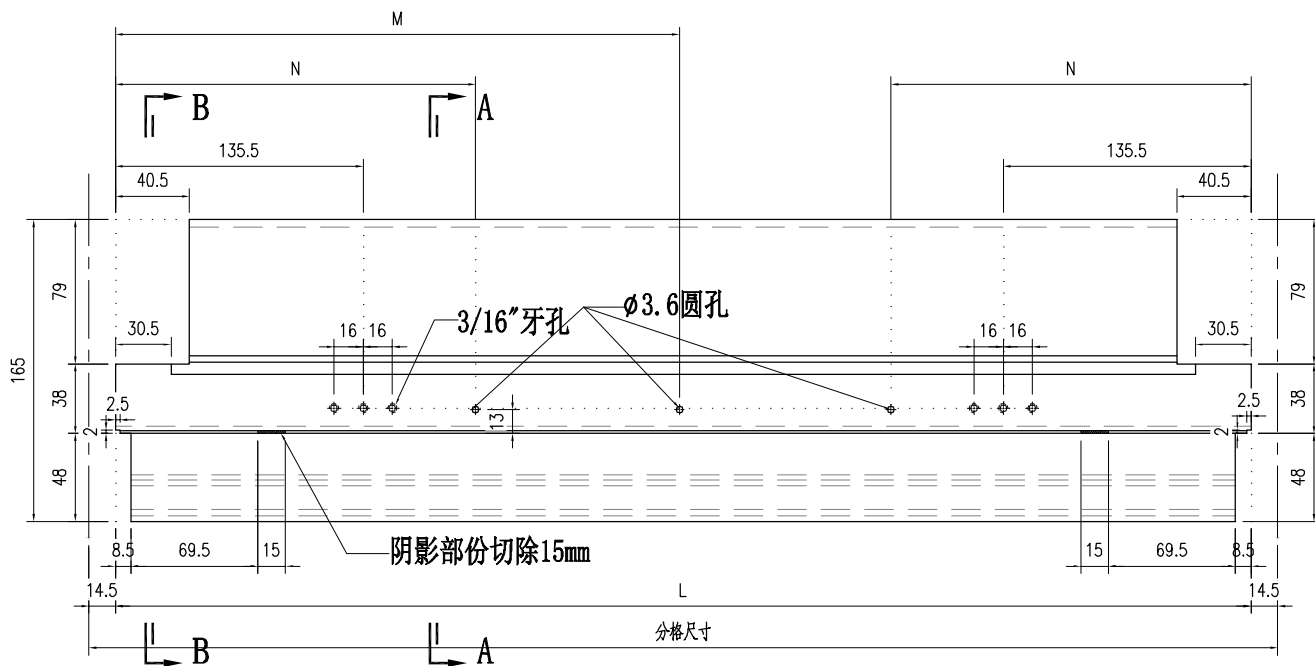

SECTION A-A

SECTION B-B

窗粘钻孔示意

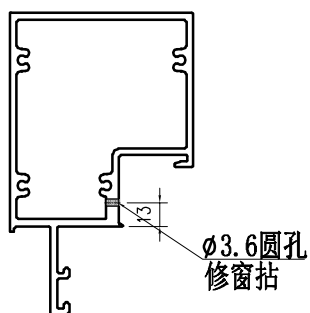

部件编号	L	分格尺寸	N	M	
X86062-001-001A	781	810	0	0	不需要
X86062-001-001	781	810	235.5	0	
X86062-001-002	531	560	0	265.5	
X86062-001-003	787	816	0	0	不需要
X86062-001-004	831	860	235.5	0	
X86062-001-005	1142	1171	235.5	0	
X86062-001-006	1049	1078	235.5	0	
X86062-001-007	566	595	0	283	
X86062-001-008	771	800	235.5	0	
X86062-001-009	697	726	235.5	0	
X86062-001-010	641	670	235.5	0	
X86062-001-011	467	496	0	283	
X86062-001-012	571	600	0	283	
X86062-001-013	921	950	235.5	0	
X86062-001-014	621	650	235.5	0	

 美特鋁質有限公司 MIDI Aluminium Fabricator Ltd.				工程號	J857	類別		物料號	M1			
				地盘	J857啟德G552	制圖	李传鹏	2022-01-13	圖號	X86063-001-001		
修改	A	B	C	採用工廠	✓ 地盘	图纸名称	铝料加工图	復核	練松文	2022-01-13	數量	-
日期	03.18	04.06	06.25	材料颜色	AL2:FC3X10063S-XT1(深灰色)	材料	X86063	批准	林仁安	2022-01-13	單件重量	- (KG)

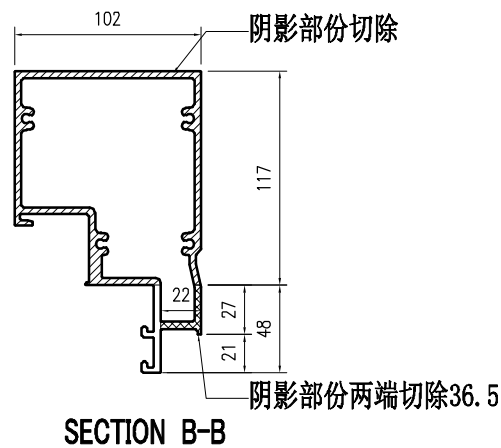
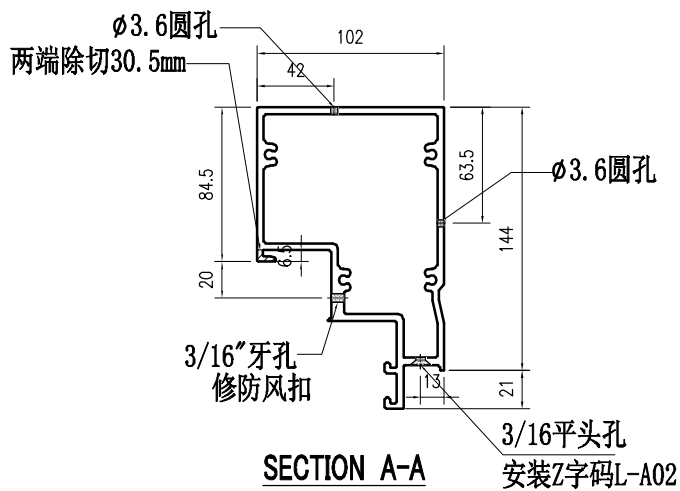
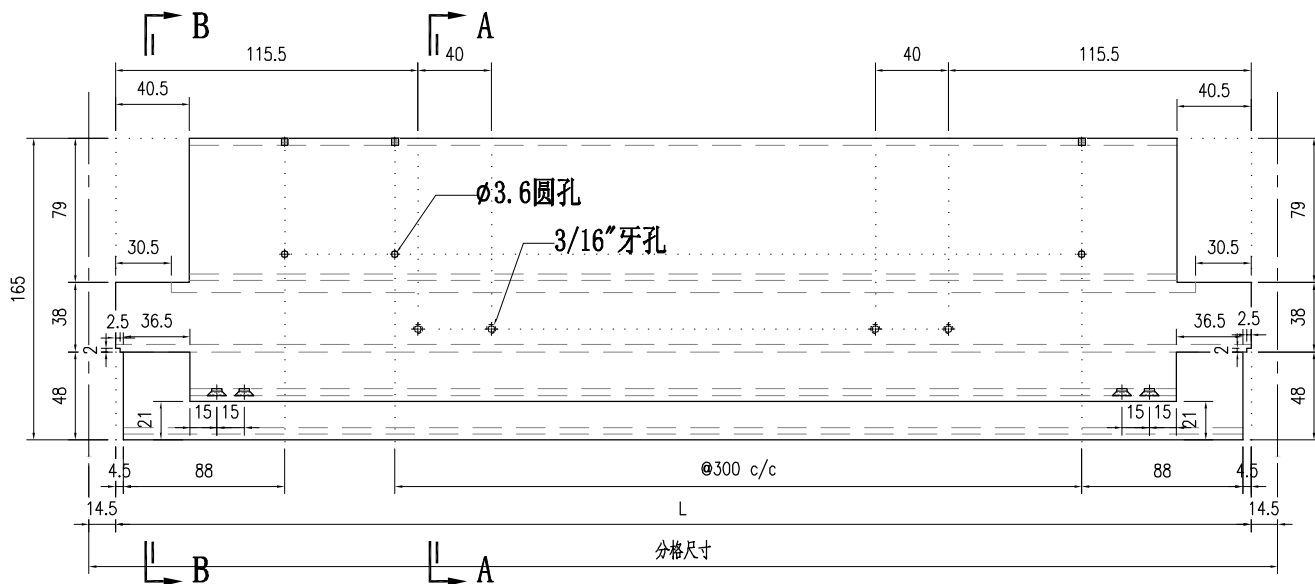

部件编号	L	分格尺寸
X86063-001-001	781	810
X86063-001-002	531	560
X86063-001-003	787	816
X86063-001-004	831	860
X86063-001-005	1142	1171
X86063-001-006	1049	1078
X86063-001-007	566	595
X86063-001-008	771	800
X86063-001-009	697	726
X86063-001-010	641	670
X86063-001-011	467	496
X86063-001-012	571	600
X86063-001-013	921	950

X86063-001-014	566	595
X86063-001-015	771	800
X86063-001-016	697	800
X86063-001-017	621	650

 美特鋁質有限公司 MIDI Aluminium Fabricator Ltd.			工程號	J857	類別		物料號	M1			
			地盤	J857啟德G552	制圖	李傳鵬	2022-01-13	圖號	X86061-001-001		
修改	A		採用工廠	✓ 地盤	圖紙名稱	鋁料加工圖	復核	練松文	2022-01-13	數量	-
日期	03.18		材料顏色	AL2-B23X10063S-TF1(深灰色)	材料	X86061	批准	林仁安	2022-01-13	單件重量	- (KG)

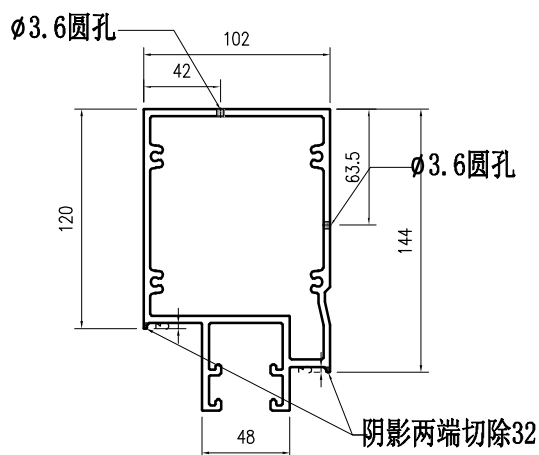
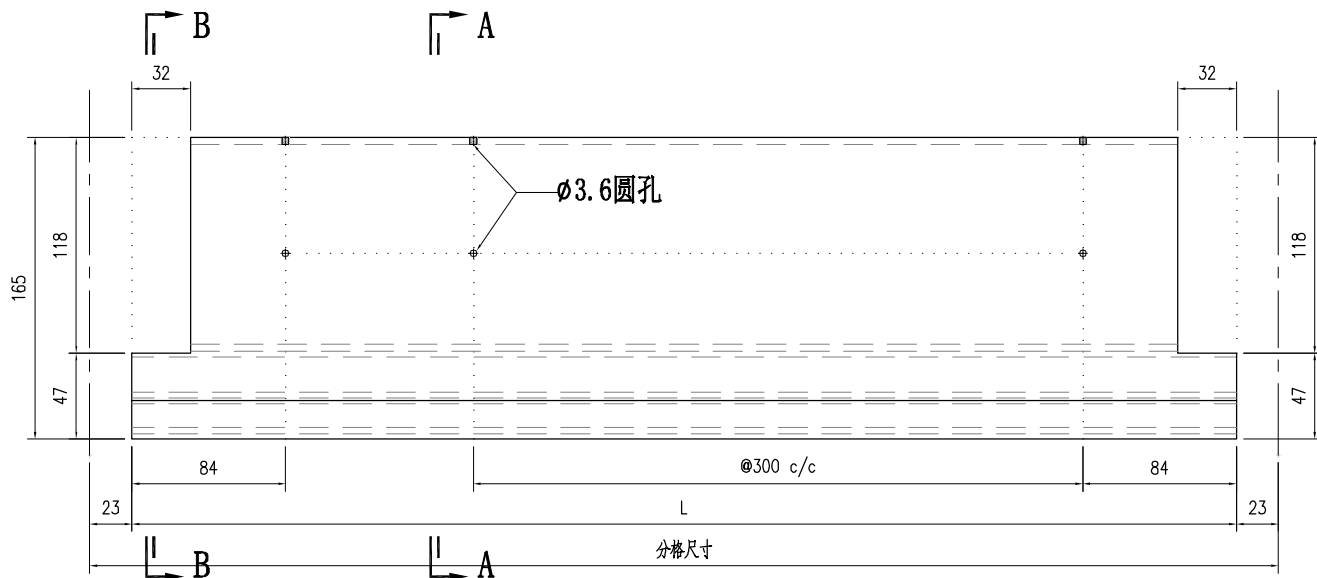

SECTION A-A

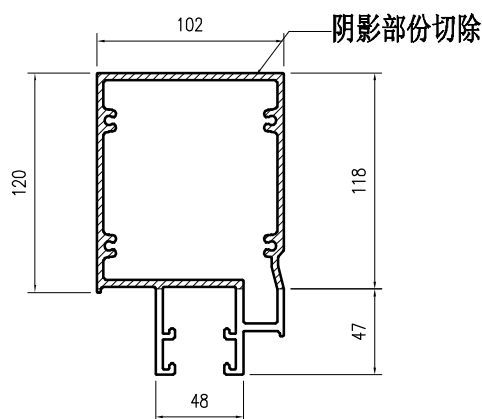

SECTION B-B

部件编号	L	分格尺寸
X86061-001-001	1174	1220
X86061-001-002	1049	1095
X86061-001-003	1353	1399
X86061-001-004	744	790
X86061-001-005	1024	1070
X86061-001-006	1040	1086
X86061-001-007	1574	1620
X86061-001-008	1046	1092
X86061-001-009	1107	1153
X86061-001-010	1608	1654
X86061-001-011	2062	2108
X86061-001-012	1283	1329
X86061-001-013	796	842
X86061-001-014	1604	1650
X86061-001-015	1051	1097

部件编号	L	分格尺寸
X86061-001-016	1537	1583
X86061-001-017	1382	1428
X86061-001-018	492	538
X86061-001-019	904	950
X86061-001-020	1346	1392
X86061-001-021	1776	1822
X86061-001-022	1226	1272
X86061-001-023	1676	1722
X86061-001-024	1519	1565
X86061-001-025	1492	1538
X86061-001-026	1091	1137
X86061-001-027	1564	1610
X86061-001-028	1304	1350
X86061-001-029	1167	1213
X86061-001-030	1429	1475

部件编号	L	分格尺寸
X86061-001-031	817	863
X86061-001-032	692	738
X86061-001-033	1242	1288
X86061-001-034	1479	1525
X86061-001-035	1592	1638.5
X86061-001-036	549	595
X86061-001-037	754	800
X86061-001-038	680	726
X86061-001-039	1392	1438.5
X86061-001-040	1319.5	1365.5

 美特鋁質有限公司 MIDI Aluminium Fabricator Ltd.			工程號	J857	類別		物料號	M1			
			地盘	J857啟德G552	制圖	李传鹏	2022-01-13	圖號	X86061-001-041		
修改	A		採用工廠	✓ 地盘	图纸名称	铝料加工图	復核	練松文	2022-01-13	數量	-
日期	03.18		材料颜色	AL2-BX3X10063S-2F1 (深灰色)	材料	X86061	批准	林仁安	2022-01-13	單件重量	- (KG)

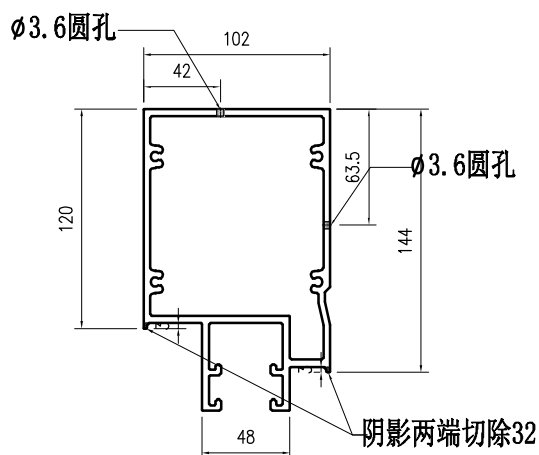
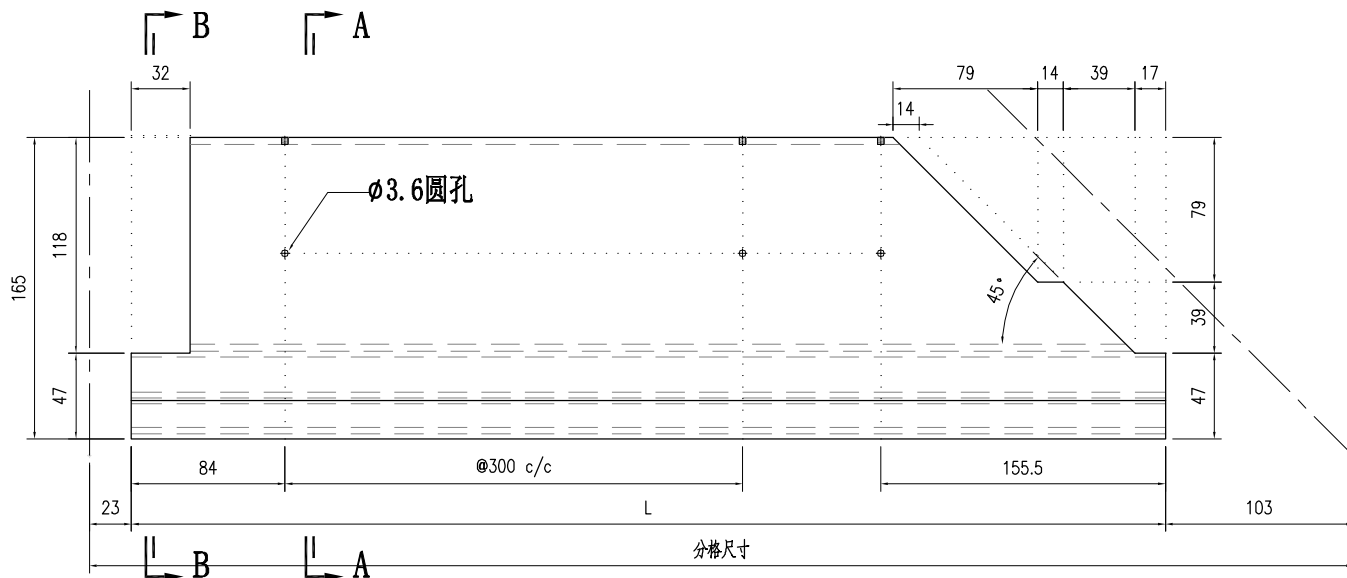

SECTION A-A

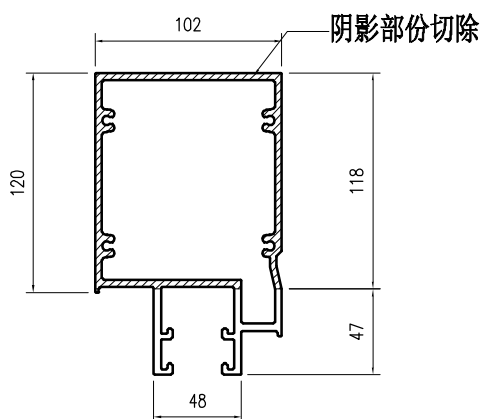

SECTION B-B

部件编号	L	分格尺寸
X86061-001-041	2214	2340
X86061-001-042	1400	1526
X86061-001-043	1129	1255
X86061-001-044	1900	2026
X86061-001-045	979	1105
X86061-001-046	1250	1376
X86061-001-047	834	960
X86061-001-048	2111	2237.5

 美特鋁質有限公司 MIDI Aluminium Fabricator Ltd.				工程號	J857	類別		物料號	-			
				地盤	啟德6552	制圖	李傳鵬	20220211	圖號	X86071-P01		
修改	A	B	D	採用工廠	✓ 地盤	图纸名称	铝料加工图	復核	練松文	20220213	數量	-
日期	3.18	4.06	6.27	材料颜色	AL2-EC3X10063S-XP1 (深灰色)	材料	X86071	批准	林仁安	20220215	單件重量	- (KG)

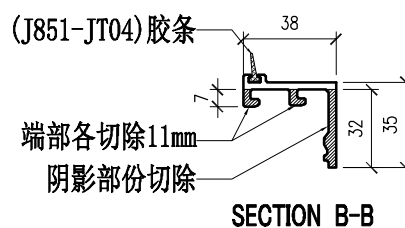
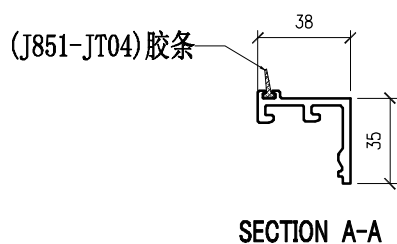
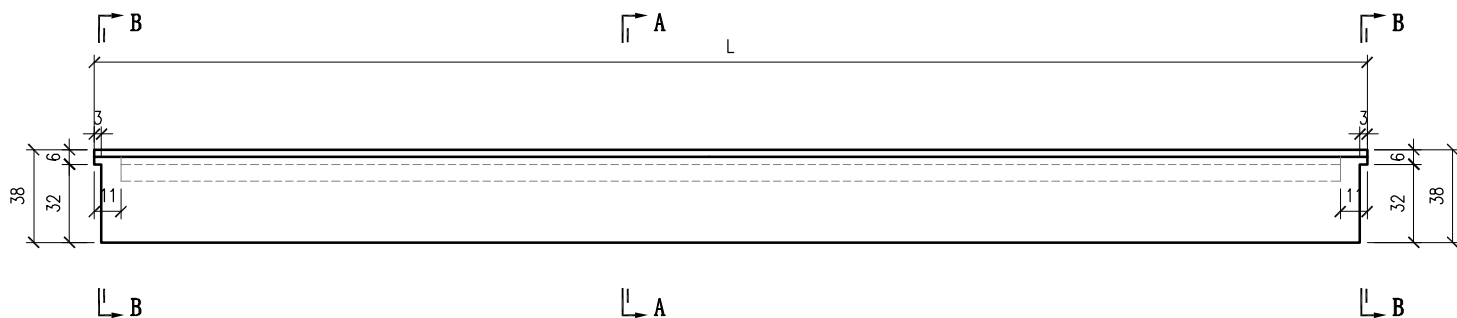

部件编号	L	部件编号	L	部件编号	L	部件编号	L
X86071-P01-46	1270	X86071-P01-31	791	X86071-P01-16	1278	X86071-P01-01	857
X86071-P01-47	1507	X86071-P01-32	702	X86071-P01-17	520.5	X86071-P01-02	772
X86071-P01-48	652	X86071-P01-33	720	X86071-P01-18	1153	X86071-P01-03	824
X86071-P01-49	1060	X86071-P01-34	1119.5	X86071-P01-19	932	X86071-P01-04	792
X86071-P01-50	478	X86071-P01-35	1592	X86071-P01-20	1374	X86071-P01-05	798
X86071-P01-51	1038	X86071-P01-36	577	X86071-P01-21	1804.5	X86071-P01-06	2242
X86071-P01-52	582	X86071-P01-37	862	X86071-P01-22	1254.5	X86071-P01-07	632
X86071-P01-53	1420.5	X86071-P01-38	1990	X86071-P01-23	1704.5	X86071-P01-08	1157
X86071-P01-54	1620.5	X86071-P01-39	782	X86071-P01-24	1121	X86071-P01-09	1928
X86071-P01-55	1347.5	X86071-P01-40	1520	X86071-P01-25	1007	X86071-P01-10	482
X86071-P01-56	2139.5	X86071-P01-41	1332	X86071-P01-26	1668	X86071-P01-11	1079.5
		X86071-P01-42	708	X86071-P01-27	701	X86071-P01-12	542
		X86071-P01-43	1195	X86071-P01-28	1547	X86071-P01-13	1565
		X86071-P01-44	1457	X86071-P01-29	484.5	X86071-P01-14	682
		X86071-P01-45	845	X86071-P01-30	1353.5	X86071-P01-15	1410.5

 美特鋁質有限公司 MIDI Aluminium Fabricator Ltd.				工程號	J857	類別		物料號	-			
				地盘	啟德6552	制圖	李傳鵬	20220211	圖號	X86071-P02		
修改	A	B	C	採用工廠	✓ 地盘	图纸名称	铝料加工图	復核	練松文	20220213	數量	-
日期	3.18	4.06	4.26	材料颜色	AL2:ECX31006S-XF1 (深灰色)	材料	X86071	批准	林仁安	20220215	單件重量	- (KG)

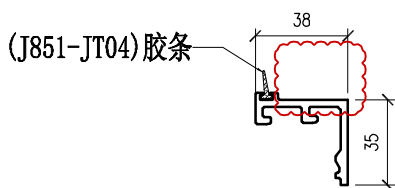
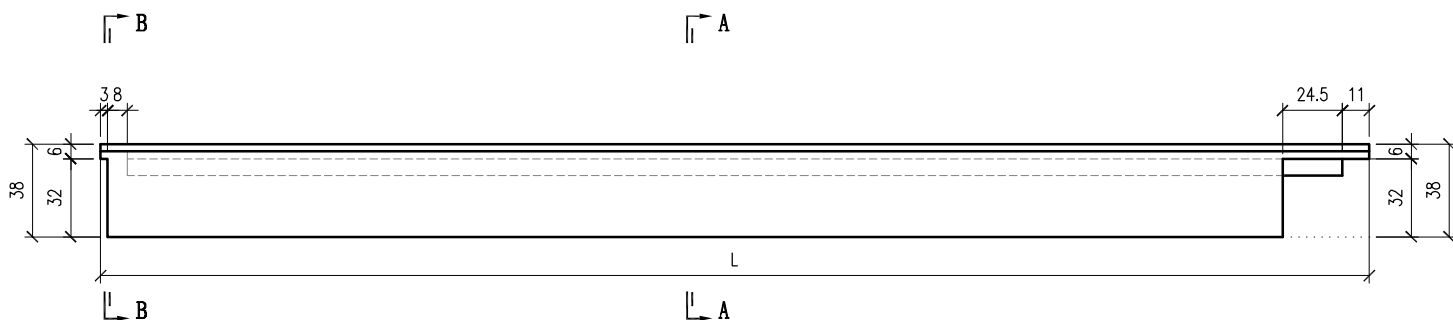

SECTION A-A

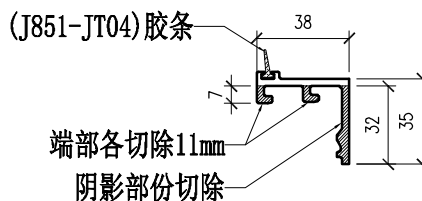

SECTION B-B

部件编号	L	部件编号	L
X86071-P02-16	623	X86071-P02-01	541.5
X86071-P02-17	632	X86071-P02-02	1718
X86071-P02-18	607	X86071-P02-03	1077
X86071-P02-19	1052	X86071-P02-04	791.5
X86071-P02-20	1572	X86071-P02-05	1381
X86071-P02-22	577	X86071-P02-06	1068
X86071-P02-23	1990	X86071-P02-07	798
X86071-P02-24	782	X86071-P02-08	1602
X86071-P02-25	1332	X86071-P02-09	1136
X86071-P02-26	582	X86071-P02-10	2090.5
X86071-P02-27	1620.5	X86071-P02-11	842
X86071-P02-28	862	X86071-P02-12	1311
X86071-P02-29	1507	X86071-P02-13	1635.5
		X86071-P02-14	1074
		X86071-P02-15	1567

 美特鋁質有限公司 MIDI Aluminium Fabricator Ltd.				工程號	J857	類別		物料號	-			
				地盘	啟德6552	制圖	李傳鵬	20220211	圖號	X86071-P02R		
修改	A	B	C	採用工廠	✓ 地盘	图纸名称	铝料加工图	復核	練松文	20220213	數量	-
日期	3.18	4.06	4.26	材料颜色	AL2-BK3X10063S-XP1 (深灰色)	材料	X86071	批准	林仁安	20220215	單件重量	- (KG)

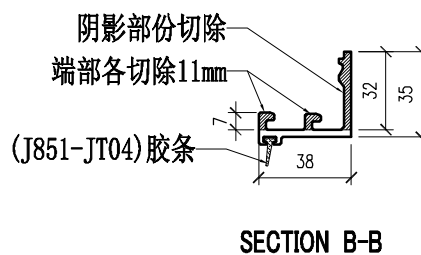
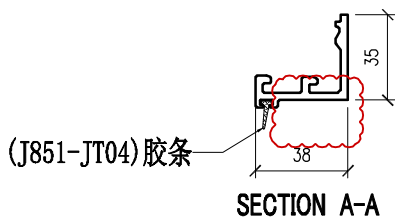
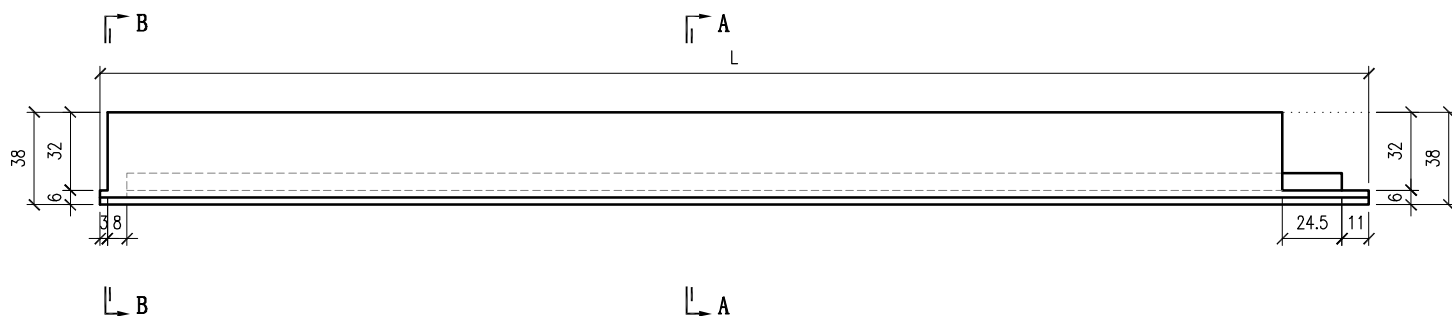

部件编号	L	部件编号	L
X86071-P02R-16	623	X86071-P02R-01	541.5
X86071-P02R-17	632	X86071-P02R-02	1718
X86071-P02R-18	607	X86071-P02R-03	1077
X86071-P02R-19	1052	X86071-P02R-04	791.5
X86071-P02R-20	1572	X86071-P02R-05	1381
X86071-P02R-22	577	X86071-P02R-06	1068
X86071-P02R-23	1990	X86071-P02R-07	798
X86071-P02R-24	782	X86071-P02R-08	1602
X86071-P02R-25	1332	X86071-P02R-09	1136
X86071-P02R-26	582	X86071-P02R-10	2090.5
X86071-P02R-27	1620.5	X86071-P02R-11	842
X86071-P02R-28	862	X86071-P02R-12	1311
X86071-P02R-29	1507	X86071-P02R-13	1635.5
		X86071-P02R-14	1074
		X86071-P02R-15	1567

 美特鋁質有限公司 MIDI Aluminium Fabricator Ltd.				工程號 J857	類別 制圖 李傳鵬	物料號 20220211	-	
地盤 啟德6552				圖紙名稱 鋁料加工圖	復核 練松文	20220213	圖號 X86071-P03	數量 -
修改 日期	A 3.18	B 4.06	C 4.26	採用工廠 ✓ 地盤 材料顏色 AL2:BCR3X10063S-XP1 (深灰色)	材料 X86071	批准 林仁安	20220215	單件重量 - (KG)

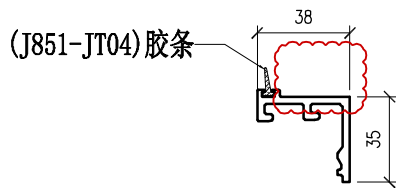
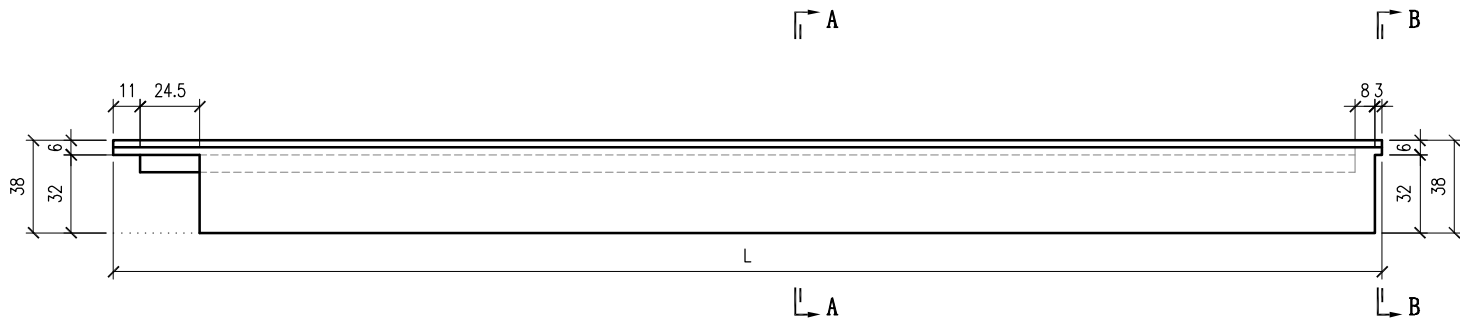

SECTION A-A

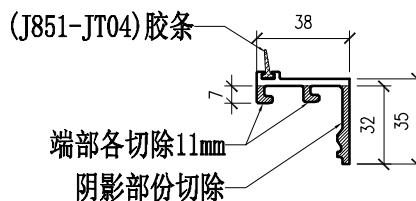

SECTION B-B

部件编号	L	部件编号	L
X86071-P03-16	623	X86071-P03-01	2120.5
X86071-P03-17	1632	X86071-P03-02	1202
X86071-P03-18	1428	X86071-P03-03	791.5
X86071-P03-19	482	X86071-P03-04	1381
X86071-P03-20	632	X86071-P03-05	1052
X86071-P03-21	862	X86071-P03-06	542
X86071-P03-22	782	X86071-P03-07	1602
X86071-P03-23	1520	X86071-P03-08	798
X86071-P03-24	708	X86071-P03-09	1074
X86071-P03-25	1347.5	X86071-P03-10	1635.5
X86071-P03-26	932	X86071-P03-11	842
X86071-P03-27	2139.5	X86071-P03-12	1311
X86071-P03-28	577	X86071-P03-13	2090.5
X86071-P03-29	652	X86071-P03-14	1136
		X86071-P03-15	1068

 美特鋁質有限公司 MIDI Aluminium Fabricator Ltd.				工程號	J857	類別		物料號	-			
				地盘	啟德6552	制圖	李傳鵬	20220211	圖號	X86071-P03R		
修改	A	B	C	採用工廠	✓ 地盘	图纸名称	铝料加工图	復核	練松文	20220213	數量	-
日期	3.18	4.06	4.26	材料颜色	AL2:ECX3X10063S-XF1 (深灰色)	材料	X86071	批准	林仁安	20220215	單件重量	- (KG)

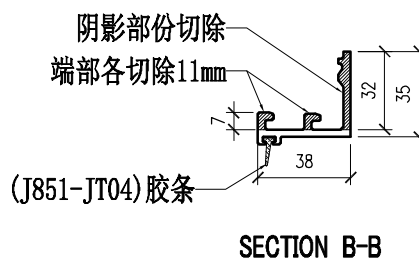
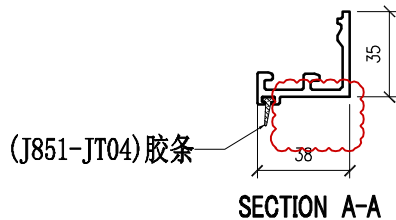
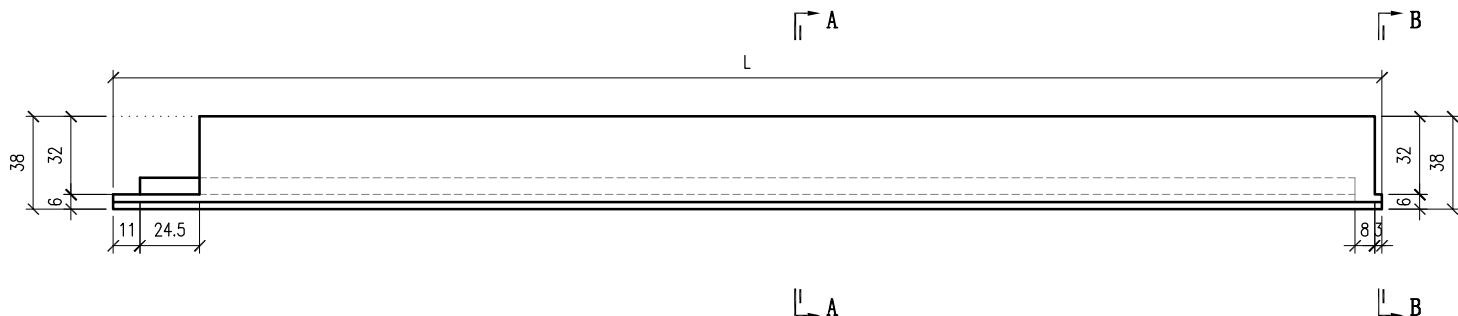

部件编号	L	部件编号	L
X86071-P03R-16	623	X86071-P03R-01	2120.5
X86071-P03R-17	1632	X86071-P03R-02	1202
X86071-P03R-18	1428	X86071-P03R-03	791.5
X86071-P03R-19	482	X86071-P03R-04	1381
X86071-P03R-20	632	X86071-P03R-05	1052
X86071-P03R-21	862	X86071-P03R-06	542
X86071-P03R-22	782	X86071-P03R-07	1602
X86071-P03R-23	1520	X86071-P03R-08	798
X86071-P03R-24	708	X86071-P03R-09	1074
X86071-P03R-25	1347.5	X86071-P03R-10	1635.5
X86071-P03R-26	932	X86071-P03R-11	842
X86071-P03R-27	2139.5	X86071-P03R-12	1311
X86071-P03R-28	577	X86071-P03R-13	2090.5
X86071-P03R-29	652	X86071-P03R-14	1136
		X86071-P03R-15	1068

 美特鋁質有限公司 MIDI Aluminium Fabricator Ltd.				工程號	J857	類別		物料號	-			
				地盘	啟德6552	制圖	李傳鵬	20220211	圖號	X86071-P04		
修改	A	B	D	採用工廠	✓ 地盘	图纸名称	铝料加工图	復核	練松文	20220213	數量	-
日期	3.18	4.06	6.27	材料颜色	AL2:ECR3X10063S-XP1(深灰色)	材料	X86071	批准	林仁安	20220215	單件重量	- (KG)

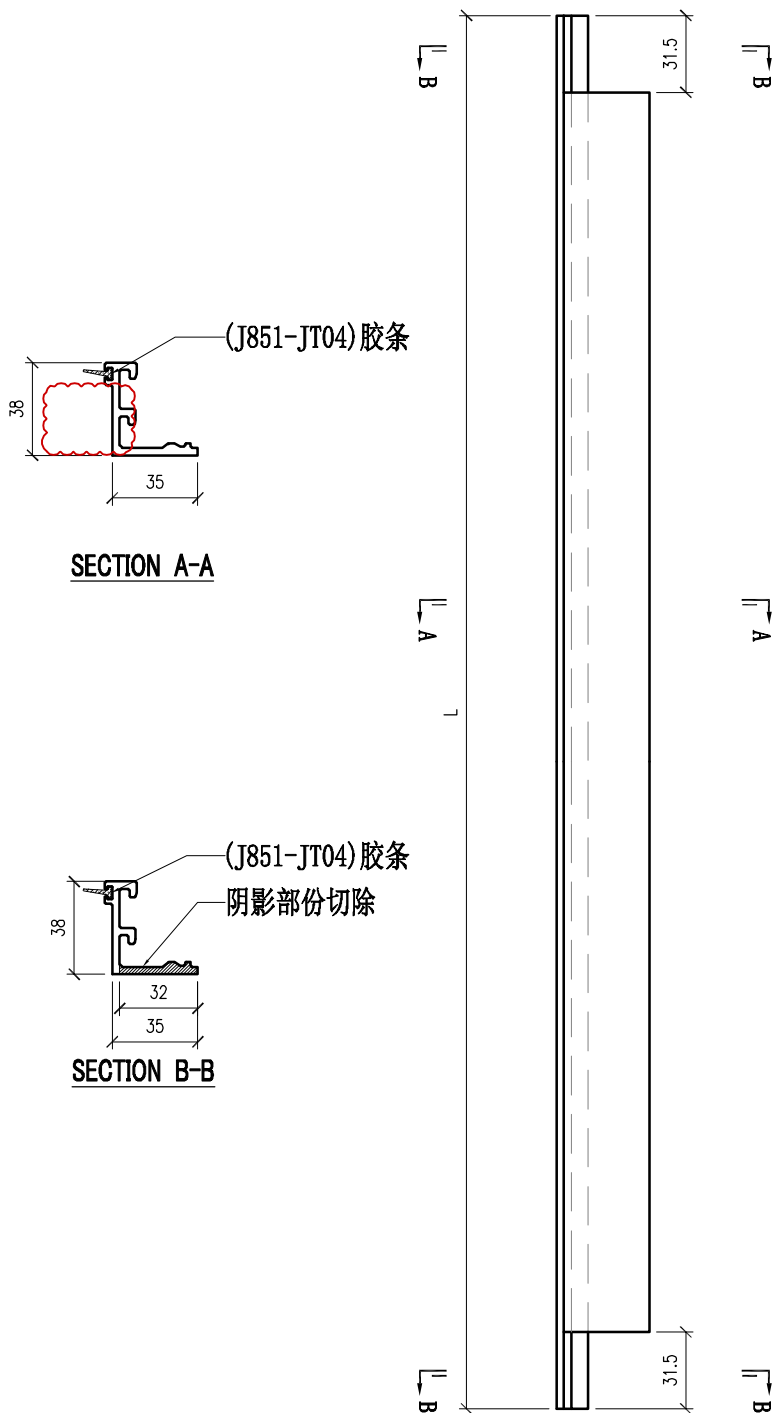

部件编号	L	分格尺寸
X86071-P04-01	813	845
X86071-P04-02	749.5	780
X86071-P04-03	668	696.5
X86071-P04-04	2491.5	2520
X86071-P04-05	979.5	1010
X86071-P04-06	457	487.5
X86071-P04-07	438	466.5
X86071-P04-08	2761.5	2790
X86071-P04-09	2341.5	2370
X86071-P04-10	2141.5	2170
X86071-P04-11	1798.5	1823.5
X86071-P04-12	1648.5	1673.5
X86071-P04-13	1448.5	1473.5
X86071-P04-14	625	650
X86071-P04-15	477	507.5
X86071-P04-16	395	420

 美特鋁質有限公司 MIDI Aluminium Fabricator Ltd.					工程號	J857	類別		物料號	-			
					地盘	啟德G552	制圖	李傳鵬	20220211	圖號	X86071-A01		
修改	A	B	C	採用工廠	✓	地盘	图纸名称	铝料加工图	復核	練松文	20220213	數量	-
日期	3.18	4.06	4.26	材料颜色	AL2:ECR3X10063S-XP1 (深灰色)	材料	X86071	批准	林仁安	20220215	單件重量	-	(KG)

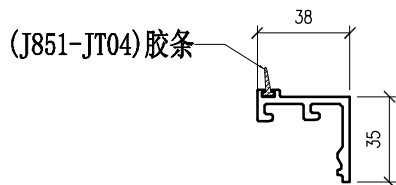
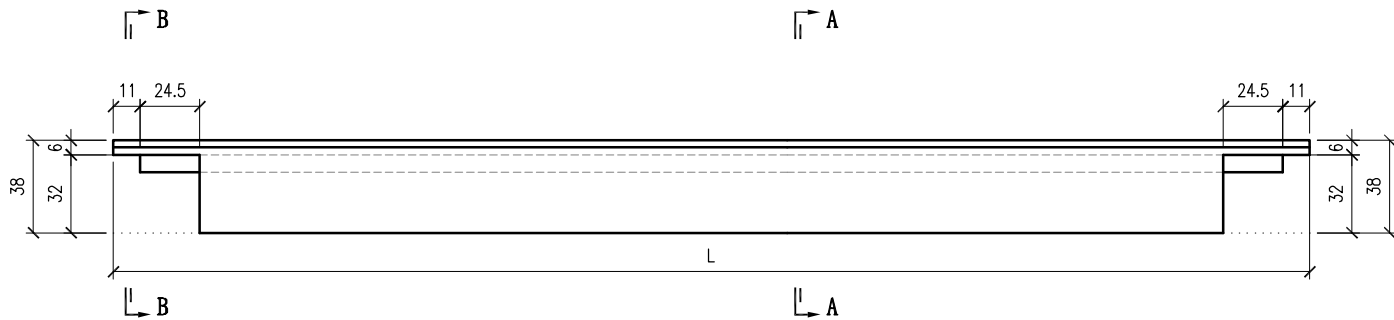

SECTION A-A

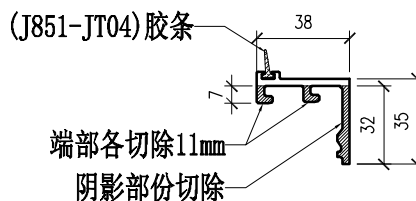

SECTION B-B

部件编号	L
X86071-A01	1420.5

 美特鋁質有限公司 MIDI Aluminium Fabricator Ltd.				工程號	J857	類別		物料號	-			
				地盘	啟德G552	制圖	李傳鵬	20220211	圖號	X86071-A02		
修改	A	B	C	採用工廠	✓ 地盘	图纸名称	铝料加工图	復核	練松文	20220213	數量	-
日期	3.18	4.06	4.26	材料颜色	AL2:ECX3X10063S-XF1 (深灰色)	材料	X86071	批准	林仁安	20220215	單件重量	- (KG)

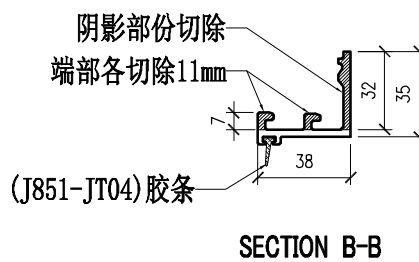
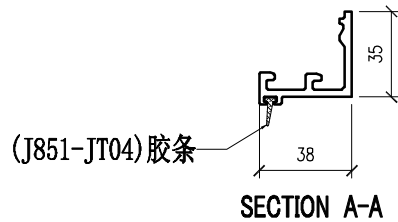
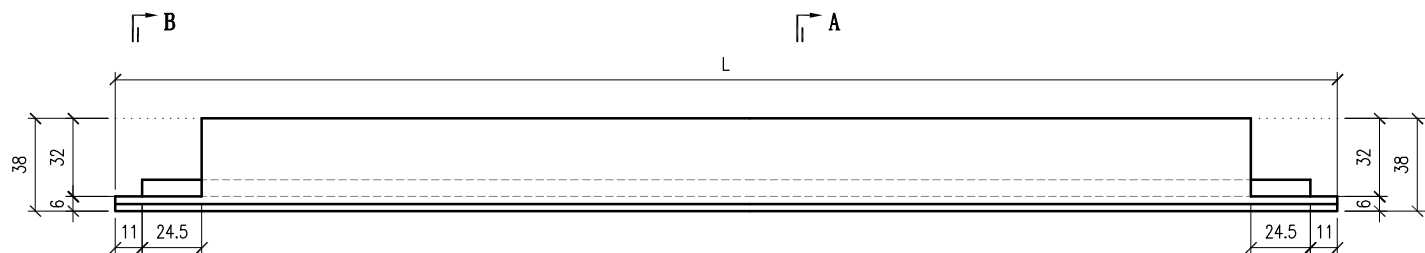

部件编号	L
X86071-A02	1420.5

 美特鋁質有限公司 MIDI Aluminium Fabricator Ltd.				工程號	J857	類別		物料號	-			
				地盘	啟德6552	制圖	李傳鵬	20220211	圖號	X86074-P01		
修改	A	B	C	採用工廠	✓ 地盘	图纸名称	铝料加工图	復核	練松文	20220213	數量	-
日期	3.18	4.26	6.27	材料颜色	AL2:BCX3K10063S-XF1 (深灰色)	材料	X86074	批准	林仁安	20220215	單件重量	- (KG)

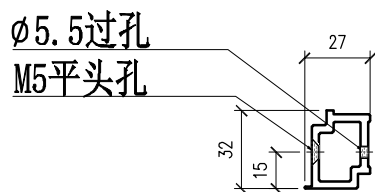
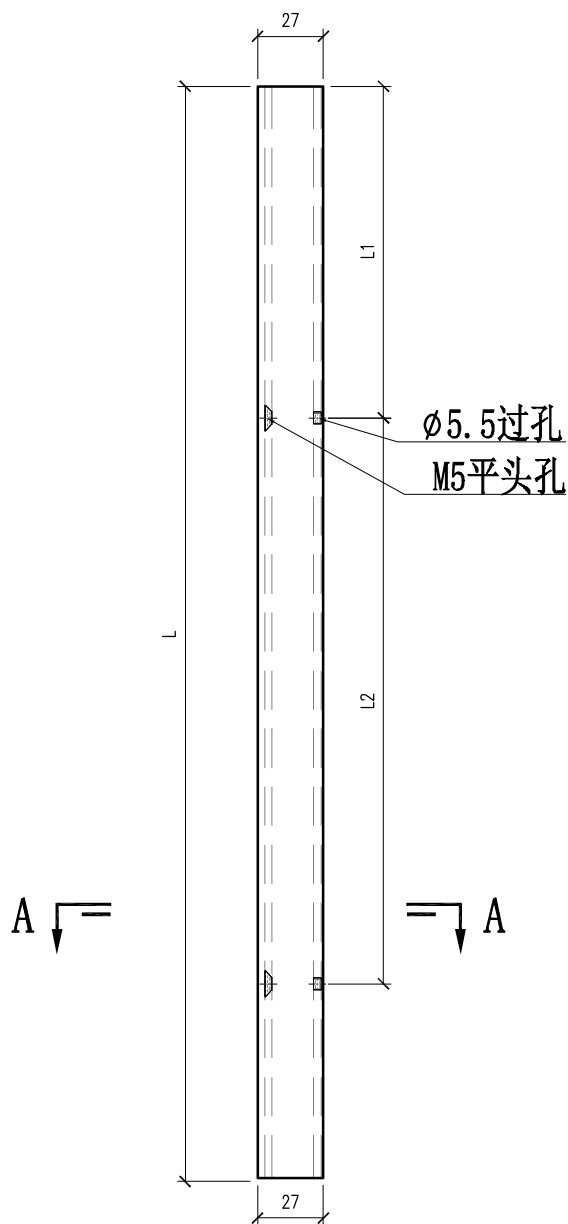

**SECTION A-A**

部件编号	长度L	L1	L2
X86074-P01-01	713.5	109	2x250 c/c
X86074-P01-02	706.5	109	2x250 c/c
X86074-P01-03	936.5	159	2x300 c/c
X86074-P01-04	414	159	200
X86074-P01-05	640	120.5	2x250 c/c
X86074-P01-06	432	159	200

 美特鋁質有限公司 MIDI Aluminium Fabricator Ltd.				工程號	J857	類別		物料號	-			
				地盘	啟德6552	制圖	李傳鵬	20220211	圖號	X86074-P01R		
修改	A	B	C	採用工廠	✓ 地盘	图纸名称	铝料加工图	復核	練松文	20220213	數量	-
日期	3.18	4.26	6.27	材料颜色	AL2-BCX3X10063S-XF1 (深灰色)	材料	X86074	批准	林仁安	20220215	單件重量	- (KG)

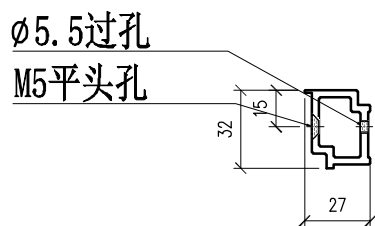
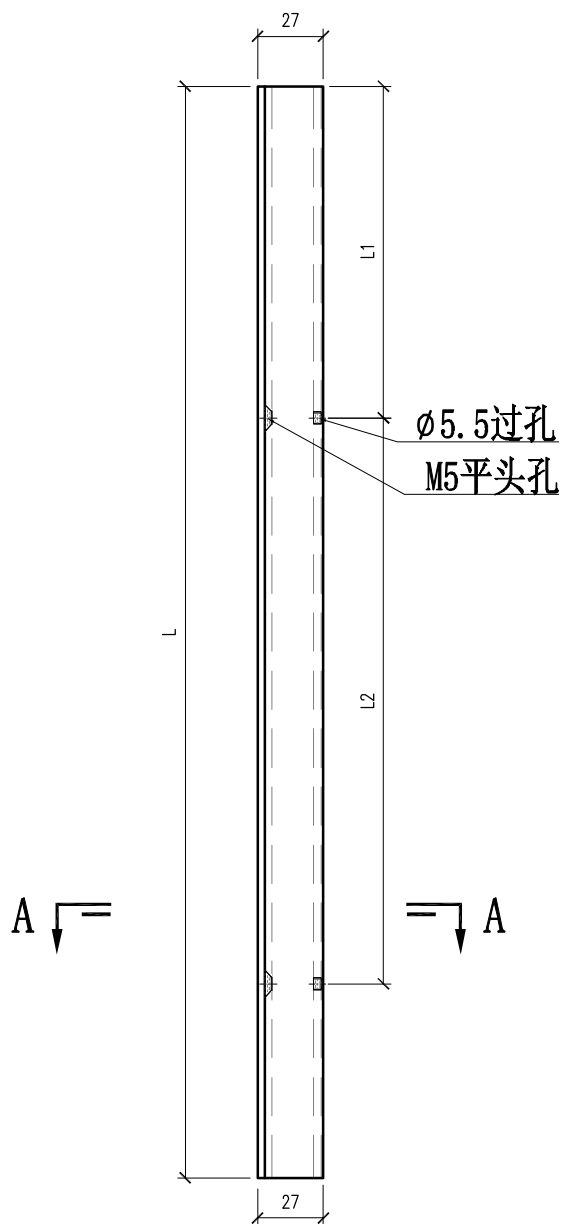

**SECTION A-A**

部件编号	长度L	L1	L2
X86074-P01R-01	713.5	109	2x250 c/c
X86074-P01R-02	706.5	109	2x250 c/c
X86074-P01R-03	936.5	159	2x300 c/c
X86074-P01R-04	414	159	200
X86074-P01R-05	640	120.5	2x250 c/c
X86074-P01R-06	432	159	200

 美特鋁質有限公司 MIDI Aluminium Fabricator Ltd.				工程號	J857	類別		物料號	-			
				地盘	啟德6552	制圖	李傳鵬	20220211	圖號	X86074-P11		
修改	A	B	C	採用工廠	✓ 地盘	图纸名称	铝料加工图	復核	練松文	20220213	數量	-
日期	3.18	4.26	6.27	材料颜色	AL2-BCX3K10063S-XP1 (深灰色)	材料	X86074	批准	林仁安	20220215	單件重量	- (KG)

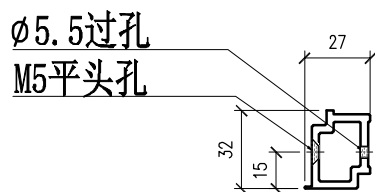
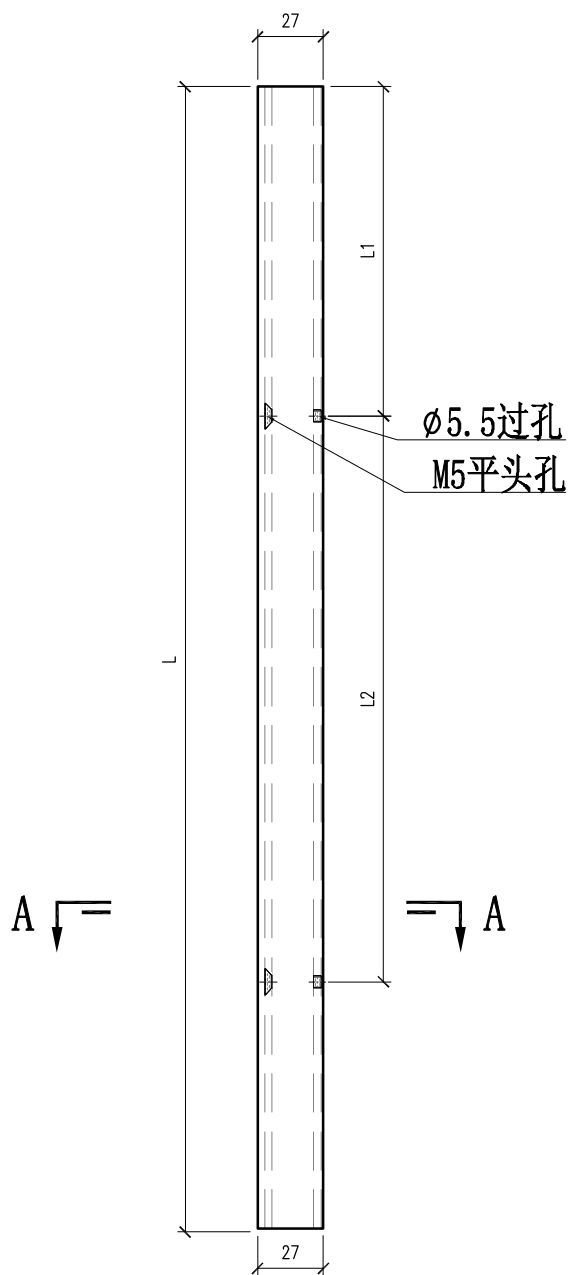

**SECTION A-A**

部件编号	长度L	L1	L2
X86074-P11-02	728.5	109	2x250 c/c
X86074-P11-03	958.5	159	2x300 c/c
X86074-P11-04	436	159	200
X86074-P11-05	640	120.5	2x250 c/c
X86074-P11-06	454	159	200

 美特鋁質有限公司 MIDI Aluminium Fabricator Ltd.				工程號	J857	類別		物料號	-			
				地盘	啟德6552	制圖	李傳鵬	20220211	圖號	X86074-P11R		
修改	A	B	C	採用工廠	✓ 地盘	图纸名称	铝料加工图	復核	練松文	20220213	數量	-
日期	3.18	4.26	6.27	材料颜色	AL2-BCX3X10063S-XP1 (深灰色)	材料	X86074	批准	林仁安	20220215	單件重量	- (KG)

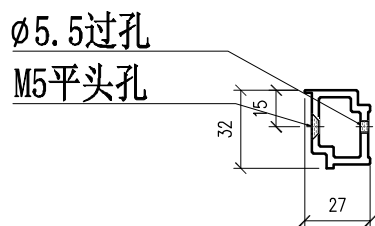
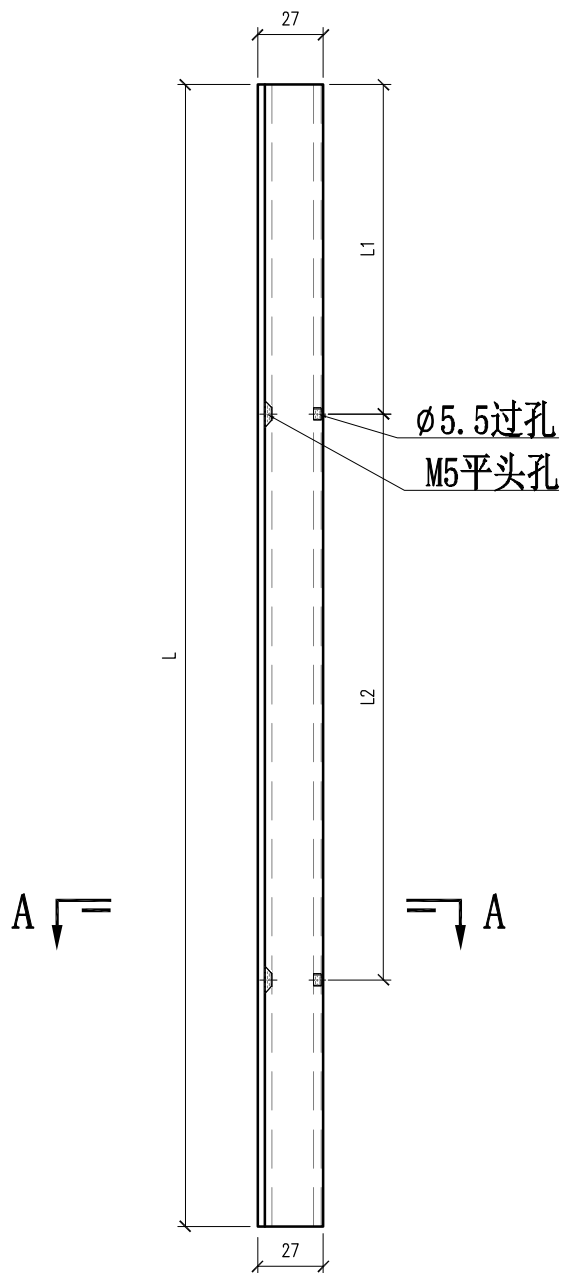

**SECTION A-A**

部件编号	长度L	L1	L2
X86074-P11R-02	728.5	109	2x250 c/c
X86074-P11R-03	958.5	159	2x300 c/c
X86074-P11R-04	436	159	200
X86074-P11R-05	640	120.5	2x250 c/c
X86074-P11R-06	454	159	200

 美特鋁質有限公司 MIDI Aluminium Fabricator Ltd.				工程號	J857	類別		物料號	-		
				地盘	啟德6552	制圖	李傳鵬	20220211	圖號	X86074-P21	
修改	A		採用工廠	✓ 地盘	图纸名称	铝料加工图	復核	練松文	20220213	數量	-
日期	3.18		材料颜色	AL2:BCX3K10063S-XF1 (深灰色)	材料	X86074	批准	林仁安	20220215	單件重量	- (KG)

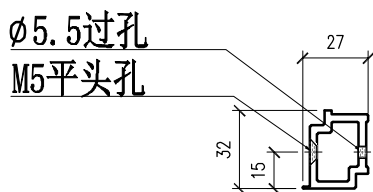
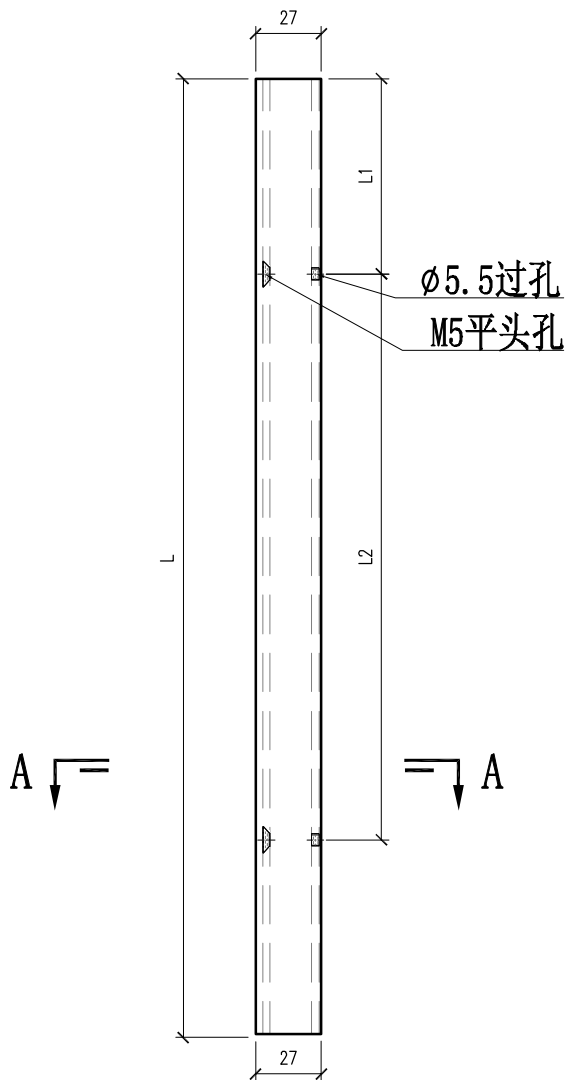

**SECTION A-A**

部件编号	长度L	L1	L2
X86074-P21-01	657.5	53	2x250 c/c
X86074-P21-02	650.5	53	2x250 c/c
X86074-P21-03	880.5	103	2x300 c/c
X86074-P21-04	358	103	200
X86074-P21-05	541.5	22	2x250 c/c
X86074-P21-06	376	159	200

 美特鋁質有限公司 MIDI Aluminium Fabricator Ltd.				工程號	J857	類別		物料號	-		
				地盘	啟德6552	制圖	李傳鵬	20220211	圖號	X86074-P21R	
修改	A		採用工廠	✓ 地盘	图纸名称	铝料加工图	復核	練松文	20220213	數量	-
日期	3.18		材料颜色	AL2-BCX3X10063S-XF1 (深灰色)	材料	X86074	批准	林仁安	20220215	單件重量	- (KG)

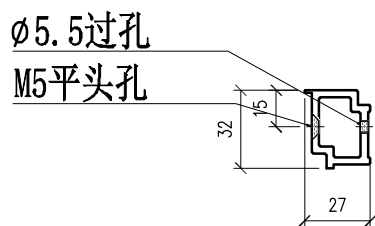
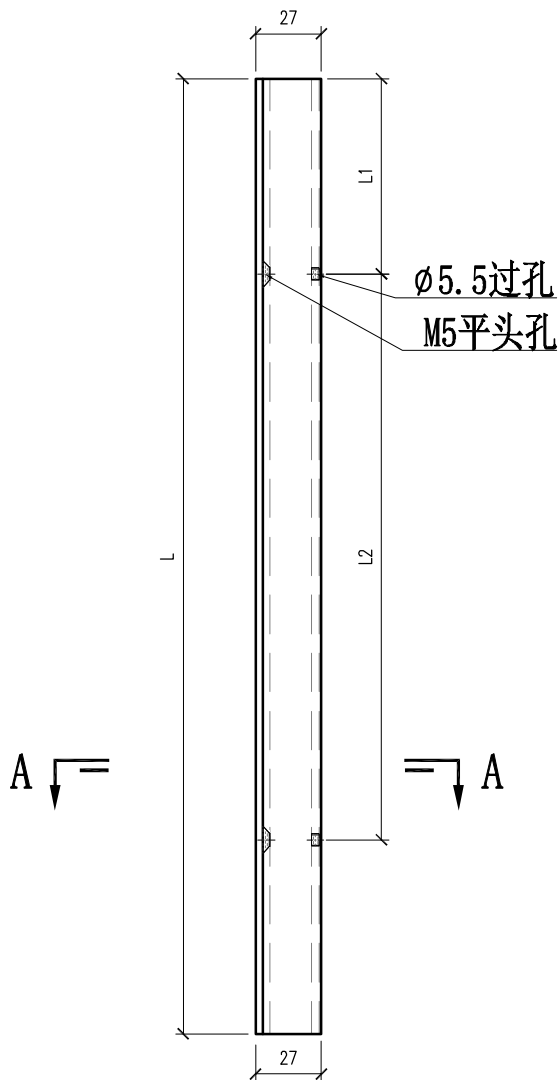

**SECTION A-A**

部件编号	长度L	L1	L2
X86074-P21R-01	657.5	53	2x250 c/c
X86074-P21R-02	650.5	53	2x250 c/c
X86074-P21R-03	880.5	103	2x300 c/c
X86074-P21R-04	358	103	200
X86074-P21R-05	541.5	22	2x250 c/c
X86074-P21R-06	378	24	320
X86074-P21R-07	376	159	200

 美特鋁質有限公司 MIDI Aluminium Fabricator Ltd.				工程號 J857	類別 制圖	物料號 M1		
				地盤 啟德6552	李傳鵬 20220211	圖號 X86142-P01		
修改 A	B	-	採用工廠 <input checked="" type="checkbox"/> 地盤	图纸名称 铝料加工图	復核 練松文 20220213	數量 -		
日期 3.18	4.06	-	材料颜色 ALI: EC3X10052S-XF1 (古銅色)	材料 X86142	批准 林仁安 20220215	單件重量 -	(KG)	

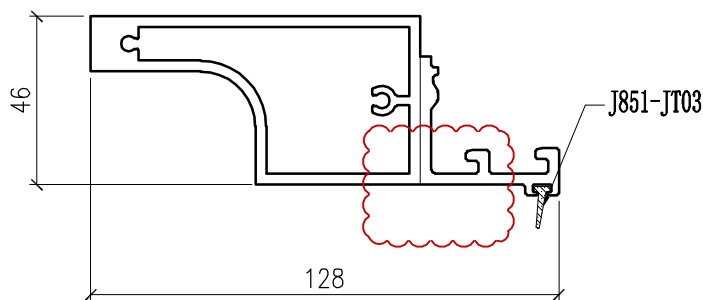
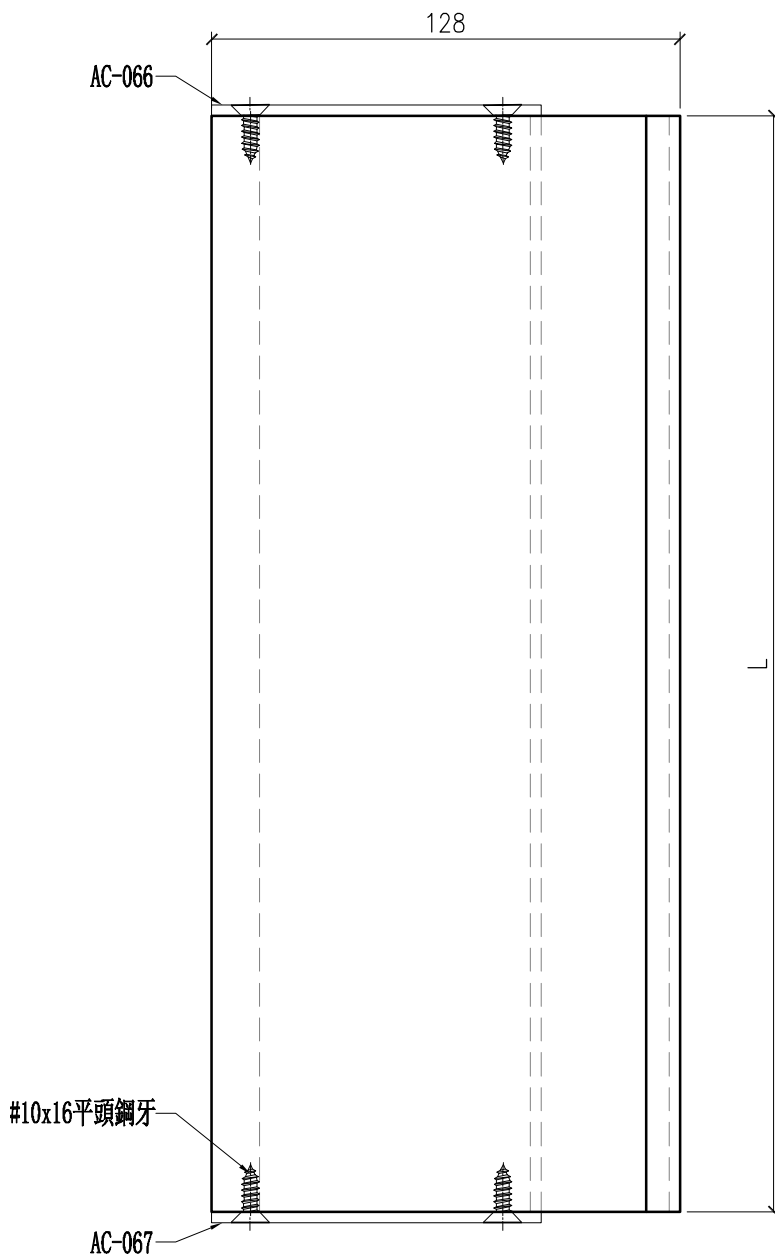

部件编号	L
X86142-P01-01	813.5
X86142-P01-02	669
X86142-P01-03	1799.5
X86142-P01-04	750
X86142-P01-05	950
X86142-P01-06	2492
X86142-P01-07	2342
X86142-P01-08	980
X86142-P01-09	458
X86142-P01-10	396
X86142-P01-11	2762
X86142-P01-12	478
X86142-P01-13	1649.5

 美特鋁質有限公司 MIDI Aluminium Fabricator Ltd.				工程號 J857	類別 圖紙名稱 铝料加工图	物料號 -	圖號 X86145-P01	
修改 日期 3.18	A 4.06	B 6.27	D 採用工廠 ✓ 地盤 材料顏色 AL2:ECX3X100G3S-XP1 (深灰色)	地盤 啟德6552	復核 練松文	20220211 20220213 20220215	數量 -	單件重量 - (KG)

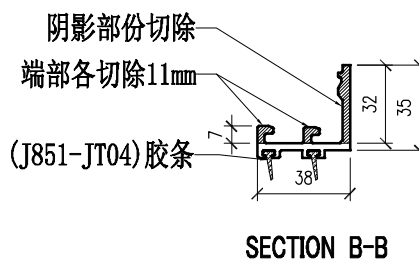
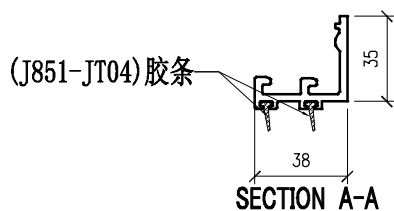
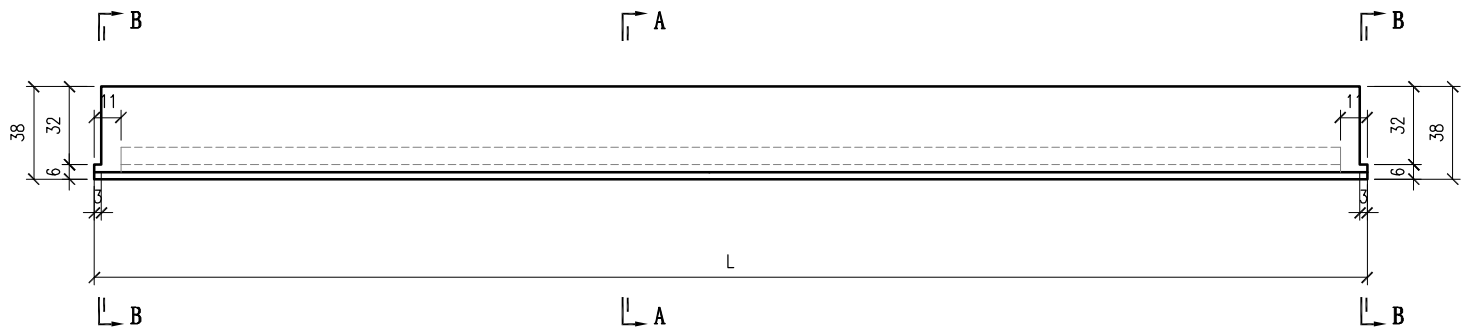

部件编号	L
X86145-P01-01	857
X86145-P01-02	798
X86145-P01-03	792
X86145-P01-04	632
X86145-P01-05	482
X86145-P01-06	542
X86145-P01-07	682
X86145-P01-08	1153
X86145-P01-09	772
X86145-P01-10	1060
X86145-P01-11	484.5
X86145-P01-12	577
X86145-P01-13	782
X86145-P01-14	708
X86145-P01-15	791

部件编号	L
X86145-P01-16	702
X86145-P01-17	652
X86145-P01-18	478
X86145-P01-19	582
X86145-P01-20	932

 美特鋁質有限公司 MIDI Aluminium Fabricator Ltd.				工程號	J857	類別		物料號	-			
				地盘	啟德G552	制圖	李傳鵬	20220211	圖號	X86145-P02		
修改	A	B	C	採用工廠	✓ 地盘	图纸名称	铝料加工图	復核	練松文	20220213	數量	-
日期	3.18	4.06	4.26	材料颜色	AL2:BCX3K10063S-XP1 (深灰色)	材料	X86145	批准	林仁安	20220215	單件重量	- (KG)

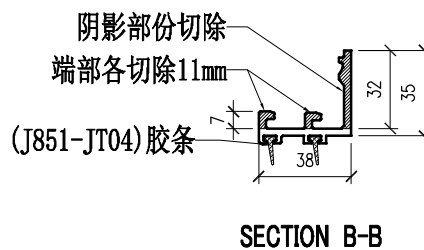
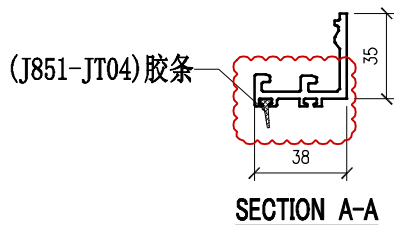
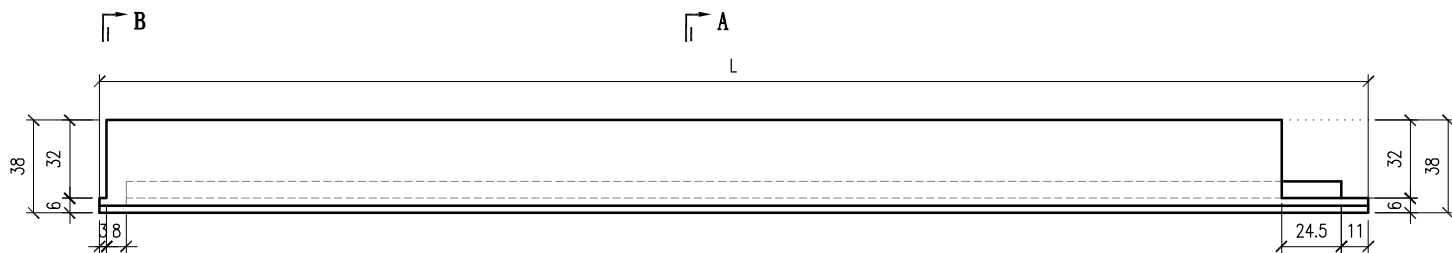

部件编号	L
X86145-P02-01	791.5
X86145-P02-02	541.5
X86145-P02-03	842
X86145-P02-04	623
X86145-P02-05	632
X86145-P02-06	798
X86145-P02-07	632
X86145-P02-08	577
X86145-P02-09	782
X86145-P02-10	582

 美特鋁質有限公司 MIDI Aluminium Fabricator Ltd.				工程號	J857	類別		物料號	-			
				地盘	啟德6552	制圖	李傳鵬	20220211	圖號	X86145-P03		
修改	A	B	C	採用工廠	✓ 地盘	图纸名称	铝料加工图	復核	練松文	20220213	數量	-
日期	3.18	4.06	4.26	材料颜色	AL2:ECX3X10063S-XP1 (深灰色)	材料	X86145	批准	林仁安	20220215	單件重量	- (KG)

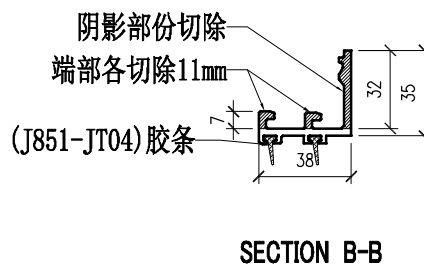
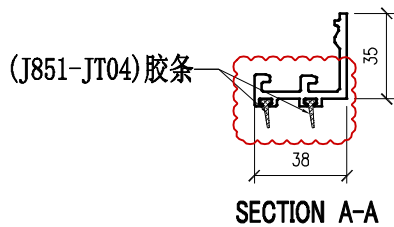
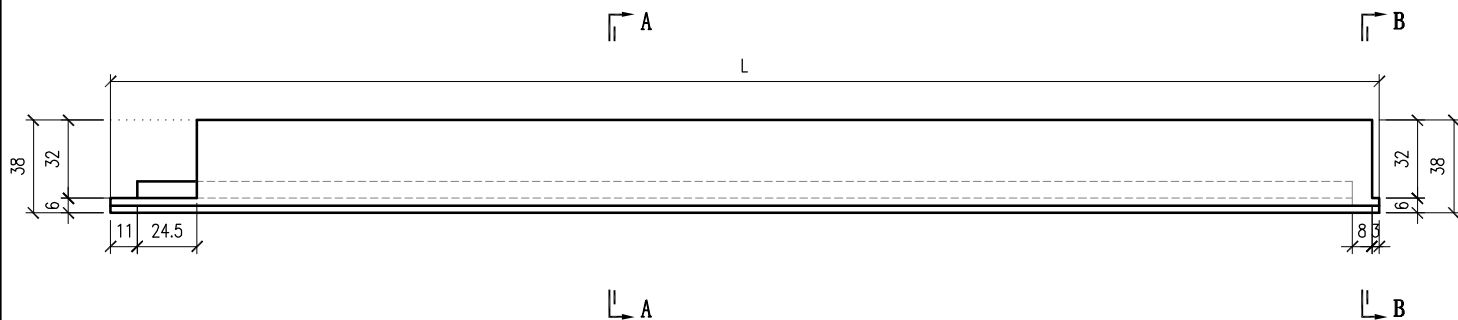

部件编号	L
X86145-P03-01	791.5
X86145-P03-02	542
X86145-P03-03	798
X86145-P03-04	842
X86145-P03-05	623
X86145-P03-06	482
X86145-P03-07	632
X86145-P03-08	782
X86145-P03-09	708
X86145-P03-10	932

 美特鋁質有限公司 MIDI Aluminium Fabricator Ltd.					工程號	J857	類別		物料號	M1		
					地盘	啟德6552	制圖	李传鹏	2022-02-11	圖號	X86101-001-001	
修改	A	B	-	採用工廠	✓	地盘		復核	練松文	2022-02-13	數量	-
日期	3.18	6.27	-	材料颜色	MILL			批准	林仁安	2022-02-15	單件重量	- (KG)

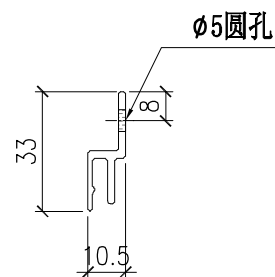
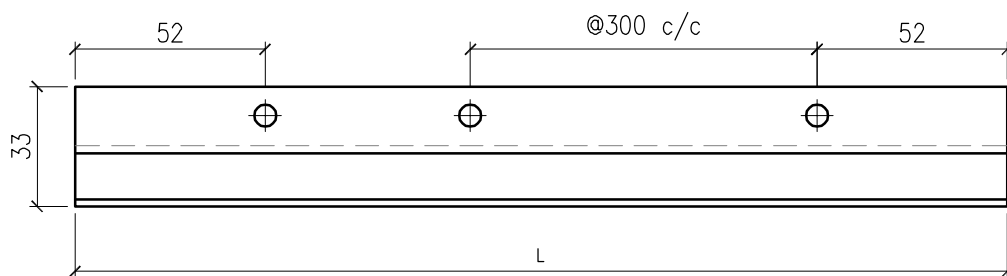

部件编号	L	分格尺寸
X86101-001-001	700	810
X86101-001-002	1110	1220
X86101-001-003	985	1095
X86101-001-004	1289	1399
X86101-001-005	680	790
X86101-001-006	960	1070
X86101-001-007	976	1086
X86101-001-008	450	560
X86101-001-009	1510	1620
X86101-001-010	982	1092
X86101-001-011	1043	1153
X86101-001-012	1544	1654
X86101-001-013	750	860
X86101-001-014	1219	1329
X86101-001-015	706	816

部件编号	L	分格尺寸
X86101-001-016	1998	2108
X86101-001-017	1543	1653
X86101-001-018	783	893
X86101-001-019	732	842
X86101-001-020	531	641
X86101-001-021	1540	1650
X86101-001-022	540	650
X86101-001-023	390	500
X86101-001-024	987	1097
X86101-001-025	1473	1583
X86101-001-026	590	700
X86101-001-027	1318	1428
X86101-001-028	428	538
X86101-001-029	1061	1171
X86101-001-030	680	790

部件编号	L	分格尺寸
X86101-001-031	840	950
X86101-001-032	1712	1822
X86101-001-033	1162	1272
X86101-001-034	1282	1392
X86101-001-035	1612	1722
X86101-001-036	968	1078
X86101-001-037	1455	1565
X86101-001-038	1428	1538
X86101-001-039	1027	1137
X86101-001-040	1500	1610
X86101-001-041	485	595
X86101-001-042	690	800
X86101-001-043	1240	1350
X86101-001-044	616	726
X86101-001-045	1103	1213

部件编号	L	分格尺寸
X86101-001-046	1365	1475
X86101-001-047	753	863
X86101-001-048	628	738
X86101-001-049	1178	1288
X86101-001-050	1415	1525
X86101-001-051	560	670
X86101-001-052	2028	2222.5
X86101-001-053	450	643.5
X86101-001-054	700	893.5
X86101-001-101	490	600
X86101-001-102	1328	1438.5
X86101-001-103	1528.5	1638.5
X86101-001-104	840	950

 美特鋁質有限公司 MIDI Aluminium Fabricator Ltd.				工程號	J857	類別		物料號	M1			
				地盤	啟德6552	制圖	李传鹏	2022-02-11	圖號	X86101-001-071		
修改	A	-	-	採用工廠	✓ 地盤	图纸名称	铝料加工图	復核	練松文	2022-02-13	數量	-
日期	3.18	-	-	材料颜色	MILL	材料	X86101	批准	林仁安	2022-02-15	單件重量	- (KG)

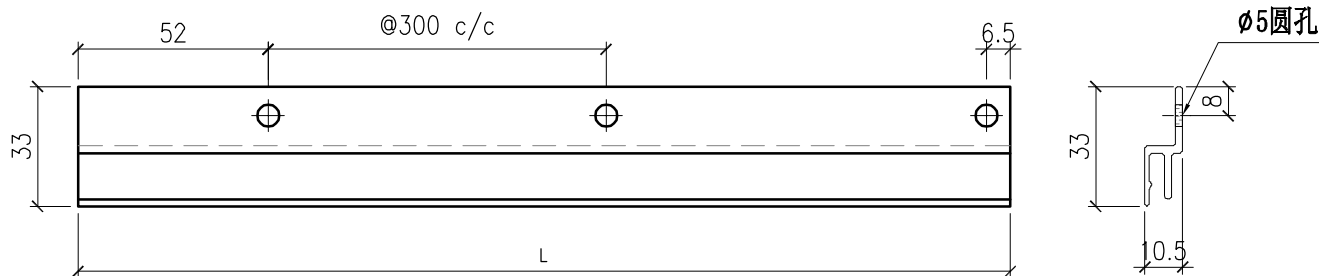

部件编号	L	分格尺寸
X86101-001-071	647	955
X86101-001-072	2032	2340
X86101-001-073	1218	1526
X86101-001-074	947	1255
X86101-001-075	1718	2026
X86101-001-076	797	1105
X86101-001-077	1068	1376
X86101-001-078	362	537
X86101-001-079	652	960
X86101-001-080	492	800
X86101-001-081	1929.5	2237.5

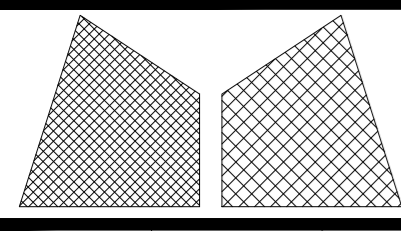

美特鋁質有限公司  
MIDI Aluminium Fabricator Ltd.

工程號	J857	類別		物料號	-	
地盘	啟德6552	制圖	李傳鵬	20220211	圖號	-
图纸名称	单元体派位图	復核	練松文	20220213	數量	-
材料	-	批准	林仁安	20220215	單件重量	- (KG)

修改日期		採用	工廠	地盘	✓
		材料颜色	MILL		

第1~5批单元体派位图

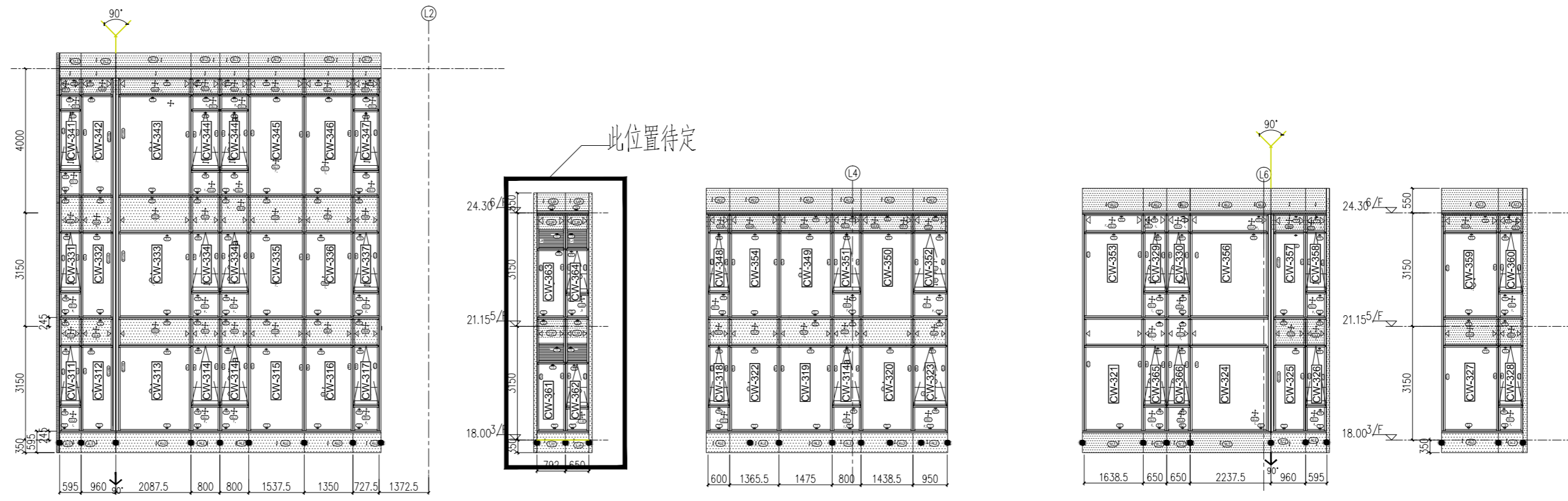

05 TOWER L-ELEVATION  
2003 SCALE 1:250.000000

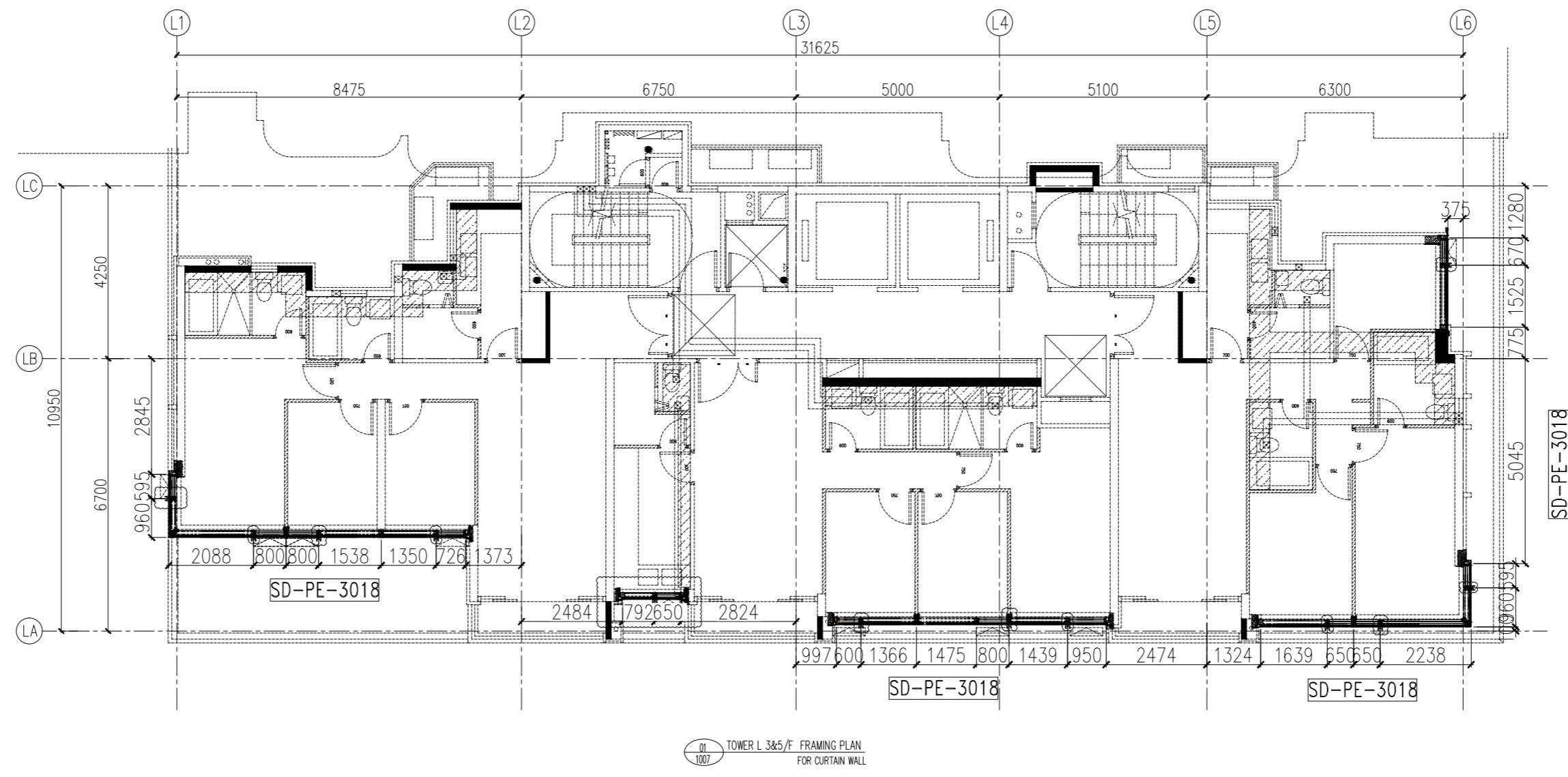

TOWER L 345/F FRAMING PLAN FOR CURTAIN WALL

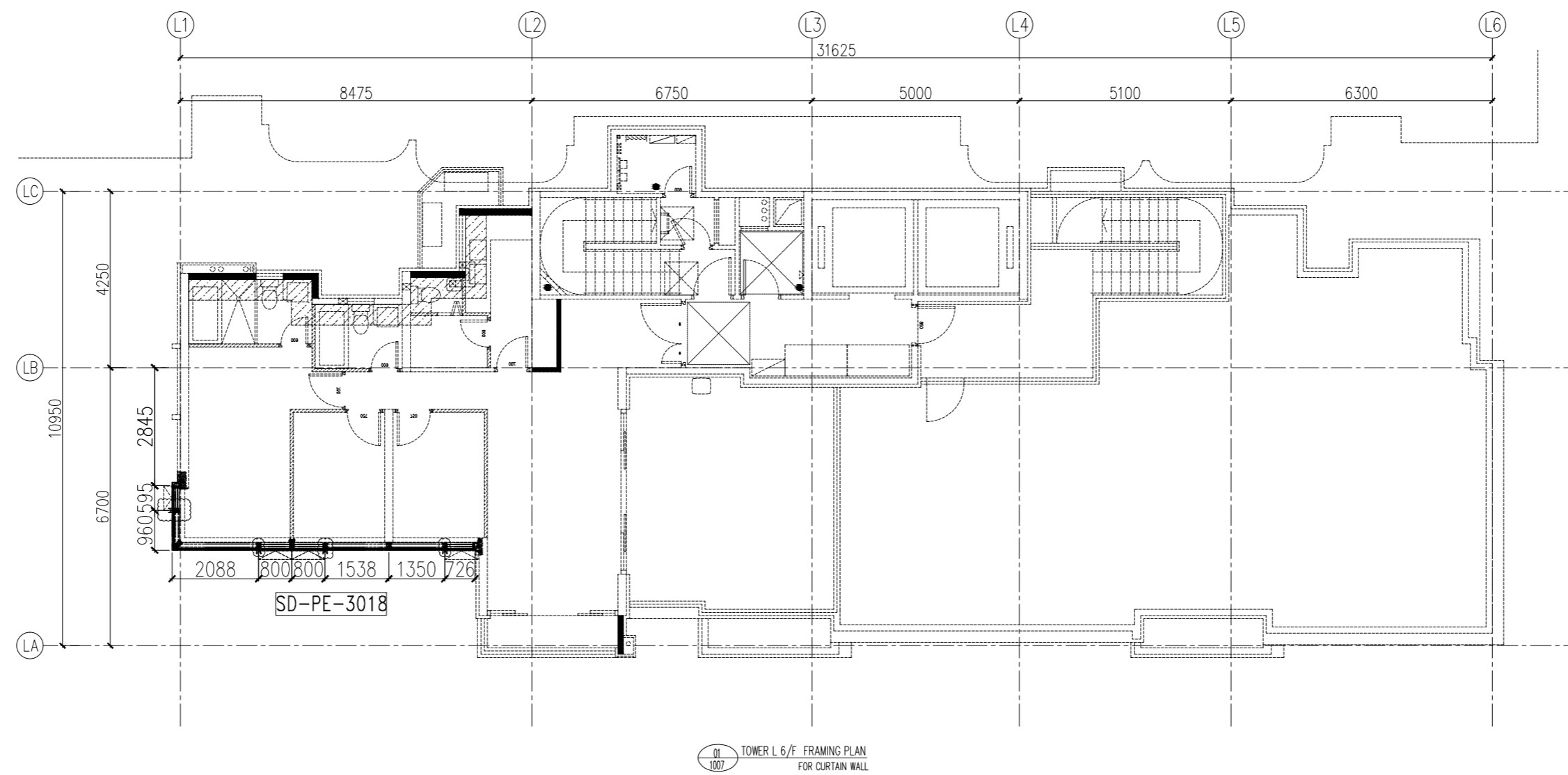

TOWER L 4/F FRAMING PLAN FOR CURTAIN WALL

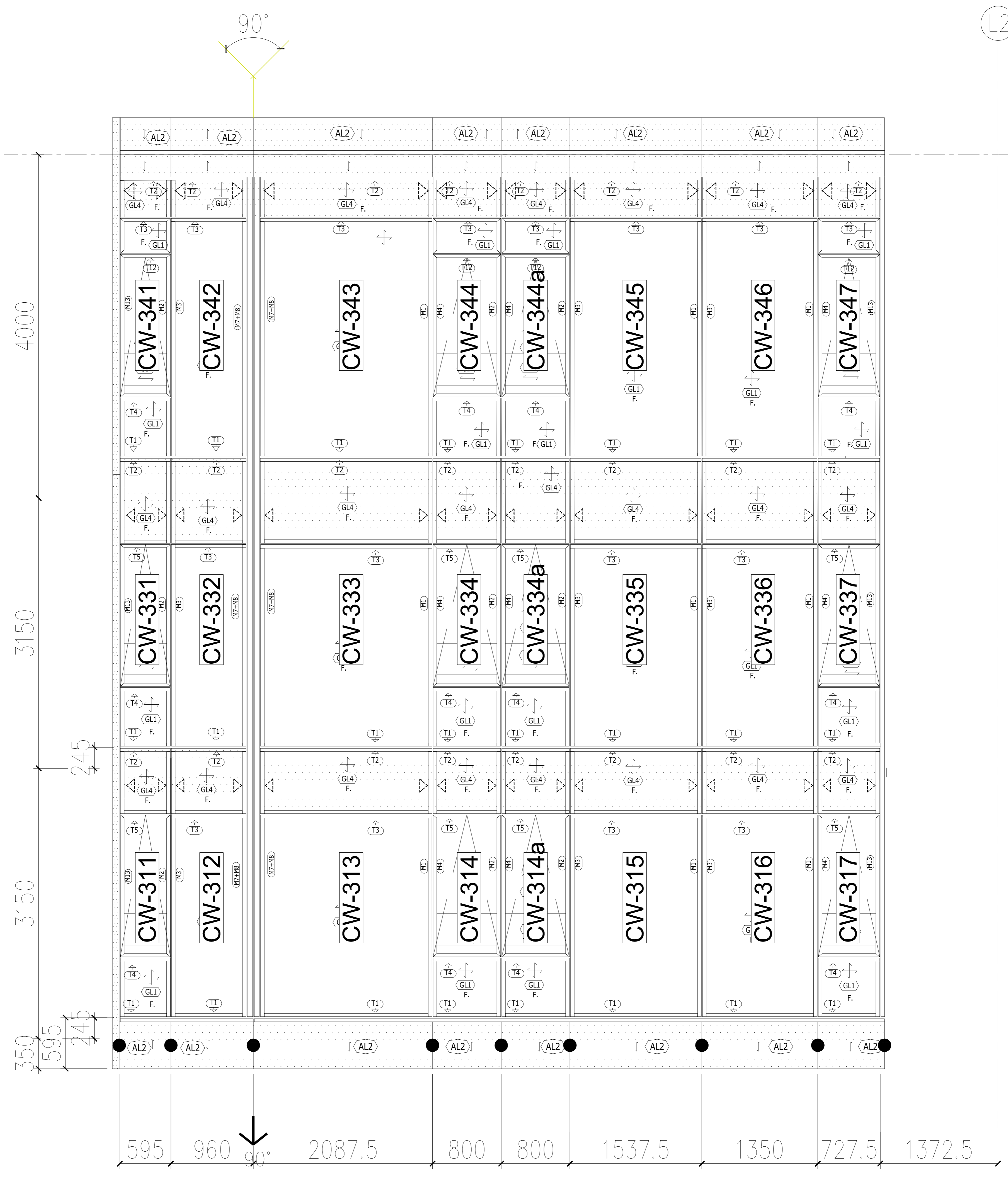

L2

此位置待定

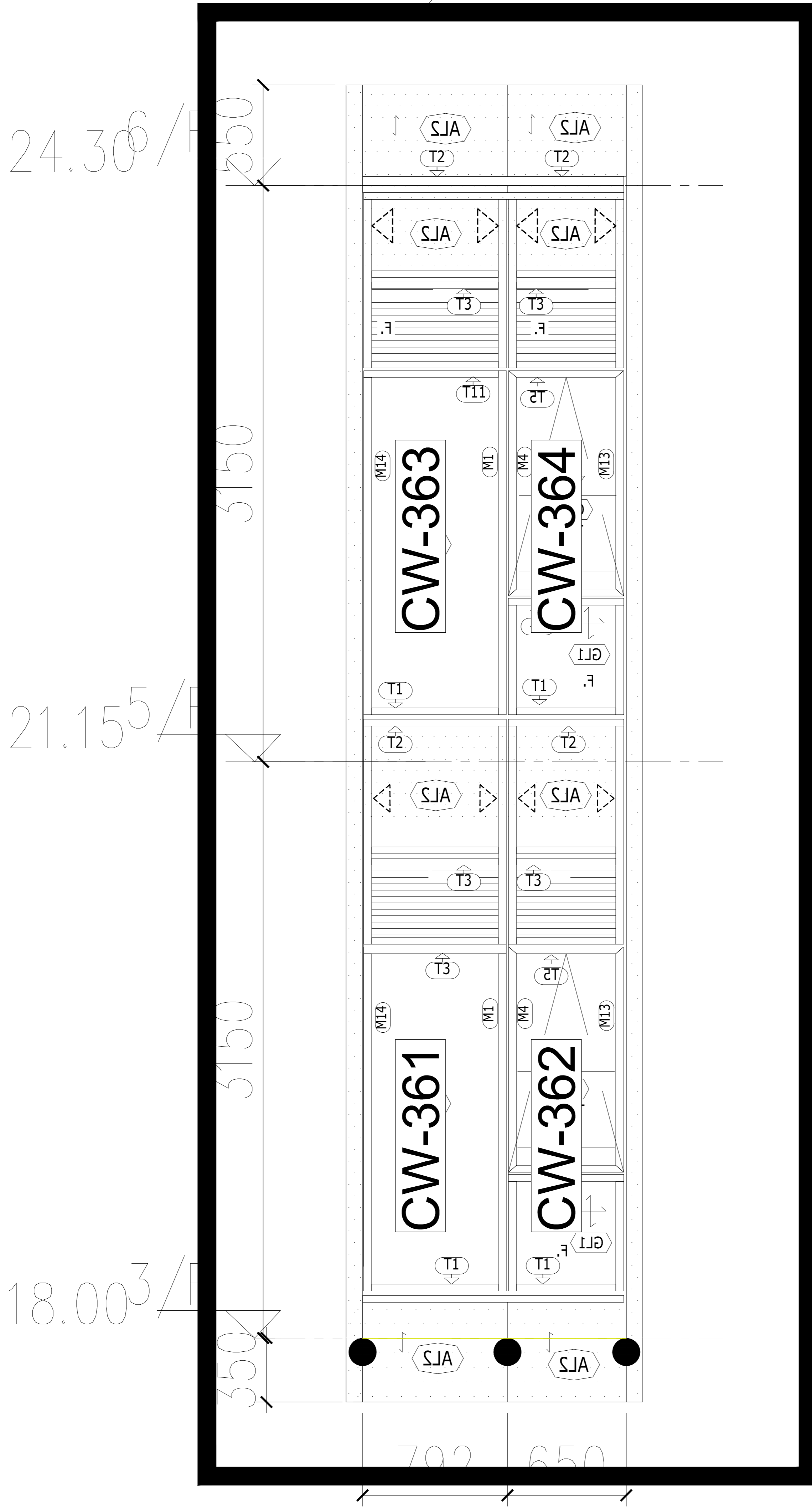

L4

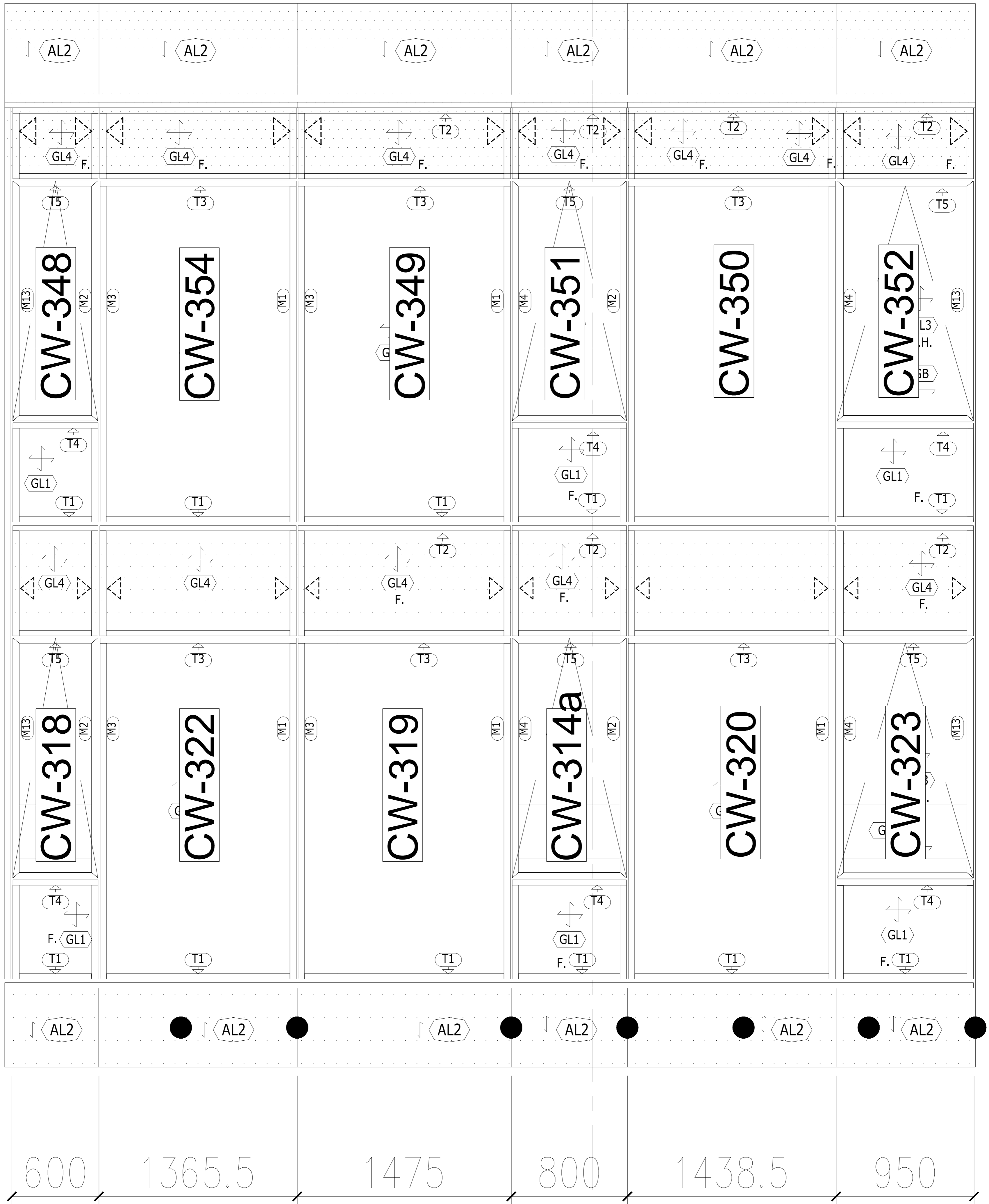

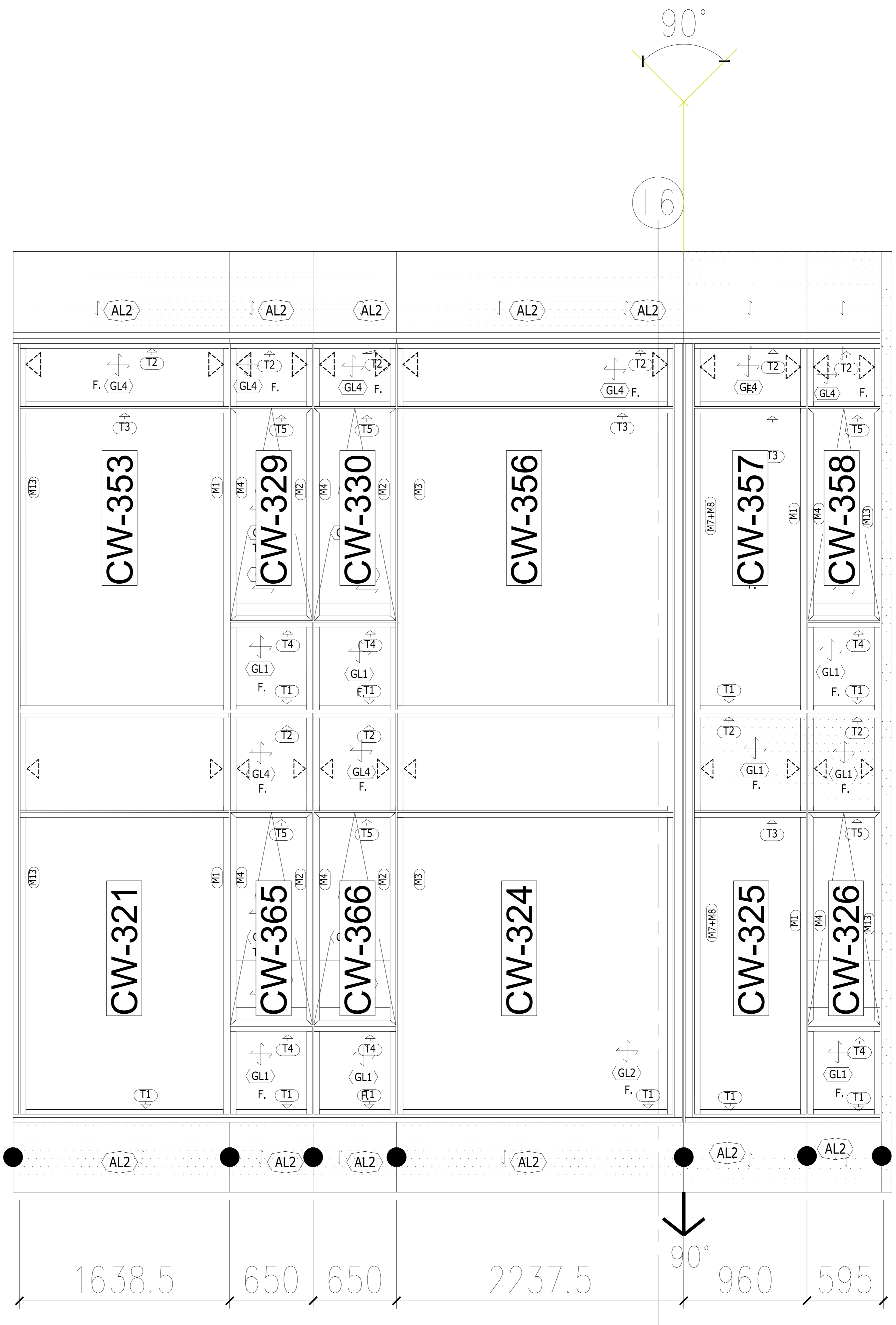

24.30<sup>6</sup> /

21.15<sup>5</sup> /

18.00<sup>3</sup> /

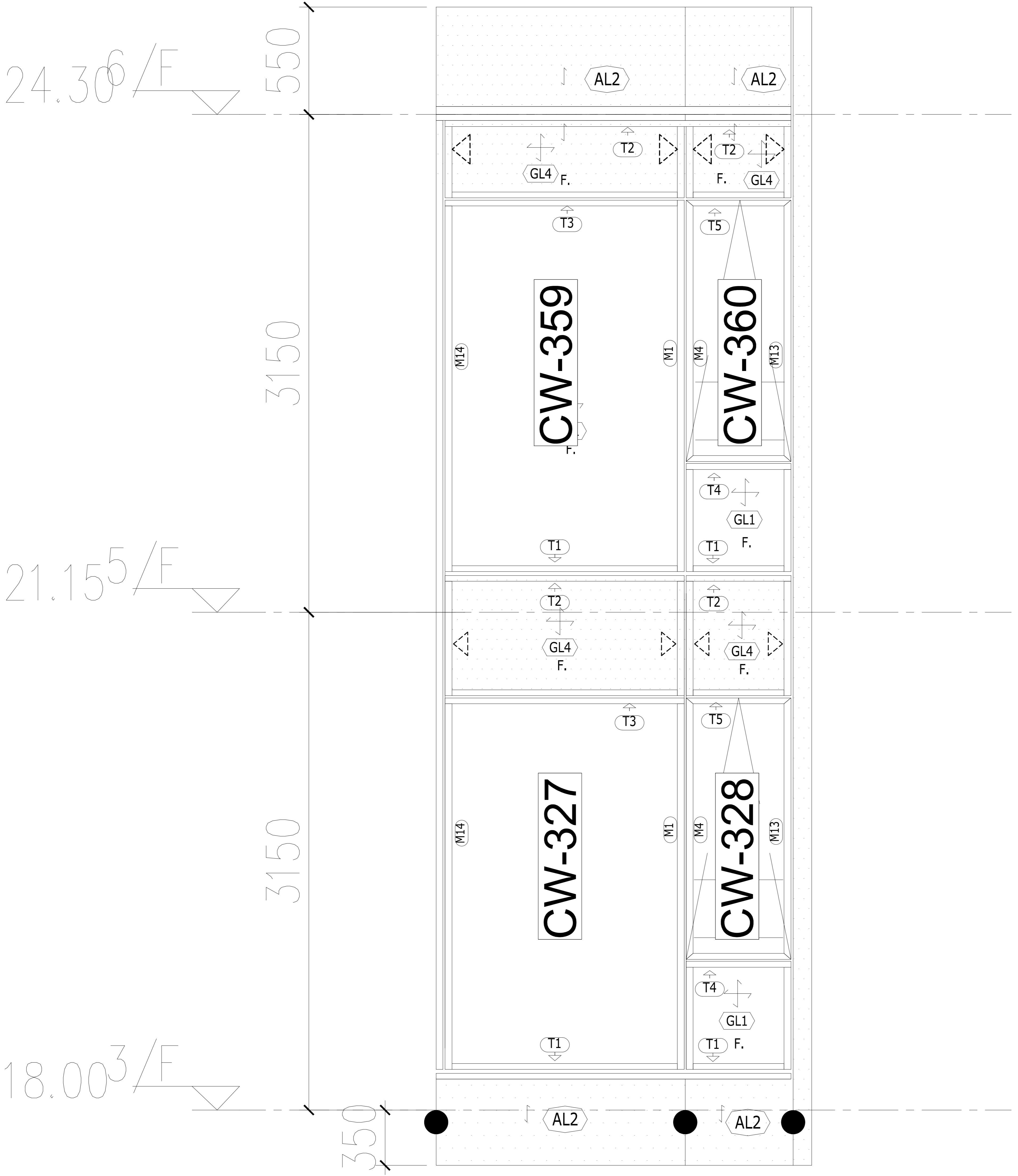

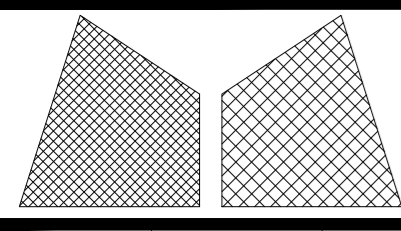

美特鋁質有限公司  
MIDI Aluminium Fabricator Ltd.

工程號	J857	類別		物料號	-	
地盘	啟德6552	制圖	李傳鵬	20220211	圖號	-
图纸名称	单元体生窗派位图	復核	練松文	20220213	數量	-
材料	-	批准	林仁安	20220215	單件重量	- (KG)

修改		採用	工廠	地盘	✓
日期		材料颜色	MILL		

第1~5批单元体生窗派位图

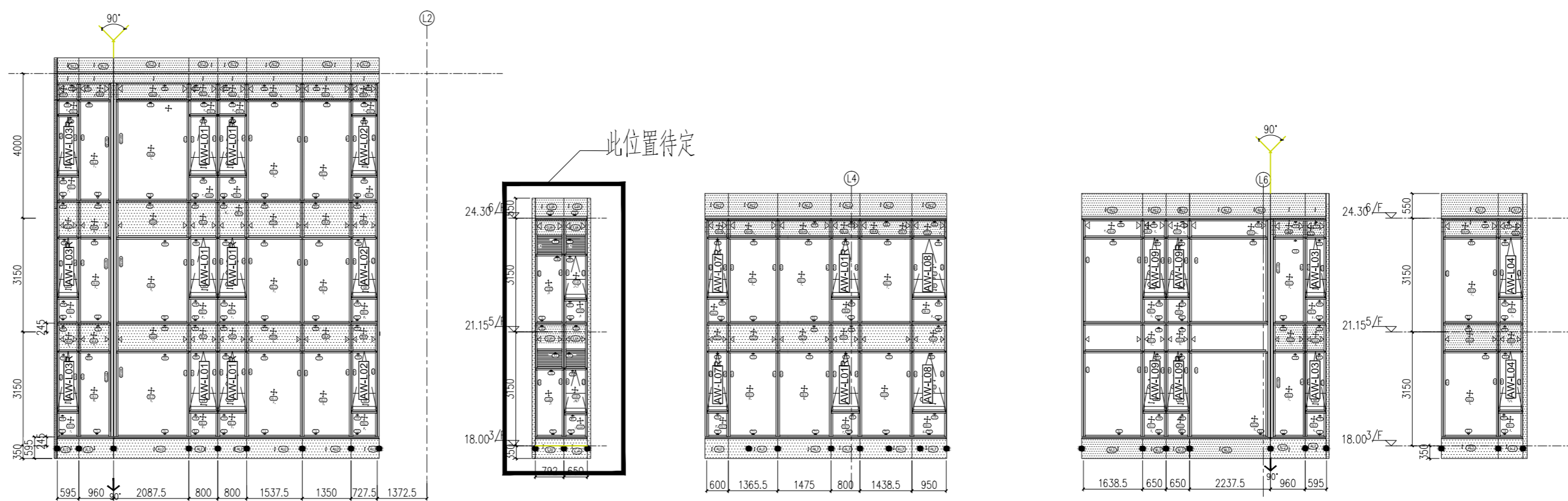

05 TOWER L-ELEVATION  
2003 SCALE 1:250.000000

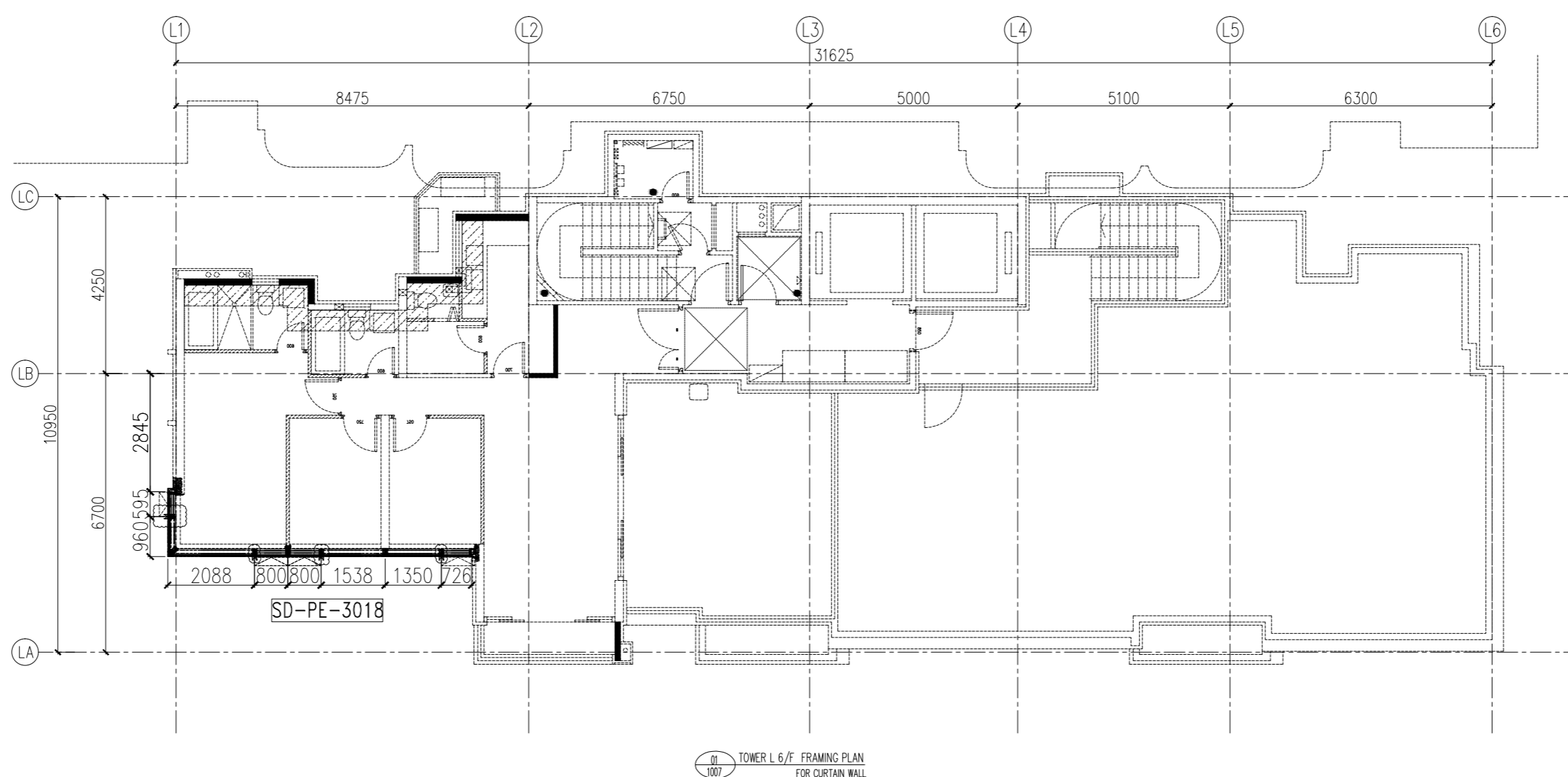
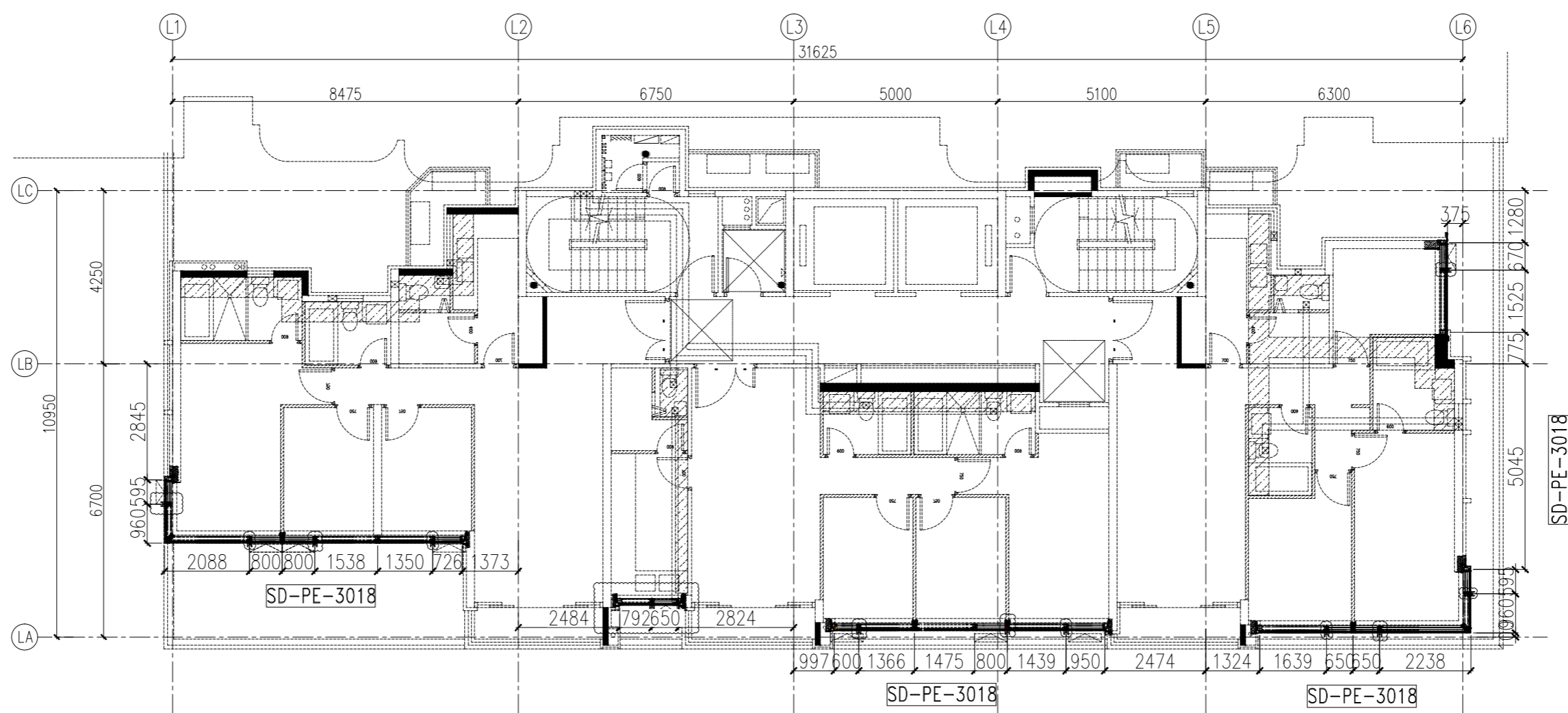

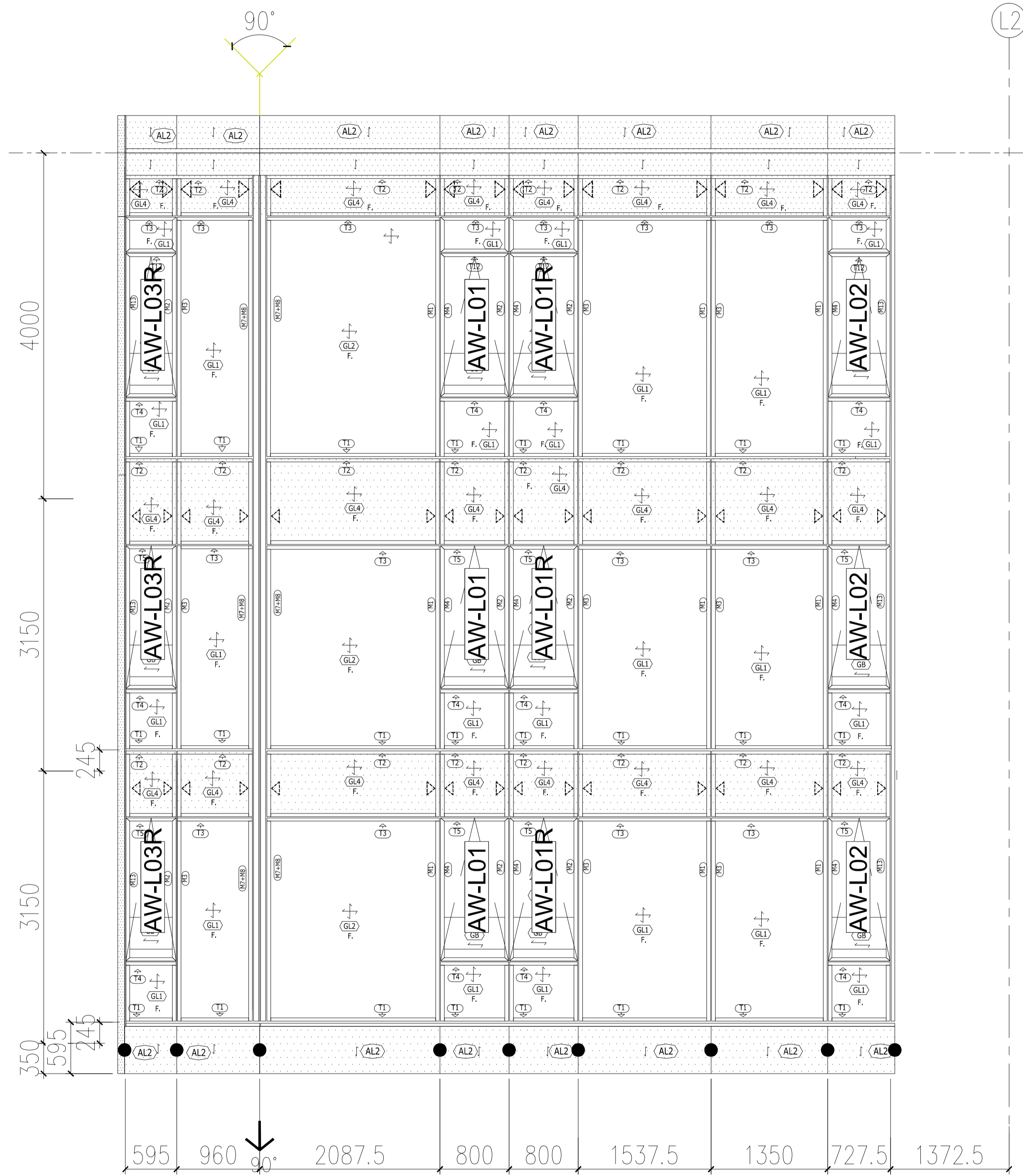

此位置待定

