

工程指示 / 要求簡箋 ENGINEER INSTRUCTIONS(E.I.)

工程指示編號:	EI- 4733 / 22	修改版本:	-
	HK-		
工程編號:	J 857	工程名稱:	啟德6552
收件人:	Maggie Lor	發件人:	Nero HO
工程項目:	屋頂欄河 - 地盤用玻璃BM	日期:	01/06/2022

<input type="checkbox"/> 原合約工程包	<input type="checkbox"/> 原合約工程加 / 減賬 QT-	<input type="checkbox"/> 新工程報價 QT-
---------------------------------	--	------------------------------------

信件批核號碼/圖紙參考編號:	批核模具圖紙編號:
客戶指示附件:	管理內部批簽署:

<input type="checkbox"/> 初步鋁料 B.M.	<input type="checkbox"/> 加工拆圖, 然後生產	<input type="checkbox"/> 尺寸表
<input type="checkbox"/> 正式鋁料 B.M.	<input type="checkbox"/> 技術上資料 / 指示	<input type="checkbox"/> 報價
<input type="checkbox"/> 配件 B.M.	<input type="checkbox"/> 樣辦或貨品說明書	<input type="checkbox"/> 分判合約
<input type="checkbox"/> 其他:		

內容: 此玻璃BM和加工圖不要加工, 只作備料用。
完成上列要求日期: /

國內

<input type="checkbox"/> 生產技術總監	<input type="checkbox"/> 連附件	<input type="checkbox"/> 技術部	<input type="checkbox"/> 連附件	<input type="checkbox"/> 生產部	<input type="checkbox"/> 連附件
<input type="checkbox"/> 採購部	<input type="checkbox"/> 連附件	<input type="checkbox"/> 生產統籌部	<input type="checkbox"/> 連附件	<input type="checkbox"/> 報關組	<input type="checkbox"/> 連附件
<input type="checkbox"/> 質檢部	<input type="checkbox"/> 連附件	<input type="checkbox"/> 會計部	<input type="checkbox"/> 連附件	<input type="checkbox"/> 機械設計部	<input type="checkbox"/> 連附件
<input type="checkbox"/> 香港辦	<input type="checkbox"/> 連附件	<input type="checkbox"/> 其他:			

<input type="checkbox"/> 行政部	<input type="checkbox"/> 連附件	<input type="checkbox"/> 會計部	<input type="checkbox"/> 連附件	<input type="checkbox"/> 統籌部	<input type="checkbox"/> 連附件	<input type="checkbox"/> 工程部	<input type="checkbox"/> 連附件
<input checked="" type="checkbox"/> 採購部	<input checked="" type="checkbox"/> 連附件	<input type="checkbox"/> QS部	<input type="checkbox"/> 連附件	<input type="checkbox"/> 地盤管理	<input type="checkbox"/> 連附件	<input type="checkbox"/> 維修部	<input type="checkbox"/> 連附件

*發件人簽署:	<i>M</i>	*組別成員批核簽署:	<i>PH</i>
傳遞編號:	/	項目經理簽署:	



**MATERIAL SUBMISSION FORM**

Project Proposed Residential Development at N.K.I.L. No. 6552, Kai Tak Area 4C, Site 2, Kai Tak, Kowloon  
 Works Main Contract  
 Contract No. 19098KL  
 Ref. No. 19098KL / MS / AR - 004 (Rev. 0)  
 Date 20-Sep-2021  
 To / Attn Ronald Lu & Partners (Hong Kong) Ltd. / Mr. Kelvin Ip/ Mr. Frederick Chan/ Ms. Magenta Kietkhajorsiri  
 Subject **Glass Sample for Aluminium Window and Curtain Wall (Tower)**  
 Anticipated date of response 27-Sep-2021

We certify that the submission has been checked and is in full compliance with the Specification & Contract Documents, unless otherwise stated in the remarks.

For and on behalf of  
**E Man Construction Company Limited**

Form RLP/MSF

Received by SE / BS

Received by RLP

MARBLE	<input checked="" type="checkbox"/>	<input type="checkbox"/>	cc w/e	
EDGE	<input type="checkbox"/>	<input type="checkbox"/>		Mr. Gilman Wan/ Mr. Steven Yeung / Ms. Tammy Yuen/ Mr. Patrick K.S. Lee/ Mr. Marco S.C. Lee/ Mr. Albert Yiu
CMW	<input type="checkbox"/>	<input type="checkbox"/>		Mr. Stanley Chan
MME	<input type="checkbox"/>	<input type="checkbox"/>		Mr. Rick Tong
WTP	<input type="checkbox"/>	<input type="checkbox"/>		Mr. Andy Lee
MVA	<input type="checkbox"/>	<input type="checkbox"/>		Mr. Alan Pun
RAM	<input type="checkbox"/>	<input type="checkbox"/>		Mr. Calvin K.F. Chiu
ADI	<input type="checkbox"/>	<input type="checkbox"/>		Ms. Alison Lee
BEC	<input type="checkbox"/>	<input type="checkbox"/>		Mr. Tommy Szeto
BTR	<input type="checkbox"/>	<input type="checkbox"/>		Mr. Norman Chan
INH	<input checked="" type="checkbox"/>	<input checked="" type="checkbox"/>		Ms. Agnes Hung
RE	<input type="checkbox"/>	<input type="checkbox"/>		

<b>Material Description</b>	Aluminium Window and Curtain Wall Accessories (Tower)
Location	Tower Curtain Wall / Aluminium Window
Brand Name	Guangdong Haikong SGT Co. Ltd.
Model	G3, G7, G8, G5a, GB
Country of Origin	PRC
Supplier Name	Guangdong Haikong SGT Co. Ltd.
Others (Color)	Refer to Attached Summary
<b>Material / Work Reference *</b>	Nil
Specification Reference	GS-7, GS-12, PSB8, PSB14, PSB45
Related Dwg. / A.I. Ref. *	AI-MC-002, AI-MC-003
Related BQ Reference	
<b>Submission Attachment</b>	
Sample	<input checked="" type="checkbox"/>
Catalogue Data	<input checked="" type="checkbox"/> Brochure
Test Report / Certificate *	<input type="checkbox"/>
Equipment Schedule	<input type="checkbox"/>
Method Statement	<input type="checkbox"/>
Installation Details	<input type="checkbox"/>
Job Reference	<input type="checkbox"/>
<b>Remarks (To list deviations, if any)</b>	
	* Delete as appropriate

**Review Status / Comment**

"B"  
 For G8 & G5a only

**RESPONSE TO MATERIAL SUBMISSION**

Date 14-12-2021  
 Comments - Subject to INH comments  
 /RLP



For and on behalf of  
**Ronald Lu & Partners (Hong Kong) Ltd.**

No review is made of detail dimensions/quantities.  
 The submission is reviewed for general compliance with the design intent only.  
 Any comments or amendments required shall not be deemed to be variation.  
 The review does not release the Contractor from his responsibilities to comply with contract requirements.  
 For resubmission, the Contractor has to highlight or cloud those revision areas in the shop drawing for review.  
 Legend: A (No objection) C (Amendment & resubmission required)  
 B (No objection, subject to comments as noted) D (Rejected & resubmission required)  
 w/e

Replied by SE / Date

Replied by BS / Date

Replied by / Date

MARBLE	<input checked="" type="checkbox"/>	<input type="checkbox"/>	cc w/e	
EDGE	<input type="checkbox"/>	<input type="checkbox"/>		Mr. Gilman Wan/ Mr. Steven Yeung / Ms. Tammy Yuen/ Mr. Patrick K.S. Lee/ Mr. Marco S.C. Lee/ Mr. Albert Yiu
CMW	<input type="checkbox"/>	<input type="checkbox"/>		Mr. Stanley Chan
MME	<input type="checkbox"/>	<input type="checkbox"/>		Mr. Rick Tong
WTP	<input type="checkbox"/>	<input type="checkbox"/>		Mr. Andy Lee
MVA	<input type="checkbox"/>	<input type="checkbox"/>		Mr. Alan Pun
RAM	<input type="checkbox"/>	<input type="checkbox"/>		Mr. Calvin K.F. Chiu
ADI	<input type="checkbox"/>	<input type="checkbox"/>		Ms. Alison Lee
BEC	<input type="checkbox"/>	<input type="checkbox"/>		Mr. Tommy Szeto
BTR	<input type="checkbox"/>	<input type="checkbox"/>		Mr. Norman Chan
INH	<input checked="" type="checkbox"/>	<input checked="" type="checkbox"/>		

 <b>美特鋁質</b> 有限公司 MIDI Aluminium Fabricator Ltd.		工程號: J-857	計算:	WYY	日期:	31/5/2022	送呈:	施哥
地盤名稱: 啟德6552		核對:	核對:		日期:		副本:	
項目類別: 屋頂玻璃拦河		批准:	批准:		日期:		A/C Code:	
修改版次:		總計玻璃面積 (平方米): 539.784		此BM依據				
BM編號:	修改內容	玻璃圖號	厚度 (mm)	玻璃尺寸		數量 (塊)	總面積 (平方米)	備注
				寬度 (mm)	高度 (mm)			
1		GB-1-G1	25.20	1563	1148.0	1	1.794	
2		GB-1-G2	25.20	774	1148.0	1	0.889	
3		GB-1-G3	25.20	384	1148.0	1	0.441	
4		GB-1-G4	25.20	1530	1148.0	1	1.756	
5		GB-1-G5	25.20	1555	1148.0	1	1.785	
6		GB-1-G6	25.20	1372	1148.0	1	1.575	
7		GB-1-G8	25.20	1360	1148.0	1	1.561	
8		GB-1-G7	25.20	1350	1148.0	1	1.550	
9		GB-1-G9	25.20	1645	1148.0	1	1.888	
10		GB-1-G10	25.20	1635	1148.0	1	1.877	
11		GB-1-G11	25.20	1632	1148.0	1	1.874	
12		GB-1-G12	25.20	1200	1148.0	1	1.378	
13		GB-1-G13	25.20	1225	1148.0	1	1.406	
14		GB-1-G14	25.20	184	1148.0	1	0.211	
15		GB-1-G15	25.20	1483	1148.0	1	1.702	
16		GB-1-G16	25.20	1486	1148.0	2	3.412	
17		GB-1-G17	25.20	1483	1148.0	1	1.702	
18		GB-1-G18	25.20	184	1148.0	1	0.211	
19		GB-1-G19	25.20	1225	1148.0	1	1.406	
20		GB-1-G20	25.20	1200	1148.0	1	1.378	
21		GB-1-G21	25.20	1632	1148.0	1	1.874	

12mm FT CLEAR +1.52PVB +  
12mm FT CLEAR LAMINATED  
GLASS  
Sample No. R20210902040

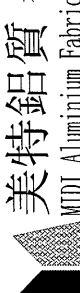
 美特鋁質 MIDI Aluminium Fabricator Ltd.		工程號: J-857	計算:	WYY	日期:	31/5/2022	送呈:	施哥
地盤名稱: 啟德6552		地盤名稱: 啟德6552	核對:		日期:		副本:	
項目類別: 屋頂玻璃拦河		項目類別: 屋頂玻璃拦河	批准:		日期:		A/C Code:	
BM編號:		修改版次:	總計玻璃面積 (平方米): 539.784			此BM依據		
序號	修改內容	玻璃圖號	厚度 (mm)	玻璃尺寸		數量 (塊)	總面積 (平方米)	備注
				寬度 (mm)	高度 (mm)			
22		GB-1-G22	25.20	1635	1148.0	1	1.877	
23		GB-1-G23	25.20	1645	1148.0	1	1.888	
24		GB-1-G24	25.20	1315	1148.0	1	1.510	
25		GB-1-G25	25.20	1327	1148.0	1	1.523	
26		GB-1-G26	25.20	1249	1148.0	1	1.434	
27		GB-1-G27	25.20	1225	1148.0	1	1.406	
28		GB-1-G28	25.20	1275	1148.0	1	1.464	
29		GB-1-G29	25.20	1300	1148.0	1	1.492	
30		GB-1-G30	25.20	1453	1148.0	1	1.668	
31		GB-1-G31	25.20	950	1148.0	1	1.091	
32		GB-1-G32	25.20	825	1148.0	1	0.947	
33		GB-1-G34	25.20	1302	1148.0	1	1.495	
34		GB-1-G35	25.20	1312	1148.0	1	1.506	
35		GB-1-G35	25.20	1299	1148.0	1	1.491	
36		GB-2-G1	25.20	1410	1148.0	1	1.619	
37		GB-2-G2	25.20	1388	1148.0	1	1.593	
38		GB-2-G3	25.20	1410	1148.0	1	1.619	
39		GB-2-G4	25.20	952	1148.0	1	1.093	
40		GB-2-G5	25.20	940	1148.0	1	1.079	
41		GB-2-G6	25.20	1645	1148.0	1	1.888	
42		GB-2-G7	25.20	1635	1148.0	1	1.877	

12mm FT CLEAR +1.52PVB +  
12mm FT CLEAR LAMINATED  
GLASS  
Sample No. R20210902040

 <b>美特鋁質</b> 有限公司 MIDI Aluminium Fabricator Ltd.		工程號: J-857	計算:	WYY	日期:	31/5/2022	送呈:	施哥
地盤名稱: 啟德6552		核對:	核對:		日期:		副本:	
項目類別: 屋頂玻璃栏河		批准:	批准:		日期:		A/C Code:	
修改版次:		總計玻璃面積 (平方米): 539.784			此BM依據			
BM編號:	修改內容	玻璃圖號	厚度 (mm)	玻璃尺寸		數量 (塊)	總面積 (平方米)	備注
				寬度 (mm)	高度 (mm)			
43		GB-2-G8	25.20	1632	1148.0	1	1.874	
44		GB-2-G9	25.20	1200	1148.0	1	1.378	
45		GB-2-G10	25.20	1225	1148.0	1	1.406	
46		GB-2-G11	25.20	184	1148.0	1	0.211	
47		GB-2-G12	25.20	1486	1148.0	2	3.412	
48		GB-2-G13	25.20	1483	1148.0	1	1.702	
49		GB-2-G14	25.20	184	1148.0	1	0.211	
50		GB-2-G15	25.20	1225	1148.0	1	1.406	
51		GB-2-G16	25.20	1200	1148.0	1	1.378	
52		GB-2-G17	25.20	1632	1148.0	1	1.874	
53		GB-2-G18	25.20	1635	1148.0	1	1.877	
54		GB-2-G19	25.20	1645	1148.0	1	1.888	
55		GB-2-G20	25.20	1358	1148.0	1	1.559	
56		GB-2-G21	25.20	1175	1148.0	1	1.349	
57		GB-2-G22	25.20	1200	1148.0	1	1.378	
58		GB-2-G23	25.20	784	1148.0	1	0.900	
59		GB-2-G24	25.20	1025	1148.0	1	1.177	
60		GB-2-G25	25.20	134	1148.0	1	0.154	
61		GB-2-G26	25.20	1218	1148.0	1	1.398	
62		GB-2-G27	25.20	1702	1148.0	1	1.954	
63		GB-2-G28	25.20	1278	1148.0	1	1.467	

12mm FT CLEAR +1.52PVB +  
12mm FT CLEAR LAMINATED  
GLASS  
Sample No. R20210902040

 美特鋁質有限公司 MIDI Aluminium Fabricator Ltd.		工程號: J-857	計算:	WYYY	日期:	31/5/2022	送呈:	施哥
地盤名稱: 啟德6552		核對:	核對:		日期:		副本:	
項目類別: 屋頂玻璃攔河		批准:	批准:		日期:		A/C Code:	
修改版次:		總計玻璃面積 (平方米):		539.784		此BM依據		
序號	修改內容	玻璃圖號	厚度 (mm)	玻璃尺寸		數量 (塊)	總面積 (平方米)	備注
				寬度 (mm)	高度 (mm)			
64		GB-2-G29	25.20	959	1148.0	1	1.101	
65		GB-2-G30	25.20	1375	1148.0	1	1.579	
66		GB-2-G31	25.20	1400	1148.0	1	1.607	
67		GB-2-G33	25.20	1579	1148.0	1	1.813	
68		GB-2-G34	25.20	1582	1148.0	1	1.816	
69		GB-2-G35	25.20	1604	1148.0	1	1.841	
70		GB-2-G36	25.20	1000	1148.0	1	1.148	
71		GB-2-G37	25.20	975	1148.0	1	1.119	
72		GB-2-G38	25.20	534	1148.0	1	0.613	
73		GB-2-G38	25.20	534	1148.0	1	0.613	
74		GB-2-G39	25.20	1612	1148.0	1	1.851	
75		GB-2-G40	25.20	1587	1148.0	1	1.822	
76		GB-2-G41	25.20	908	1148.0	1	1.042	
77		GB-3-G1	25.20	1348	1148.0	1	1.548	
78		GB-3-G2	25.20	1587	1148.0	1	1.822	
79		GB-3-G3	25.20	1612	1148.0	1	1.851	
80		GB-3-G4	25.20	534	1148.0	1	0.613	
81		GB-3-G5	25.20	975	1148.0	1	1.119	
82		GB-3-G6	25.20	1000	1148.0	1	1.148	
83		GB-3-G7	25.20	1604	1148.0	1	1.841	
84		GB-3-G8	25.20	1582	1148.0	1	1.816	

12mm FT CLEAR +1.52PVB +  
12mm FT CLEAR LAMINATED  
GLASS  
Sample No. R20210902040

 <b>美特鋁質</b> 有限公司 MIDI Aluminium Fabricator Ltd.		工程號: J-857	計算:	WYY	日期:	31/5/2022	送呈:	施哥
<b>地盘用玻璃B.M.表</b>		地盤名稱: 啟德6552	核對:		日期:		副本:	
		項目類別: 屋頂玻璃拦河	批准:		日期:		A/C Code:	
		修改版次:	總計玻璃面積 (平方米): 539.784			此BM依據		
序號	修改內容	玻璃圖號	厚度 (mm)	玻璃尺寸		數量 (塊)	總面積 (平方米)	備注
				寬度 (mm)	高度 (mm)			
85		GB-3-G9	25.20	1579	1148.0	1	1.813	
86		GB-3-G10	25.20	484	1148.0	1	0.556	
87		GB-3-G11	25.20	1420	1148.0	1	1.630	
88		GB-3-G12	25.20	1395	1148.0	1	1.601	
89		GB-3-G13	25.20	959	1148.0	1	1.101	
90		GB-3-G14	25.20	1214	1148.0	1	1.394	
91		GB-3-G15	25.20	1702	1148.0	1	1.954	
92		GB-3-G16	25.20	1200	1148.0	1	1.378	
93		GB-3-G17	25.20	1175	1148.0	1	1.349	
94		GB-3-G18	25.20	1358	1148.0	1	1.559	
95		GB-3-G19	25.20	1645	1148.0	1	1.888	
96		GB-3-G20	25.20	1635	1148.0	1	1.877	
97		GB-3-G21	25.20	1632	1148.0	1	1.874	
98		GB-3-G22	25.20	1200	1148.0	1	1.378	
99		GB-3-G23	25.20	1225	1148.0	1	1.406	
100		GB-3-G24	25.20	184	1148.0	1	0.211	
101		GB-3-G25	25.20	1482	1148.0	1	1.701	
102		GB-3-G26	25.20	1486	1148.0	2	3.412	
103		GB-3-G27	25.20	1483	1148.0	1	1.702	
104		GB-3-G28	25.20	184	1148.0	1	0.211	
105		GB-3-G29	25.20	1225	1148.0	1	1.406	

12mm FT CLEAR +1.52PVB +  
12mm FT CLEAR LAMINATED  
GLASS  
Sample No. R20210902040

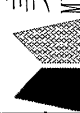
 <b>美特鋁質</b> 有限公司 MIDI Aluminium Fabricator Ltd.		工程號: J-857	計算:	WYY	日期:	31/5/2022	送呈:	施哥
地盤名稱: 啟德6552		核對:	核對:		日期:		副本:	
項目類別: 屋頂玻璃拦河		批准:	批准:		日期:		A/C Code:	
修改版次:		總計玻璃面積 (平方米): 539.784		此BM依據				
BM編號:	修改內容	玻璃圖號	厚度 (mm)	玻璃尺寸		數量 (塊)	總面積 (平方米)	備注
				寬度 (mm)	高度 (mm)			
106		GB-3-G30	25.20	1200	1148.0	1	1.378	
107		GB-3-G31	25.20	1632	1148.0	1	1.874	
108		GB-3-G32	25.20	1635	1148.0	1	1.877	
109		GB-3-G33	25.20	1645	1148.0	1	1.888	
110		GB-3-G34	25.20	940	1148.0	1	1.079	
111		GB-3-G35	25.20	952	1148.0	1	1.093	
112		GB-3-G36	25.20	1410	1148.0	1	1.619	
113		GB-3-G37	25.20	1388	1148.0	1	1.593	
114		GB-3-G38	25.20	1410	1148.0	1	1.619	
115		GB-3-G39	25.20	1218	1148.0	1	1.398	
116		GB-3-G40	25.20	134	1148.0	1	0.154	
117		GB-3-G41	25.20	1025	1148.0	1	1.177	
118		GB-3-G42	25.20	784	1148.0	1	0.900	
119		GB-4-G4	25.20	1312	1148.0	1	1.506	
120		GB-4-G5	25.20	1302	1148.0	1	1.495	
121		GB-4-G6	25.20	1119	1148.0	1	1.285	
122		GB-4-G7	25.20	925	1148.0	1	1.062	
123		GB-4-G8	25.20	950	1148.0	1	1.091	
124		GB-4-G9	25.20	1478	1148.0	1	1.697	
125		GB-4-G10	25.20	1362	1148.0	1	1.564	
126		GB-4-G11	25.20	1337	1148.0	1	1.535	

12mm FT CLEAR +1.52PVB +  
12mm FT CLEAR LAMINATED  
GLASS  
Sample No. R20210902040

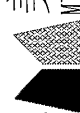
 <b>美特鋁質</b> 有限公司 MIDI Aluminium Fabricator Ltd.		工程號:	J-857	計算:	WYY	日期:	31/5/2022	送呈:	施哥
<b>地盘用玻璃B.M.表</b>		地盘名稱:	啟德6552 <th>核對:</th> <td></td> <th>日期:</th> <td></td> <th>副本:</th> <td></td>	核對:		日期:		副本:	
		項目類別:	屋頂玻璃拦河 <th>批准:</th> <td></td> <th>日期:</th> <td></td> <th>A/C Code:</th> <td></td>	批准:		日期:		A/C Code:	
		修改版次:		總計玻璃面積 (平方米):	539.784 <th colspan="2">此BM依據</th> <td></td> <td></td> <td></td>	此BM依據			
BM編號:	修改內容	玻璃圖號	顏色與類型	厚度 (mm)	寬度 (mm)	高度 (mm)	數量 (塊)	總面積 (平方米)	備注
127		GB-4-G12	12mm FT CLEAR +1.52PVB + 12mm FT CLEAR LAMINATED GLASS Sample No. R20210902040	25.20	1728	1148.0	1	1.984	
128		GB-4-G13		25.20	134	1148.0	1	0.154	
129		GB-4-G14		25.20	854	1148.0	1	0.980	
130		GB-4-G15		25.20	1314	1148.0	1	1.508	
131		GB-4-G16		25.20	1302	1148.0	1	1.495	
132		GB-4-G17		25.20	1654	1148.0	1	1.899	
133		GB-4-G18		25.20	1644	1148.0	1	1.887	
134		GB-4-G19		25.20	1641	1148.0	1	1.884	
135		GB-4-G20		25.20	1070	1148.0	1	1.228	
136		GB-4-G21		25.20	1095	1148.0	1	1.257	
137		GB-4-G22		25.20	184	1148.0	1	0.211	
138		GB-4-G23		25.20	1118	1148.0	1	1.283	
139		GB-4-G24		25.20	1121	1148.0	1	1.287	
140		GB-4-G25		25.20	1118	1148.0	1	1.283	
141		GB-4-G26		25.20	184	1148.0	1	0.211	
142		GB-4-G27		25.20	975	1148.0	1	1.119	
143		GB-4-G28		25.20	950	1148.0	1	1.091	
144		GB-4-G29	25.20	1059	1148.0	1	1.216		
145		GB-4-G30	25.20	184	1148.0	1	0.211		
146		GB-4-G31	25.20	584	1148.0	1	0.670		
147		GB-4-G36	25.20	1383	1148.0	1	1.588		

 <b>美特鋁質</b> 有限公司 MIDI Aluminium Fabricator Ltd.		工程號: J-857	計算:	WYY	日期:	31/5/2022	送呈:	施哥
<b>地盘用玻璃B.M.表</b>		地盤名稱: 啟德6552	核對:		日期:		副本:	
		項目類別: 屋頂玻璃拦河	批准:		日期:		A/C Code:	
BM編號:		修改版次:	總計玻璃面積 (平方米): 539.784			此BM依據		
序號	修改內容	玻璃圖號	厚度 (mm)	玻璃尺寸		數量 (塊)	總面積 (平方米)	備注
				寬度 (mm)	高度 (mm)			
148		GB-4-G37	25.20	1500	1148.0	1	1.722	
149		GB-4-G38	25.20	1502	1148.0	3	5.173	
150		GB-4-G39	25.20	1525	1148.0	1	1.751	
151		GB-4-G40	25.20	1337	1148.0	1	1.535	
152		GB-4-G41	25.20	1315	1148.0	1	1.510	
153		GB-4-G42	25.20	1312	1148.0	1	1.506	
154		GB-4-G43	25.20	1205	1148.0	1	1.383	
155		GB-4-G44	25.20	1230	1148.0	1	1.412	
156		GB-4-G45	25.20	1012	1148.0	1	1.162	
157		GB-4-G46	25.20	987	1148.0	1	1.133	
158		GB-5-G1	25.20	1559	1148.0	1	1.790	
159		GB-5-G2	25.20	1556	1148.0	1	1.786	
160		GB-5-G3	25.20	1456	1148.0	1	1.671	
161		GB-5-G4	25.20	1459	1148.0	6	10.050	
162		GB-5-G5	25.20	1481	1148.0	1	1.700	
163		GB-5-G6	25.20	234	1148.0	1	0.269	
164		GB-5-G7	25.20	1546	1148.0	1	1.775	
165		GB-5-G8	25.20	1549	1148.0	4	7.113	
166		GB-5-G9	25.20	1571	1148.0	1	1.804	
167		GB-5-G10	25.20	1000	1148.0	1	1.148	
168		GB-5-G11	25.20	975	1148.0	1	1.119	

12mm FT CLEAR +1.52PVB +  
12mm FT CLEAR LAMINATED  
GLASS  
Sample No. R20210902040

 MIDI Aluminium Fabricator Ltd.		工程號: J-857	計算: WYY	日期: 31/5/2022	送呈: 施哥				
地盤名稱: 放德6552		核對: 日期:	核對: 日期:	副本: 日期:					
項目類別: 屋頂玻璃栏河		批准: 日期:	批准: 日期:	A/C Code: 日期:					
修改版次:		總計玻璃面積 (平方米): 539.784		此BM依據					
序號	修改內容	玻璃圖號	顏色與類型	玻璃尺寸		數量 (塊)	總面積 (平方米)	備注	
				厚度 (mm)	寬度 (mm)				高度 (mm)
169		GB-5-G12	12mm FT CLEAR +1.52PVB + 12mm FT CLEAR LAMINATED GLASS Sample No. R20210902040	25.20	1612	1148.0	1	1.851	
170		GB-5-G13		25.20	1615	1148.0	1	1.854	
171		GB-5-G14		25.20	1156	1148.0	1	1.327	
172		GB-5-G15		25.20	1143	1148.0	1	1.312	
173		GB-5-G16		25.20	1250	1148.0	1	1.435	
174		GB-5-G17		25.20	1275	1148.0	1	1.464	
175		GB-5-G18		25.20	184	1148.0	1	0.211	
176		GB-5-G19		25.20	1623	1148.0	1	1.863	
177		GB-5-G20		25.20	1626	1148.0	1	1.867	
178		GB-5-G21		25.20	1623	1148.0	1	1.863	
179		GB-5-G22		25.20	334	1148.0	1	0.383	
180		GB-5-G23		25.20	1324	1148.0	1	1.520	
181		GB-5-G24		25.20	1302	1148.0	1	1.495	
182		GB-5-G25		25.20	1299	1148.0	1	1.491	
183		GB-5-G26		25.20	184	1148.0	1	0.211	
184		GB-5-G27		25.20	1552	1148.0	1	1.782	
185		GB-5-G28		25.20	1530	1148.0	1	1.756	
186		GB-5-G29		25.20	1540	1148.0	1	1.768	
187		GB-6-G1		25.20	1637	1148.0	1	1.879	
188		GB-6-G2	25.20	184	1148.0	1	0.211		
189		GB-6-G3	25.20	1381	1148.0	1	1.585		

 <b>美特鋁質</b> 有限公司 MIDI Aluminium Fabricator Ltd.		工程號:	J-857	計算:	WYY	日期:	31/5/2022	送呈:	施哥	
<b>地盘用玻璃B.M.表</b>		地盘名稱:	啟德6552 <th>核對:</th> <td></td> <th>日期:</th> <td></td> <th>副本:</th> <td></td>	核對:		日期:		副本:		
		項目類別:	屋頂玻璃栏河 <th>批准:</th> <td></td> <th>日期:</th> <td></td> <th>A/C Code:</th> <td></td>	批准:		日期:		A/C Code:		
<b>BM編號:</b>		修改版次:		<b>總計玻璃面積 (平方米):</b> 539.784		<b>此BM依據</b>				
序號	修改內容	玻璃圖號	顏色與類型		厚度 (mm)	玻璃尺寸		數量 (塊)	總面積 (平方米)	備注
			寬度 (mm)	高度 (mm)						
190		GB-6-G4	1384	1148.0	25.20			1	1.589	
191		GB-6-G5	1381	1148.0	25.20			1	1.585	
192		GB-6-G6	484	1148.0	25.20			1	0.556	
193		GB-6-G7	1637	1148.0	25.20			1	1.879	
194		GB-6-G8	1612	1148.0	25.20			1	1.851	
195		GB-6-G9	184	1148.0	25.20			1	0.211	
196		GB-6-G10	1803	1148.0	25.20			1	2.070	
197		GB-6-G11	1484	1148.0	25.20			1	1.704	
198		GB-6-G12	1540	1148.0	25.20			1	1.768	
199		GB-6-G13	1540	1148.0	25.20			1	1.768	
200		GB-6-G14	1370	1148.0	25.20			1	1.573	
201		GB-6-G15	1395	1148.0	25.20			1	1.601	
202		GB-6-G16	1509	1148.0	25.20			1	1.732	
203		GB-6-G17	1487	1148.0	25.20			5	8.535	
204		GB-6-G18	1356	1148.0	25.20			1	1.557	
205		GB-6-G19	1343	1148.0	25.20			1	1.542	
206		GB-6-G20	1234	1148.0	25.20			1	1.417	
207		GB-6-G21	1803	1148.0	25.20			1	2.070	
208		GB-6-G22	184	1148.0	25.20			1	0.211	
209		GB-6-G23	1470	1148.0	25.20			1	1.688	
210		GB-6-G24	1473	1148.0	25.20			2	3.382	

12mm FT CLEAR +1.52PVB +  
12mm FT CLEAR LAMINATED  
GLASS  
Sample No. R20210902040

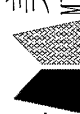
 <b>美特鋁質</b> 有限公司 MIDI Aluminium Fabricator Ltd.		工程號:	J-857	計算:	WYY	日期:	31/5/2022	送呈:	施哥	
<b>地盘用玻璃B.M.表</b>		地盘名稱:	啟德6552	核對:		日期:		副本:		
		項目類別:	屋頂玻璃拦河	批准:		日期:		A/C Code:		
BM編號:		修改版次:		總計玻璃面積 (平方米):			539.784	此BM依據		
序號	修改內容	玻璃圖號	顏色與類型	厚度 (mm)	玻璃尺寸		數量 (塊)	總面積 (平方米)	備注	
					寬度 (mm)	高度 (mm)				
211		GB-7-G2		25.20	1487	1148.0	5	8.535		
212		GB-7-G3		25.20	1509	1148.0	1	1.732		
213		GB-7-G4		25.20	1070	1148.0	1	1.228		
214		GB-7-G5		25.20	1045	1148.0	1	1.200		
215		GB-7-G6		25.20	1762	1148.0	1	2.023		
216		GB-7-G7		25.20	1765	1148.0	1	2.026		
217		GB-7-G8		25.20	1787	1148.0	1	2.051		
218		GB-7-G9		25.20	184	1148.0	1	0.211		
219		GB-7-G10		25.20	1501	1148.0	1	1.723		
220		GB-7-G11		25.20	1504	1148.0	4	6.906		
221		GB-7-G12		25.20	1501	1148.0	1	1.723		
222		GB-7-G13		25.20	184	1148.0	1	0.211		
223		GB-7-G14		25.20	1787	1148.0	1	2.051		
224		GB-7-G15		25.20	1473	1148.0	6	10.146		
225		GB-7-G16		25.20	1483	1148.0	1	1.702		
226		GB-8-G1		25.20	1762	1148.0	1	2.023		
227		GB-8-G1a		25.20	1765	1148.0	1	2.026		
228		GB-8-G2		25.20	1035	1148.0	1	1.188		
229		GB-8-G3		25.20	1070	1148.0	1	1.228		
230		GB-8-G4		25.20	1509	1148.0	1	1.732		
231		GB-8-G5		25.20	1487	1148.0	9	15.364		

12mm FT CLEAR +1.52PVB +  
12mm FT CLEAR LAMINATED  
GLASS  
Sample No. R20210902040

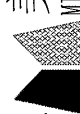
 <b>美特鋁質</b> 有限公司 MIDI Aluminium Fabricator Ltd.		工程號: J-857	計算:	WYY	日期:	31/5/2022	送呈:	施哥
<b>地盘用玻璃B.M.表</b>		地盤名稱: 啟德6552	核對:		日期:		副本:	
		項目類別: 屋頂玻璃拦河	批准:		日期:		A/C Code:	
BM編號:		修改版次:	總計玻璃面積 (平方米):		539.784	此BM依據		
序號	修改內容	玻璃圖號	厚度 (mm)	玻璃尺寸		數量 (塊)	總面積 (平方米)	備注
				寬度 (mm)	高度 (mm)			
232		GB-8-G6	25.20	1510	1148.0	1	1.733	
233		GB-8-G7	25.20	1395	1148.0	1	1.601	
234		GB-8-G8	25.20	1370	1148.0	1	1.573	
235		GB-8-G9	25.20	1540	1148.0	1	1.768	
236		GB-8-G10	25.20	1540	1148.0	1	1.768	
237		GB-8-G11	25.20	1484	1148.0	1	1.704	
238		GB-8-G12	25.20	1803	1148.0	1	2.070	
239		GB-8-G13	25.20	184	1148.0	1	0.211	
240		GB-8-G14	25.20	1612	1148.0	1	1.851	
241		GB-8-G15	25.20	1483	1148.0	1	1.702	
242		GB-8-G16	25.20	1473	1148.0	6	10.146	
243		GB-8-G17	25.20	1470	1148.0	1	1.688	
244		GB-8-G18	25.20	184	1148.0	1	0.211	
245		GB-8-G19	25.20	1803	1148.0	1	2.070	
246		GB-8-G20	25.20	1234	1148.0	1	1.417	
247		GB-8-G21	25.20	1343	1148.0	1	1.542	
248		GB-8-G22	25.20	1356	1148.0	1	1.557	
249		GB-9-G1	25.20	1637	1148.0	1	1.879	
250		GB-9-G2	25.20	484	1148.0	1	0.556	
251		GB-9-G3	25.20	1381	1148.0	1	1.585	
252		GB-9-G4	25.20	1384	1148.0	1	1.589	

12mm FT CLEAR +1.52PVB +  
12mm FT CLEAR LAMINATED  
GLASS  
Sample No. R20210902040

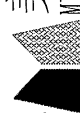
 <b>美特鋁質</b> 有限公司 MIDI Aluminium Fabricator Ltd.		工程號: J-857	計算:	WYY	日期:	31/5/2022	送呈:	施哥
地盤名稱: 啟德6552		核對:	核對:		日期:		副本:	
項目類別: 屋頂玻璃拦河		批准:	批准:		日期:		A/C Code:	
BM編號:	修改版次:		總計玻璃面積 (平方米):		539.784	此BM依據		
序號	修改內容	玻璃圖號	厚度 (mm)	玻璃尺寸		數量 (塊)	總面積 (平方米)	備注
				寬度 (mm)	高度 (mm)			
253		GB-9-G5	25.20	1381	1148.0	1	1.585	
254		GB-9-G6	25.20	184	1148.0	1	0.211	
255		GB-9-G7	25.20	1637	1148.0	1	1.879	
256		GB-9-G8	25.20	1615	1148.0	1	1.854	
257		GB-9-G9	25.20	1612	1148.0	1	1.851	
258		GB-9-G10	25.20	1200	1148.0	1	1.378	
259		GB-9-G11	25.20	1225	1148.0	1	1.406	
260		GB-9-G12	25.20	1696	1148.0	1	1.947	
261		GB-9-G13	25.20	1674	1148.0	3	5.765	
262		GB-9-G14	25.20	1696	1148.0	1	1.947	
263		GB-9-G15	25.20	959	1148.0	1	1.101	
264		GB-9-G16	25.20	1626	1148.0	1	1.867	
265		GB-9-G17	25.20	1629	1148.0	4	7.480	
266		GB-9-G18	25.20	1626	1148.0	1	1.867	
267		GB-9-G19	25.20	1563	1148.0	1	1.794	
268		GB-9-G20	25.20	1566	1148.0	3	5.393	
269		GB-9-G21	25.20	1493	1148.0	1	1.714	
270		GB-9-G22	25.20	1483	1148.0	1	1.702	
271		GB-9-G23	25.20	1505	1148.0	1	1.728	
272		GB-9-G24	25.20	184	1148.0	1	0.211	
273		GB-9-G25	25.20	1459	1148.0	1	1.675	

12mm FT CLEAR +1.52PVB +  
12mm FT CLEAR LAMINATED  
GLASS  
Sample No. R20210902040

 <b>美特鋁質</b> 有限公司 MIDI Aluminium Fabricator Ltd.		工程號: J-857	計算:	WYY	日期:	31/5/2022	送呈:	施哥	
地盤名稱: 啟德6552		核對:	核對:		日期:		副本:		
項目類別: 屋頂玻璃栏河		批准:	批准:		日期:		A/C Code:		
修改版次:		總計玻璃面積 (平方米):		539.784		此BM依據			
BM編號:	修改內容	玻璃圖號	顏色與類型	厚度 (mm)	玻璃尺寸		數量 (塊)	總面積 (平方米)	備注
					寬度 (mm)	高度 (mm)			
274		GB-9-G26		25.20	1462	1148.0	4	6.714	
275		GB-9-G27		25.20	1459	1148.0	1	1.675	
276		GB-9-G28		25.20	184	1148.0	1	0.211	
277		GB-9-G29		25.20	1803	1148.0	1	2.070	
278		GB-9-G30		26.20	609	1148.0	1	0.699	
279		GB-9-G31		27.20	1540	1148.0	1	1.768	
280		GB-9-G32		28.20	1540	1148.0	1	1.768	
281		GB-9-G33		29.20	938	1148.0	1	1.077	
282		GB-9-G34		30.20	951	1148.0	1	1.092	
283		GB-12-G1		31.20	933	1148.0	1	1.071	
284		GB-12-G2		32.20	1103	1148.0	1	1.266	
285		GB-12-G3		33.20	1116	1148.0	1	1.281	
286		GB-12-G4		34.20	1358	1148.0	1	1.559	
287		GB-12-G5		35.20	1040	1148.0	1	1.194	
288		GB-12-G6		36.20	1040	1148.0	1	1.194	
289		GB-12-G7		37.20	1358	1148.0	1	1.559	
290		GB-12-G8		38.20	1431	1148.0	1	1.643	
291		GB-12-G9		39.20	1418	1148.0	1	1.628	
292		GB-12-G10		40.20	1425	1148.0	1	1.636	
293		GB-12-G11		41.20	909	1148.0	1	1.044	
294		GB-12-G12		25.20	952	1148.0	1	1.093	

12mm FT CLEAR +1.52PVB +  
12mm FT CLEAR LAMINATED  
GLASS  
Sample No. R20210902040

 <b>美特鋁質</b> 有限公司 MIDI Aluminium Fabricator Ltd.		工程號:	J-857	計算:	WYY	日期:	31/5/2022	送呈:	施哥
<b>地盘用玻璃B.M.表</b>		地盘名稱:	啟德6552 <th>核對:</th> <td></td> <th>日期:</th> <td></td> <th>副本:</th> <td></td>	核對:		日期:		副本:	
		項目類別:	屋頂玻璃拦河 <th>批准:</th> <td></td> <th>日期:</th> <td></td> <th>A/C Code:</th> <td></td>	批准:		日期:		A/C Code:	
BM編號:	修改內容	修改版次:	顏色與類型	厚度 (mm)	寬度 (mm)	高度 (mm)	數量 (塊)	總面積 (平方米)	備注
					玻璃尺寸				
295	GB-12-G13		12mm FT CLEAR +1.52PVB + 12mm FT CLEAR LAMINATED GLASS Sample No. R20210902040	25.20	568	1148.0	1	0.652	
296	GB-12-G14			25.20	1708	1148.0	1	1.961	
297	GB-12-G15			25.20	758	1148.0	1	0.870	
298	GB-12-G16			25.20	1961	1148.0	1	2.251	
299	GB-12-G17			25.20	1159	1148.0	1	1.331	
300	GB-12-G18			25.20	384	1148.0	1	0.441	
301	GB-12-G19			25.20	1608	1148.0	1	1.846	
302	GB-12-G20			25.20	1498	1148.0	1	1.720	
303	GB-12-G21			25.20	1511	1148.0	1	1.735	
304	GB-12-G22			25.20	384	1148.0	1	0.441	
305	GB-12-G23		25.20	1159	1148.0	1	1.331		
306	GB-12-G24		25.20	959	1148.0	1	1.101		
307	GB-12-G25		25.20	758	1148.0	1	0.870		
308	GB-12-G26		25.20	1683	1148.0	1	1.932		
309	GB-12-G27		25.20	558	1148.0	1	0.641		
310					小計		362	531.537	
311	GB-10-G1		10mm FT CLEAR +1.52PVB + 10mm FT CLEAR LAMINATED GLASS	21.20	80	1052.0	98	8.248	
						小計	98	8.248	

 <b>美特鋁質</b> 有限公司 MIDI Aluminium Fabricator Ltd.		<b>工程號:</b> J-857	<b>計算:</b>  <b>核對:</b> 啟德6552	<b>WYY</b>	<b>日期:</b>  <b>日期:</b>  <b>日期:</b> 539.784	<b>31/5/2022</b>	<b>送呈:</b>  <b>副本:</b>  <b>A/C Code:</b> 此BM依據	<b>施哥</b>
<b>地盘用玻璃B.M.表</b>		<b>項目類別:</b> 屋顶玻璃拦河	<b>批准:</b>  <b>總計玻璃面積 (平方米):</b> 539.784	<b>厚度 (mm)</b>  <b>寬度 (mm)</b>  <b>高度 (mm)</b> 	<b>數量 (塊)</b> 	<b>總面積 (平方米)</b> 		
<b>BM編號:</b> 	<b>修改版次:</b> 	<b>顏色與類型</b> 						
<b>修改內容</b> 	<b>玻璃圖號</b> 							
1).本表中所有玻璃對角線尺寸偏差要求不超過正負2mm。								
2).本表中所有玻璃要求倒棱角。								
3).本表中不同種類玻璃參照玻璃加工圖加工。								
4).本表中所有強化玻璃均需HEAT SOAK TEST。								
5).本表中所有強化玻璃之入爐方向均以寬度方向進入。								
6).本表中所有玻璃成品送交地盘，每次交貨時須齊層、齊款、齊數量。								
7).本表中所有玻璃成品均需注明室內外面及其玻璃編號，以便識別。								

圖則登記表  
DRAWING REGISTER

工程名稱 Project Title: 啟德6552		接收日期 Receiving Date (適用於客戶圖則)	
工程編號 Project No: J-857		年 月 日	
分發予 Distributed To		發出日期 Issued Date	
		年 月 日	
		22	
		5	
		31	
圖則編號 Drg. No.	圖則名稱 Drawing Title	修訂編號 Revision No.	
J857-CW-PE-3601	玻璃位置圖	-	
J857-CW-PE-3602	玻璃位置圖	-	
J857-CW-PE-3603	玻璃位置圖	-	
J857-CW-PE-3604	玻璃位置圖	-	
J857-CW-PE-3605	玻璃位置圖	-	
J857-CW-PE-3606	玻璃位置圖	-	
J857-CW-PE-3607	玻璃位置圖	-	
J857-CW-PE-3608	玻璃位置圖	-	
J857-CW-PE-3609	玻璃位置圖	-	
J857-CW-PE-3610	玻璃位置圖	-	
J857-CW-PE-3612	玻璃位置圖	-	
J857-GB-G1	玻璃加工圖	-	
J857-GB-G1A	玻璃加工圖	-	
J857-GB-G2	玻璃加工圖	-	
J857-GB-G2A	玻璃加工圖	-	
J857-GB-G3	玻璃加工圖	-	
J857-GB-G3A	玻璃加工圖	-	
J857-GB-G4	玻璃加工圖	-	
J857-GB-G4A	玻璃加工圖	-	
J857-GB-G5	玻璃加工圖	-	
J857-GB-G5A	玻璃加工圖	-	
J857-GB-G6	玻璃加工圖	-	
J857-GB-G7	玻璃加工圖	-	
J857-GB-G8	玻璃加工圖	-	
J857-GB-G8A	玻璃加工圖	-	
J857-GB-G9	玻璃加工圖	-	
J857-GB-G9A	玻璃加工圖	-	
J857-GB-10-G1	玻璃加工圖	-	
GB-4-G32	玻璃加工圖	-	
GB-4-G33	玻璃加工圖	-	
GB-4-G34	玻璃加工圖	-	
GB-4-G35	玻璃加工圖	-	

B.D. REF :  
 F.S.D. REF :  
 Note:  
 1. All dimensions are in mm.  
 2. All elevations are viewed from outside.  
 3. All dimensions to be verified on site before fabrication.

GENERAL NOTES  
 Legend:  
 1. FFL - Finished Floor Level  
 2. SFL - Standard Floor Level  
 3. (R) - Reversed Detail

DIGITAL MARK NO.  
 REFERSHEET NO.  
 X1  
 X001

NO.	DATE	DESCRIPTION	BY
1	10 Oct 2022	3/4 SUBMISSION	
2	13 Dec 2023	2nd SUBMISSION	
3	18 Oct 2024	1st SUBMISSION	

CLIENT :  
**MARBLE EDGE INVESTMENT LTD.**

ARCHITECT :  
**RONALD LU & PARTNERS**  
 ARCHITECT PLANNERS INTERIOR DESIGNERS

STRUCTURAL ENGINEER :  
**CMA**  
 CHONG MING WONG & ASSOCIATES LTD

MAIN CONTRACTOR :  
**裕民建築有限公司**  
**美特鋁質有限公司**  
 MIDU Aluminium Fabricator Ltd.  
 Units 6-9, Sunny Industrial Centre, 1/F  
 102, Hoi Yee Street, Tseung Kwan O, New Territories  
 Tel: (852) 27727656

PROJECT :  
**PROPOSED RESIDENTIAL DEVELOPMENT AT NEW KOWLOON INLAND LOT, NO.6652**

TITLE :  
**PART ELEVATION FOR GLASS BALUSTRADE**

JOB NO. : J-857  
 DRAWN BY : AN  
 DATE : 10 Apr 2022  
 CHECK BY :  
 SCALE : A1 : 1/50  
 DWG. NO. : CWP-3601  
 REV. : B

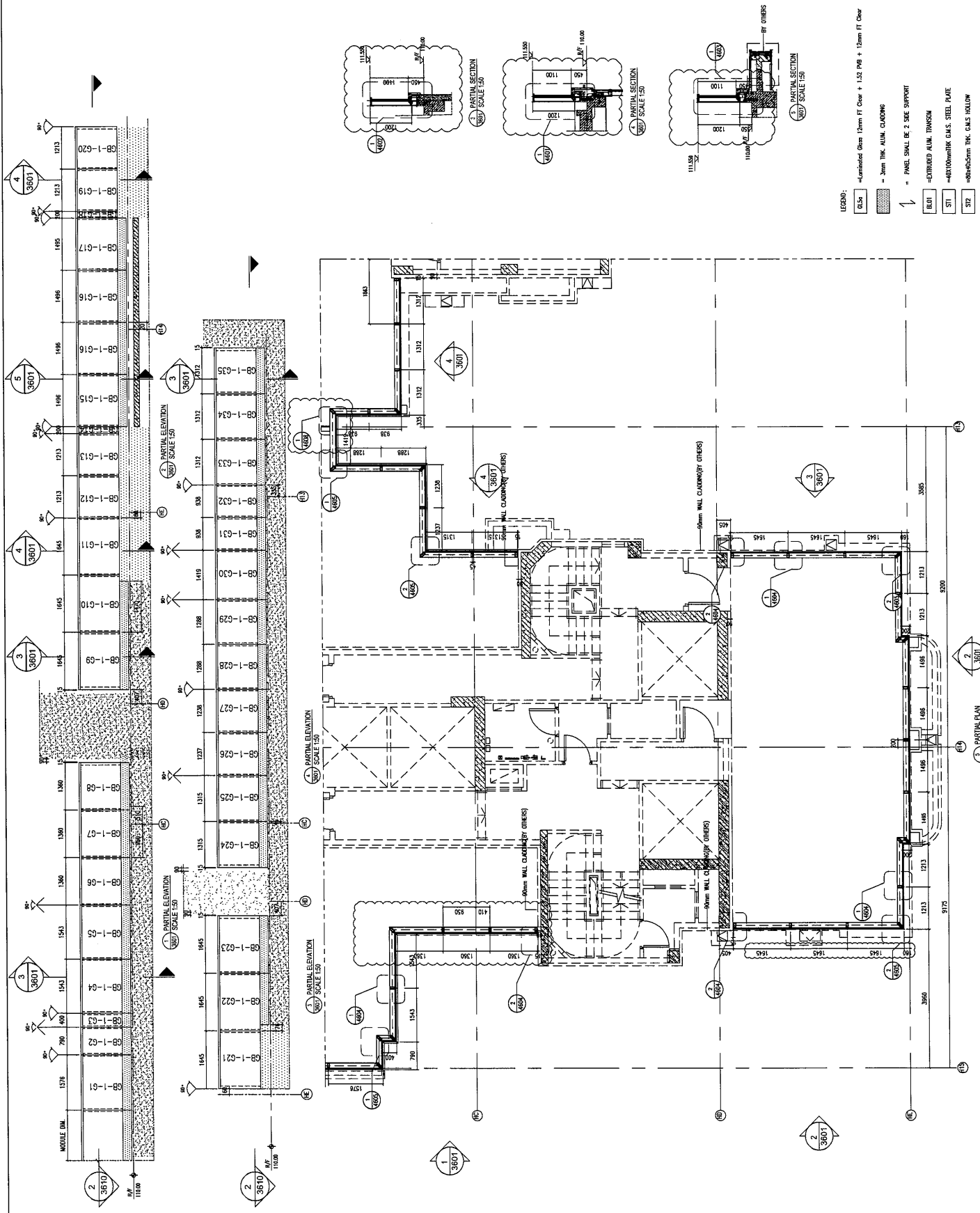



B.I. REF :  
 F.S.D. REF :  
 Note :  
 1. All dimensions are in mm.  
 2. All elevations are viewed from outside.  
 3. All dimensions to be verified on site before fabrication.

GENERAL NOTES  
 Legend :  
 1. F.F.L. — Finished Floor Level  
 2. S.F.L. — Structural Floor Level  
 3. R.F.L. — Revised Detail  
 DETAIL MARK NO. :  
 REFER SHEET NO. :



REV.	DATE	DESCRIPTION	BY
B	10.01.2022	3/4" SUBMISSION	
A	18.01.2021	1/4" SUBMISSION	
	03.10.2021	1/4" SUBMISSION	

CLIENT : MARBLE EDGE INVESTMENT LTD.  
 ARCHITECT : PUNYALU SPRINGERS  
 ARCHITECTS (HONG KONG) LIMITED  
 STRUCTURAL ENGINEER : CMA  
 CHINA M WONG & ASSOCIATES LTD.  
 MAIN CONTRACTOR : 裕民建築有限公司  
 美特鋁質有限公司  
 MIDI ALUMINIUM FABRICATOR LTD.  
 Units 6-8, Sunny Industrial Centre, 1/F  
 610 Cheung Loo Road, Kwai Chung  
 (TEL: 368211-4 / 368237/77866)

PROJECT : PROPOSED RESIDENTIAL DEVELOPMENT AT NEW KOWLOON INLAND LOT. NO.6552  
 TITLE : PART ELEVATION FOR GLASS BALUSTRADE

JOB NO. : J-857  
 DRAWN BY : AN  
 DATE : 10 Apr 2022  
 CHD BY :  
 SCALE : A1: 1:50  
 A2:  
 DWG. NO. : CM-FE-3603  
 REV. : B

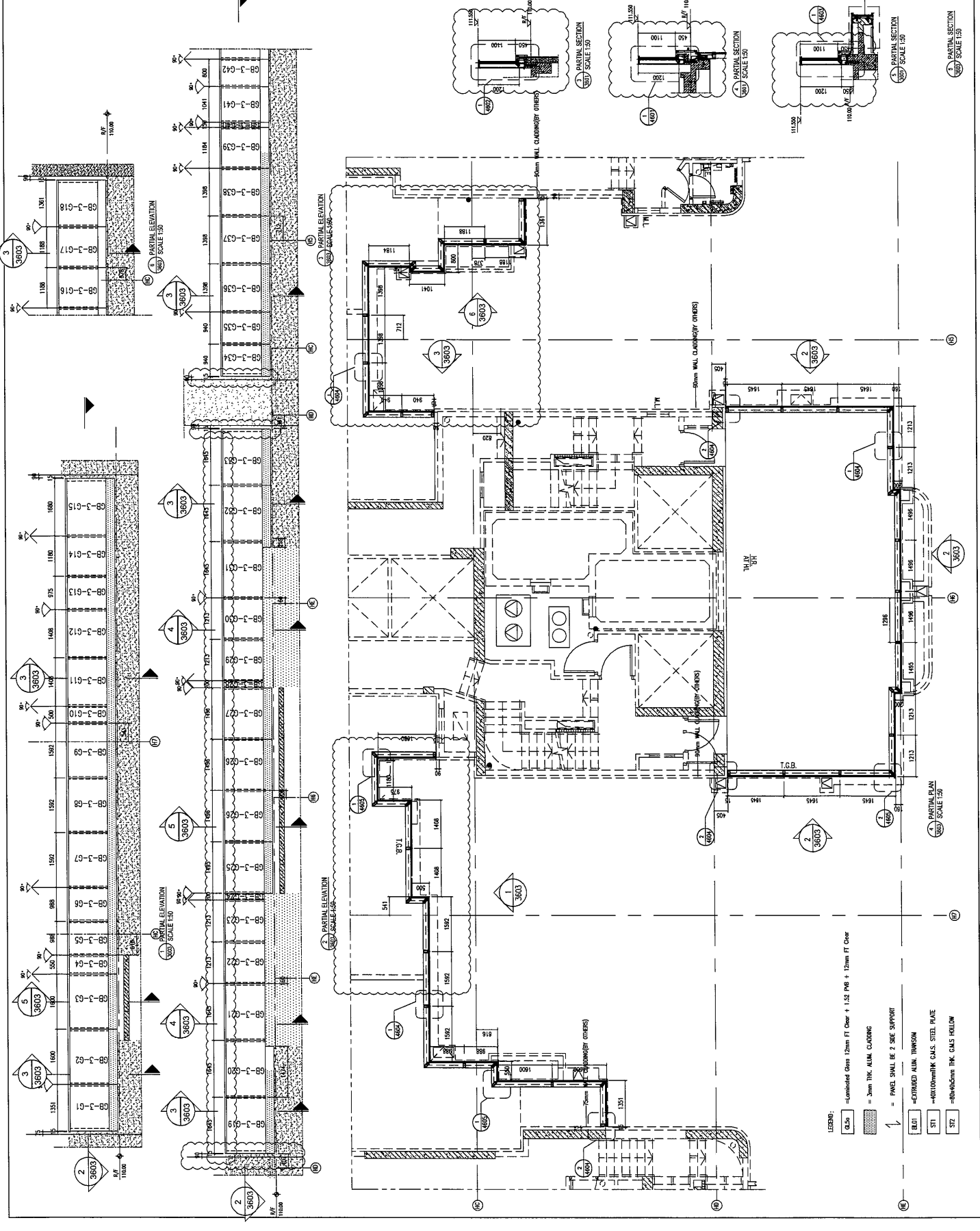

- LEGEND:  
 1. Laminated Glass (2mm FT Clear + 1.52 PVB + 12mm FT Clear)  
 2. 3mm THK. ALUM. CLADDING  
 3. PANEL SHALL BE 2 SHE SUPPORT  
 4. EXTRUDED ALUM. TRIMMOM  
 5. 400mmTHK. GMS. STEEL PLATE  
 6. 80mmTHK. GMS. FELLOW

B.D. REF :	
F.S.D. REF :	
Note:	
1. All dimensions are in mm.	
2. All elevations are viewed from outside.	
3. All dimensions to be verified on site before fabrication.	
GENERAL NOTES	
Legend:	
1. FFL - Finished Floor Level	
2. SFL - Structural Floor Level	
3. RL - Reduced Datum	
DETAIL MARKING: 	

NO.	DATE	DESCRIPTION	BY
1	22.07.2021	2D SUBMISSION	
2	12.08.2021	2D SUBMISSION	
3	18.02.2021	1ST SUBMISSION	
4		DESCRIPTION	

CLIENT : MARBLE EDGE INVESTMENT LTD.

ARCHITECT : RONALD LU & PARTNERS  
ARCHITECT (PLANNER) INTERIOR REMARK

STRUCTURAL ENGINEER : CMA  
CMA CHENG M WONG & ASSOCIATES LTD  
1115, WING LEE STREET, HONG KONG

MAIN CONTRACTOR : 裕民建设有限公司  
美特鋁質有限公司  
MIDI ALUMINUM FABRICATOR LTD.  
Units 6-8, Sunny Industrial Centre, 1/F  
615, Shek Kwai Lam, Mong Kok  
TEL: 3688111-4, 3688227/278886

PROJECT : PROPOSED RESIDENTIAL DEVELOPMENT AT NEW KOWLOON IN-LAND LOT. NO.8552

TITLE : PART ELEVATION FOR GLASS BALUSTRAE

JOB NO. :	J-857
DRAWN BY :	AN
DATE :	10 Apr 2022
SCALE :	A1: 1:50
CHKD BY :	AN
DWG. NO. :	CMPE-3604
REV. :	B

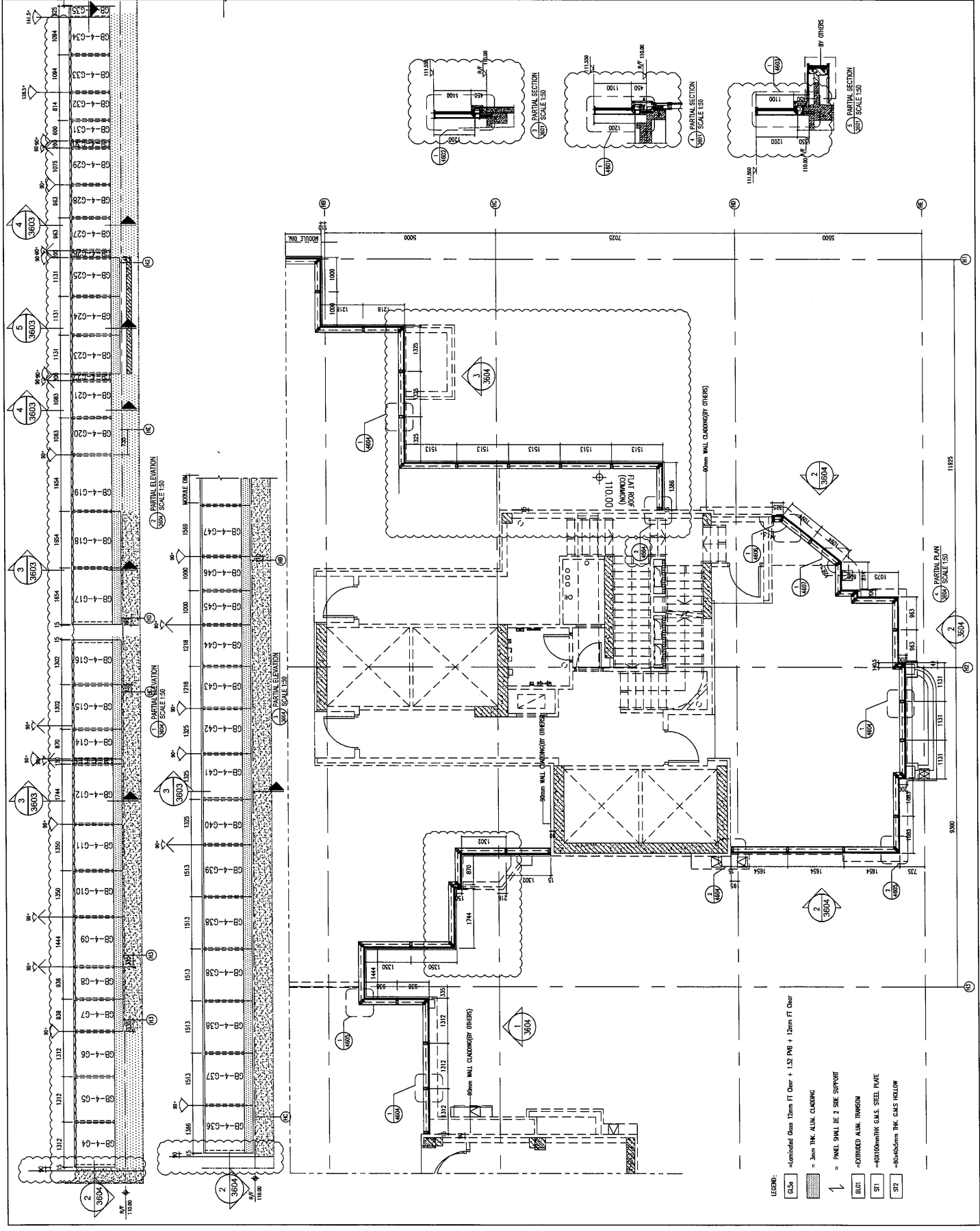

- LEGEND:
- ① Laminated Glass 12mm FT Clear + 1.52 PVB + 12mm FT Clear
  - ② 3mm THK. ALUM. CLADDING
  - ③ PANEL SHALL BE 2 SINE SUPPORT
  - ④ EXTRUDED ALUM. TUBES
  - ⑤ 400(60mm)THK GALV. STEEL PLATE
  - ⑥ 80x40mm THK. GALV. ROLL-UP

E.D. REF :  
 F.S.D. REF :  
 Note:  
 1. All dimensions are in mm.  
 2. All elevations are viewed from outside.  
 3. All dimensions to be verified on site before fabrication.  
 GENERAL NOTES  
 Legend:  
 1. FFL -- Finished Floor Level  
 2. SFL -- Structural Floor Level  
 3. RL -- Proposed Datum  
 DETAIL MARK NO. REFER SHEET NO.  
 (X1) (X01)

NO.	REV.	DATE	DESCRIPTION	BY
1	01	07/07/2021	FOR SUBMISSION	
2	02	20/07/2021	FOR SUBMISSION	
3	03	18/08/2021	FOR SUBMISSION	

CLIENT :  
**WABBLE EDGE INVESTMENT LTD.**  
 ARCHITECT :  
**RONALD LU & PARTNERS**  
 ARCHITECT (PLANNING) INTERIOR DESIGNERS  
 STRUCTURAL ENGINEER :  
**CMA**  
 MAIN CONTRACTOR :  
**裕民建築有限公司**  
**美特鋁質有限公司**  
 MIDII Aluminium Fabricator Ltd.  
 Units 6-8, Sunny Industrial Centre, 1/F  
 813, Yue Lee Ling Road, Kowloon  
 (TEL: 34221714-17, FAX: 3422172198)

PROJECT :  
**PROPOSED RESIDENTIAL DEVELOPMENT AT NEW KOWLOON INLAND LOT. NO.8552**  
 TITLE :  
**PART ELEVATION FOR GLASS BALUSTRADE**  
 JOB NO. : J-857  
 DRAWN BY : AN  
 DATE : 10 Apr 2022  
 CHD BY :  
 SCALE A1 : 1:50  
 A2:  
 DWG. NO. : CM-PE-8605  
 REV. : B

PART ELEVATION FOR GLASS BALUSTRADE		
JOB NO. :	J-857	
DRAWN BY :	AN	DATE : 10 Apr 2022
CHD BY :		SCALE A1 : 1:50
DWG. NO. :	CM-PE-8605	REV. : B

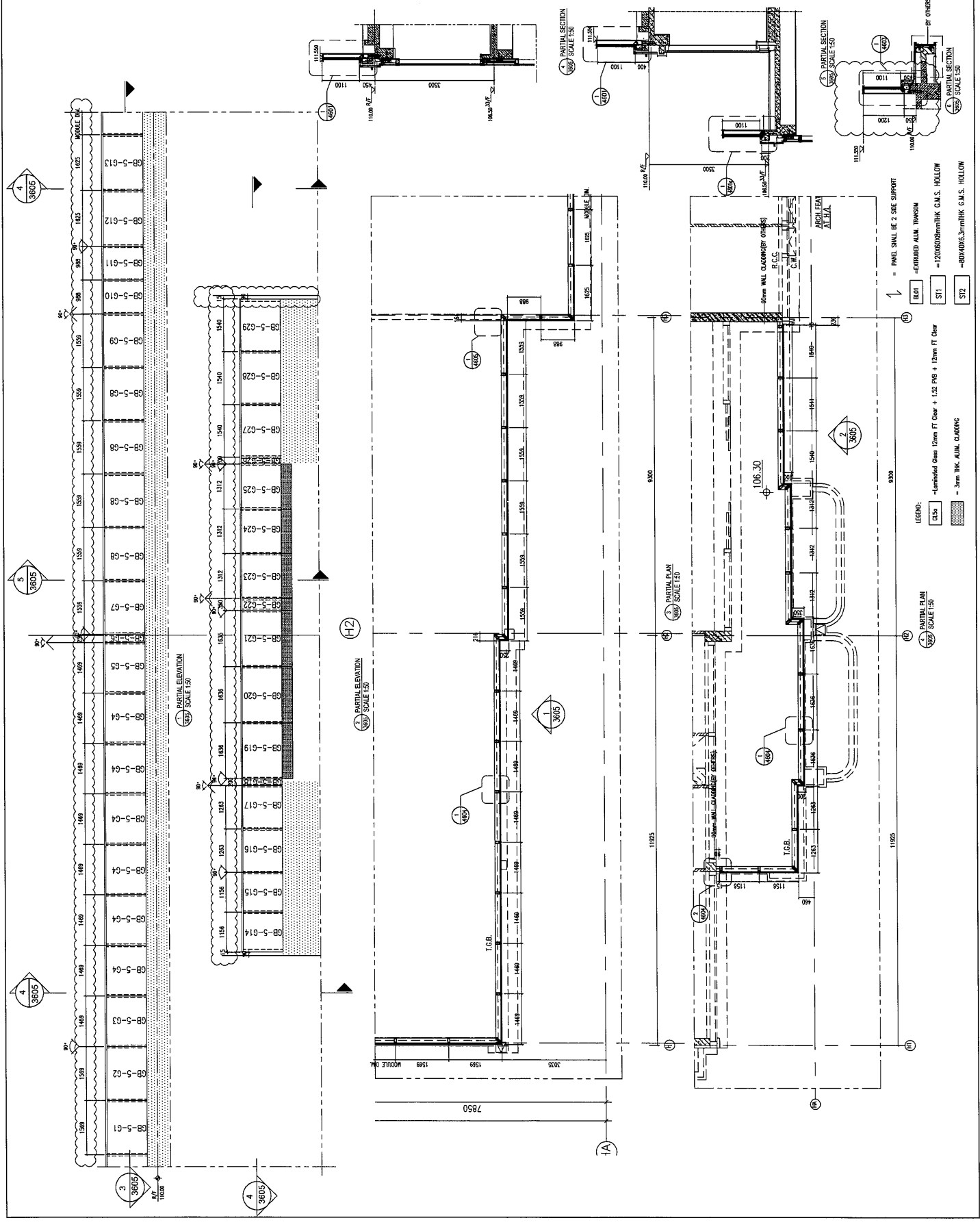

BD. REF :  
 F.S.D. REF :  
 Note:  
 1. All dimensions are in mm.  
 2. All elevations are viewed from outside.  
 3. All dimensions to be verified on site before fabrication.

GENERAL NOTES  
 Legend:  
 1. FFL --- Finished Floor Level  
 2. SFL --- Structural Floor Level  
 3. RL --- Revised Detail  
 DETAIL MARKING NO. X-1  
 REFERENCE NO. X001

NO.	DATE	DESCRIPTION	BY
6	10.07.2022	FOR SUBMISSION	
5	13.06.2021	FOR SUBMISSION	
4	18.04.2021	FOR SUBMISSION	

CLIENT :  
**MARBLE EDGE INVESTMENT LTD.**

ARCHITECT :  
**RONALD LU & PARTNERS**  
 ARCHITECTURAL PLANNERS INTERIOR DESIGNERS

STRUCTURAL ENGINEER :  
**CMA**  
 CONSULTING ENGINEERS

MAIN CONTRACTOR :  
**裕民建築有限公司**  
**美特鋁質有限公司**

PROJECT :  
**MIDI Aluminium Fabricator Ltd.**  
 Units 6-8, Sunny Industrial Centre, 1/F  
 100, Sunny Industrial Centre, 1/F  
 100, Sunny Industrial Centre, 1/F  
 Tel: 34323114 Fax: 343277866

PROPOSED RESIDENTIAL DEVELOPMENT AT NEW KOWLOON INLAND LOT, NO.8552

TITLE :  
**PART ELEVATION FOR GLASS BALUSTRADE**

JOB NO. : U-857  
 DRAWN BY : AN  
 DATE : 10 Apr 2022  
 CHKD BY : AN  
 SCALE : A1: 1/50  
 A2:

DWG. NO. : CNY-PE-806  
 REV. : B

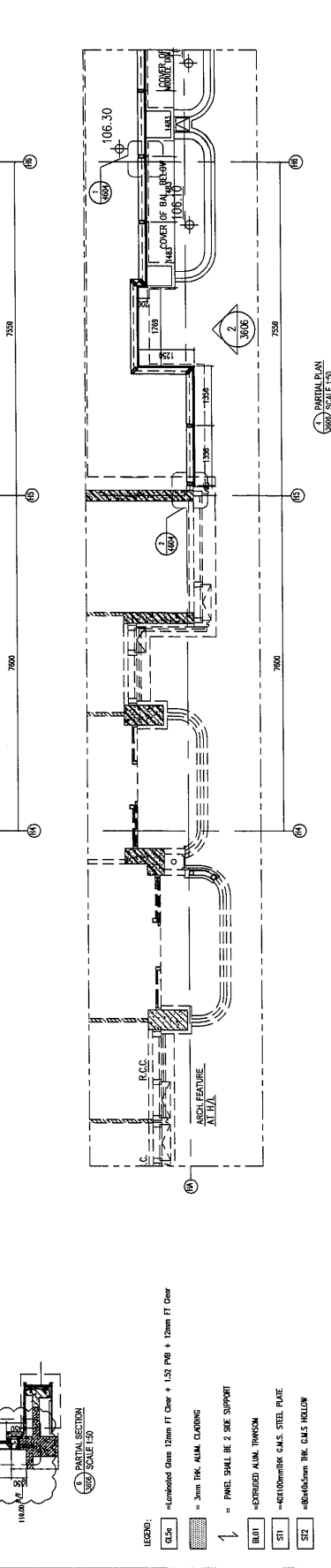
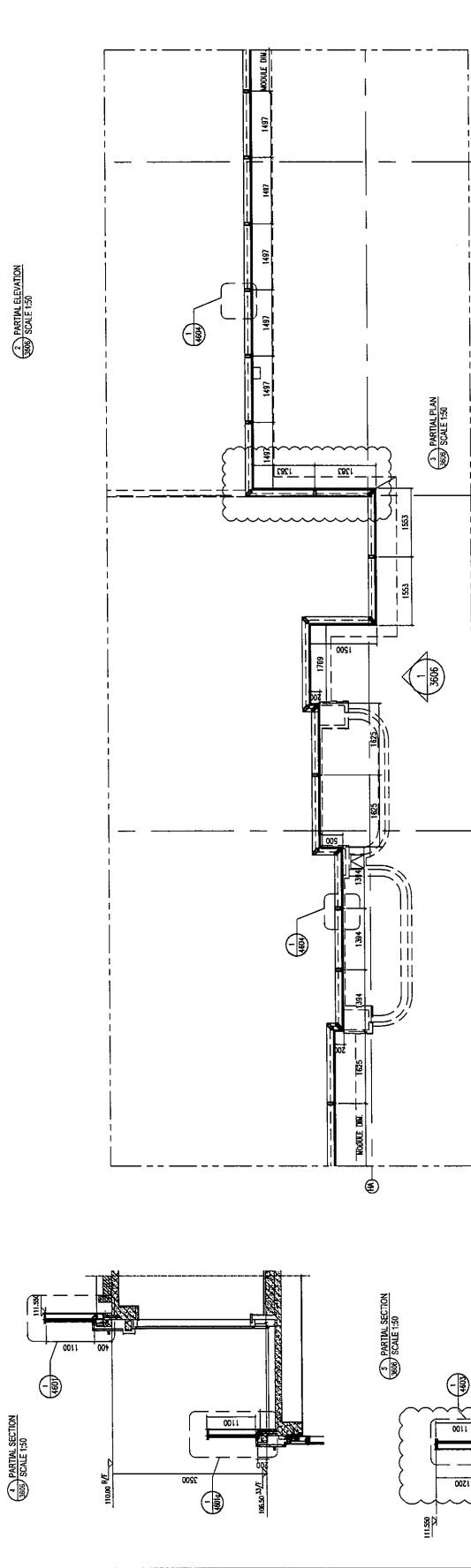
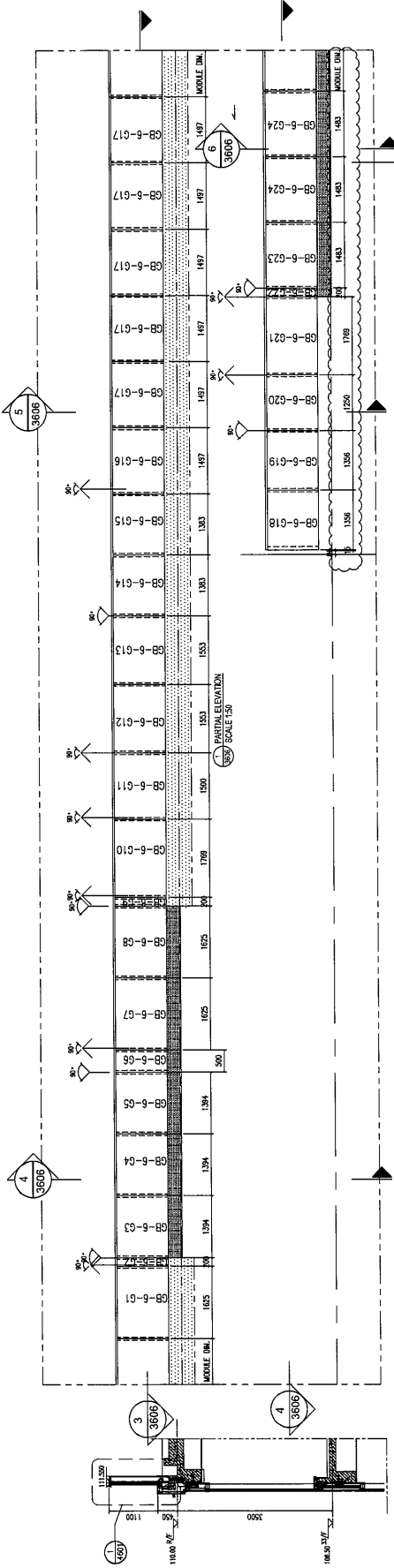

- LEGEND:
- = 3mm THK. ALUM. CLADDING
  - = Laminated Glass 12mm FT Clear + 1.52 PVB + 12mm FT Clear
  - = FINISH SHALL BE 2 SNE SUPPORT
  - = EXPOSED ALUM. FINISH
  - = 40x100mm R.C. STEEL PLATE
  - = 80x40x5mm THK. G.L.S. HOLLOW

**B.D. REF :**  
**F.S.D. REF :**  
**Note :**  
 1. All dimensions are in mm.  
 2. All elevations are viewed from outside.  
 3. All dimensions to be verified on site.

**GENERAL NOTES**

**LEGEND :**  
 1. F.F.L. --- Finished Floor Level  
 2. S.F.L. --- Structural Floor Level  
 3. (R) --- Reversed Detail

**X1** --- DETAIL MARK NO.  
**X100** --- REFER SHEET NO.

REV.	DATE	DESCRIPTION	BY
B.10	04/2022	3rd SUBMISSION	
A.13	06/2021	2nd SUBMISSION	
B01	04/2021	1ST SUBMISSION	

**CLIENT :** MARBLE EDGE INVESTMENT LTD.  
**ARCHITECT :** RONALD LU & PARTNERS ARCHITECTS (FURNISHING INTERIOR BUSINESS)  
**STRUCTURAL ENGINEER :** CMA C.M. MOY & ASSOCIATES LTD.  
**MAIN CONTRACTOR :** 裕民建築有限公司  
**美特鋁質有限公司**  
 MIDDI ALUMINIUM FABRICATOR LTD.  
 Units G-8, Sunway Industrial Centre, 1/F  
 810, Chai Wan Ling Road, Kowloon  
 1823489211-4 Fax: (852) 2727886

**PROJECT :** PROPOSED RESIDENTIAL DEVELOPMENT AT NEW KOWLOON INLAND LOT. NO.6552

**TITLE :** PART ELEVATION FOR GLASS BALUSTRADE

**JOB NO. :** J-657  
**DATE :** 10/04/2022  
**SCALE :** A1: 1/50  
**AS :**

**DWG. NO. :** CMPFE-3807  
**REV. :** B

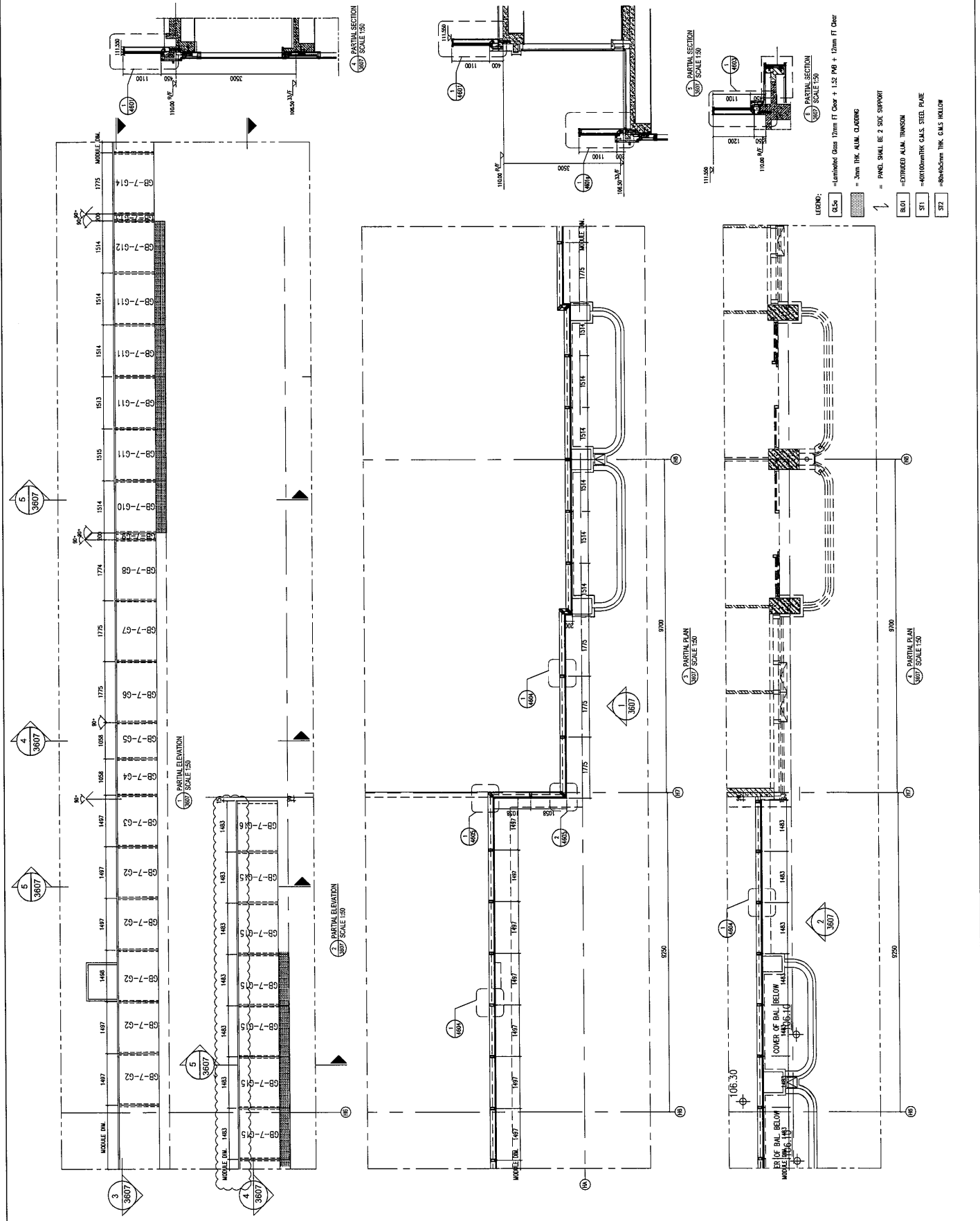

B.D. REF :  
 F.S.D. REF :  
 Note:  
 1. All dimensions are in mm.  
 2. All elevations are viewed from outside.  
 3. All dimensions to be verified on site before fabrication.

GENERAL NOTES

Legend:  
 1. F.F.L. --- Finished Floor Level  
 2. S.F.L. --- Structural Floor Level  
 3. (R) --- Reversed Detail

DETAIL MARK NO. (X1)  
 REFER SHEET NO. (X001)

NO.	DATE	DESCRIPTION	BY
1	10.04.2020	2nd SUBMISSION	
2	13.06.2021	2nd SUBMISSION	
3	00.18.Oct.2021	1ST SUBMISSION	

CLIENT : MARBLE EDGE INVESTMENT LTD.

ARCHITECT : RONALD LU & PARTNERS  
 ARCHITECT PLANNERS INTERIOR DESIGNER

STRUCTURAL ENGINEER : CMA C.M. WONG & ASSOCIATES LTD

MAIN CONTRACTOR : 裕民建築有限公司

PROJECT : MIDDI LUMINOR PASCAROTE LTD.  
 Units 6-9, Sunny Industrial Centre, 1/F  
 102, HERSHILL, T. Tel: (852) 2727866

PROPOSED RESIDENTIAL DEVELOPMENT AT NEW KOWLOON INLAND LOT, NO.8852

TITLE : PART ELEVATION FOR GLASS BALUSTRADE

JOB NO. : J-857

DRAWN BY : AN DATE : 10 Apr 2022

CHECK BY : SCALE AT : 1:50 AS

DWG. NO. : CWP-E-3608 REV. : B

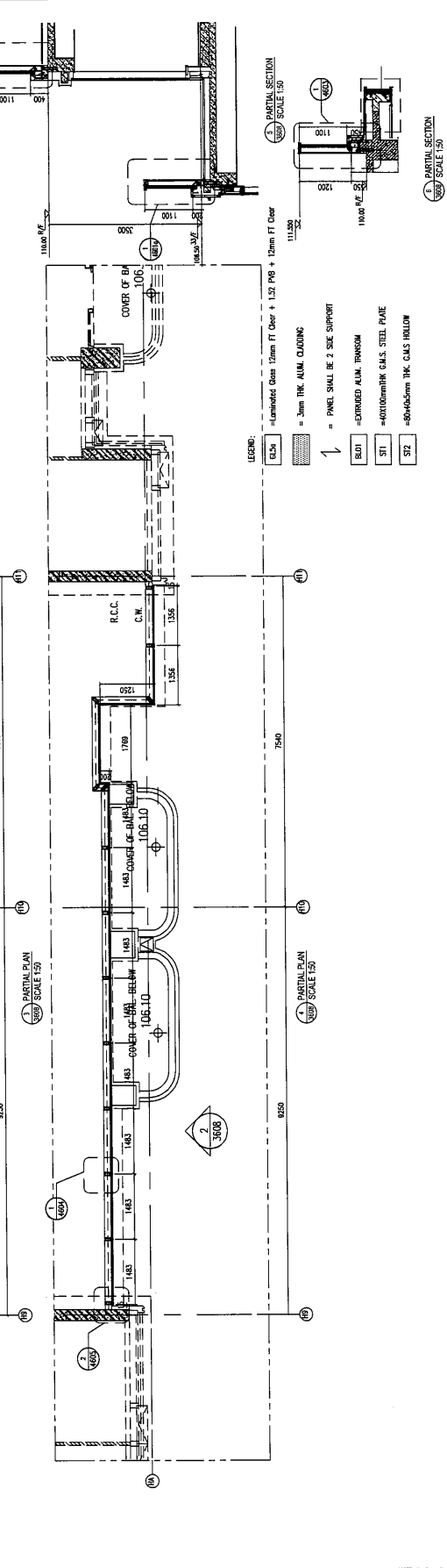
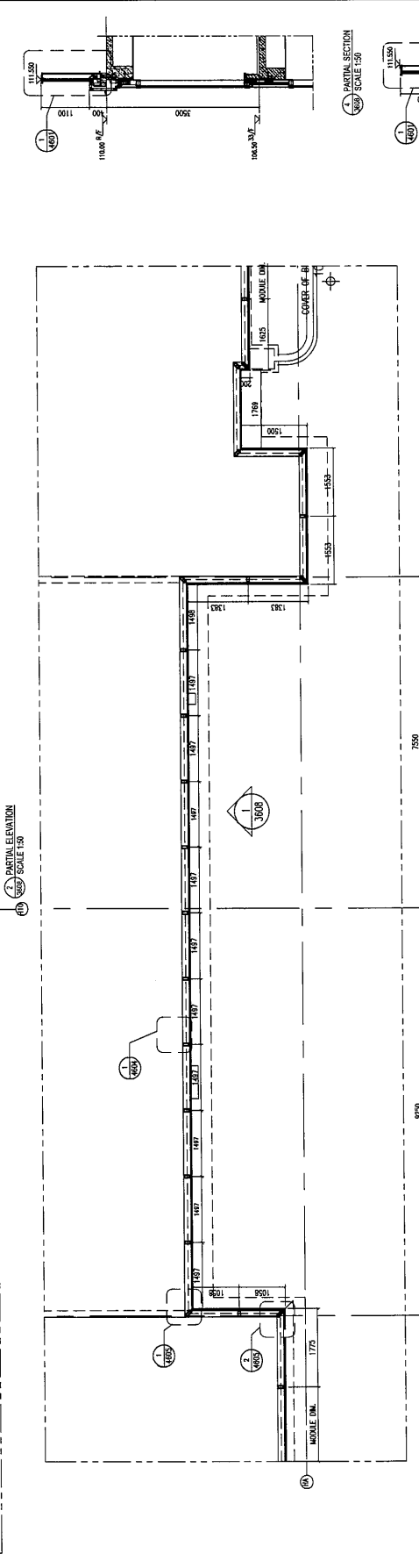
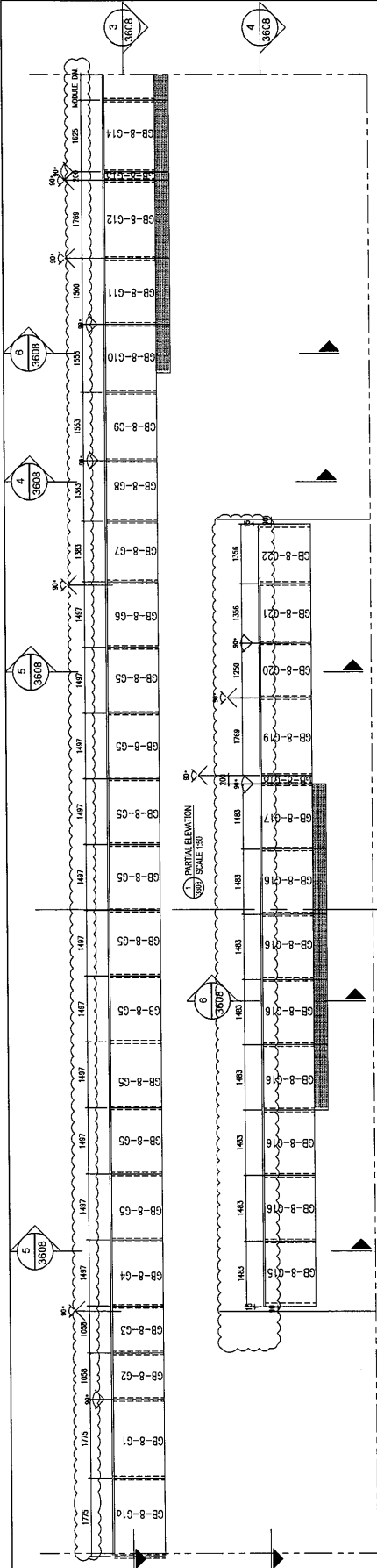

E.D. REF :  
 F.S.D. REF :  
 Note :  
 1. All dimensions are in mm.  
 2. All elevations are viewed from outside.  
 3. All dimensions to be verified on site before fabrication.

GENERAL NOTES  
 Legend :  
 1. FFL --- Finished Floor Level  
 2. SFL --- Structural Floor Level  
 3. --- Reversed Detail  
 X1 --- DETAIL MARKING  
 X001 --- REFERENCE SHEET NO.

NO.	DATE	DESCRIPTION	BY
1	18.02.2021	1ST SUBMISSION	
2	18.02.2021	2ND SUBMISSION	
3	18.02.2021	3RD SUBMISSION	

CLIENT :  
**MARBLE EDGE INVESTMENT LTD.**

ARCHITECT :  
**RONALD LU & PARTNERS**  
 ARCHITECT PLANNER INTERIOR DESIGNER

STRUCTURAL ENGINEER :  
**CMA**  
 CHONG MING WONG & ASSOCIATES LTD

MAIN CONTRACTOR :  
**裕民建築有限公司**  
**美特鋁質有限公司**  
**MIDI Aluminium Fabricator Ltd.**  
 Units 6-8, Sunny Industrial Centre, 1/F  
 102, JALAN 11, SEREMBAN, N.S.R.

PROJECT :  
**PROPOSED RESIDENTIAL DEVELOPMENT AT NEW KOWLOON INLAND LOT, NO.6552**

TITLE :  
**PART ELEVATION FOR GLASS BALUSTRADE**

JOB NO. : U-857  
 DRAWN BY : AN  
 DATE : 10-Apr-2022  
 CHECK BY :  
 SCALE : A1 : 1:50  
 A2:  
 DWG. NO. : CW/PE-8609  
 REV. : B

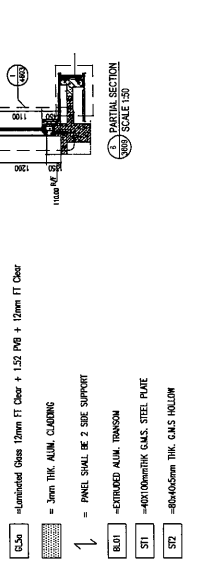
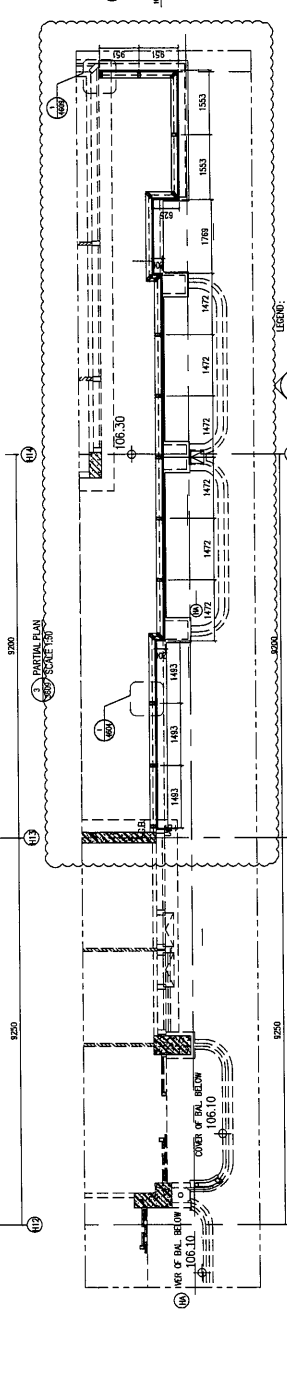
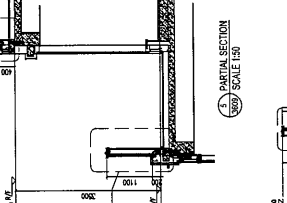
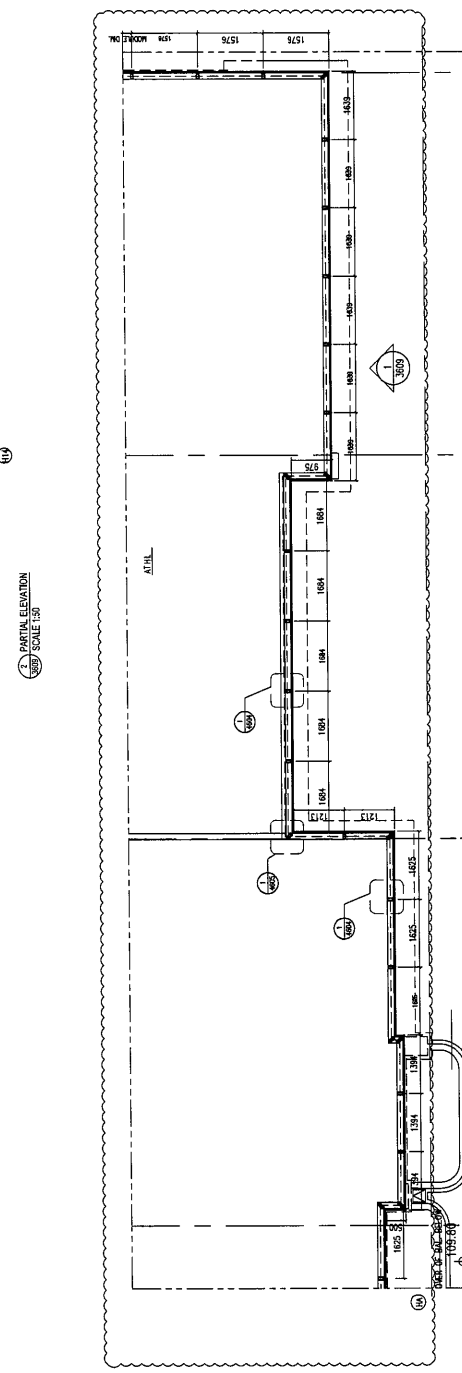
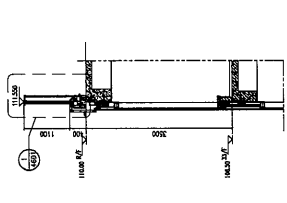
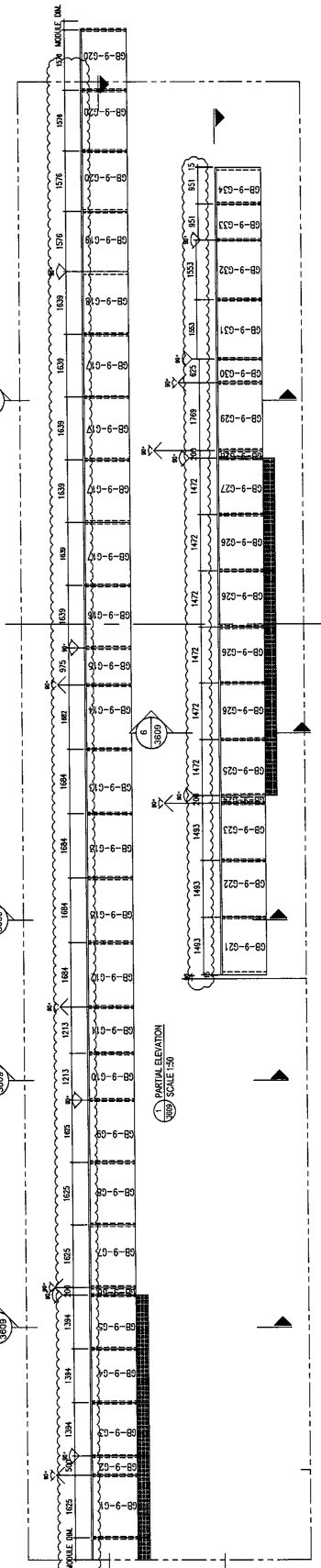

- 1 = Laminated Glass 12mm FT Clear + 1.52 PNB + 12mm FT Clear
- 2 = 3mm THK ALUM. CLADDING
- 3 = EXTRUDED ALUM. TRANSOM
- 4 = 40X100X3MM THK GALV. STEEL PLATE
- 5 = 80X40X5MM THK GALV. HOLLOW

↑ = PANEL SHALL BE 2 SIDE SUPPORT

B.D. REF :  
 F.S.D. REF :  
 Note :  
 1.M dimensions are in mm.  
 2.All elevations are viewed from outside.  
 3.All dimensions to be verified on site before fabrication.

GENERAL NOTES  
 Legend :  
 1. FFL — Finished Floor Level  
 2. SFL — Structural Floor Level  
 3. RL — Revised Detail  
 (X1) — DETAIL MARK NO.  
 (X001) — REFER SHEET NO.

REV	DATE	DESCRIPTION	BY
B.10	18.04.2022	3/4 SUBMISSION	
B.11	18.04.2022	1/2 SUBMISSION	
B.12	18.04.2021	1ST SUBMISSION	
B.13		2ND SUBMISSION	

CLIENT : MARBLE EDGE INVESTMENT LTD.  
 ARCHITECT : RONALD LU & PARTNERS  
 ARCHITECT FURNISH INTERIOR RENOVATE  
 STRUCTURAL ENGINEER : CHIA CHIA MING & ASSOCIATES LTD

MAIN CONTRACTOR : 裕民建築有限公司  
 美特鋁質有限公司  
 MTDI Aluminium Fabrication Ltd.  
 Units 6-8, Sunny Industrial Centre, 1/F  
 610 Chee Ann Ling Road, Keat Hong  
 #12-298821-1-1, Tel: (65) 67727866

PROJECT : PROPOSED RESIDENTIAL DEVELOPMENT AT NEW KOWLOON INLAND LOT, NO.6552  
 TITLE : PART ELEVATION FOR GLASS BALUSTRADE  
 JOB NO. : J-857  
 DRAWN BY : AN  
 DATE : 10 Apr 2022  
 CHKD BY :  
 SCALE : A1: 1/50  
 A2:  
 DWG. NO. : CM-PE-3610  
 REV. : B

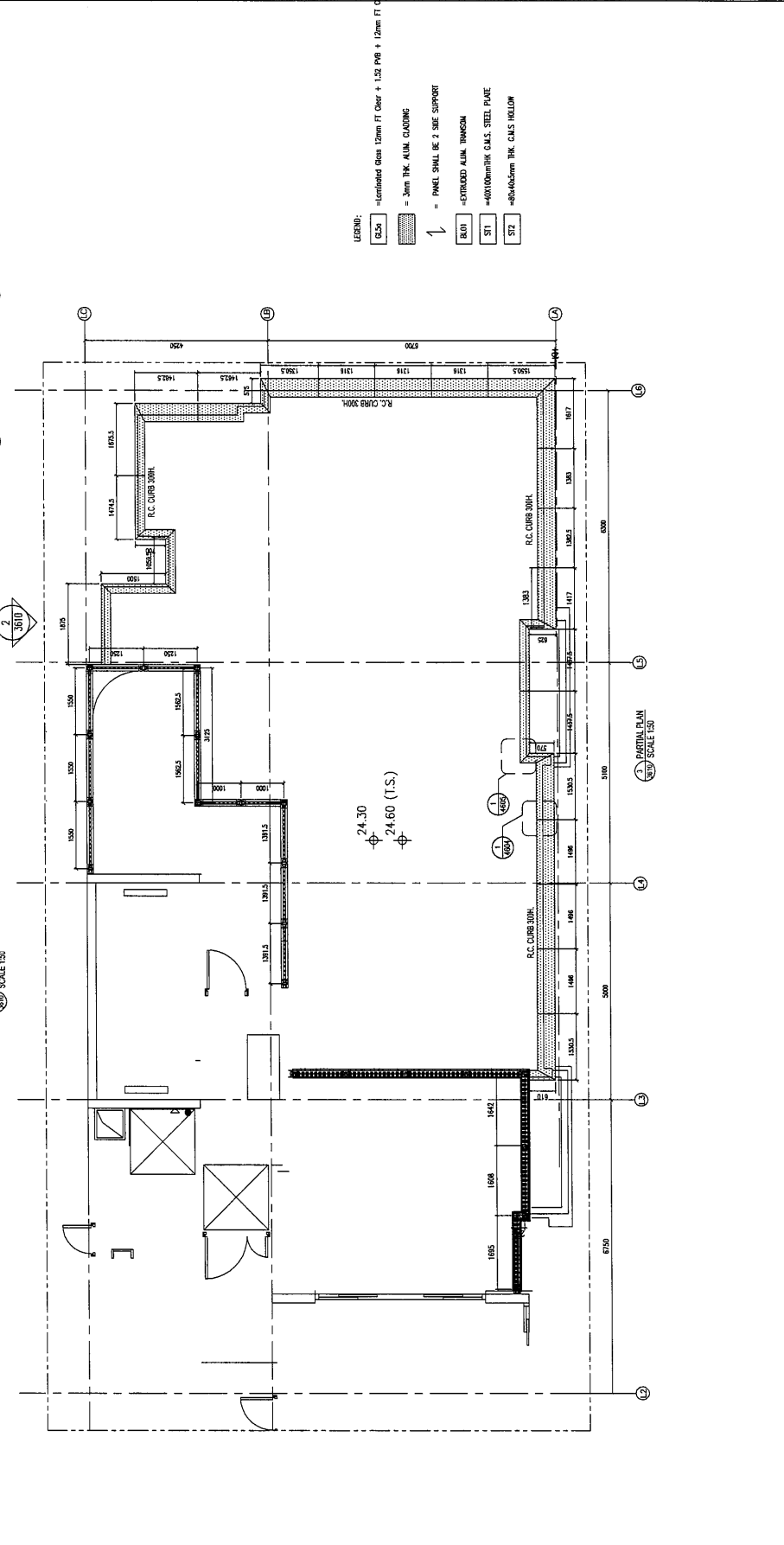
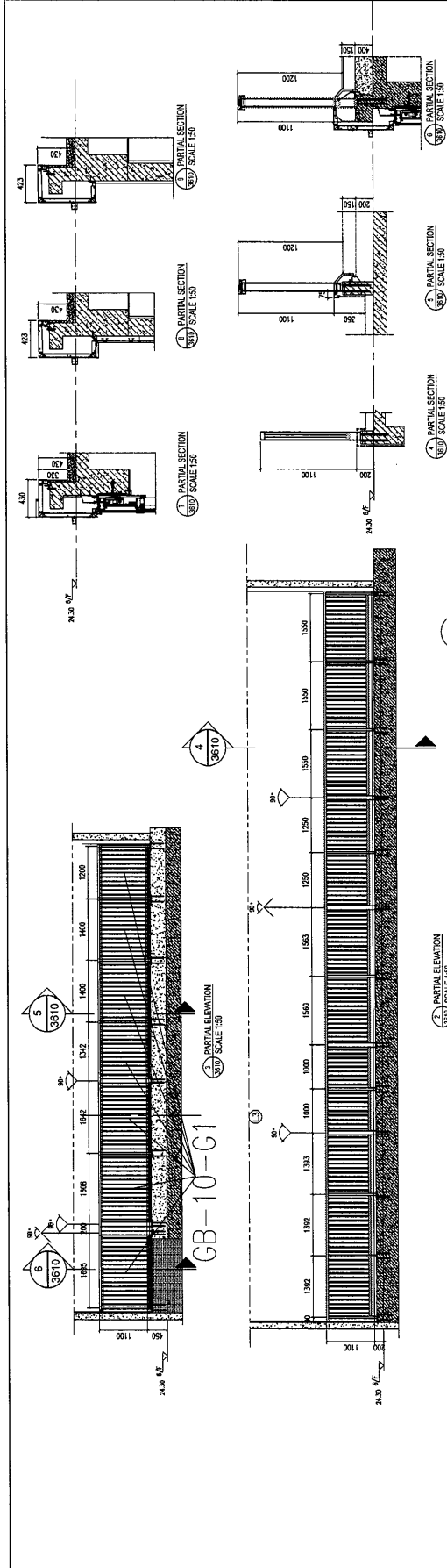

E.D. REF :  
 F.S.D. REF :  
 Note :  
 1.M dimensions are in mm.  
 2.M elevations are viewed from outside.  
 3.M dimensions to be verified on site before fabrication.

GENERAL NOTES  
 Legend :  
 1. FTL - Finished Floor Level  
 2. SFL - Structural Floor Level  
 3. RL - Finished Data  
 (X1) - DETAIL MARK NO.  
 (X001) - REFER SHEET NO.

REV.	DATE	DESCRIPTION	BY
1	10.04.2022	JG SUBMISSION	
2	18.04.2021	ST SUBMISSION	

CLIENT :  
**MARBLE EDGE INVESTMENT LTD.**

ARCHITECT :  
**RENALDU LU PARTNERS**  
 ARCHITECTS/PARTNERS/INTERIOR DESIGNERS

STRUCTURAL ENGINEER :  
**CMA CHAI HONG & ASSOCIATES LTD**  
 CONSULTING ENGINEERS

MAIN CONTRACTOR :  
**裕民建築有限公司**

**美特鋁質有限公司**  
 MITI ALUMINIUM FABRICATOR LTD.  
 Units 6-8, Sunny Industrial Centre, 1/F  
 610 Gao Tin Ling Road, Kwai Tsing  
 1823988/11-4, Fax:0232727866

PROJECT :  
**PROPOSED RESIDENTIAL DEVELOPMENT AT NEW KOWLOON INLAND LOT. NO.6852**

TITLE :  
**PART ELEVATION FOR GLASS BALUSTRADE**

JOB NO. : J-857  
 DRAWN BY : AN  
 DATE : 10-Apr-2022  
 CHECK BY :  
 SCALE : A1: 1/50  
 A2:  
 DWG. NO. : CM-PE-3612  
 REV. : B

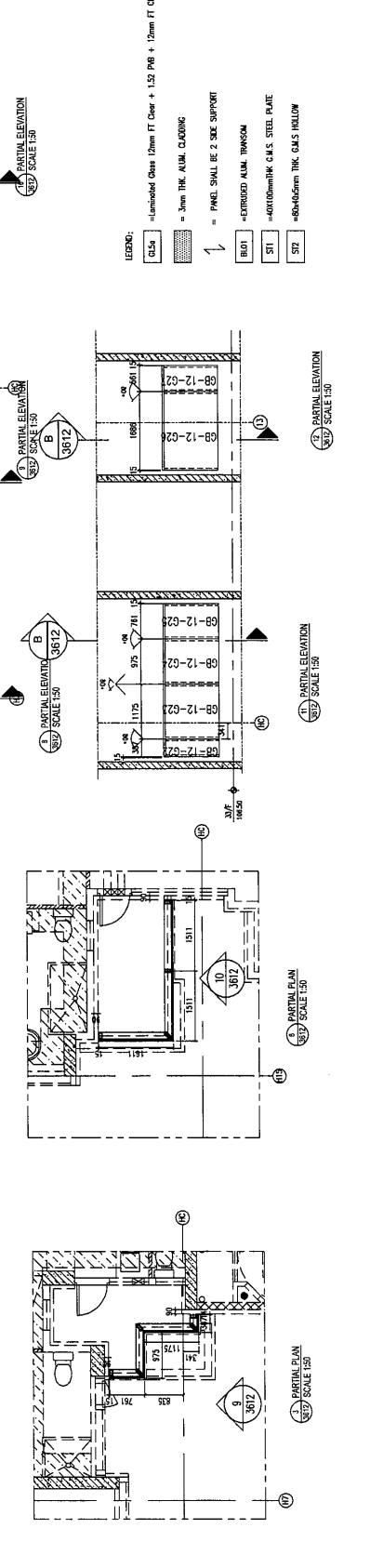
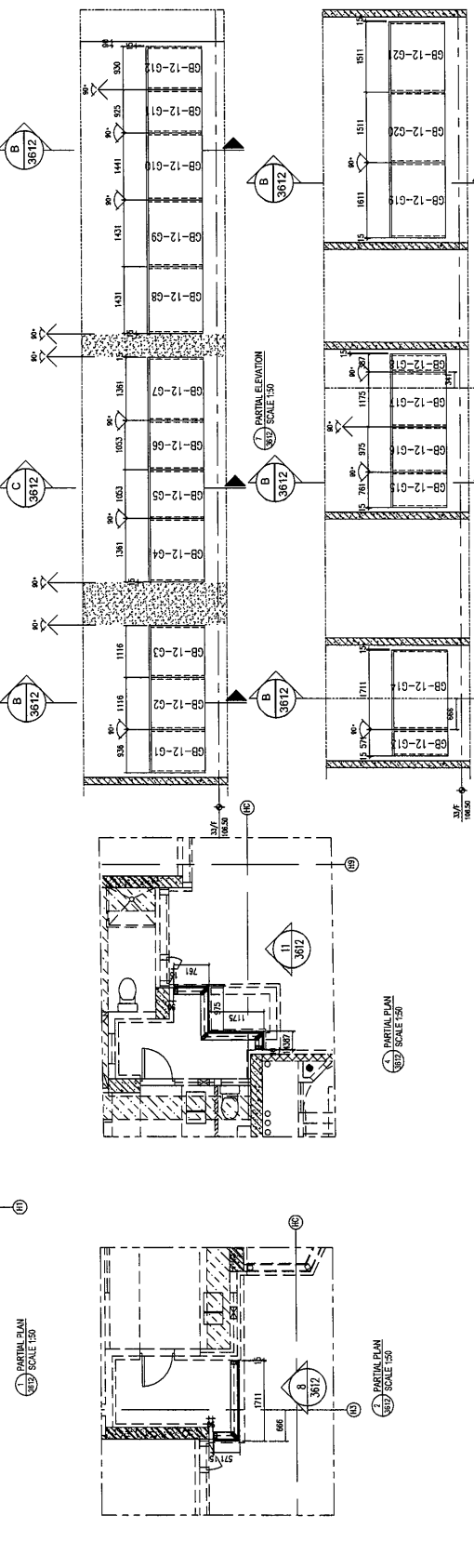
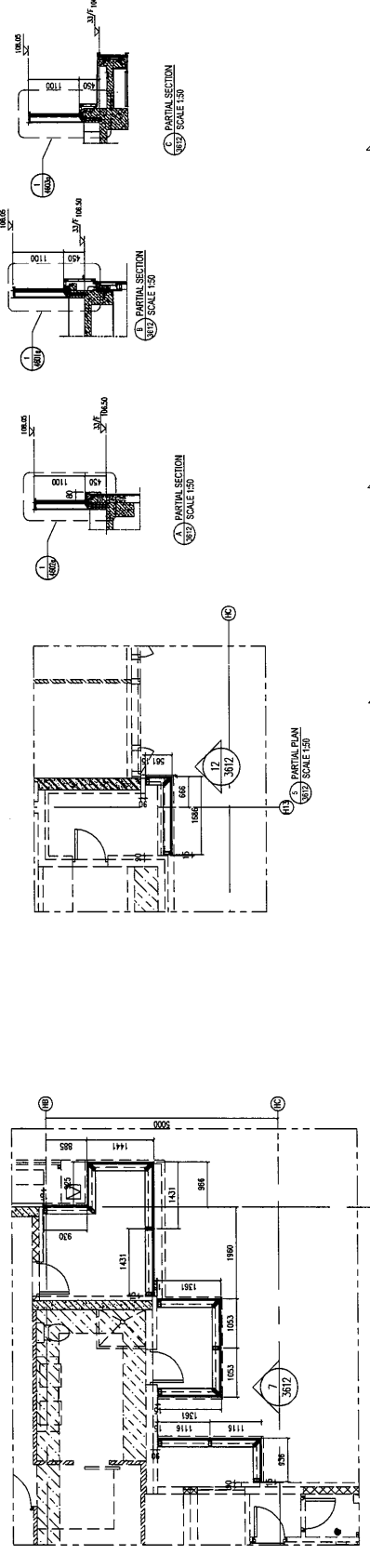

- LEGEND:
- CLG4 = Laminated Glass 12mm FT Clear + 1.52 PVB + 12mm FT Clear
  - ALUM = 3mm THK ALUM. CLADDING
  - 1 = PANEL SHALL BE 2 JOINT SUPPORT
  - BR01 = EXTRUDED ALUM. TRIM/SKIN
  - ST1 = 40X100mmx10mm GALV. STEEL PLATE
  - ST2 = 80X100mm THK GALV. STEEL IN-SITU

 美特鋁質 有限公司 MIDI Aluminium Fabricator Ltd.				類別		物料號	
修改	-	-		制圖	HHQ	2022. 5. 30	圖號 J857-GB-G1
日期	-	-		復核			數量
				批准			位置

數據表見J857-GB-G1A

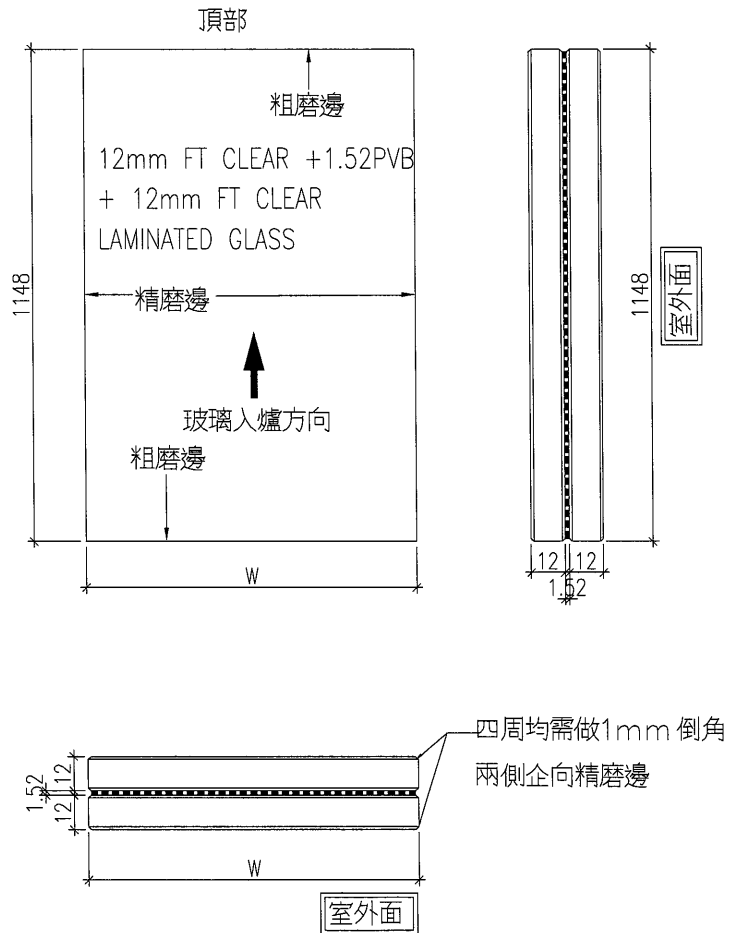

工程號	J-857	地盤	啟德6552	附 件
名稱	玻璃加工圖		採用	
材料	-		地盤	
顏色	-		工廠	

 美特鋁質 有限公司 MIDI Aluminium Fabricator Ltd.				類別		物料號	
				制圖	HHQ	2022.5.30	圖號 J857-GB-G1A
修改	-	-		復核			數量
日期	-	-		批准			位置

加工圖見J857-GB-G1

编号	宽度	數量	编号	宽度	數量
GB-1-G7	1350	1	GB-5-G1	1559	1
GB-1-G9	1645	1	GB-5-G4	1459	6
GB-1-G10	1635	1	GB-5-G8	1549	4
GB-1-G16	1486	2	GB-5-G13	1615	1
GB-1-G22	1635	1	GB-5-G14	1156	1
GB-1-G23	1645	1	GB-5-G20	1626	1
GB-1-G24	1315	1	GB-5-G24	1302	1
GB-1-G34	1302	1	GB-5-G28	1530	1
GB-1-G35	1312	1	GB-5-G29	1540	1
GB-1-G8	1360	1			
			GB-6-G4	1384	1
GB-2-G2	1388	1	GB-6-G17	1487	5
GB-2-G5	940	1	GB-6-G18	1356	1
GB-2-G6	1645	1	GB-6-G24	1473	2
GB-2-G7	1635	1			
GB-2-G12	1486	2	GB-7-G2	1487	5
GB-2-G18	1635	1	GB-7-G7	1765	1
GB-2-G19	1645	1	GB-7-G11	1504	4
GB-2-G34	1582	1	GB-7-G15	1473	6
			GB-7-G16	1483	1
GB-3-G8	1582	1			
GB-3-G19	1645	1	GB-8-G1a	1765	1
GB-3-G20	1635	1	GB-8-G5	1487	9
GB-3-G26	1486	2	GB-8-G15	1483	1
GB-3-G32	1635	1	GB-8-G16	1473	6
GB-3-G33	1645	1	GB-8-G22	1356	1
GB-3-G34	940	1			
GB-3-G37	1388	1	GB-9-G4	1384	1
			GB-9-G8	1615	1
GB-4-G4	1312	1	GB-9-G13	1674	3
GB-4-G5	1302	1	GB-9-G17	1629	4
GB-4-G16	1302	1	GB-9-G20	1566	3
GB-4-G17	1654	1	GB-9-G21	1493	1
GB-4-G18	1644	1	GB-9-G22	1483	1
GB-4-G24	1121	1	GB-9-G26	1462	4
GB-4-G38	1502	3	GB-9-G34	951	1
GB-4-G41	1315	1			
			GB-12-G3	1116	1
			GB-12-G8	1431	1
			GB-12-G21	1511	1

工程號	J-857	地盤	啟德6552	附 件
名稱	玻璃加工圖		採用	
材料	-		地盤	
顏色	-		工廠	

 美特鋁質有限公司 MIDI Aluminium Fabricator Ltd.				類別		物料號	
修改	-	-		制圖	HHQ	2022.5.30	圖號 J857-GB-G2
日期	-	-		復核			數量
				批准			位置

數據表見J857-GB-G2A

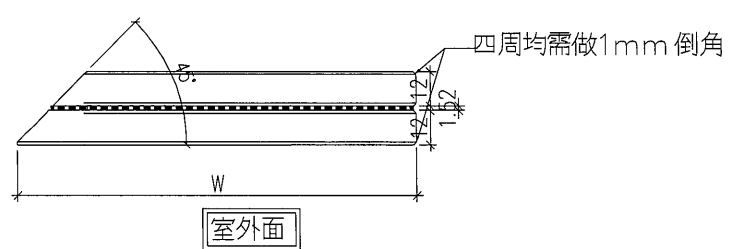
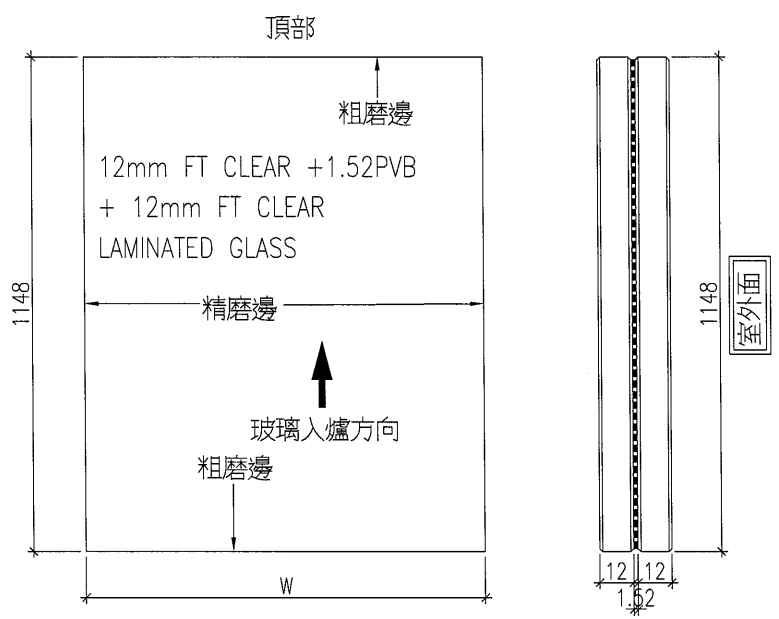

工程號	J-857	地盤	啟德6552	附 件
名稱	玻璃加工圖		採用	
材料	-		地盤	
顏色	-		工廠	

 美特鋁質 有限公司 MIDI Aluminium Fabricator Ltd.				類別		物料號	
				制圖	HHQ	2022.5.30	圖號 J857-GB-G2A
修改	-	-		復核			數量
日期	-	-		批准			位置

加工圖見J857-GB-G2

编号	宽度	數量	编号	宽度	數量
GB-1-G4	1530	1	GB-5-G3	1456	1
GB-1-G12	1200	1	GB-5-G7	1546	1
GB-1-G15	1483	1	GB-5-G12	1612	1
GB-1-G21	1632	1	GB-5-G16	1250	1
GB-1-G28	1275	1	GB-5-G19	1623	1
GB-1-G33	1299	1			
			GB-6-G3	1381	1
			GB-6-G12	1540	1
			GB-6-G23	1470	1
			GB-6-G14	1370	1
GB-2-G21	1175	1			
GB-2-G30	1375	1	GB-7-G6	1762	1
GB-2-G33	1579	1	GB-7-G10	1501	1
GB-2-G41	908	1			
GB-2-G9	1200	1			
GB-2-G17	1632	1			
GB-2-G21	1175	1			
			GB-8-G2	1035	1
			GB-8-G9	1540	1
GB-3-G2	1587	1	GB-8-G14	1612	1
GB-3-G5	975	1	GB-8-G21	1343	1
GB-3-G18	1358	1			
GB-3-G22	1200	1			
GB-3-G25	1482	1	GB-9-G3	1381	1
GB-3-G31	1632	1	GB-9-G10	1200	1
			GB-9-G16	1626	1
			GB-9-G19	1563	1
			GB-9-G25	1459	1
			GB-9-G31	1540	1
GB-4-G7	925	1	GB-9-G33	938	1
GB-4-G37	1500	1			
GB-4-G43	1205	1	GB-12-G2	1103	1
GB-4-G20	1070	1	GB-12-G5	1040	1
GB-4-G23	1118	1	GB-12-G7	1358	1
			GB-12-G27	558	1
			GB-12-G14	1708	1
			GB-12-G25	758	1
			GB-12-G18	384	1
			GB-12-G20	1498	1

工程號	J-857	地盤	啟德6552
名稱	玻璃加工圖		採用
材料	-		地盤
顏色	-		工廠

附件

 美特鋁質 有限公司 MIDI Aluminium Fabricator Ltd.				類別		物料號	
修改	-	-		制圖	HHQ	2022.5.30	圖號 J857-GB-G3
日期	-	-		復核			數量
				批准			位置

數據表見J857-GB-G3A

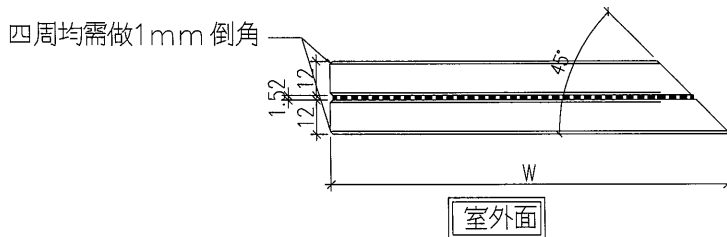
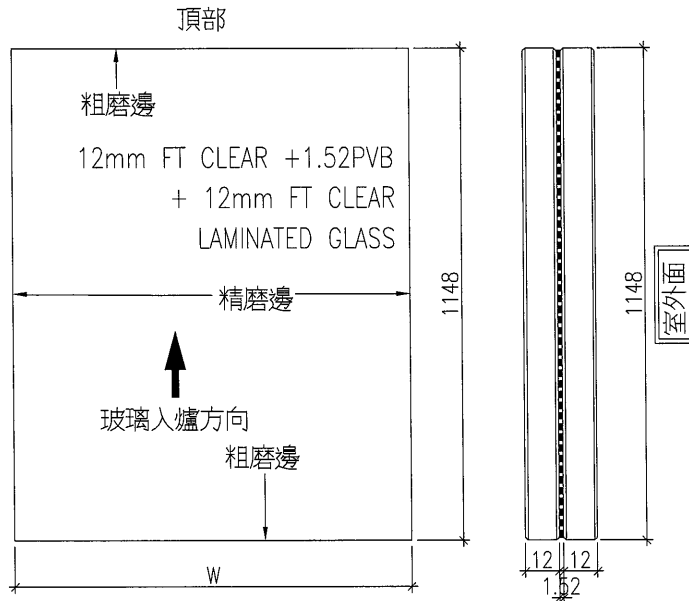

工程號	J-857	地盤	啟德6552	附 件
名稱	玻璃加工圖		採用	
材料	-		地盤	
顏色	-		工廠	

 美特鋁質 有限公司 MIDI Aluminium Fabricator Ltd.				類別		物料號	
				制圖	HHQ	2022.5.30	圖號 J857-GB-G3A
修改	-	-		復核			數量
日期	-	-		批准			位置

加工圖見J857-GB-G3

编号	宽度	數量	编号	宽度	數量
GB-1-G1	1563	1	GB-5-G2	1556	1
GB-1-G11	1632	1	GB-5-G11	975	1
GB-1-G17	1483	1	GB-5-G15	1143	1
GB-1-G20	1200	1	GB-5-G25	1299	1
GB-1-G27	1225	1	GB-5-G21	1623	1
GB-1-G32	825	1			
			GB-6-G5	1381	1
			GB-6-G8	1612	1
GB-2-G20	1358	1	GB-6-G13	1540	1
GB-2-G8	1632	1	GB-6-G19	1343	1
GB-2-G13	1483	1			
GB-2-G16	1200	1	GB-7-G5	1045	1
GB-2-G37	975	1	GB-7-G12	1501	1
GB-2-G40	1587	1			
			GB-8-G1	1762	1
			GB-8-G8	1370	1
GB-3-G1	1348	1	GB-8-G10	1540	1
GB-3-G9	1579	1	GB-8-G17	1470	1
GB-3-G12	1395	1			
GB-3-G21	1632	1			
GB-3-G27	1483	1	GB-9-G5	1381	1
GB-3-G30	1200	1	GB-9-G18	1626	1
GB-3-G17	1175	1	GB-9-G27	1459	1
			GB-9-G32	1540	1
			GB-9-G9	1612	1
GB-4-G6	1119	1			
GB-4-G11	1337	1			
GB-4-G19	1641	1	GB-12-G1	933	1
GB-4-G28	950	1	GB-12-G4	1358	1
GB-4-G36	1383	1	GB-12-G6	1040	1
GB-4-G42	1312	1	GB-12-G9	1418	1
GB-4-G46	987	1	GB-12-G26	1683	1
GB-4-G25	1118	1	GB-12-G13	568	1
			GB-12-G22	384	1
			GB-12-G15	758	1
			GB-12-G19	1608	1

工程號	J-857	地盤	啟德6552	附 件
名稱	玻璃加工圖		採用	
材料	-		地盤	
顏色	-		工廠	



美特鋁質 有限公司  
MIDI Aluminium Fabricator Ltd.

類別		物料號	
制圖	HHQ	2022.5.30	圖號 J857-GB-G4
修改	-	-	數量
日期	-	-	位置
復核			
批准			

數據表見J857-GB-G4A

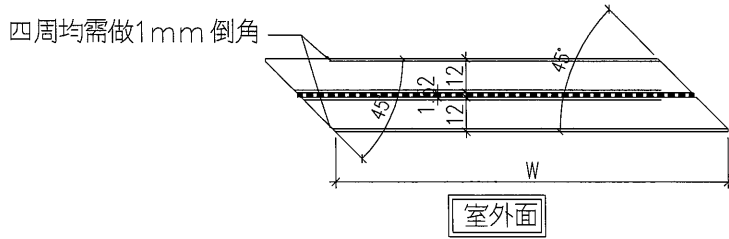
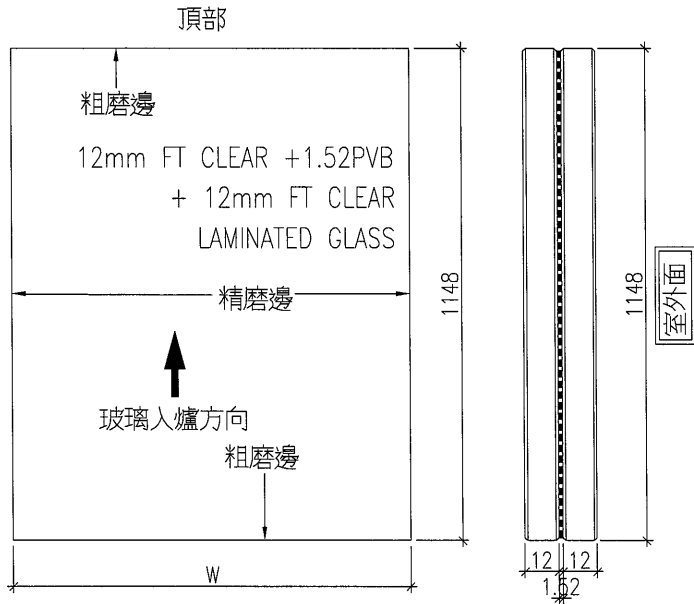

工程號	J-857	地盤	啟德6552	附 件
名稱	玻璃加工圖		採用	
材料	-		地盤	
顏色	-		工廠	

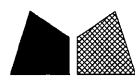

美特鋁質 有限公司  
MIDI Aluminium Fabricator Ltd.

類別		物料號	
制圖	HHQ	2022.5.30	圖號 J857-GB-G4A
修改	-	-	數量
日期	-	-	位置
復核			
批准			

加工圖見J857-GB-G4

编号	宽度	數量	编号	宽度	數量
GB-1-G3	384	1	GB-5-G6	234	1
GB-1-G14	184	1	GB-5-G18	184	1
			GB-6-G2	184	1
			GB-6-G22	184	1
GB-2-G23	784	1	GB-6-G11	1484	1
GB-2-G11	184	1			
GB-2-G29	959	1			
GB-2-G38	534	1	GB-7-G9	184	1
			GB-8-G13	184	1
			GB-8-G20	1234	1
GB-3-G4	534	1			
GB-3-G24	184	1			
GB-3-G40	134	1			
			GB-9-G2	484	1
			GB-9-G15	959	1
			GB-9-G24	184	1
			GB-9-G30	609	1
GB-4-G13	134	1			
GB-4-G22	184	1			
GB-4-G30	184	1	GB-12-G24	959	1
			GB-12-G17	1159	1

工程號	J-857	地盤	啟德6552	附 件
名稱	玻璃加工圖		採用	
材料	-		地盤	
顏色	-		工廠	

 美特鋁質 有限公司 MIDI Aluminium Fabricator Ltd.				類別		物料號	
修改	-	-		制圖	HHQ	2022.5.30	圖號 J857-GB-G5
日期	-	-		復核			數量
				批准			位置

數據表見J857-GB-G5A

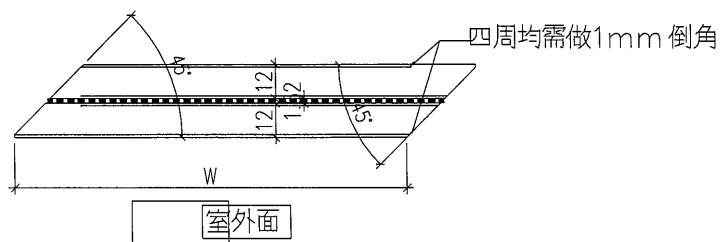
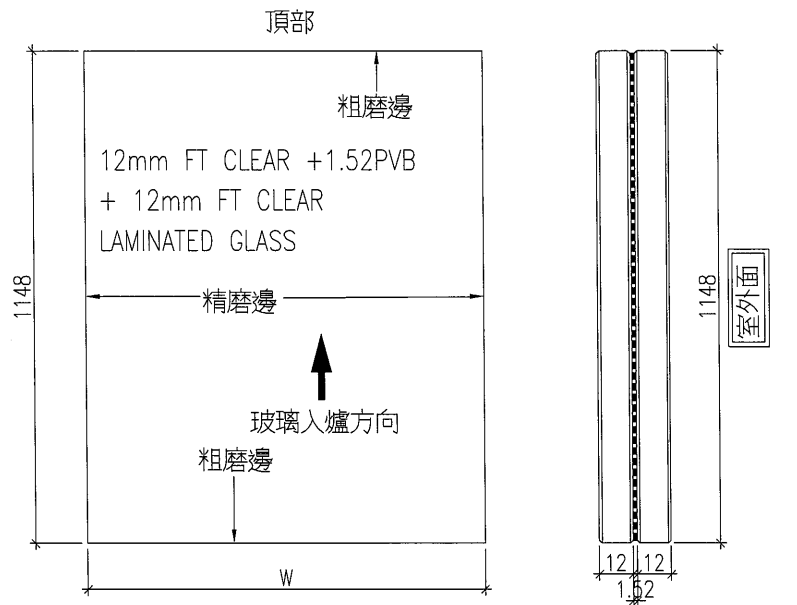

工程號	J-857	地盤	啟德6552	附 件
名稱	玻璃加工圖		採用	
材料	-		地盤	
顏色	-		工廠	



美特鋁質 有限公司  
MIDI Aluminium Fabricator Ltd.

類別		物料號	
制圖	HHQ	2022.5.30	圖號 J857-GB-G5A
修改	-	-	數量
日期	-	-	位置
復核			
批准			

加工圖見J857-GB-G5

编号	宽度	數量	编号	宽度	數量
GB-1-G2	774	1	GB-5-G22	334	1
GB-1-G18	184	1	GB-5-G26	184	1
			GB-6-G6	484	1
			GB-6-G9	184	1
GB-2-G25	134	1	GB-6-G20	1234	1
GB-2-G14	184	1			
GB-2-G38	534	1			
			GB-7-G13	184	1
			GB-8-G18	184	1
			GB-8-G11	1484	1
GB-3-G10	484	1			
GB-3-G13	959	1			
GB-3-G28	184	1			
GB-3-G42	784	1			
			GB-9-G6	184	1
			GB-9-G28	184	1
GB-4-G26	184	1			
GB-4-G12	1728	1			
GB-4-G14	854	1	GB-12-G11	909	1
GB-4-G29	1059	1	GB-12-G23	1159	1
GB-4-G31	584	1	GB-12-G16	1961	1

工程號	J-857	地盤	啟德6552	附 件
名稱	玻璃加工圖		採用	
材料	-		地盤	
顏色	-		工廠	

 美特鋁質 有限公司 MIDI Aluminium Fabricator Ltd.				類別		物料號	
修改	-	-		制圖	HHQ	2022.5.30	圖號 J857-GB-G6
日期	-	-		復核			數量
				批准			位置

编号	宽度	數量
GB-2-G24	1025	1
GB-3-G41	1025	1
GB-12-G10	1425	1

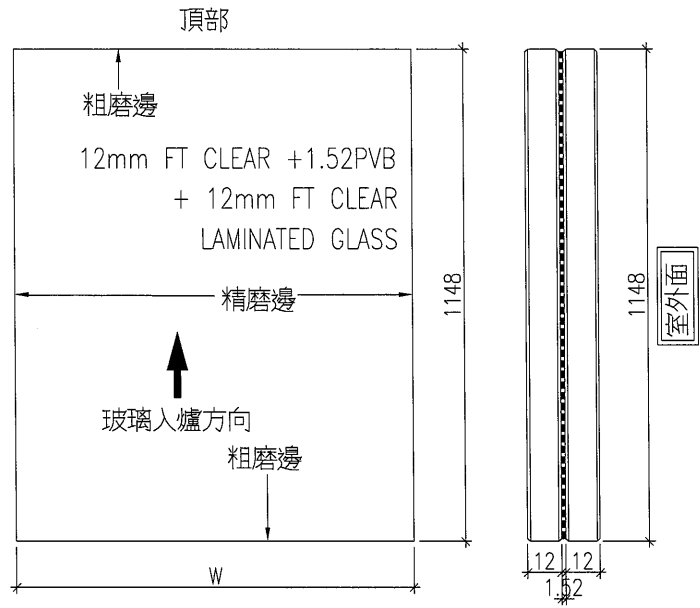

四周均需做1mm 倒角

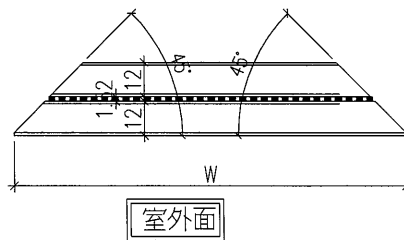

工程號	J-857	地盤	啟德6552	附 件
名稱	玻璃加工圖		採用	
材料	-		地盤	
顏色	-		工廠	

 美特鋁質 有限公司 MIDI Aluminium Fabricator Ltd.				類別		物料號	
修改	-	-		制圖	HHQ	2022.5.30	圖號 J857-GB-G7
日期	-	-		復核			數量
				批准			位置

編號	寬度	數量
GB-1-G30	1453	1
GB-2-G26	1218	1
GB-2-G28	1278	1
GB-3-G14	1214	1
GB-3-G39	1218	1
GB-4-G9	1478	1
GB-6-G10	1803	1
GB-6-G21	1803	1
GB-8-G12	1803	1
GB-8-G19	1803	1
GB-9-G29	1803	1

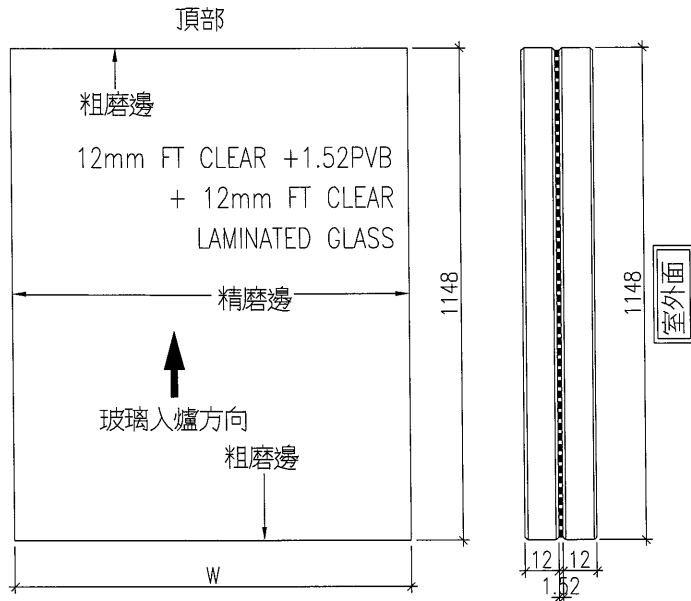

四周均需做1mm 倒角

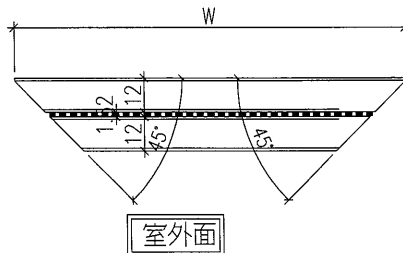

工程號	J-857	地盤	啟德6552	附 件
名稱	玻璃加工圖		採用	
材料	-		地盤	
顏色	-		工廠	

 美特鋁質 有限公司 MIDI Aluminium Fabricator Ltd.				類別		物料號	
修改	-	-		制圖	HHQ	2022.5.30	圖號 J857-GB-G8
日期	-	-		復核			數量
				批准			位置

數據表見J857-GB-G8A

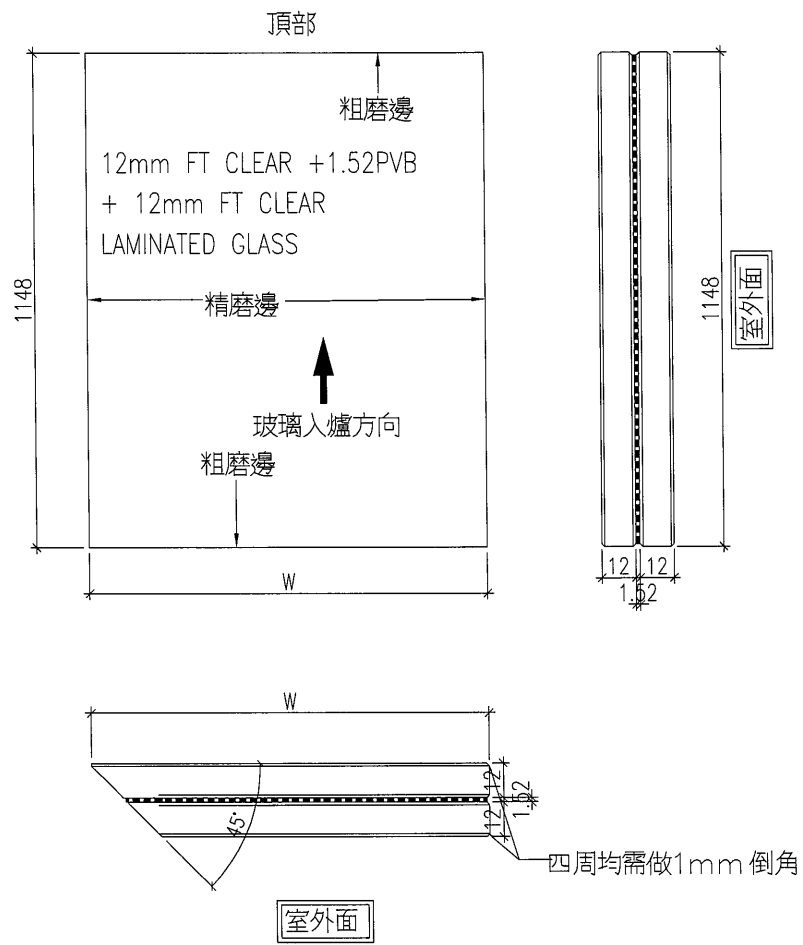

工程號	J-857	地盤	啟德6552	附 件
名稱	玻璃加工圖		採用	
材料	-		地盤	
顏色	-		工廠	

 美特鋁質 有限公司 MIDI Aluminium Fabricator Ltd.				類別		物料號	
				制圖	HHQ	2022.5.30	圖號 J857-GB-G8A
修改	-	-		復核			數量
日期	-	-		批准			位置

加工圖見J857-GB-G8

编号	宽度	數量	编号	宽度	數量
GB-1-G19	1225	1	GB-5-G10	1000	1
GB-1-G6	1372	1	GB-5-G23	1324	1
GB-1-G26	1249	1	GB-5-G27	1552	1
GB-1-G31	950	1			
			GB-6-G7	1637	1
			GB-6-G16	1509	1
GB-2-G1	1410	1			
GB-2-G15	1225	1			
GB-2-G36	1000	1			
GB-2-G39	1612	1	GB-7-G4	1070	1
GB-2-G4	952	1	GB-7-G14	1787	1
			GB-8-G4	1509	1
			GB-8-G7	1395	1
GB-3-G7	1604	1			
GB-3-G11	1420	1			
GB-3-G29	1225	1			
GB-3-G36	1410	1			
GB-3-G16	1200	1	GB-9-G7	1637	1
GB-3-G15	1702	1	GB-9-G12	1696	1
			GB-12-G12	952	1
GB-4-G15	1314	1			
GB-4-G27	975	1			
GB-4-G40	1337	1			
GB-4-G45	1012	1			
GB-4-G10	1362	1			

工程號	J-857	地盤	啟德6552	附 件
名稱	玻璃加工圖		採用	
材料	-		地盤	
顏色	-		工廠	

 美特鋁質 有限公司 MIDI Aluminium Fabricator Ltd.				類別		物料號	
修改	-	-		制圖	HHQ	2022.5.30	圖號
日期	-	-		復核			數量
				批准			位置

數據表見J857-GB-G9A

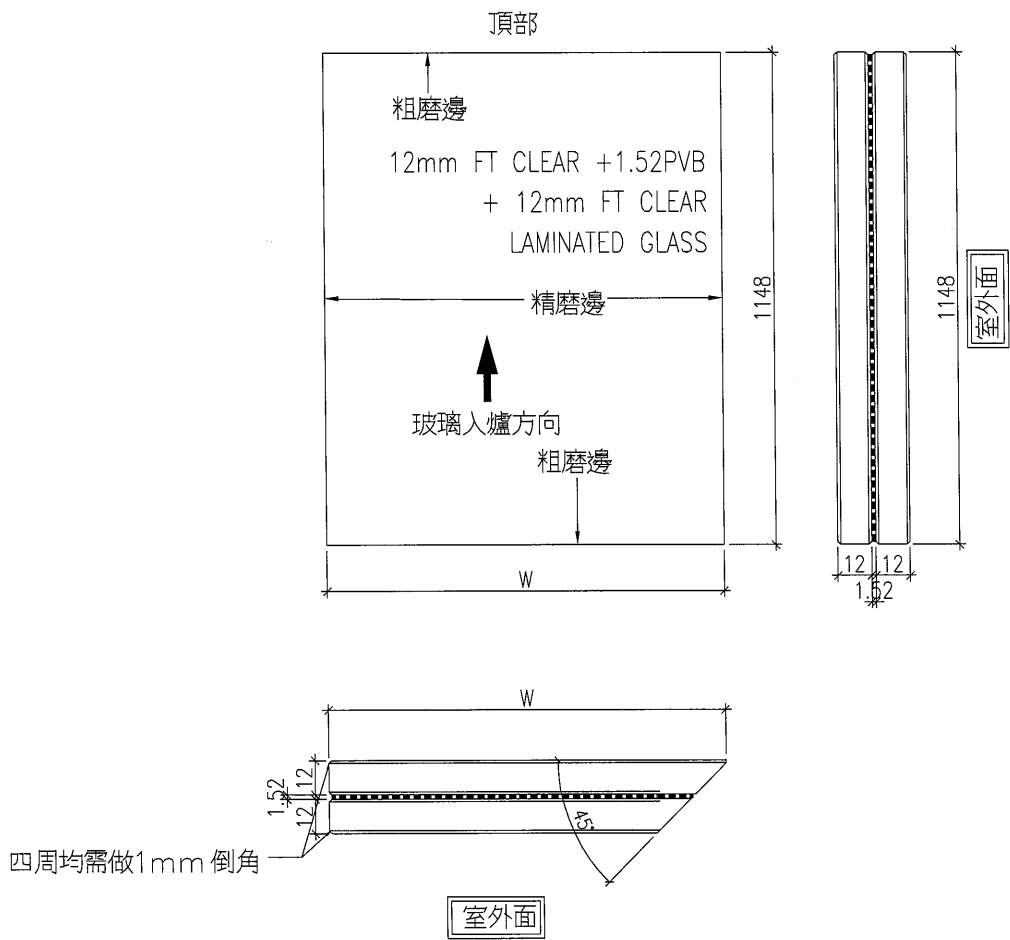

工程號	J-857	地盤	啟德6552	附 件
名稱	玻璃加工圖		採用	
材料	-		地盤	
顏色	-		工廠	



美特鋁質 有限公司  
MIDI Aluminium Fabricator Ltd.

類別		物料號	
制圖	HHQ	2022.5.30	圖號 J857-GB-G9A
修改	-	-	數量
日期	-	-	位置
復核			
批准			

加工圖見J857-GB-G9

编号	宽度	數量	编号	宽度	數量
GB-1-G13	1225	1	GB-5-G5	1481	1
GB-1-G5	1555	1	GB-5-G9	1571	1
GB-1-G25	1327	1	GB-5-G17	1275	1
GB-1-G29	1300	1			
			GB-6-G1	1637	1
			GB-6-G15	1395	1
GB-2-G22	1200	1			
GB-2-G3	1410	1			
GB-2-G10	1225	1			
GB-2-G27	1702	1	GB-7-G3	1509	1
GB-2-G31	1400	1	GB-7-G8	1787	1
GB-2-G35	1604	1			
			GB-8-G3	1070	1
			GB-8-G6	1510	1
GB-3-G3	1612	1			
GB-3-G6	1000	1			
GB-3-G23	1225	1			
GB-3-G35	952	1			
GB-3-G38	1410	1	GB-9-G11	1225	1
			GB-9-G23	1505	1
			GB-9-G1	1637	1
			GB-9-G14	1696	1
GB-4-G21	1095	1			
GB-4-G39	1525	1			
GB-4-G44	1230	1			
GB-4-G8	950	1			

工程號	J-857	地盤	啟德6552	附件
名稱	玻璃加工圖		採用	
材料	-		地盤	
顏色	-		工廠	

 美特鋁質 有限公司 MIDI Aluminium Fabricator Ltd.				類別		物料號	
修改	-	-		制圖	HHQ	2022.5.30	圖號 J857-GB-10-G1
日期	-	-		復核			數量
				批准			位置

數量: 98件

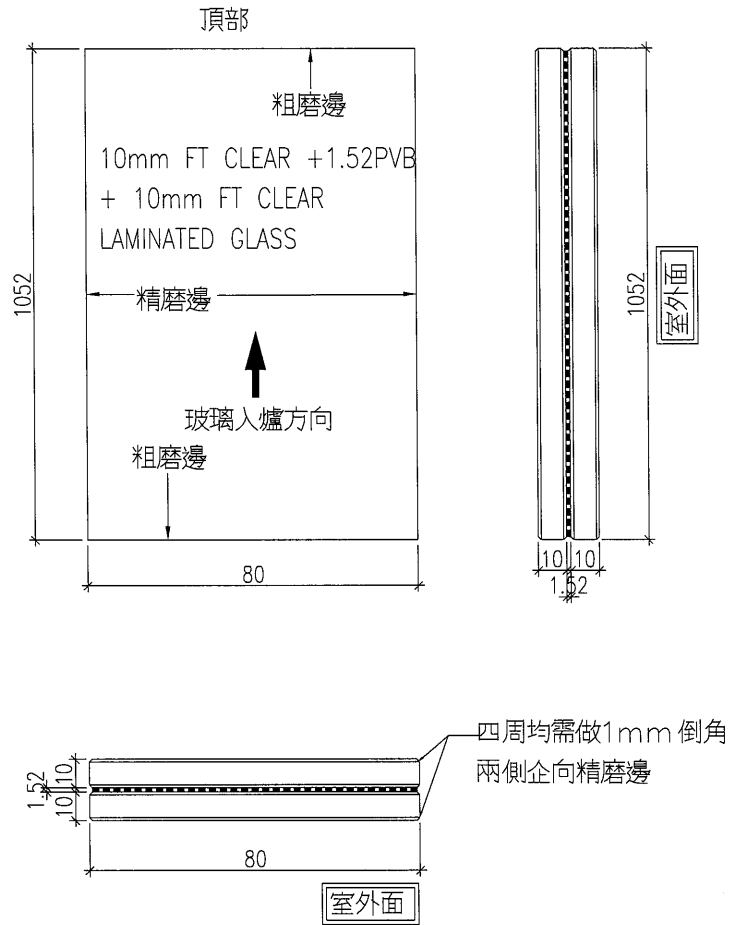

工程號	J-857	地盤	啟德6552	附 件
名稱	玻璃加工圖		採用	
材料	-		地盤	
顏色	-		工廠	

 美特鋁質 有限公司 MIDI Aluminium Fabricator Ltd.				類別		物料號	
修改	-	-		制圖	HHQ	2022. 5. 30	圖號 GB-4-G32
日期	-	-		復核			數量
				批准			位置

数量: 1件

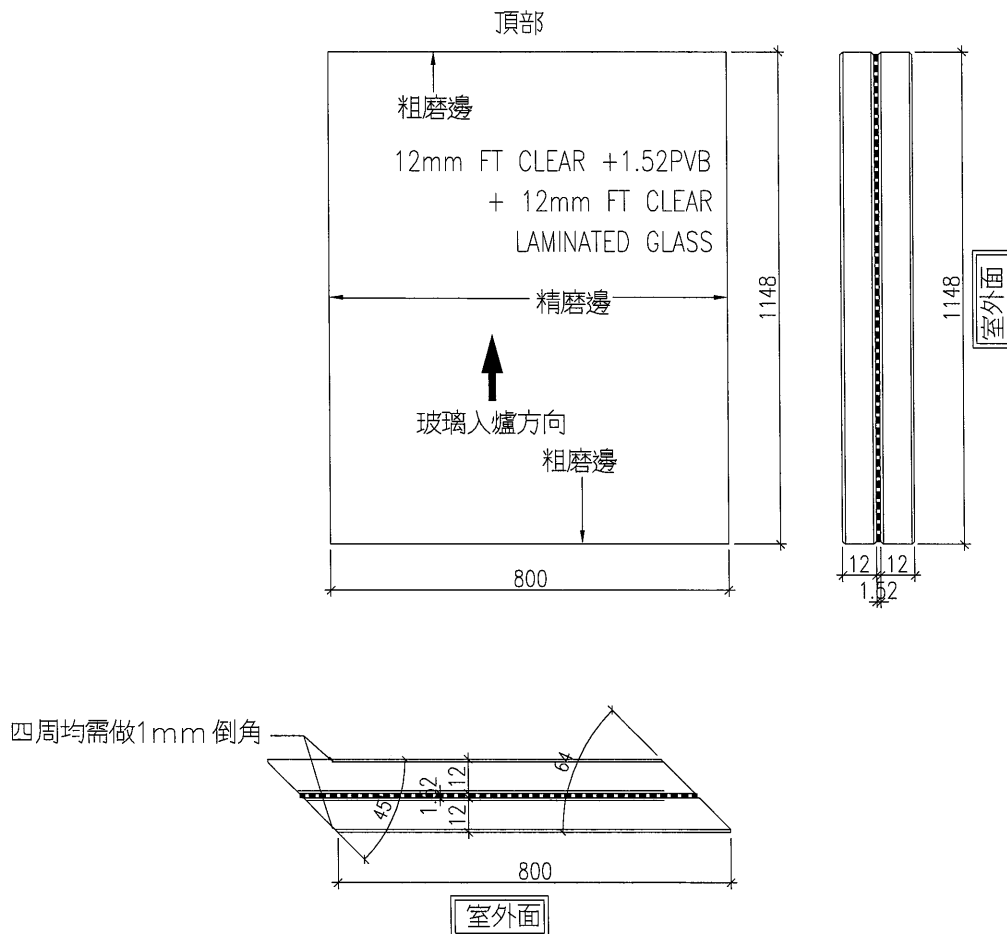

工程號	J-857	地盤	啟德6552	附件
名稱	玻璃加工圖		採用	
材料	-		地盤	
顏色	-		工廠	



美特鋁質 有限公司  
MIDI Aluminium Fabricator Ltd.

類別		物料斗號	
制圖	HHQ	2022.5.30	圖號 GB-4-G33
修改	-	-	數量
日期	-	-	位置

數量: 1件

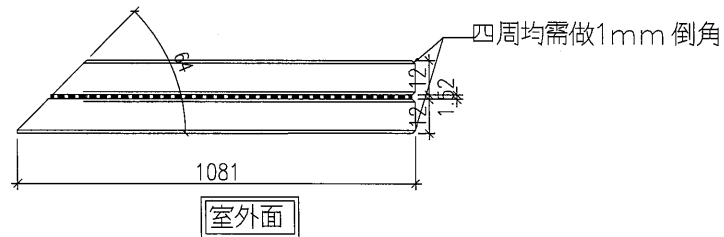
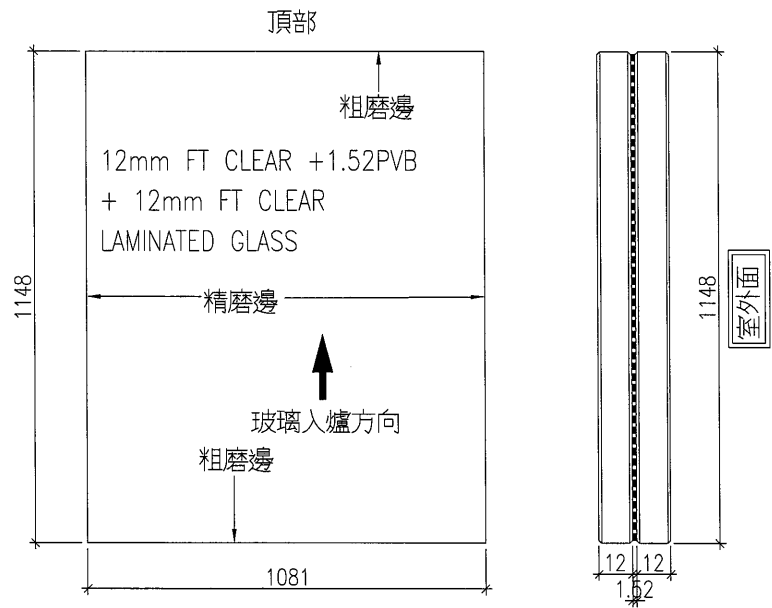

工程號	J-857	地盤	啟德6552	附 件
名稱	玻璃加工圖		採用	
材料	-		地盤	
顏色	-		工廠	



美特鋁質 有限公司  
MIDI Aluminium Fabricator Ltd.

類別		物料號	
制圖	HHQ	2022.5.30	圖號 GB-4-G34
修改	-	-	數量
日期	-	-	位置

数量: 1件

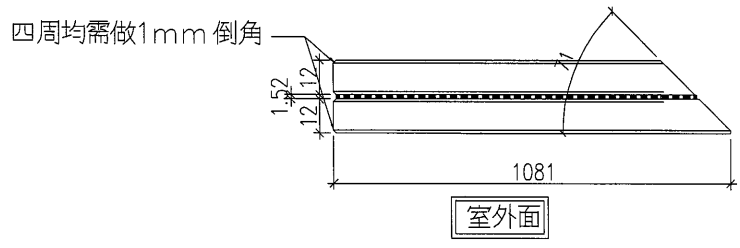
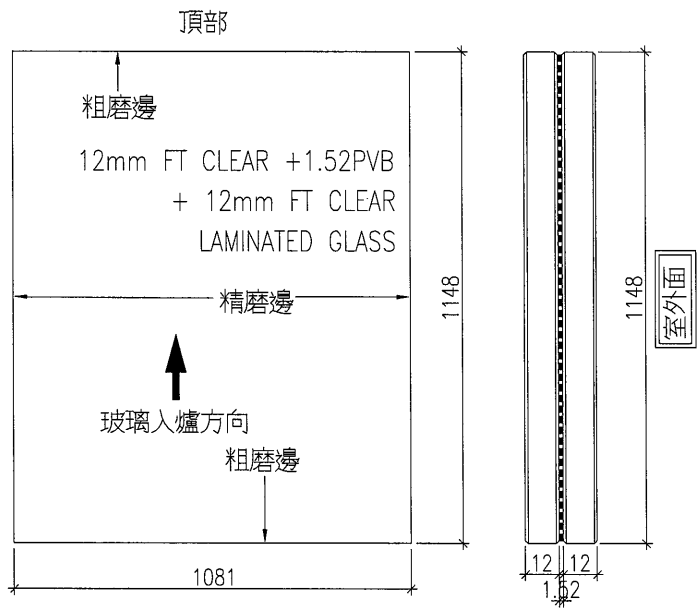

工程號	J-857	地盤	啟德6552	附 件
名稱	玻璃加工圖		採用	
材料	-		地盤	
顏色	-		工廠	

 美特鋁質 有限公司 MIDI Aluminium Fabricator Ltd.				類別		物料號	
				制圖	HHQ	2022.5.30	圖號 GB-4-G35
修改	-	-		復核			數量
日期	-	-		批准			位置

数量: 1件

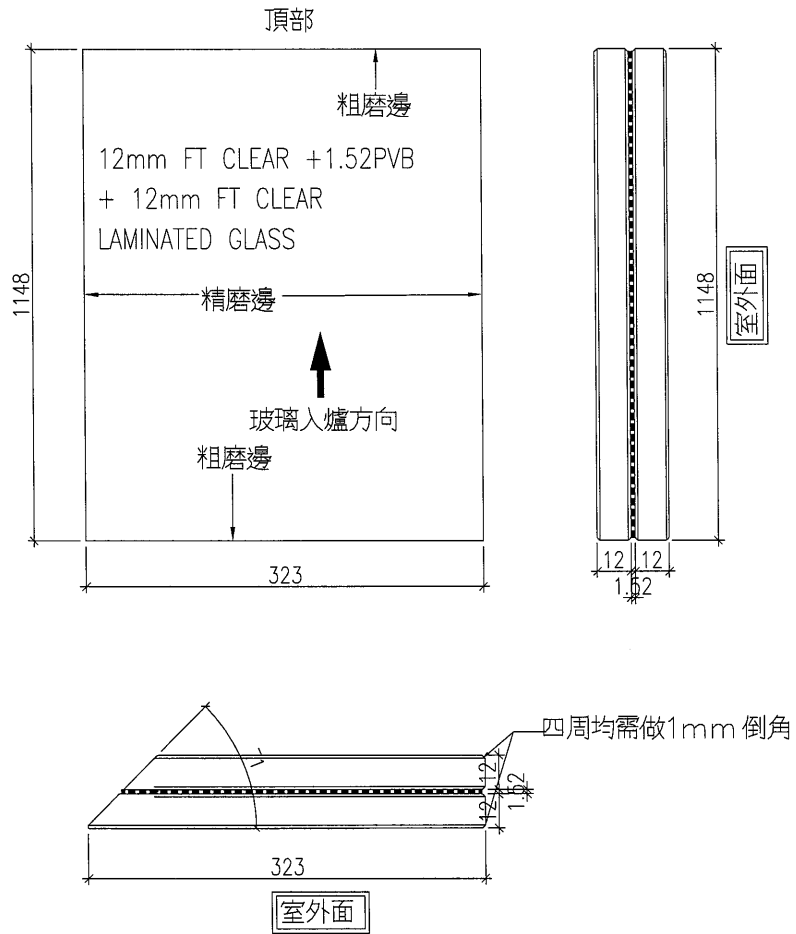

工程號	J-857	地盤	啟德6552	附件
名稱	玻璃加工圖		採用	
材料	-		地盤	
顏色	-		工廠	