



工程指示 / 要求簡箋 ENGINEER INSTRUCTIONS(E.I.)

工程指示編號:	EI- 4712/n	修改版本:	-
	HK- 0840/n		
工程編號:	J 857	工程名稱:	
收件人:	生統	發件人:	Nero HO
工程項目:	後裝UP趟門 - 地盤用鋁板加工圖	日期:	25/05/2022

<input type="checkbox"/> 原合約工程包	<input type="checkbox"/> 原合約工程加 / 減賬 QT-	<input type="checkbox"/> 新工程報價 QT-
---------------------------------	--	------------------------------------

信件批核號碼/圖紙參考編號:	批核模具圖紙編號:
客戶指示附件:	管理內部批簽署:

<input type="checkbox"/> 初步鋁料 B.M.	<input type="checkbox"/> 加工拆圖, 然後生產	<input type="checkbox"/> 尺寸表
<input type="checkbox"/> 正式鋁料 B.M.	<input type="checkbox"/> 技術上資料/指示	<input type="checkbox"/> 報價
<input type="checkbox"/> 配件 B.M.	<input type="checkbox"/> 樣辦或貨品說明書	<input type="checkbox"/> 分判合約
<input type="checkbox"/> 其他:		

內容:
按附件BM表和加工圖加工生產鋁板, 並送地盤。
要分座

完成上列要求日期:

國內

<input type="checkbox"/> 生產技術總監	<input type="checkbox"/> 連附件	<input type="checkbox"/> 技術部	<input type="checkbox"/> 連附件	<input type="checkbox"/> 生產部	<input type="checkbox"/> 連附件
<input type="checkbox"/> 採購部	<input type="checkbox"/> 連附件	<input checked="" type="checkbox"/> 生產統籌部	<input checked="" type="checkbox"/> 連附件	<input type="checkbox"/> 報關組	<input type="checkbox"/> 連附件
<input type="checkbox"/> 質檢部	<input type="checkbox"/> 連附件	<input type="checkbox"/> 會計部	<input type="checkbox"/> 連附件	<input type="checkbox"/> 機械設計部	<input type="checkbox"/> 連附件
<input checked="" type="checkbox"/> 香港辦	<input checked="" type="checkbox"/> 連附件	<input type="checkbox"/> 其他:			

<input type="checkbox"/> 行政部	<input type="checkbox"/> 連附件	<input type="checkbox"/> 會計部	<input type="checkbox"/> 連附件	<input type="checkbox"/> 統籌部	<input type="checkbox"/> 連附件	<input checked="" type="checkbox"/> 工程部	<input checked="" type="checkbox"/> 連附件
<input type="checkbox"/> 採購部	<input type="checkbox"/> 連附件	<input type="checkbox"/> QS部	<input type="checkbox"/> 連附件	<input type="checkbox"/> 地盤管理	<input type="checkbox"/> 連附件	<input type="checkbox"/> 維修部	<input type="checkbox"/> 連附件

*發件人簽署:	<i>u</i>	*組別成員批核簽署:	<i>仲</i>
傳遞編號:	46.840/n	項目經理簽署:	

 美特鋁質 有限公司 MIDI Aluminium Fabricator Ltd.		工程號: J-857	計算: HHQ	日期: 24/5/2022				送呈: 施哥					
地盤名稱: 啟德6552		核對:	日期:				副本:						
地盤用鋁板B.M.表		項目類別: UP趟門	批准:	日期:									
BM編號:		修改版次:	A/C Code:	總V.F.:	0.00	總重量:	1462.51	此BM依據 資料計算					
序號	修改內容	鋁板圖號	鋁板名稱	顏色	實用	後備	總數	總重量	單件展開面積	總展開面積	單件V.F.	總V.F.	備註
									平方米		平方米		
1		J857-T-FS1	1.5mm厚鋁板	鉻化	220	0	220	532.436	0.447	98.236	0.000	0.000	
2		J857-T-FS2	1.5mm厚鋁板	鉻化	28	0	28	60.325	0.398	11.130	0.000	0.000	
3		J857-V-FS1	1.5mm厚鋁板	鉻化	235	0	235	408.858	0.321	75.435	0.000	0.000	
4		J857-V-FS1a	1.5mm厚鋁板	鉻化	235	0	235	408.858	0.321	75.435	0.000	0.000	
5		J857-V-FS2	1.5mm厚鋁板	鉻化	12	0	12	22.270	0.342	4.109	0.000	0.000	
6		J857-V-FS2a	1.5mm厚鋁板	鉻化	12	0	12	22.270	0.342	4.109	0.000	0.000	
7		FS-TX1	1.5mm厚鋁板	鉻化	247	0	247	7.497	0.006	1.383	0.000	0.000	
8							小計	1462.513		269.836		#REF!	

圖則登記表 DRAWING REGISTER										
接收日期 Receiving Date (適用於客戶圖則)										
工程名稱 Project Title: <u>啟德6552</u>					年					
					月					
工程編號 Project No: <u>J-857</u>					日					
分發予 Distributed To					發出日期 Issued Date					
					年	22				
					月	5				
					日	24				
圖則編號 Drg. No.		圖則名稱 Drawing Title			修訂編號 Revision No.					
J857-T-FS1		鋁板加工圖			-					
J857-T-FS2		鋁板加工圖			-					
J857-V-FS1		鋁板加工圖			-					
J857-V-FS1a		鋁板加工圖			-					
J857-V-FS2		鋁板加工圖			-					
J857-V-FS2a		鋁板加工圖			-					
FS-TX1		鋁板加工圖			-					
J857-IW-2003		铝板安装位置图			-					
J857-IW-2004		铝板安装位置图			-					
J857-IW-2026		铝板安装位置图			-					
J857-IW-2028		铝板安装位置图			-					



工程號	J857	地盤	啓德6552
-----	------	----	--------

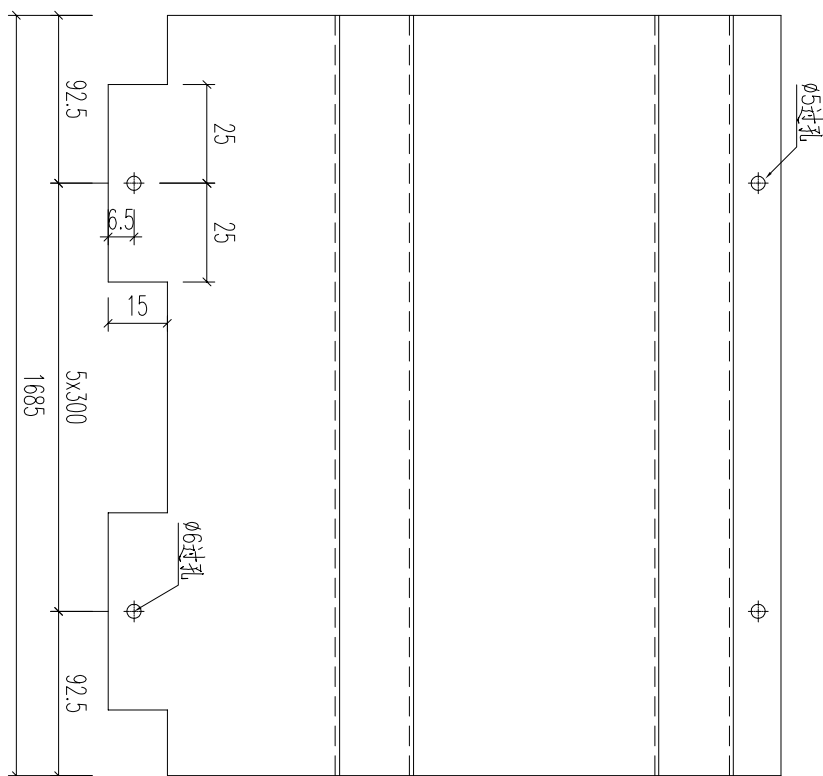
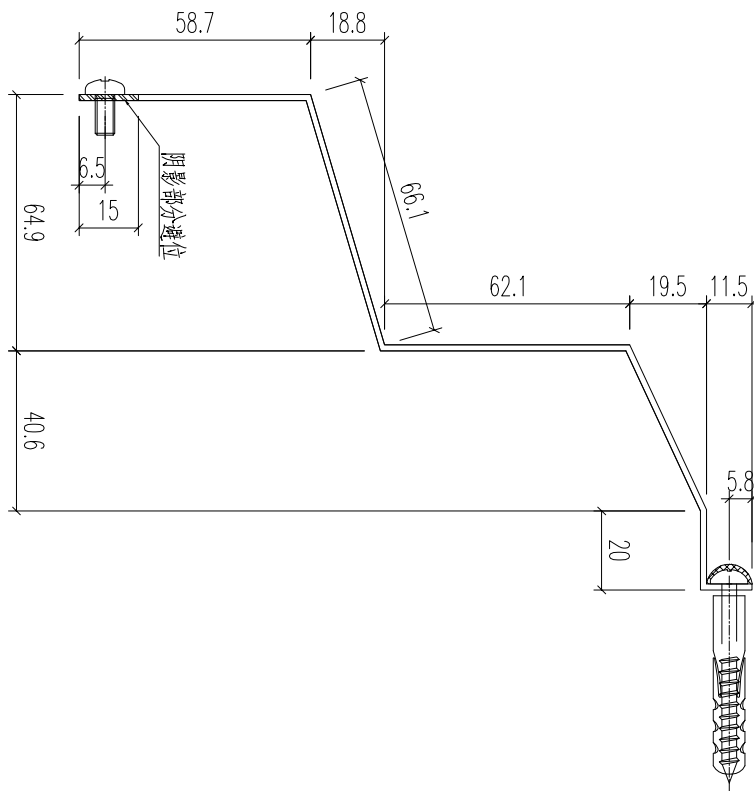

数量:214+6后条

名稱	鋁板加工圖	制圖	黃漢卿	2022.5.24	修改		
材料	3mm厚鋁板	復核			日期		
顏色	鍍化	批准			圖號	J857-T-FS1	



美特鋁質 有限公司
MIDI Aluminium Fabricator Ltd.

工程號	J857	地盤	啓德6552
-----	------	----	--------

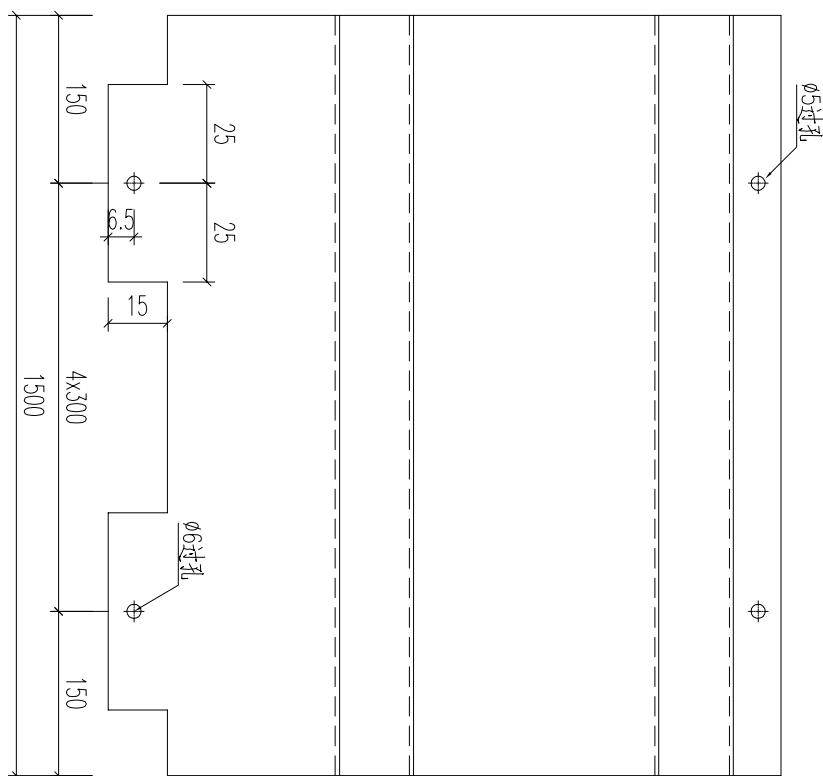
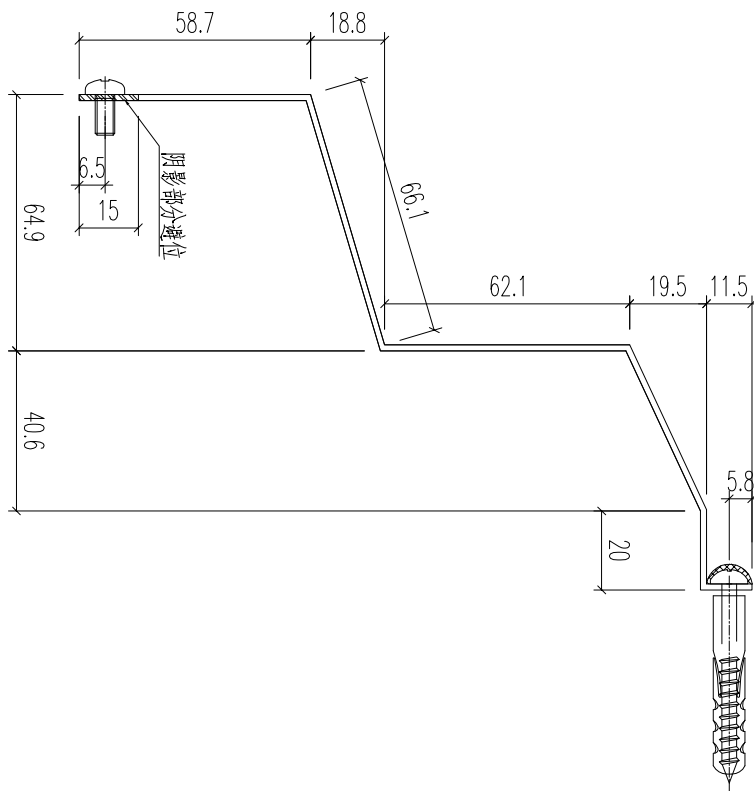

數量:28

名稱	鋁板加工圖	制圖	黃漢卿	2022.5.24	修改		
材料	3mm厚鋁板	復核			日期		
顏色	鍍化	批准			圖號	J857-T-FS2	

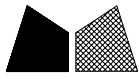

数量:235

工程號	J857	地盤	啓德6552
-----	------	----	--------

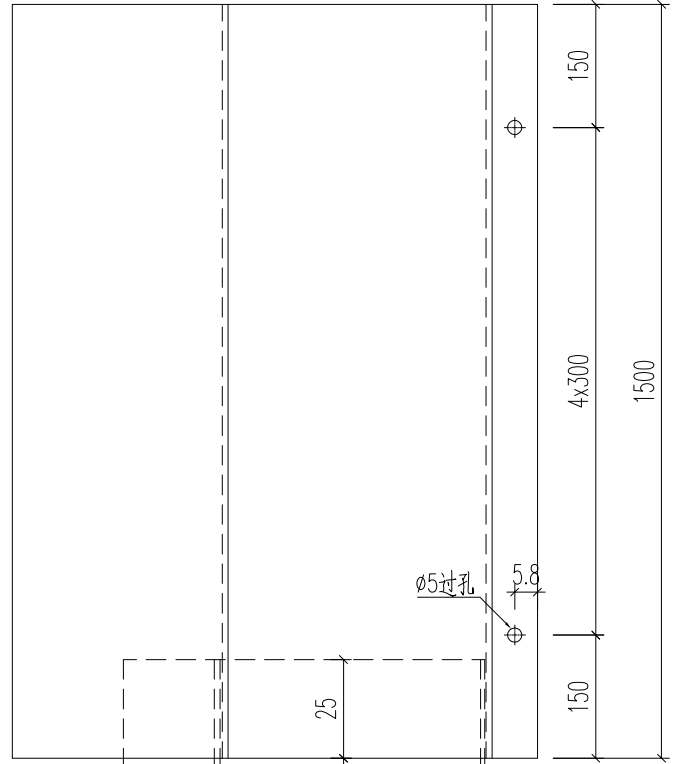

套芯编号: FS-TX1
厂用胶固定

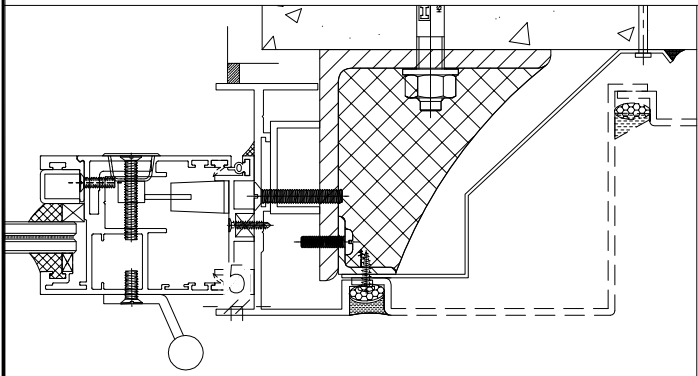
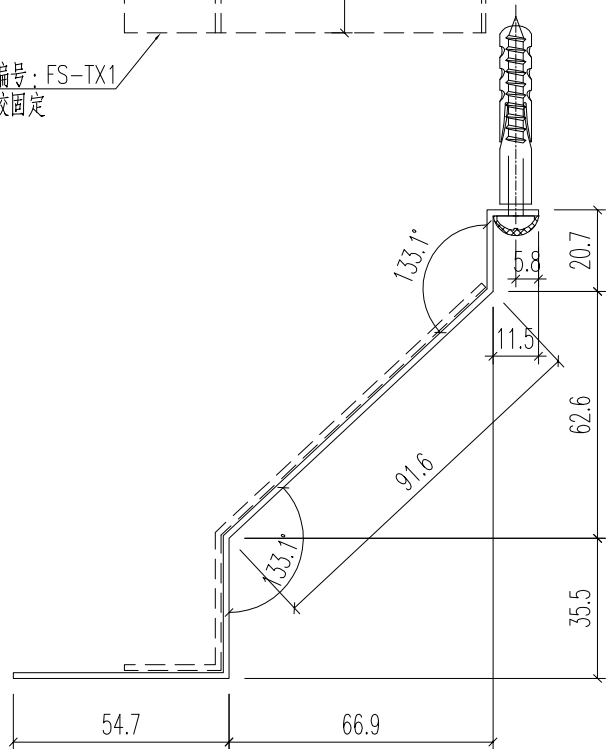

名稱	鋁板加工圖	制圖	黃漢卿	2022.5.24	修改		
材料	1.5mm厚鋁板	復核			日期		
顏色	鍍化	批准			圖號	J857-V-FS1	



数量:235

工程號	J857	地盤	啓德6552
-----	------	----	--------

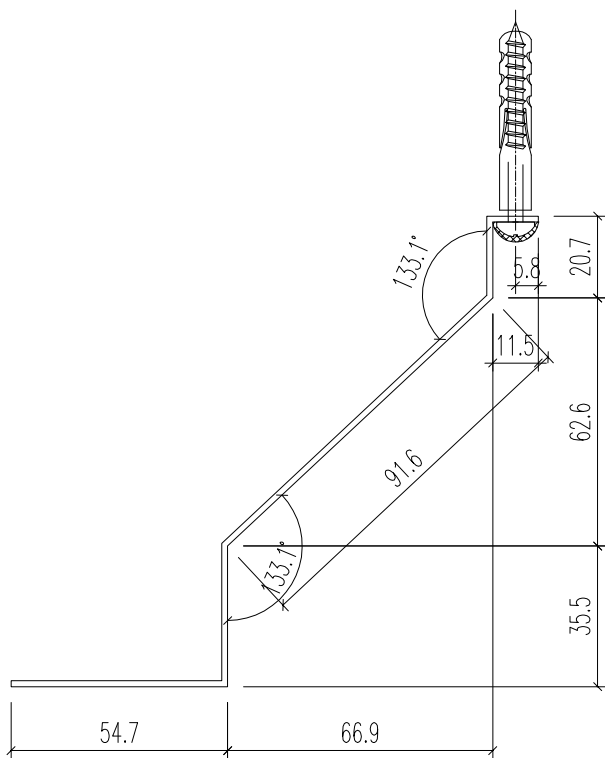
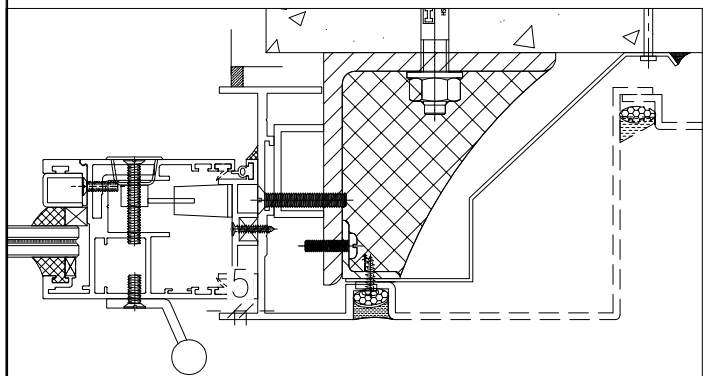
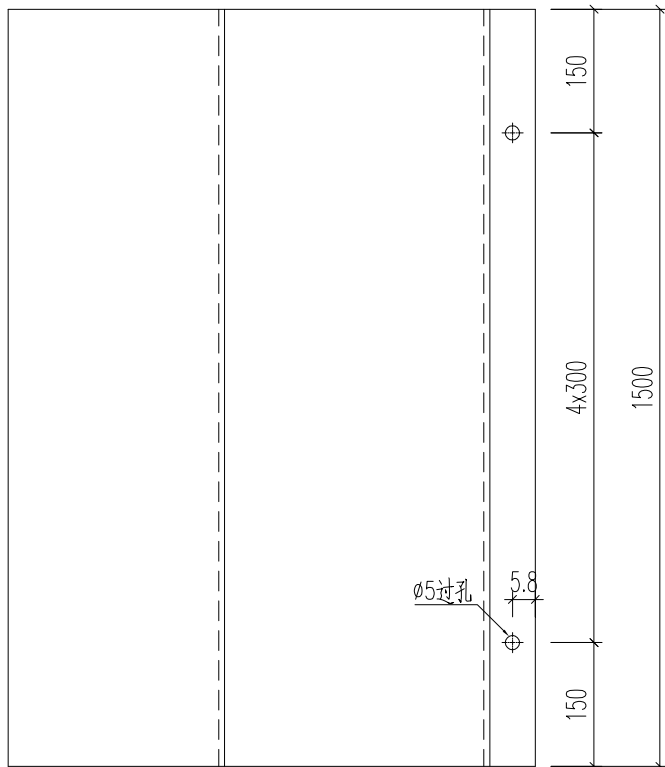

名稱	鋁板加工圖	制圖	黃漢卿	2022.5.24	修改			
材料	1.5mm厚鋁板	復核			日期			
顏色	鉻化	批准			圖號	J857-V-FS1a		

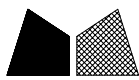

数量:12(含5后备)

工程號	J857	地盤	啓德6552
-----	------	----	--------

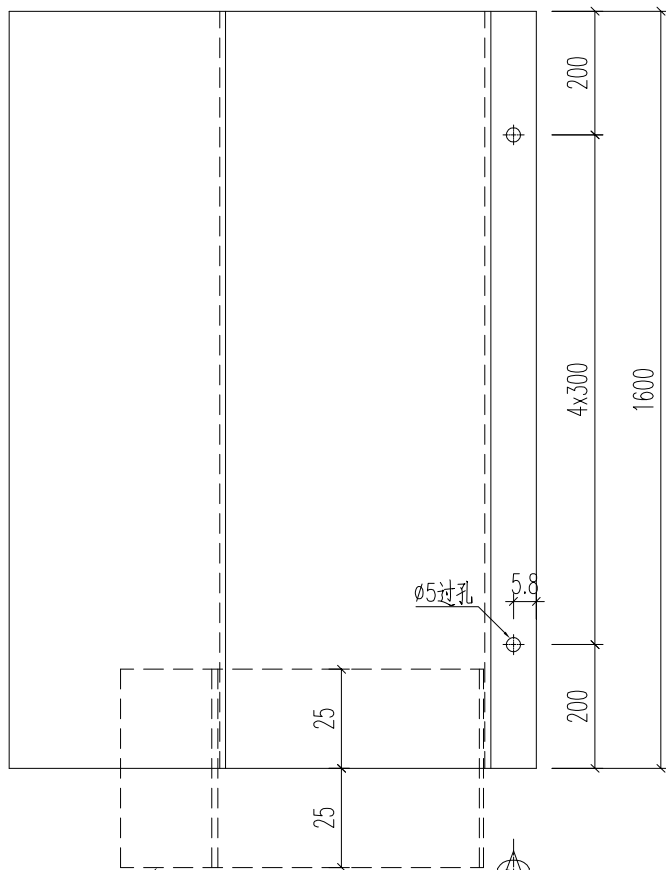

套芯编号: FS-TX1
厂用胶固定

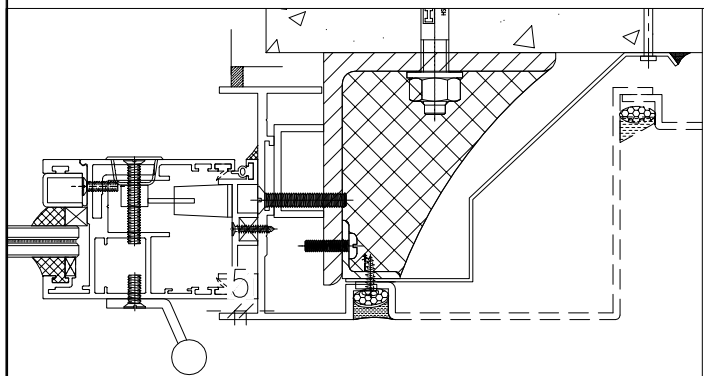
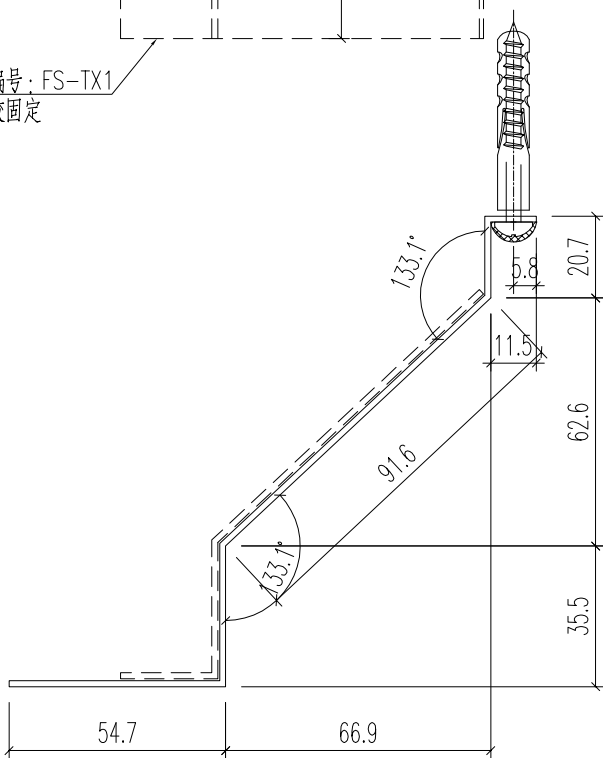

名稱	鋁板加工圖	制圖	黃漢卿	2022.5.24	修改			
材料	1.5mm厚鋁板	復核			日期			
顏色	鉻化	批准			圖號	J857-V-FS2		

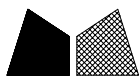

数量:12(含5后备)

工程號	J857	地盤	啓德6552
-----	------	----	--------

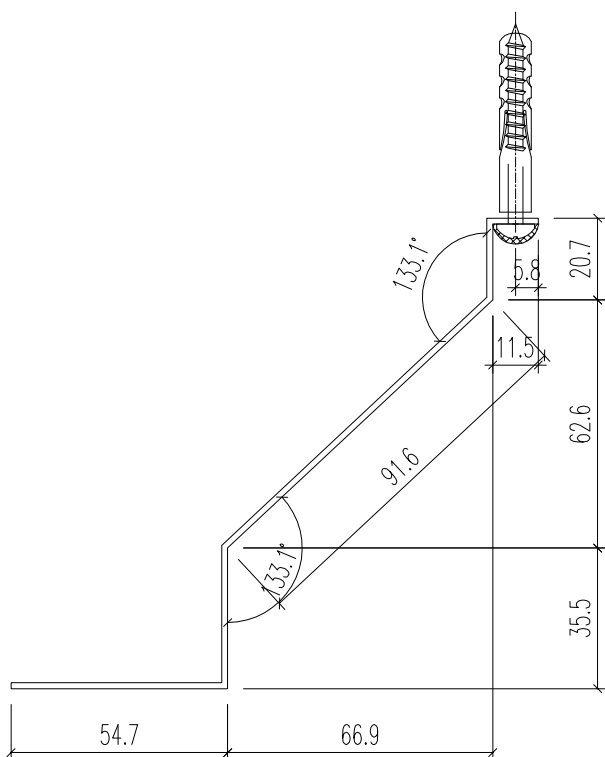
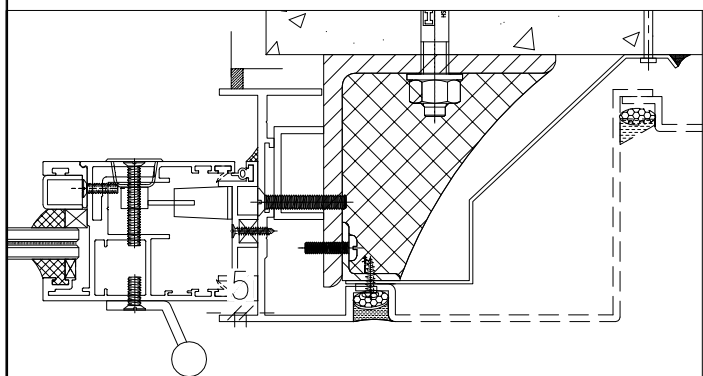
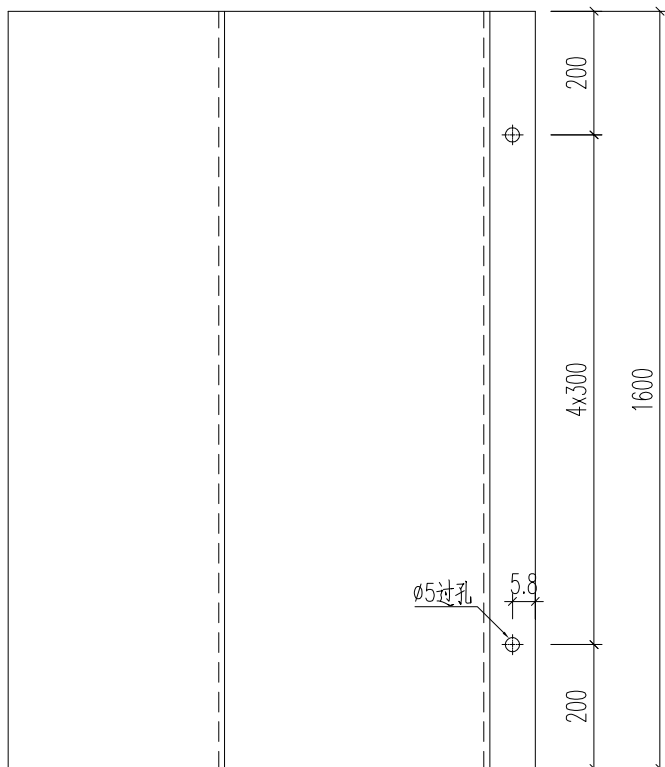

名稱	鋁板加工圖	制圖	黃漢卿	2022.5.24	修改			
材料	1.5mm厚鋁板	復核			日期			
顏色	鉻化	批准			圖號	J857-V-FS2a		



工程號	J857	地盤	啓德6552
-----	------	----	--------

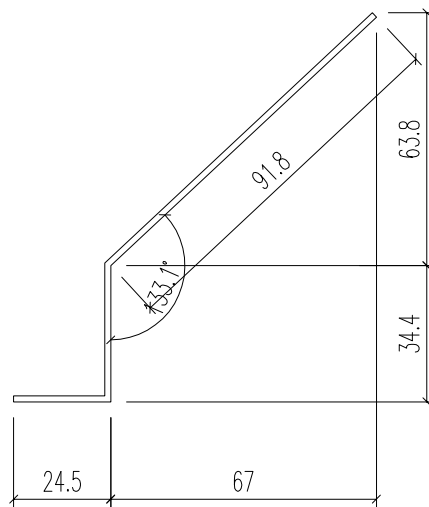
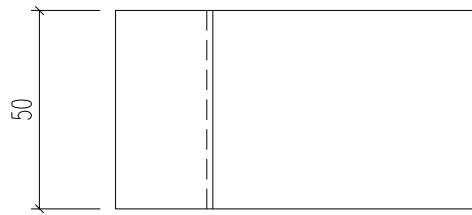

名稱	鋁板加工圖	制圖	黃漢卿	2022.5.24	修改			
材料	1.5mm厚鋁板	復核			日期			
顏色	鍍化	批准			圖號	FS-TX1		

B.O. REF :
 F.S.D. REF :
 Note :
 1. All dimensions are in mm.
 2. All elevations are viewed from outside.
 3. All dimensions to be verified on site before fabrication.

GENERAL NOTES

Legend :

- 1. F.F.L. -- Finished Floor Level
- 2. S.F.L. -- Structural Floor Level
- 3. (R) -- Reversed Detail

X1 -- DETAIL MARK NO.
 X001 -- REFER SHEET NO.

NO.	DATE	REVISION	BY
F	24.03.2022	GENERAL REVISION	
E	10.02.2022	GENERAL REVISION	
D	06.01.2022	GENERAL REVISION	
C	26.12.2021	GENERAL REVISION	
B	15.12.2021	GENERAL REVISION	
A	28.10.2021	GENERAL REVISION	

CLIENT : MARBLE EDGE INVESTMENT LTD.

ARCHITECT : RONALD LU & PARTNERS
 ARCHITECTS PLANNERS INTERIOR DESIGNERS

STRUCTURAL ENGINEER : CMA C M WONG & ASSOCIATES LTD

MAIN CONTRACTOR : 裕民建築有限公司

美特鋁質有限公司
 MIDI ALUMINIUM FABRICATOR LTD.
 Units 6-8, Sunray Industrial Centre, 1/F
 51, Tin Shui Wai Road, Kowloon
 Tel: 23489211-4 Fax: (852) 27171866

PROJECT : PROPOSED RESIDENTIAL DEVELOPMENT AT NEW KOWLOON INLAND LOT. NO.6552

TITLE : WINDOW SCHEDULE FOR IN-SITU ALUM. WINDOW

JOB NO. :	J-857
DRAWN BY :	AN
DATE :	18.07.2021
SCALE :	A3: 1:30
DWG. NO. :	J857-W-2003
REV. :	G

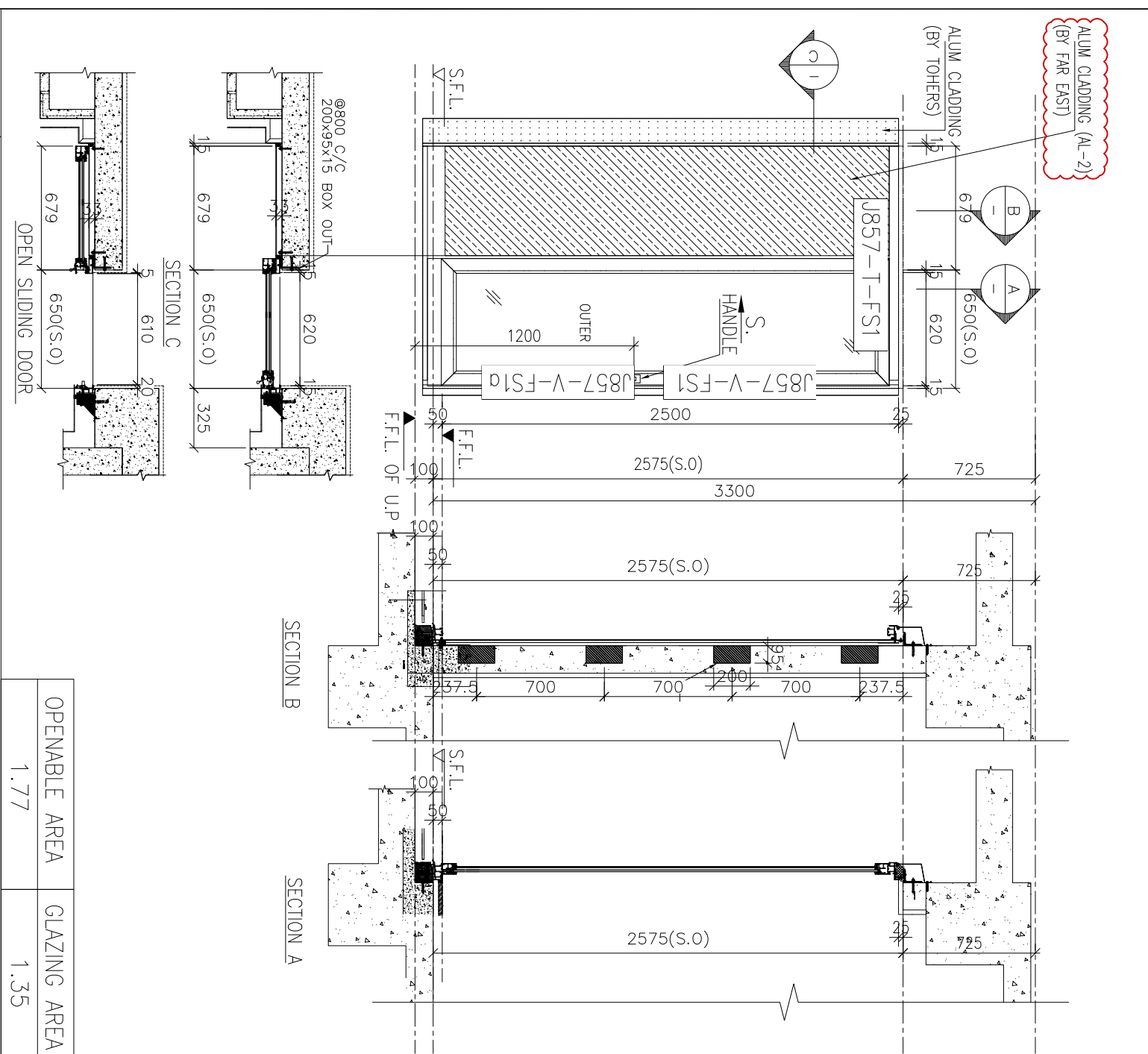
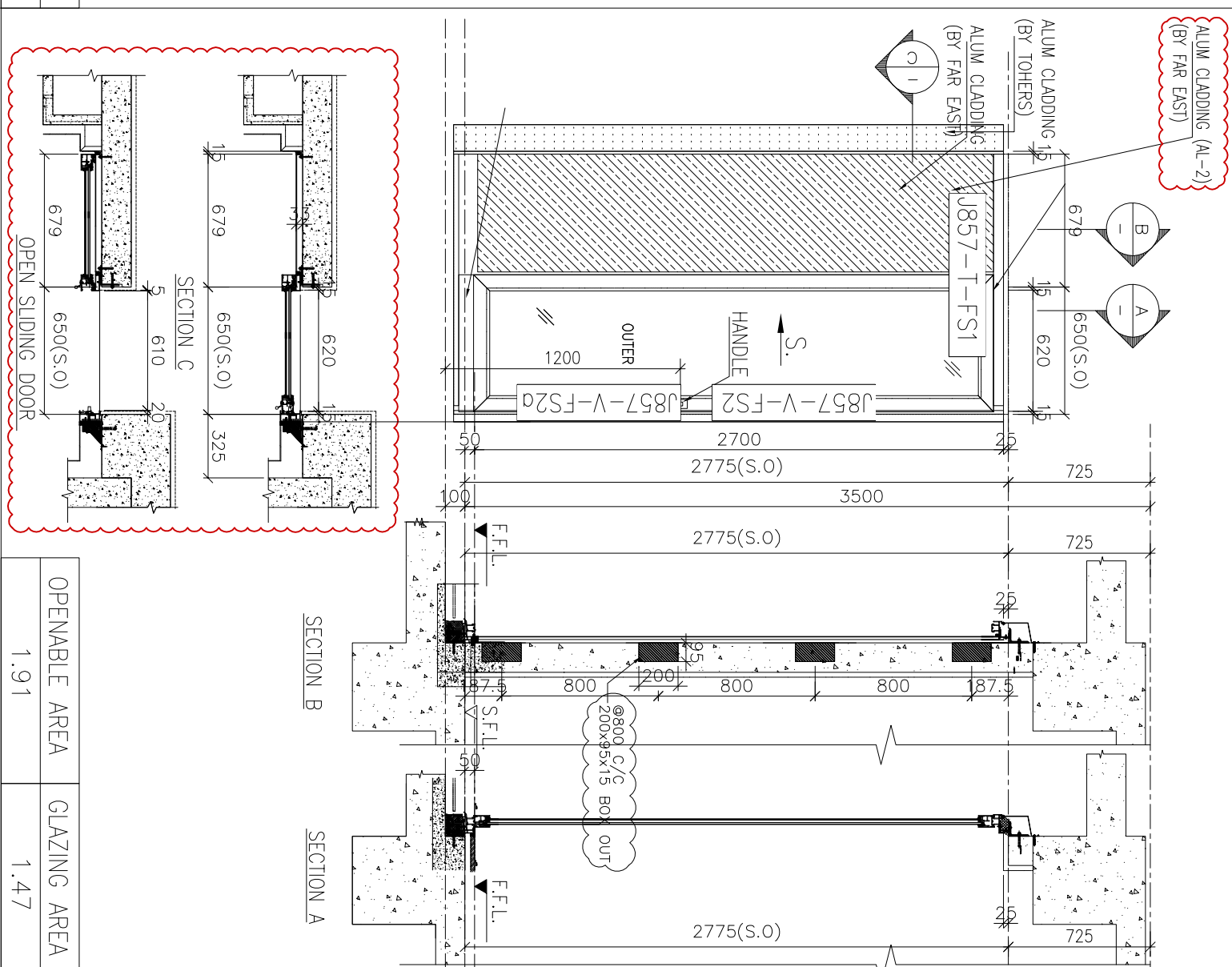

OPENABLE AREA	1.77
GLAZING AREA	1.35

OPENABLE AREA	1.91
GLAZING AREA	1.47

WINDOW MARK AW 3

WINDOW MARK AW 3a

SECTION : 65mm ALUM. SECTION
 QTY. : 104 NOS.

SECTION : 65mm ALUM. SECTION
 QTY. : 3 NOS.

LOCATION : T2 FLAT A UTILITY RM AT 2F-32F
 T3 FLAT A UTILITY RM AT 2F-32F
 T5 FLAT A UTILITY RM AT 2F-32F
 T7 FLAT A UTILITY RM AT 5F-30F

LOCATION : T2 FLAT A UTILITY RM AT 33F
 T5 FLAT A UTILITY RM AT 33F
 T7 FLAT A UTILITY RM AT 31F

REMARK : (G8) LAMINATED GLASS 6mm FT CLEAR+1.52PVB+6mm FT CLEAR

REMARK : (G8) LAMINATED GLASS 6mm FT CLEAR+1.52PVB+6mm FT CLEAR

B.D. REF :
 F.S.D. REF :
 Note :
 1. All dimensions are in mm.
 2. All elevations are viewed from outside.
 3. All dimensions to be verified on site before fabrication.

GENERAL NOTES

Legend :

- 1. F.F.L. -- Finished Floor Level
- 2. S.F.L. -- Structural Floor Level
- 3. (R) -- Reversed Detail

X1 -- DETAIL MARK NO.
 X001 -- REFER SHEET NO.

NO.	DATE	REVISION	BY
F	24.03.2022	GENERAL REVISION	
E	10.02.2022	GENERAL REVISION	
D	06.01.2022	GENERAL REVISION	
C	26.12.2021	GENERAL REVISION	
B	5.12.2021	GENERAL REVISION	
A	28.10.2021	GENERAL REVISION	

CLIENT :

MARBLE EDGE INVESTMENT LTD.

ARCHITECT :

RONALD LU & PARTNERS
 ARCHITECTS PLANNERS INTERIOR DESIGNERS

STRUCTURAL ENGINEER :

CMA C M WONG & ASSOCIATES LTD
 Structural Engineers

MAIN CONTRACTOR :

裕民建築有限公司

美特 鋁質有限公司
 MIDI ALUMINIUM FABRICATOR LTD.
 Units 6-8, Sunray Industrial Centre, 1/F
 51, Kwai Fung Road, Kwai Chung
 Tel: 23459211-4 Fax: (852) 27171866

PROJECT :
 PROPOSED RESIDENTIAL
 DEVELOPMENT AT
 NEW KOWLOON INLAND LOT.
 NO.6552

TITLE :

WINDOW SCHEDULE FOR
 IN-SITU ALUM. WINDOW

JOB NO. : J-857

DRAWN BY : AN DATE : 18.01.2021

CHKD BY : SCALE AT : AS: 1:30

DWG. NO. : J857-IW-2004 REV. : G

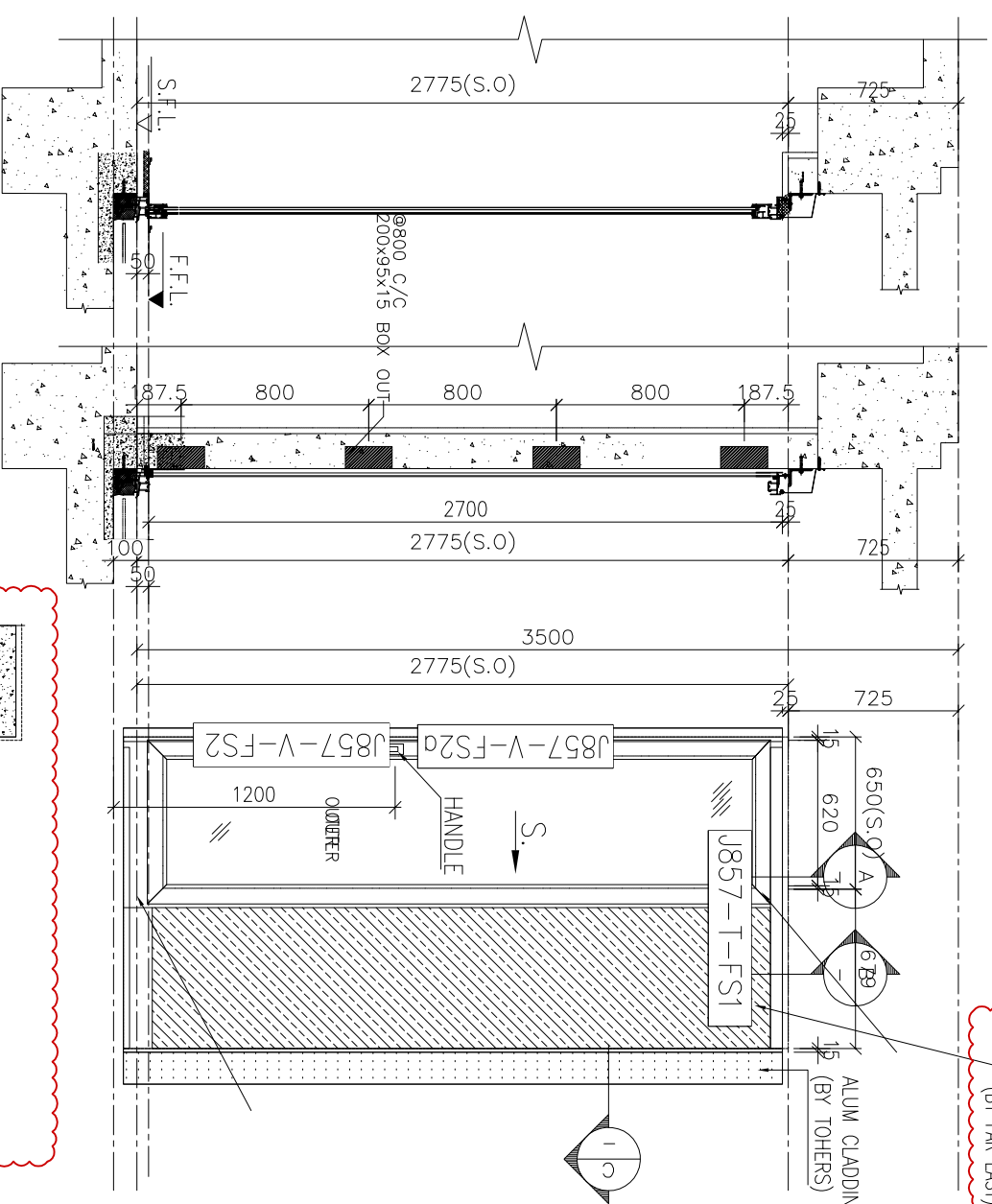

ALUM CLADDING (AL-2)
 (BY FAR EAST)

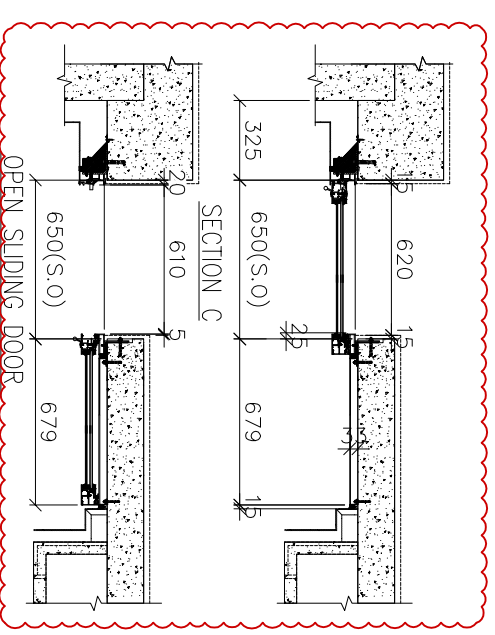

OPENABLE AREA	GLAZING AREA
1.91	1.47

AW
40

65mm ALUM. SECTION
 3 NOS.

T2 FLAT B UTILITY RM AT 33F
 T5 FLAT B UTILITY RM AT 33F
 T7 FLAT B UTILITY RM AT 31F

⑧ LAMINATED GLASS 6mm FT CLEAR+1.52PVB+6mm FT CLEAR

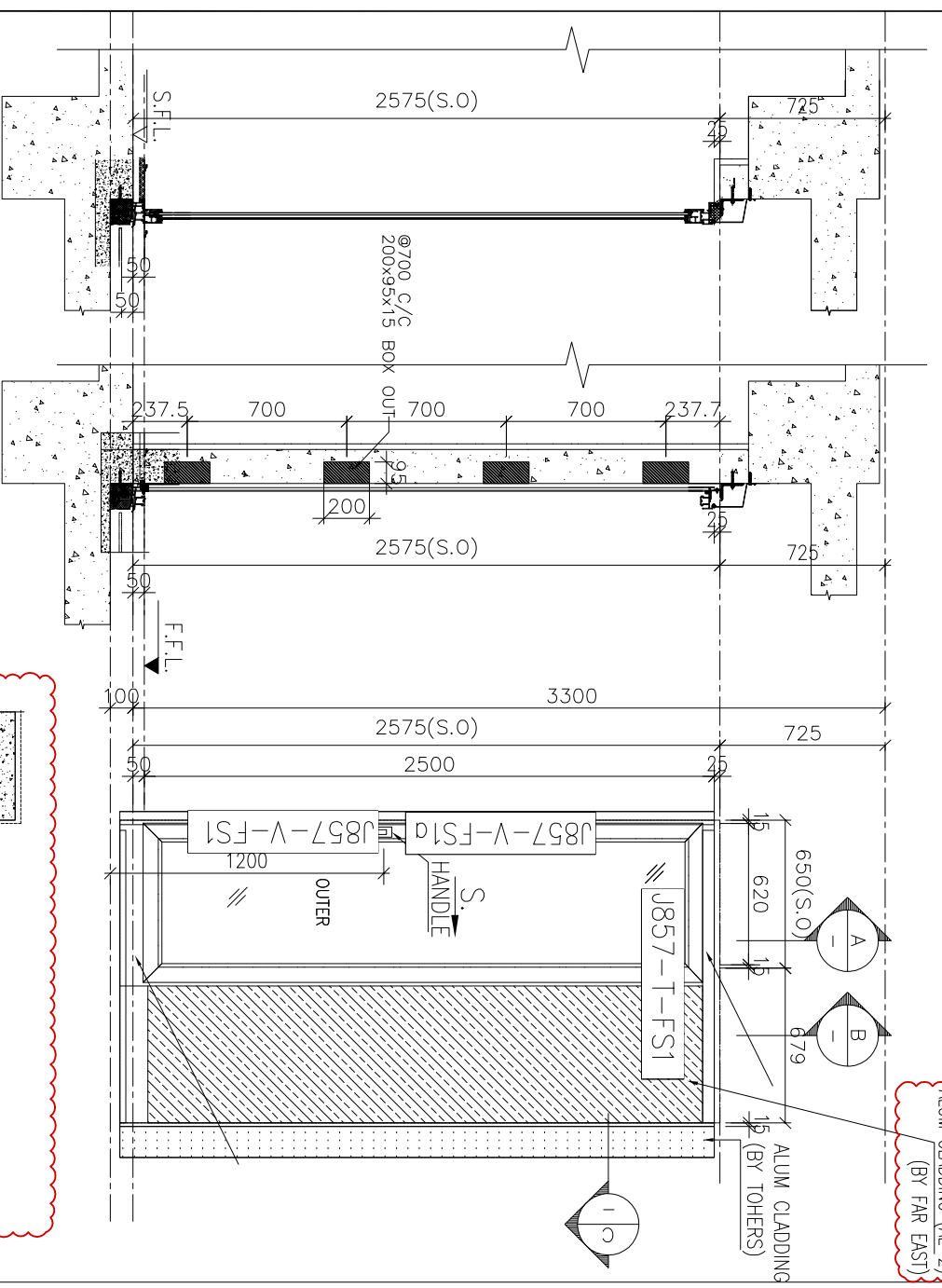

ALUM CLADDING (AL-2)
 (BY FAR EAST)

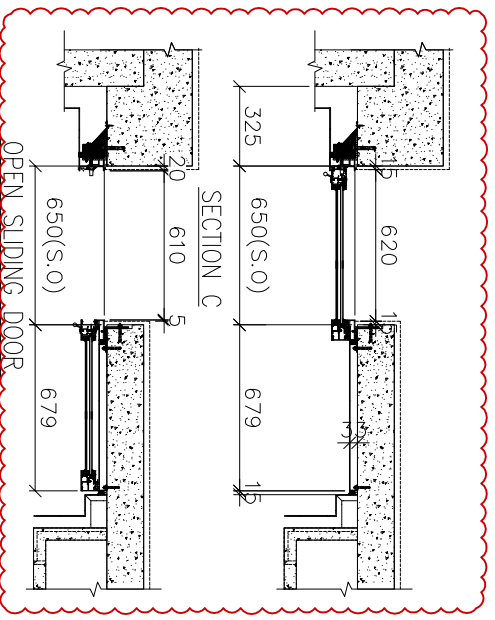

OPENABLE AREA	GLAZING AREA
1.77	1.35

AW
4

65mm ALUM. SECTION
 104 NOS.

T2 FLAT B UTILITY RM AT 2F-32F
 T5 FLAT B UTILITY RM AT 2F-32F
 T6 FLAT B UTILITY RM AT 2F-32F
 T7 FLAT B UTILITY RM AT 5F-39F

⑧ LAMINATED GLASS 6mm FT CLEAR+1.52PVB+6mm FT CLEAR

REMARK :

B.O. REF :
F.S.D. REF :

Note :
1. All dimensions are in mm.
2. All elevations are viewed from outside.
3. All dimensions to be verified on site before fabrication.

GENERAL NOTES

Legend :

- 1. F.F.L. --- Finished Floor Level
- 2. S.F.L. --- Structural Floor Level
- 3. (R) --- Reversed Detail

X1 --- DETAIL MARK NO.
X001 --- REFER SHEET NO.

NO.	DATE	REVISION	BY
A	24.03.2022	GENERAL REVISION	
-	08.01.2022	GENERAL REVISION	

CLIENT : MARBLE EDGE INVESTMENT LTD.

ARCHITECT :

RONALD LU & PARTNERS
ARCHITECTS PLANNERS INTERIOR DESIGNERS

STRUCTURAL ENGINEER :

GMA C M WONG & ASSOCIATES LTD
Structural Engineers

MAIN CONTRACTOR :

裕民建築有限公司

美特鋁質有限公司
MIDI ALUMINIUM FABRICATOR LTD.
Units 6-8, Sunray Industrial Centre, 1/F
51, Cheong Awo Ling Road, Kowloon
Tel: 23489211-4 Fax: (852) 27171866

PROJECT : PROPOSED RESIDENTIAL DEVELOPMENT AT NEW KOWLOON INLAND LOT. NO.6552

TITLE : WINDOW SCHEDULE FOR IN-SITU ALUM. WINDOW

JOB NO. : J-857
DATE : 18.OCT.2021

DRAWN BY : AN

CHKD BY : SCALE AT: AS: 1:30

DWG. NO. : J857-W-2026 REV. : B

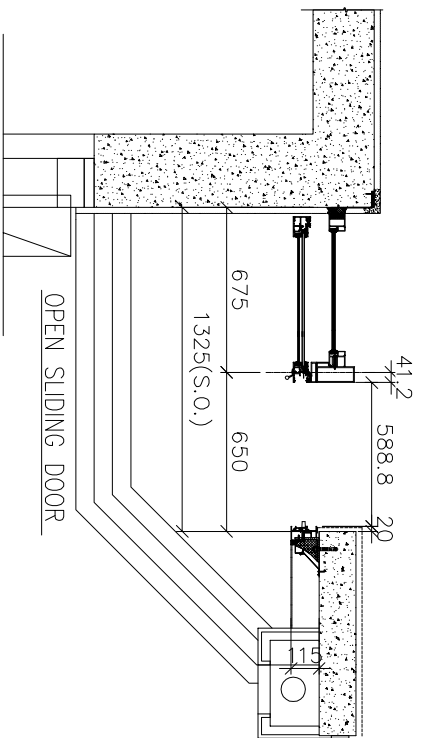
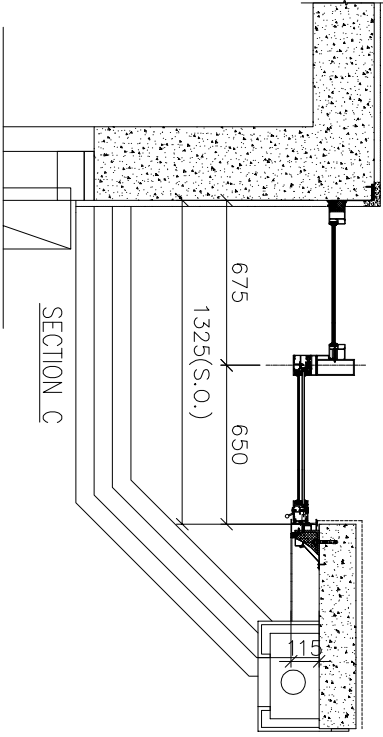
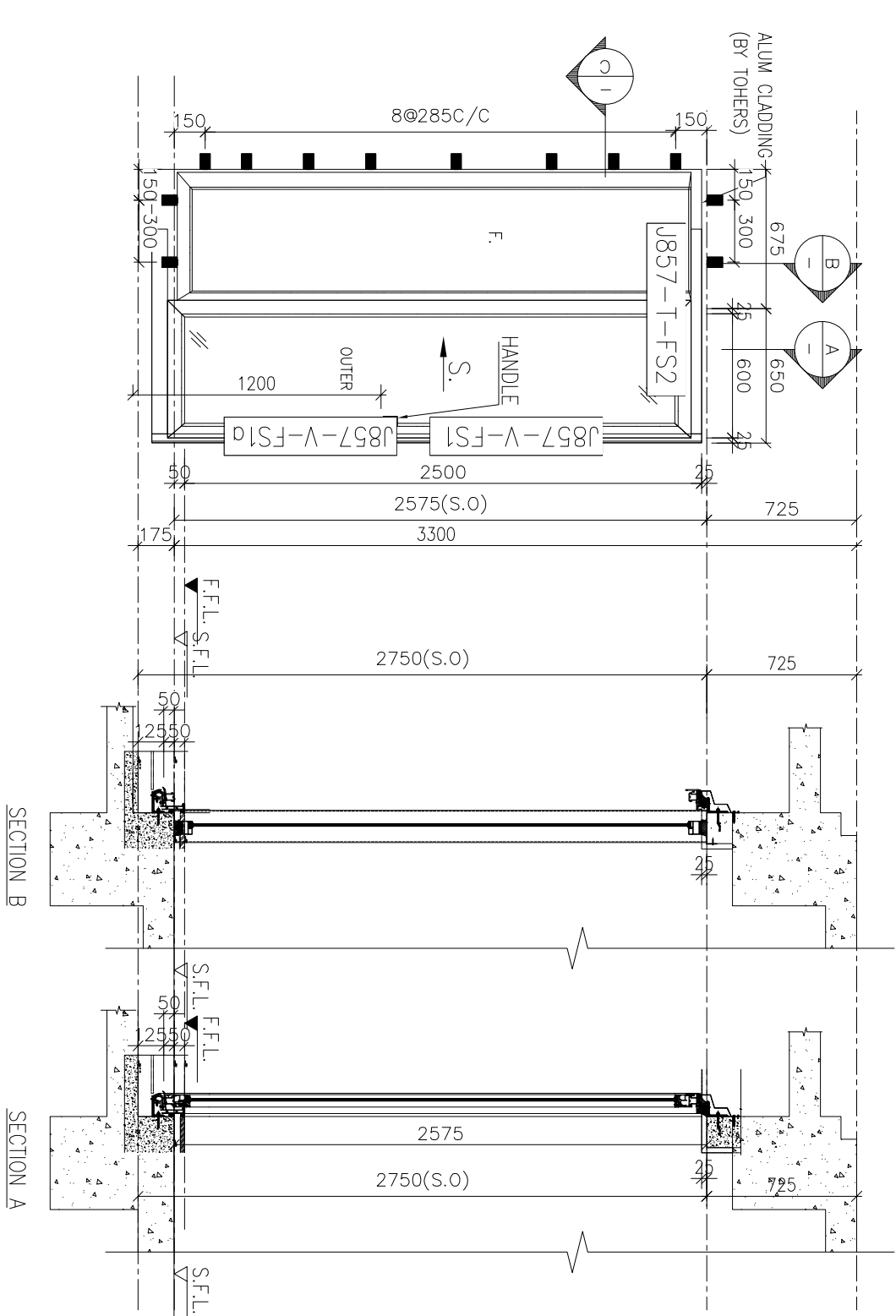

OPENABLE AREA	GLAZING AREA
1.473	1.289



SECTION : 65mm ALUM. SECTION

QTY. 27 NOS.

LOCATION : T1 FLAT B UTILITY RM AT 2F-32F

GLAZING : 68 LAMINATED GLASS 6mm FT CLEAR+1.52PVB+6mm FT CLEAR

REMARK :

B.O. REF :
F.S.D. REF :

Note :
1. All dimensions are in mm.
2. All elevations are viewed from outside.
3. All dimensions to be verified on site before fabrication.

GENERAL NOTES

Legend :

1. F.F.L. -- Finished Floor Level
2. S.F.L. -- Structural Floor Level
3. (R) -- Revised Detail

X1 -- DETAIL MARK NO.
X001 -- REFER SHEET NO.

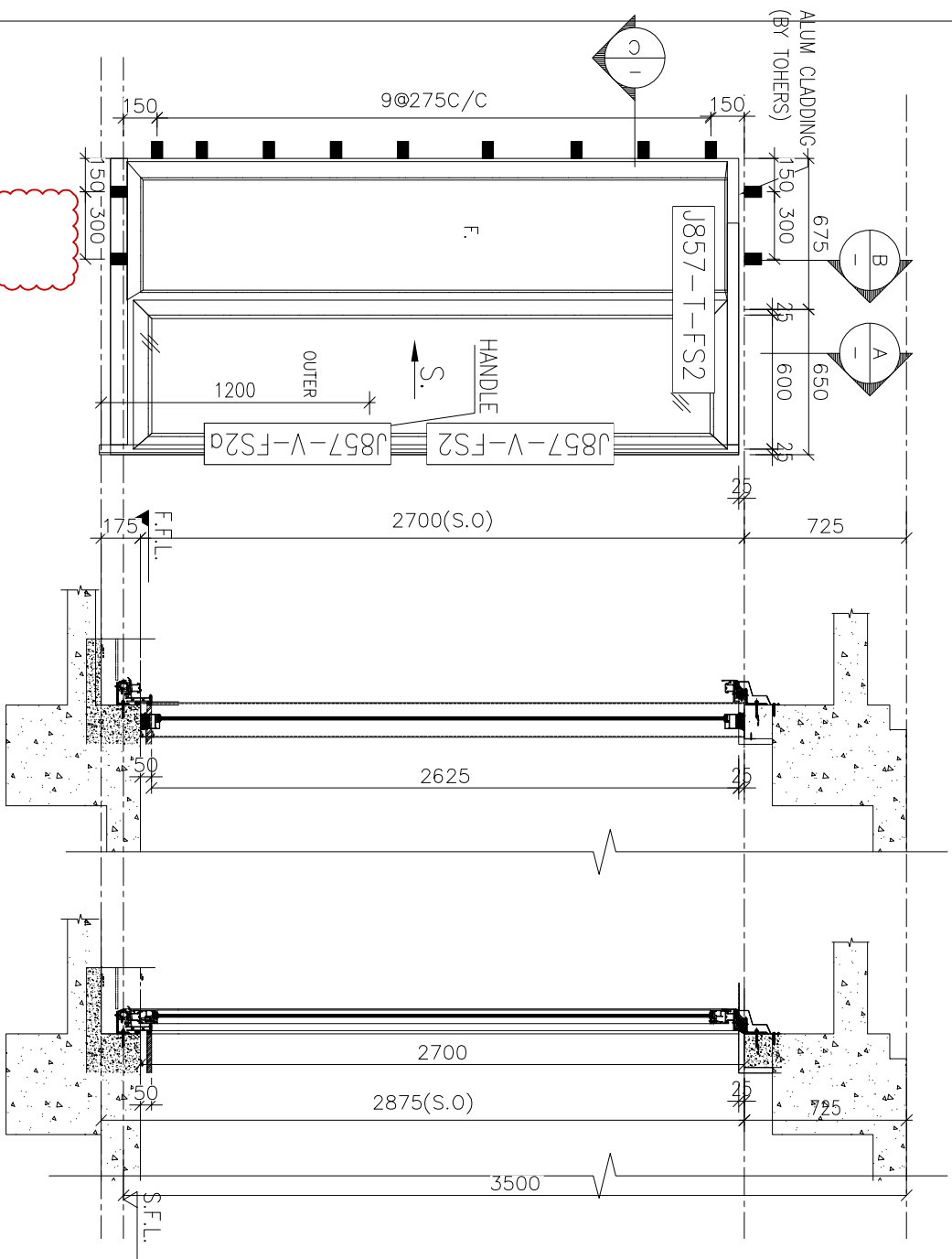

SECTION B

SECTION A

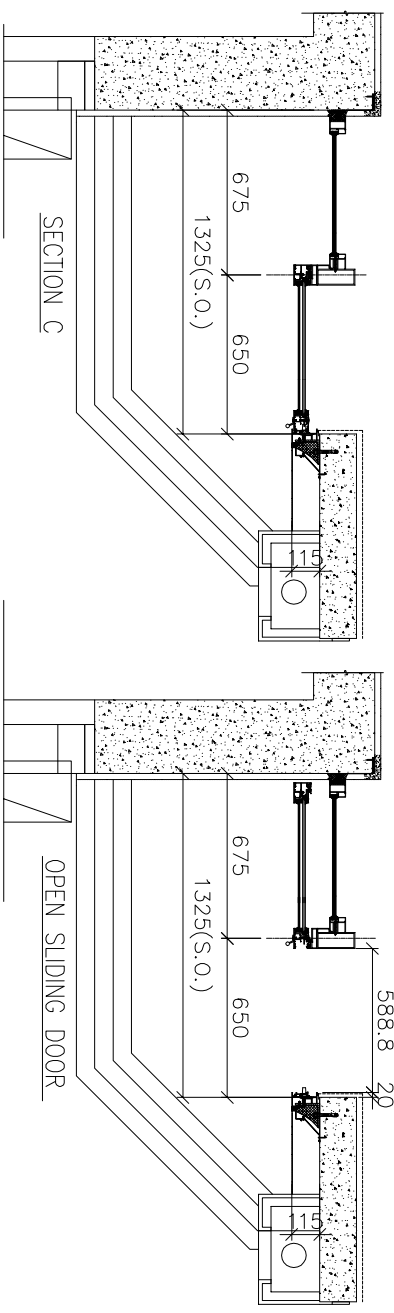

SECTION C

OPEN SLIDING DOOR

OPENABLE AREA	GLAZING AREA
1.554	1.357

AW
06d

65mm ALUM. SECTION

1 NOS.

T1 FLAT B UTILITY RM AT 33F

⑧ LAMINATED GLASS 6mm FT CLEAR+1.52PVB+6mm FT CLEAR

JOB NO. :	J-857
DATE :	06.JAN.2022
SCALE :	A3: 1:30
REV. :	B

CLIENT : MARBLE EDGE INVESTMENT LTD.

ARCHITECT :

RONALD LU & PARTNERS
ARCHITECTS PLANNERS INTERIOR DESIGNERS

STRUCTURAL ENGINEER :

CMA C M WONG & ASSOCIATES LTD
Structural Engineers

MAIN CONTRACTOR :

裕民建築有限公司

美特鋁質有限公司
MIDI ALUMINIUM FABRICATOR LTD.

Units 6-8, Sunray Industrial Centre, 1/F
51, Cheung Kwo Ling Road, Kowloon
Tel: 23489211-4 Fax: (852) 27727866

PROJECT : PROPOSED RESIDENTIAL DEVELOPMENT AT NEW KOWLOON INLAND LOT. NO.6552

TITLE : WINDOW SCHEDULE FOR IN-SITU ALUM. WINDOW

JOB NO. :	J-857
DATE :	06.JAN.2022
SCALE :	A3: 1:30
REV. :	B