



工程指示 / 要求簡箋 ENGINEER INSTRUCTIONS (E.I.)

工程指示編號:	EI- 4679	修改版本:	A
	HK- 13e1 / 22		
工程編號:	J 857	工程名稱:	NKIL6552
收件人:	生統	發件人:	Nero HO
工程項目:	後裝窗 - 廠用鋁背板BM	日期:	08/08/2022

<input type="checkbox"/> 原合約工程包	<input type="checkbox"/> 原合約工程加 / 減賬 QT-	<input type="checkbox"/> 新工程報價 QT-
---------------------------------	--	------------------------------------

信件批核號碼/圖紙參考編號:	批核模具圖紙編號:
客戶指示附件:	管理內部批簽署:

<input type="checkbox"/> 初步鋁料 B.M.	<input type="checkbox"/> 加工拆圖, 然後生產	<input type="checkbox"/> 尺寸表
<input type="checkbox"/> 正式鋁料 B.M.	<input type="checkbox"/> 技術上資料 / 指示	<input type="checkbox"/> 報價
<input type="checkbox"/> 配件 B.M.	<input type="checkbox"/> 樣辦或貨品說明書	<input type="checkbox"/> 分判合約
<input type="checkbox"/> 其他:		

內容:
請依修改加工圖修改

*配合E14594後裝窗安裝用

完成上列要求日期: 12/08/2022

國內

<input type="checkbox"/> 生產技術總監	<input type="checkbox"/> 連附件	<input type="checkbox"/> 技術部	<input type="checkbox"/> 連附件	<input type="checkbox"/> 生產部	<input type="checkbox"/> 連附件
<input type="checkbox"/> 採購部	<input type="checkbox"/> 連附件	<input checked="" type="checkbox"/> 生產統籌部	<input checked="" type="checkbox"/> 連附件	<input type="checkbox"/> 報關組	<input type="checkbox"/> 連附件
<input type="checkbox"/> 質檢部	<input type="checkbox"/> 連附件	<input type="checkbox"/> 會計部	<input type="checkbox"/> 連附件	<input type="checkbox"/> 機械設計部	<input type="checkbox"/> 連附件
<input type="checkbox"/> 其他:					

香港

<input type="checkbox"/> 行政部	<input type="checkbox"/> 連附件	<input type="checkbox"/> 會計部	<input type="checkbox"/> 連附件	<input type="checkbox"/> 統籌部	<input type="checkbox"/> 連附件	<input type="checkbox"/> 工程部	<input type="checkbox"/> 連附件
<input type="checkbox"/> 採購部	<input type="checkbox"/> 連附件	<input type="checkbox"/> QS部	<input type="checkbox"/> 連附件	<input type="checkbox"/> 地盤管理	<input type="checkbox"/> 連附件	<input type="checkbox"/> 維修部	<input type="checkbox"/> 連附件

*發件人簽署:	<i>llb</i>	*組別成員批核簽署:	
傳遞編號:	HK 13e1 / 22	項目經理簽署:	<i>llb</i>

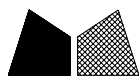

美特鋁質有限公司
MIDI Aluminium Fabricator Ltd.

類別		物料料號		
制圖	HHQ	2022.5.13	圖號	AW09-BB1
修改	A	-	數量	
日期	8.5	-	位置	
復核	WLQ	2022.5.13		
批准				

背板編號	數量				
AW09-BB1	27				

原EI/4679/22

請用舊版進行修改

背板請標明頂底

頂

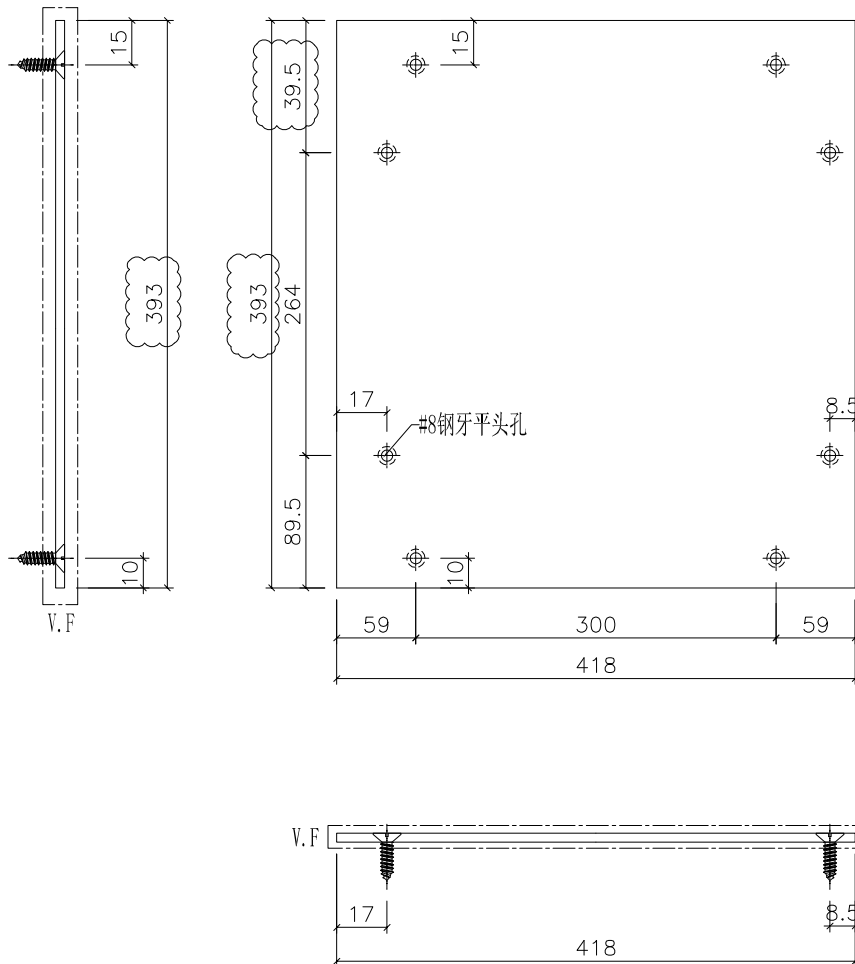

工程號	J-857	地盤	啟德6552	附件
名稱	鋁背板加工圖		採用	
材料	3mm厚鋁板		地盤	
顏色	深灰色		工廠	



美特鋁質 有限公司
MIDI Aluminium Fabricator Ltd.

類別		物料編號		
制圖	HHQ	2022.5.13	圖號	AW09-BB2
修改	A	-	數量	
日期	8.5	-	位置	
復核	WLQ	2022.5.13		
批准				

背板編號	數量
AW09-BB2	27

原EI/4679/22

請用舊版進行修改

背板請標明頂底

頂

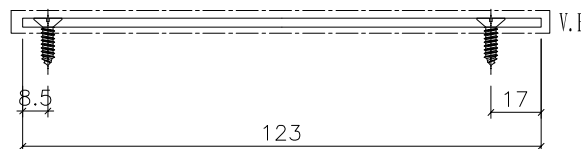
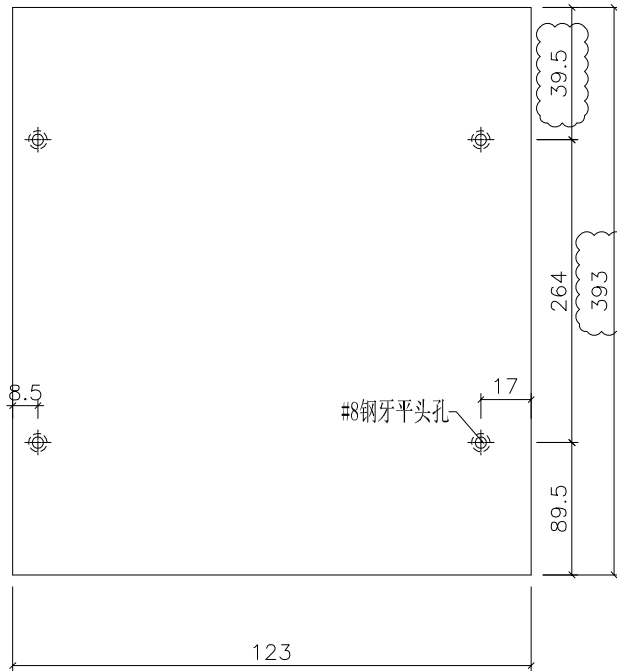
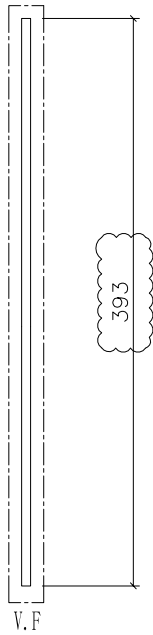

工程號	J-857	地盤	啟德6552	附件
名稱	鋁背板加工圖		採用	
材料	3mm厚鋁板		地盤	
顏色	深灰色		工廠	

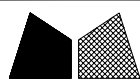

美特鋁質 有限公司
MIDI Aluminium Fabricator Ltd.

類別		物料編號		
制圖	HHQ	2022.5.13	圖號	AW09-MB1
修改	A	-	數量	-
日期	8.5	-	位置	
			復核	WLQ
			批准	

背板編號	數量
AW09-MB1	27

原EI/4679/22

請用舊版進行修改

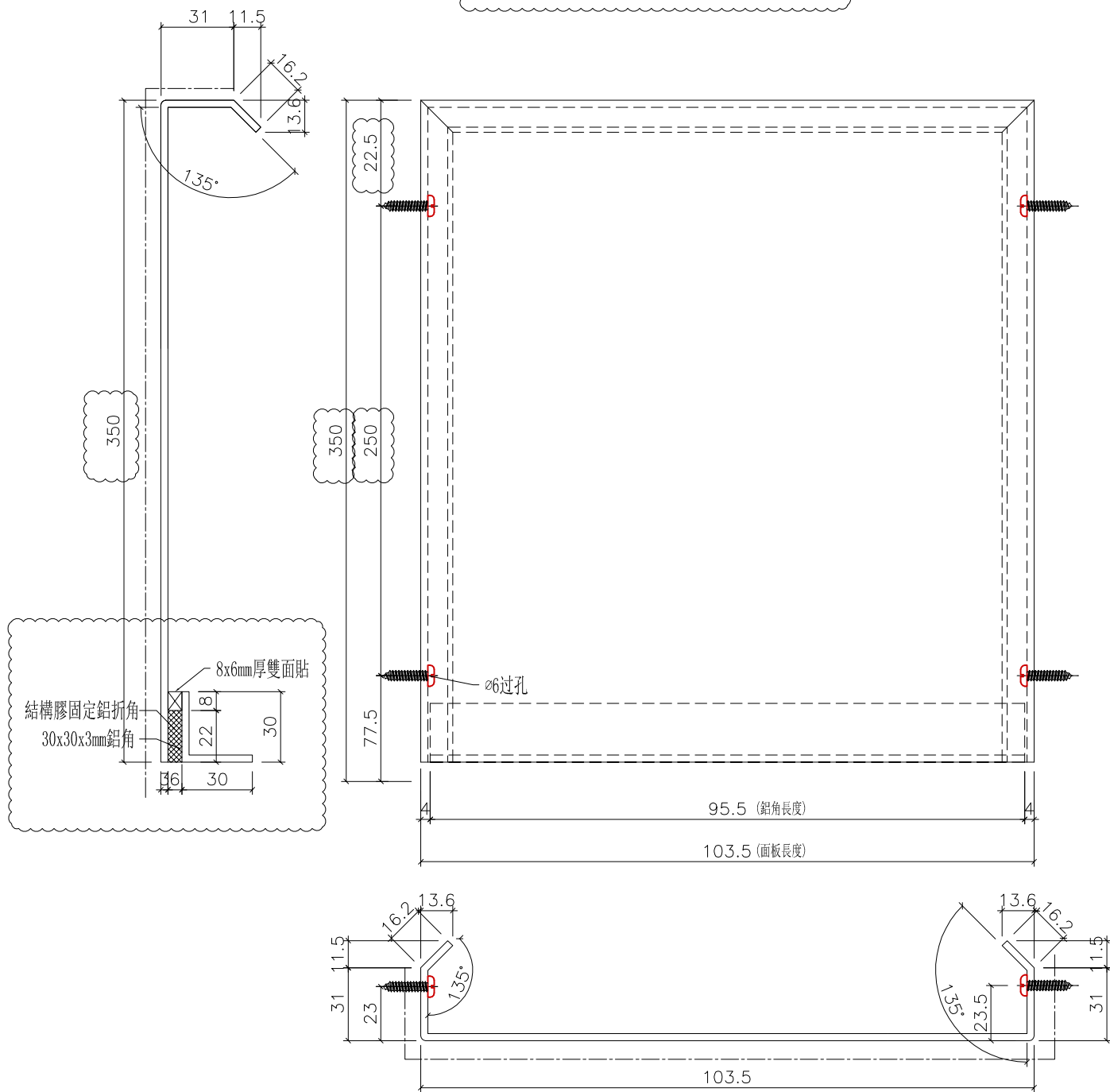

工程號	J-857	地盤	啟德6552	附件
名稱	鋁背板加工圖		採用	
材料	3mm厚鋁板		地盤	
顏色	深灰色		工廠	