



工程指示 / 要求簡箋 ENGINEER INSTRUCTIONS(E.I.)

工程指示編號:	EI- 4676 / 22	修改版本:	-
	HK-		
工程編號:	J 857	工程名稱:	NKIL6552
收件人:	Maggie Lor	發件人:	Nero HO
工程項目:	後裝趟門 - 地盤用鐵件 (T1座AW06&06a)	日期:	13/05/2022

<input type="checkbox"/> 原合約工程包	<input type="checkbox"/> 原合約工程加 / 減脹 QT-	<input type="checkbox"/> 新工程報價 QT-
---------------------------------	--	------------------------------------

信件批核號碼/圖紙參考編號:	批核模具圖紙編號:
客戶指示附件:	管理內部批簽署:

<input type="checkbox"/> 初步鋁料 B.M.	<input type="checkbox"/> 加工拆圖, 然後生產	<input type="checkbox"/> 尺寸表
<input type="checkbox"/> 正式鋁料 B.M.	<input type="checkbox"/> 技術上資料 / 指示	<input type="checkbox"/> 報價
<input type="checkbox"/> 配件 B.M.	<input type="checkbox"/> 樣辦或貨品說明書	<input type="checkbox"/> 分判合約
<input type="checkbox"/> 其他:		

內容:  
新增後裝趟門鐵件, 按附件BM表和加工圖, 生產G.M.S.鐵件, 按地盤通知, 分座送地盤。

廠驗焊: Fillet Weld: 100%目測, 10%磁粉  
驗焊報告: 1) 項目名稱: Kai Tak Area 4C Site 2, Kai Tak, Kowloon - N.K.I.L.6552  
2) 位置: Superstructure - Aluminium Sliding Door

完成上列要求日期: 20.5.2022

國內

<input type="checkbox"/> 生產技術總監	<input type="checkbox"/> 連附件	<input type="checkbox"/> 技術部	<input type="checkbox"/> 連附件	<input type="checkbox"/> 生產部	<input type="checkbox"/> 連附件
<input type="checkbox"/> 採購部	<input type="checkbox"/> 連附件	<input type="checkbox"/> 生產統籌部	<input type="checkbox"/> 連附件	<input type="checkbox"/> 報關組	<input type="checkbox"/> 連附件
<input type="checkbox"/> 質檢部	<input type="checkbox"/> 連附件	<input type="checkbox"/> 會計部	<input type="checkbox"/> 連附件	<input type="checkbox"/> 機械設計部	<input type="checkbox"/> 連附件
<input type="checkbox"/> 香港辦	<input type="checkbox"/> 連附件	<input type="checkbox"/> 其他:			

<input type="checkbox"/> 行政部	<input type="checkbox"/> 連附件	<input type="checkbox"/> 會計部	<input type="checkbox"/> 連附件	<input type="checkbox"/> 統籌部	<input type="checkbox"/> 連附件	<input checked="" type="checkbox"/> 工程部	<input checked="" type="checkbox"/> 連附件
<input checked="" type="checkbox"/> 採購部	<input checked="" type="checkbox"/> 連附件	<input type="checkbox"/> QS部	<input type="checkbox"/> 連附件	<input type="checkbox"/> 地盤管理	<input type="checkbox"/> 連附件	<input type="checkbox"/> 維修部	<input type="checkbox"/> 連附件

*發件人簽署:		*組別成員批核簽署:	
傳遞編號:	/	項目經理簽署:	



 <b>美特鋁質</b> 有限公司 MIDI Aluminium Fabricator Ltd.		工程號:	J-857	計算:	HHQ	日期:	13/5/2022	送呈:施哥			
		地盤名稱:	啟德6552	核對:		日期:		副本:			
<b>地盤用鐵件BM表</b>		項目類別:	後裝趟門 AW06&06a(T1)	批准:		日期:					
BM編號:		修改版次:		A/C Code:		鐵件總重量KG:	132.00	此BM依據最新施工圖資料計算			
序號	修改內容	鐵件圖號	图纸名稱	顏色	實用	後備	總數	單位	單件 (kg)	總重量 (kg)	備注
1		J857-FF-20	鐵件加工圖	熱浸鍍鋅+噴瀝青油	60	0	60	件	2.200	132.000	
2											
3											
4											
5											
6											
7											
8											
9											
10											
11											
12											
13											
14											
15											
16											
17							合計:	60	件	合共:	132.000 KG
加工說明		1.所有需燒焊之鐵件均需驗磁粉焊20%,目測100%,除特別注明外.詳見附件8.56-1									
		2.所有鐵件均需熱浸鍍鋅,材質為Grade S275(BS EN10025 & EN10210)									
		3.加工成品分三批交地盤,到貨前需提前三至五天聯絡地盤負責人以便安排申請入關紙及告知來貨詳情									





J857-FF-07 J857-FF-11

J857-FF-20

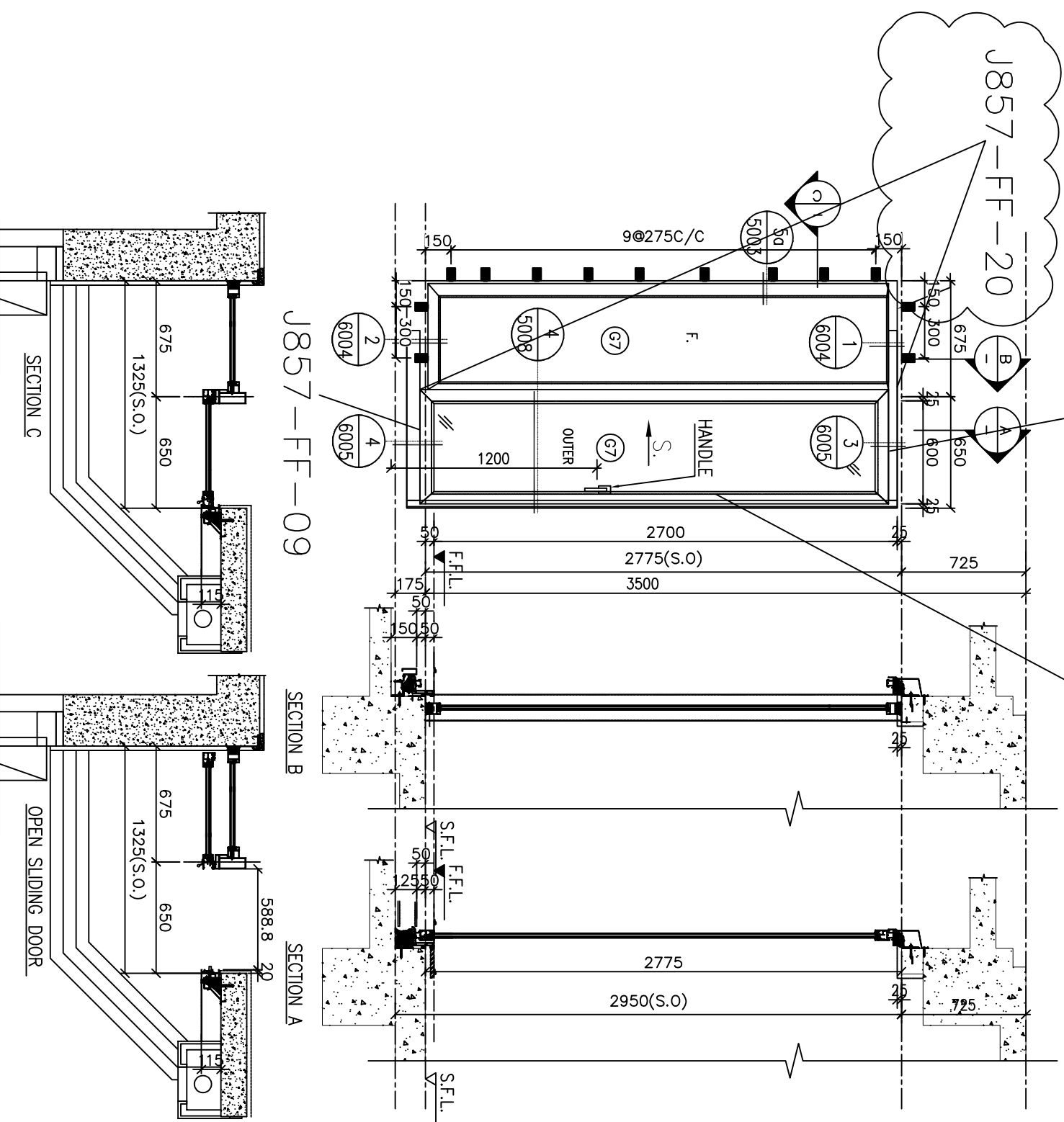

B.D. REF :  
 F.S.D. REF :  
 Note :  
 1. All dimensions are in mm.  
 2. All elevations are viewed from outside.  
 3. All dimensions to be verified on site before fabrication.  
 GENERAL NOTES

- Legend :
- 1. F.F.L. --- Finished Floor Level
  - 2. S.F.L. --- Structural Floor Level
  - 3. (R) --- Revised Detail
- X1 --- DETAIL MARK NO.  
 X001 --- REFER SHEET NO.

NO.	DATE	REVISION	BY
-	06.01.2022	GENERAL REVISION	
		REVISED	

CLIENT :  
 MARBLE EDGE INVESTMENT LTD.

ARCHITECT :  
**RONALD LU & PARTNERS**  
 ARCHITECTS PLANNERS INTERIOR DESIGNERS

STRUCTURAL ENGINEER :  
**GMA C M WONG & ASSOCIATES LTD**  
 STRUCTURAL ENGINEERS

MAIN CONTRACTOR :  
 裕民建築有限公司

**美特鋁質有限公司**  
**MIDI ALUMINIUM FABRICATOR LTD.**  
 Units 6-8, Sunray Industrial Centre, 1/F  
 610 Che Kwo Ling Road, Kowloon  
 Tel: 23468211-4 Fax: (852) 27277666

PROJECT :  
 PROPOSED RESIDENTIAL DEVELOPMENT AT NEW KOWLOON INLAND LOT. NO.6552

TITLE :  
 WINDOW SCHEDULE FOR IN-SITU ALUM. WINDOW

JOB NO. : J-857

DRAWN BY : AN DATE : 06.JAN.2022

CHKD BY : SCALE A1: 1:30

DWG. NO. : J857-1W-2028 REV. : -

65mm ALUM. SECTION  
 1 NOS.

T1 FLAT B UTILITY RM AT 33F

IGU VISION GLASS 6mm HS LOW IRON+12AS+10mm FT LOW IRON WITH LOW-E CLATING ON SURFACE #2  
 IGU VISION GLASS 6mm HS LOW IRON+12AS+10mm FT LOW IRON WITH LOW-E CLATING ON SURFACE #2



J857-FF-07 J857-FF-11

J857-FF-20

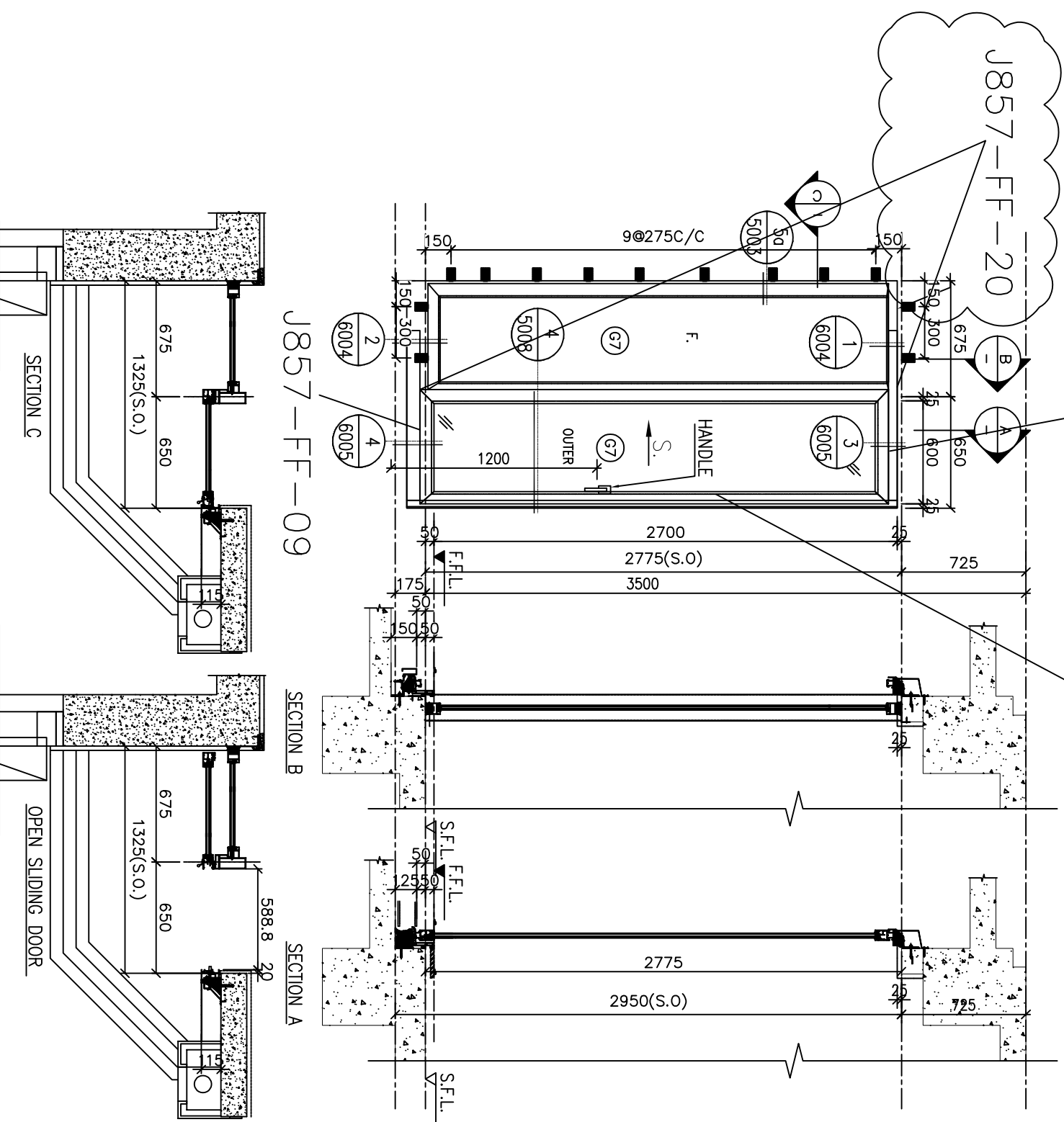

B.D. REF :  
 F.S.D. REF :  
 Note :  
 1. All dimensions are in mm.  
 2. All elevations are viewed from outside.  
 3. All dimensions to be verified on site before fabrication.  
 GENERAL NOTES

- Legend :
- 1. F.F.L. --- Finished Floor Level
  - 2. S.F.L. --- Structural Floor Level
  - 3. (R) --- Revised Detail
- X1 --- DETAIL MARK NO.  
 X001 --- REFER SHEET NO.

NO.	DATE	GENERAL REVISION	REVISION	BY
-	06.01.2022	GENERAL REVISION		

CLIENT :  
 MARBLE EDGE INVESTMENT LTD.

ARCHITECT :  
**RONALD LU & PARTNERS**  
 ARCHITECTS PLANNERS INTERIOR DESIGNERS

STRUCTURAL ENGINEER :  
**GMA**  
 C M WONG & ASSOCIATES LTD.

MAIN CONTRACTOR :  
 裕民建築有限公司

**美特鋁質有限公司**  
 MIDI ALUMINIUM FABRICATOR LTD.  
 Units 6-8, Sunny Industrial Centre, 1/F  
 610 Che Kwo Ling Road, Kowloon  
 Tel: 23468211-4 Fax: (852) 27277666

PROJECT :  
 PROPOSED RESIDENTIAL DEVELOPMENT AT NEW KOWLOON INLAND LOT. NO.6552

TITLE :  
 WINDOW SCHEDULE FOR IN-SITU ALUM. WINDOW

JOB NO. : J-857

DRAWN BY : AN DATE : 06.JAN.2022

CHKD BY : SCALE A1: 1:30

DWG. NO. : J857-1W-2028 REV. : -

65mm ALUM. SECTION  
 1 NOS.

T1 FLAT B UTILITY RM AT 33F

IGU VISION GLASS 6mm HS LOW IRON+12AS+10mm FT LOW IRON WITH LOW-E CLATING ON SURFACE #2  
 IGU VISION GLASS 6mm HS LOW IRON+12AS+10mm FT LOW IRON WITH LOW-E CLATING ON SURFACE #2