



(以此為準)



工程指示 / 要求簡箋 ENGINEER INSTRUCTIONS (E.I.)

工程指示編號:	EI- 4669	修改版本:	H
	HK- 1621 / 22		
工程編號:	J 857	工程名稱:	NKIL6552
收件人:	生統	發件人:	Nero HO
工程項目:	後裝FD門 - 廠用鋁料加工圖(大貨)	日期:	20/09/2022

<input type="checkbox"/> 原合約工程包	<input type="checkbox"/> 原合約工程加 / 減賬 QT-	<input type="checkbox"/> 新工程報價 QT-
---------------------------------	--	------------------------------------

信件批核號碼/圖紙參考編號:	批核模具圖紙編號:
客戶指示附件:	管理內部批簽署:

<input type="checkbox"/> 初步鋁料 B.M.	<input checked="" type="checkbox"/> 加工拆圖, 然後生產	<input type="checkbox"/> 尺寸表
<input type="checkbox"/> 正式鋁料 B.M.	<input checked="" type="checkbox"/> 技術上資料 / 指示	<input type="checkbox"/> 報價
<input type="checkbox"/> 配件 B.M.	<input type="checkbox"/> 樣辦或貨品說明書	<input type="checkbox"/> 分判合約
<input type="checkbox"/> 其他:		

內容: 新增FD門AW-TL01 請按附件加工圖加工
完成上列要求日期: /

國內

<input type="checkbox"/> 生產技術總監	<input type="checkbox"/> 連附件	<input type="checkbox"/> 技術部	<input type="checkbox"/> 連附件	<input type="checkbox"/> 生產部	<input type="checkbox"/> 連附件
<input type="checkbox"/> 採購部	<input type="checkbox"/> 連附件	<input checked="" type="checkbox"/> 生產統籌部	<input checked="" type="checkbox"/> 連附件	<input type="checkbox"/> 報關組	<input type="checkbox"/> 連附件
<input type="checkbox"/> 質檢部	<input type="checkbox"/> 連附件	<input type="checkbox"/> 會計部	<input type="checkbox"/> 連附件	<input type="checkbox"/> 機械設計部	<input type="checkbox"/> 連附件
<input type="checkbox"/> 其他:					

香港

<input type="checkbox"/> 行政部	<input type="checkbox"/> 連附件	<input type="checkbox"/> 會計部	<input type="checkbox"/> 連附件	<input type="checkbox"/> 統籌部	<input type="checkbox"/> 連附件	<input type="checkbox"/> 工程部	<input type="checkbox"/> 連附件
<input type="checkbox"/> 採購部	<input type="checkbox"/> 連附件	<input type="checkbox"/> QS部	<input type="checkbox"/> 連附件	<input type="checkbox"/> 地盤管理	<input type="checkbox"/> 連附件	<input type="checkbox"/> 維修部	<input type="checkbox"/> 連附件

*發件人簽署:	<i>M</i>	*組別成員批核簽署:	
傳遞編號:	4/c1621 / 22	項目經理簽署:	<i>[Signature]</i>

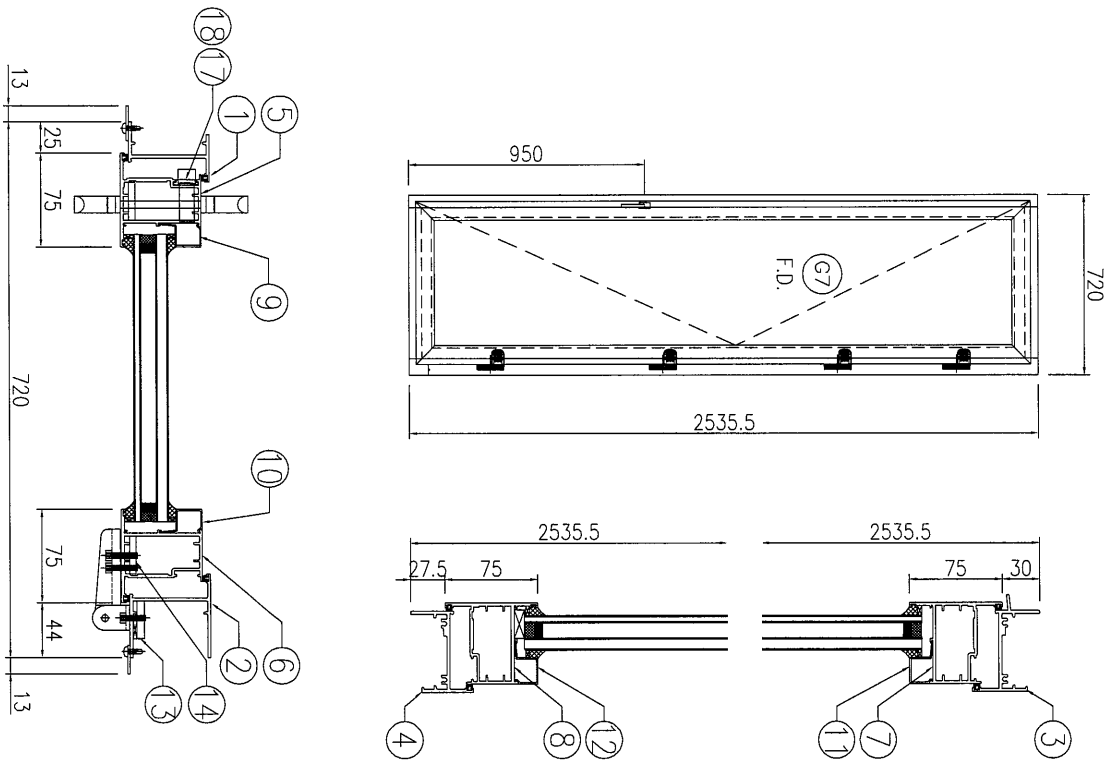

序号	产品编号	模号	产品名称	L (mm)	数量	备注
1	J857-FD-AL01R-05	X86112	生邊企-門款	2535.5	1	
2	J857-FD-AL02R-05	X86112	生邊企-門款	2535.5	1	
3	J857-FD-AL03R-01	X86181	生頂橫	653	1	
4	J857-FD-AL04R-01	X86184	生底橫	643	1	
5	J857-FD-AL05R-05	X86114	FD門玉料	2478	1	
6	J857-FD-AL06R-05	X86114	FD門玉料	2478	1	
7	J857-FD-AL07R-01	X86114	FD門玉料	651	1	
8	J857-FD-AL08R-01	X86114	FD門玉料	651	1	
9	J857-FD-AL09-09	X86113	玻璃線	2360	1	
10	J857-FD-AL09-10	X86113	玻璃線	2360	1	
11	J857-FD-AL09-03	X86113	玻璃線	501	1	
12	J857-FD-AL09-04	X86113	玻璃線	501	1	
13	J857-FJ02R	6mm厚鋁巴+3mm厚鋁巴		110	4	
14	J857-FJ04R-05	5mm厚鋁巴		2118	1	
15	J857-FJ06	50x50x4mm厚鋁角		60	4	FD門組框碼
16	J857-FJ07	50x50x4mm厚鋁角		60	4	FD門組框碼
17	J857-FD-LB05	H122785	拉巴	1385	1	
18	J857-FD-LB02	H122785	拉巴	593	1	



美特鋁質 有限公司
MIDI Aluminium Fabricator Ltd.

工程號 J857 地盤 啓德6552

使用窗號	數量
AW/TL01	1

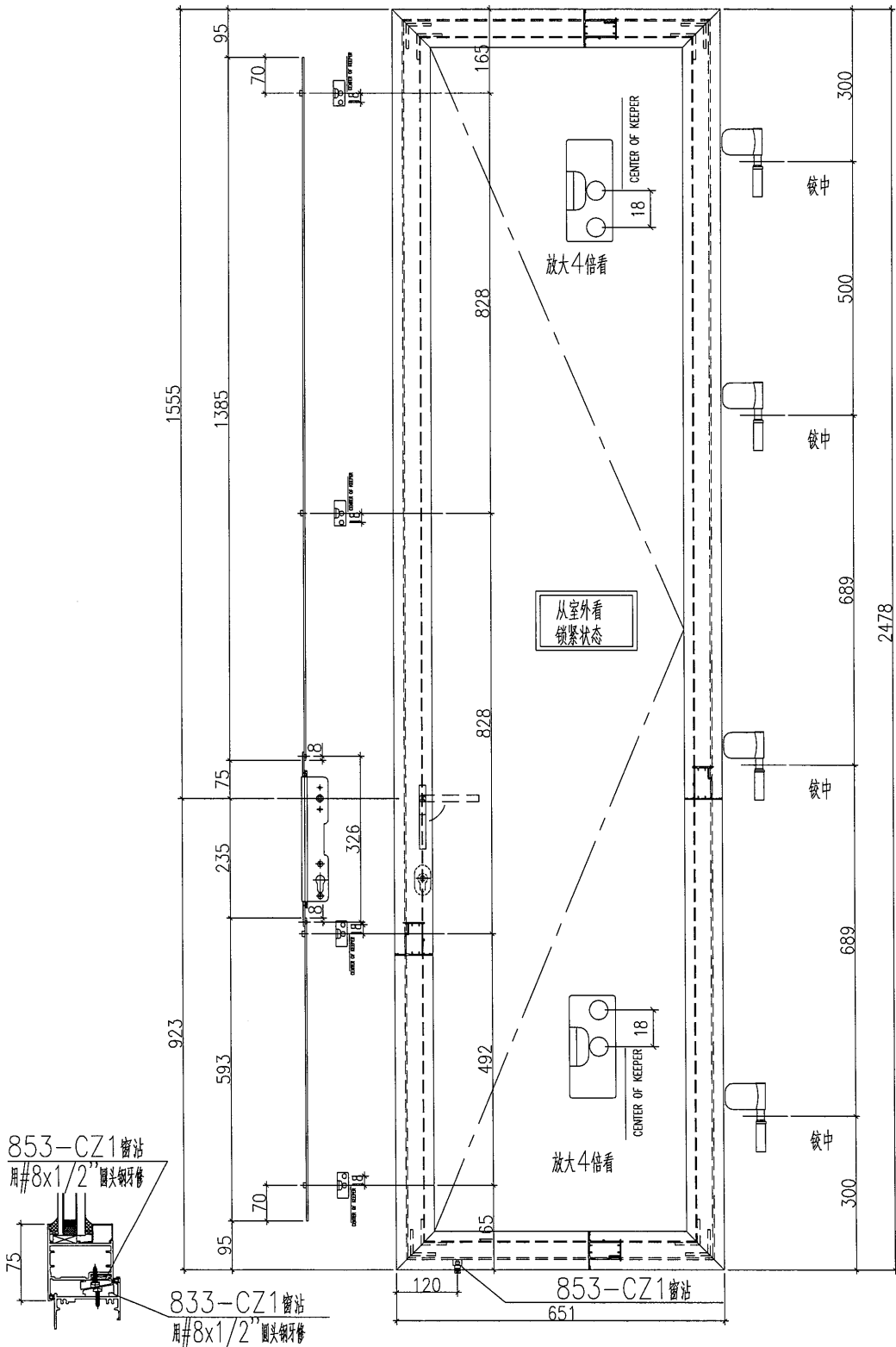

名稱	FD門多點鎖放樣	制圖	WYY	2022.09.19	修改	-		
材料	X86114+H122785	復核			日期	-		
顏色	ECK3X10063S-XF1 三塗(深灰)	批准			圖號	J857-DDS09		

EG-DWG3



美特鋁質 有限公司
MIDI Aluminium Fabricator Ltd.

序号	产品编号	长度L	长度L1	数量	A	N	B	C	D		
1	J857-FD-AL02R-05	2535.5	2475	1	68	300	x	8	67.5	689	689

工程號	J857	地盤	啓德6552
-----	------	----	--------

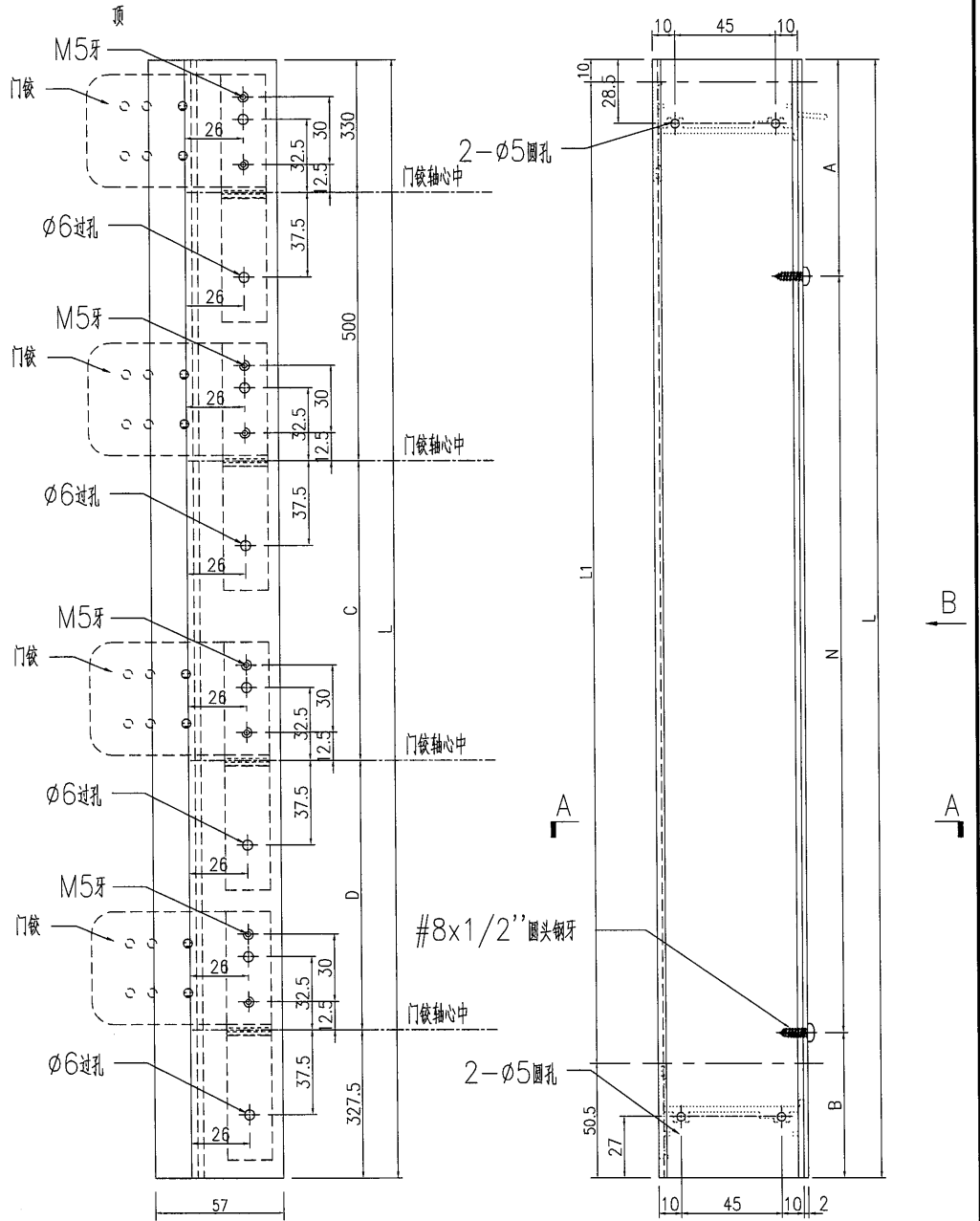
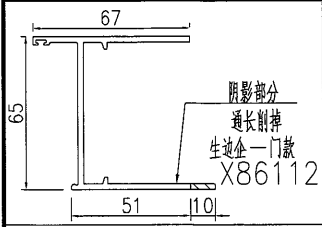

VIEW B-B

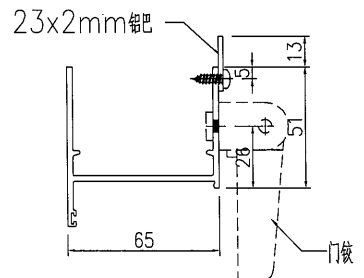

SECTION A-A

名稱	生邊企一門款	制圖	WYY	2022.09.19	修改				
材料	X86112+2mm鋁巴	復核			日期				
顏色	ECK3X10063S-XF1三塗(深灰)	批准			圖號	J857-FD-AL02R			

EG-DWG3



美特鋁質 有限公司
MIDI Aluminium Fabricator Ltd.

序号	产品编号	长度L	长度L1	数量	A	N	B	C	D
1	J857-FD-AL01R-05	2535.5	2475	1	58	300	x 8	17	828 828

工程號	J857	地盤	啓德6552
-----	------	----	--------

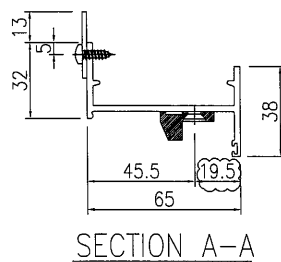
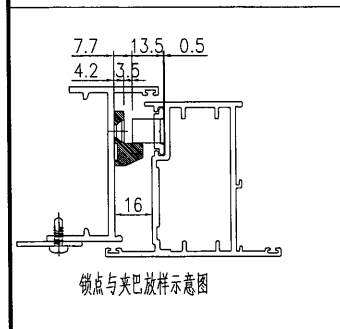
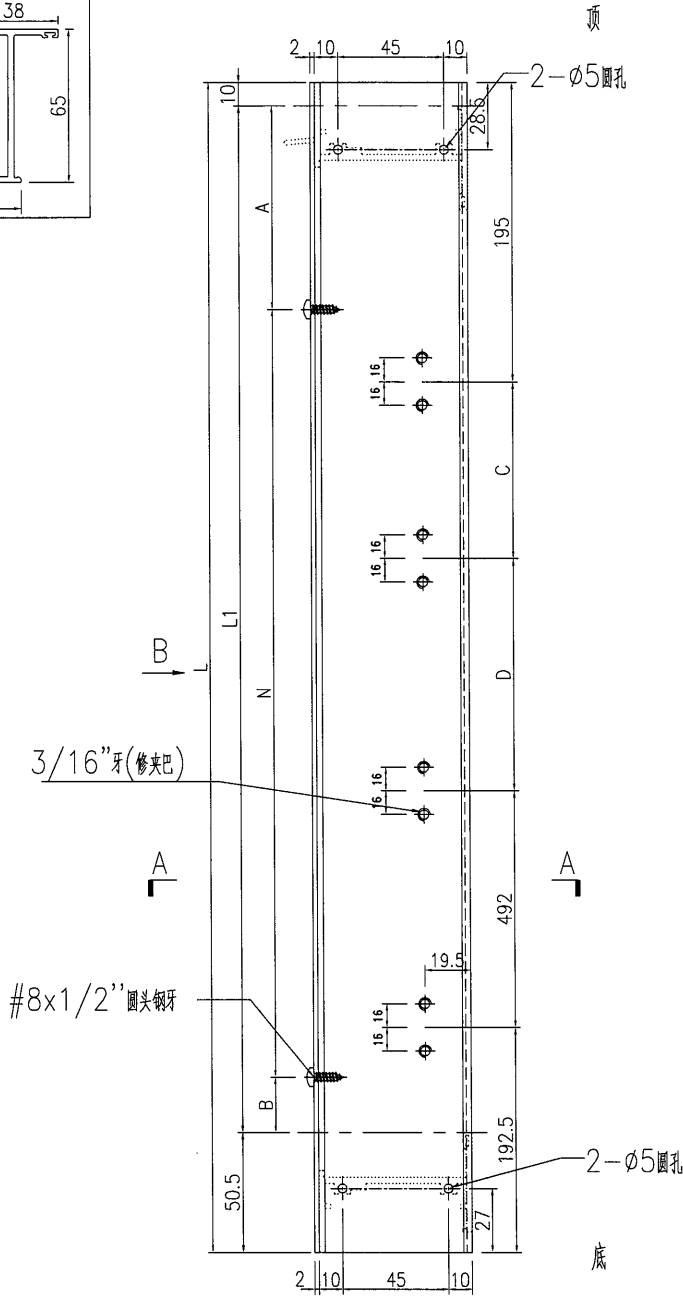
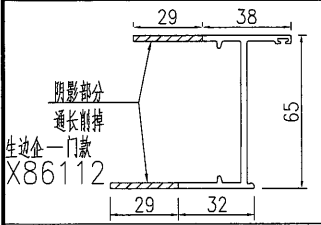

名稱	生邊企一門款	制圖	WYY	2022.09.19	修改		
材料	X86112+2mm鋁巴	復核			日期		
顏色	ECK3X10063S-XF1三塗(深灰)	批准			圖號	J857-FD-AL01R	

EG-DWG3



美特鋁質 有限公司
MIDI Aluminium Fabricator Ltd.

产品编号	L(mm)	数量	A	N	M	B	N1	M1	备注
J857-FD-AL04R-01		1							

工程號	J857	地盤	啓德6552
-----	------	----	--------

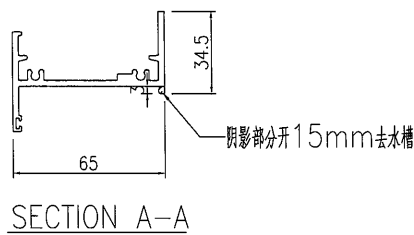
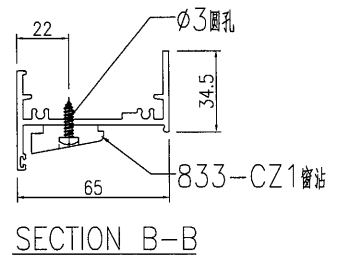
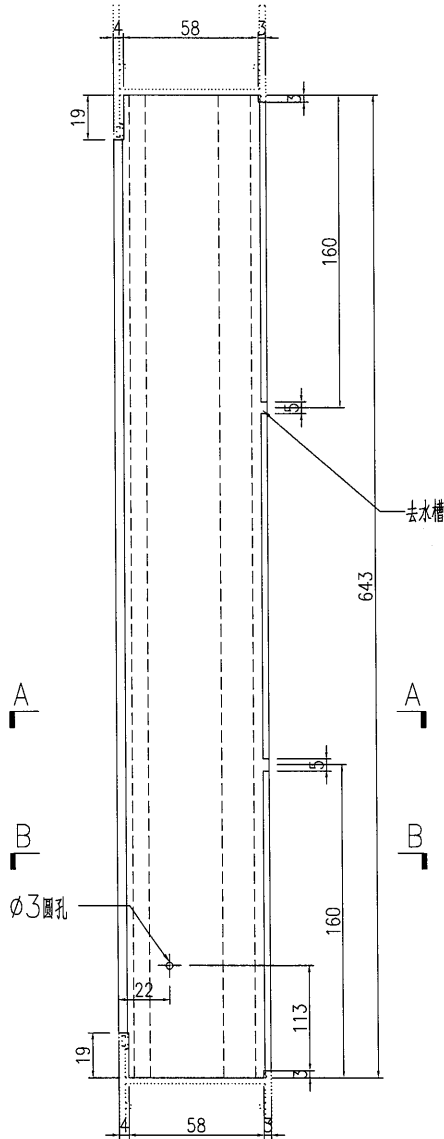

名稱	生底橫	制圖	WYY	2022.09.19	修改			
材料	X86184	復核			日期			
顏色	ECK3X10063S-XF1三塗(深灰)	批准			圖號	J857-FD-AL04R		



美特鋁質 有限公司
MIDI Aluminium Fabricator Ltd.

产品编号	L(mm)	数量	A	N	M	B	N1	M1	备注
J857-FD-AL03R-01		1							

工程號	J857	地盤	啓德6552
-----	------	----	--------

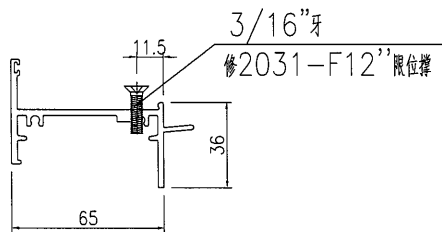
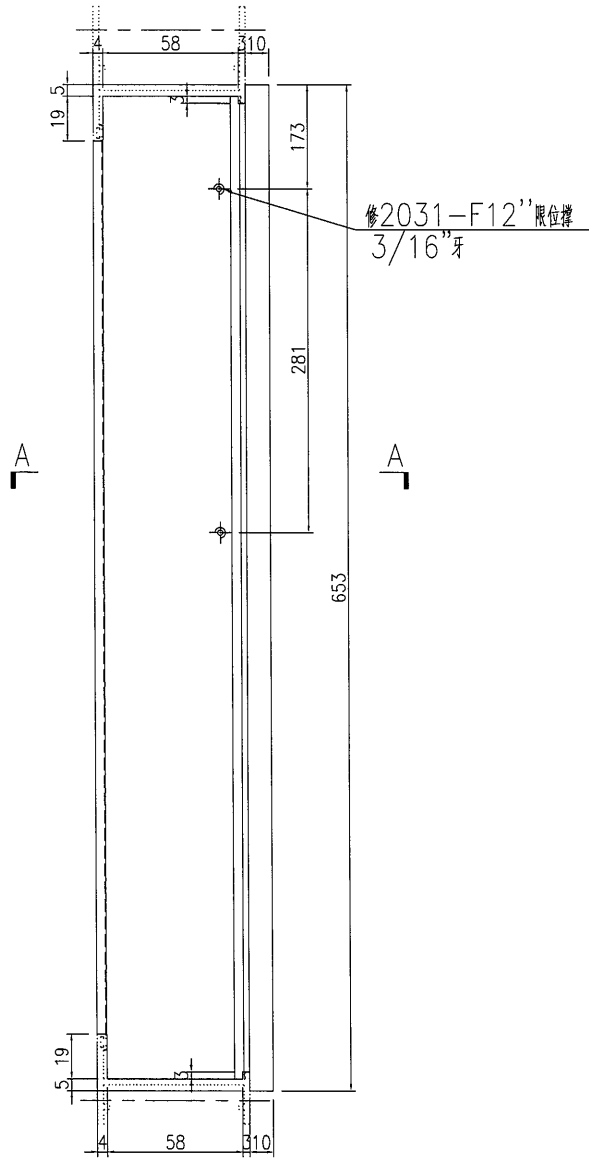

SECTION A-A

名稱	生頂橫	制圖	WYY	2022.09.19	修改		
材料	X86181	復核			日期		
顏色	ECK3X10063S-XF1三塗(深灰)	批准			圖號	J857-FD-AL03R	

EG-DWG3

 美特鋁質 有限公司 MIDI Aluminium Fabricator Ltd.				序号 1 2 3	产品编号 J857-FD-AL09-03 J857-FD-AL09-04 J857-FD-AL09-10	长度L 501 501 2360	数量 1 1 1
工程號 J857	地盤 啓德6552						

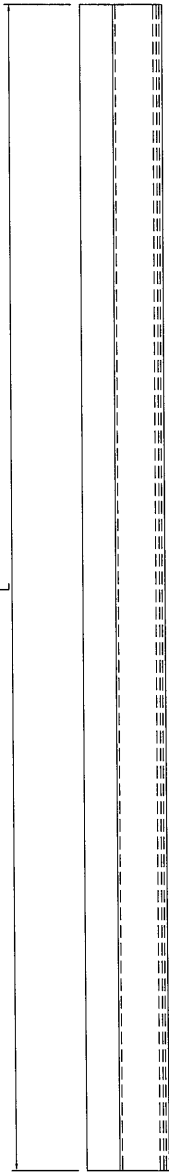

A

A

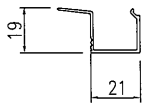

SECTION A-A

名稱 玻璃線—中空	制圖 WYY	日期 2022.04.25	修改 			
材料 X86113	復核 		日期 			
顏色 ECK3X10063S-XF1三塗(深灰)	批准 		圖號 J857-FD-AL09			

 美特铝质 有限公司 MIDI Aluminium Fabricator Ltd.			
工程號	J857	地盤	啓德6552

序号	产品编号	长度L	数量
1	J857-FD-AL05R-05	2478	1

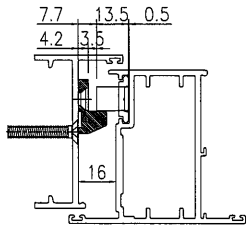

锁点与夹巴放样示意图

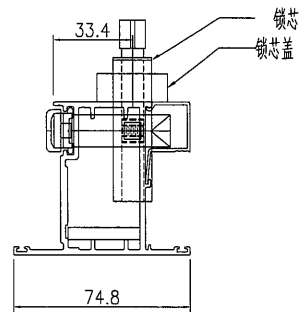

锁芯锁盒安装示意图
(锁芯配孔需以实物为准)

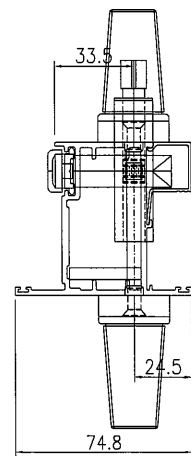

手柄安装示意图
(手柄配孔需以实物为准)

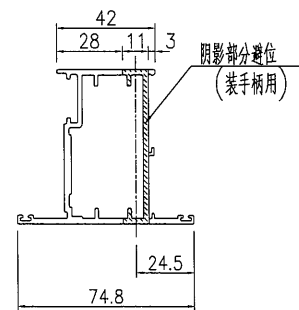

SECTION C-C

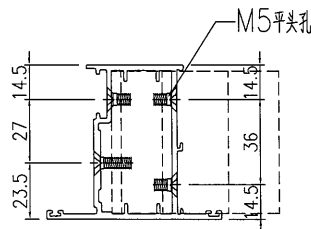

SECTION B-B

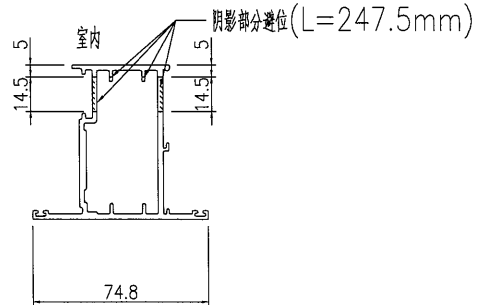

SECTION A-A

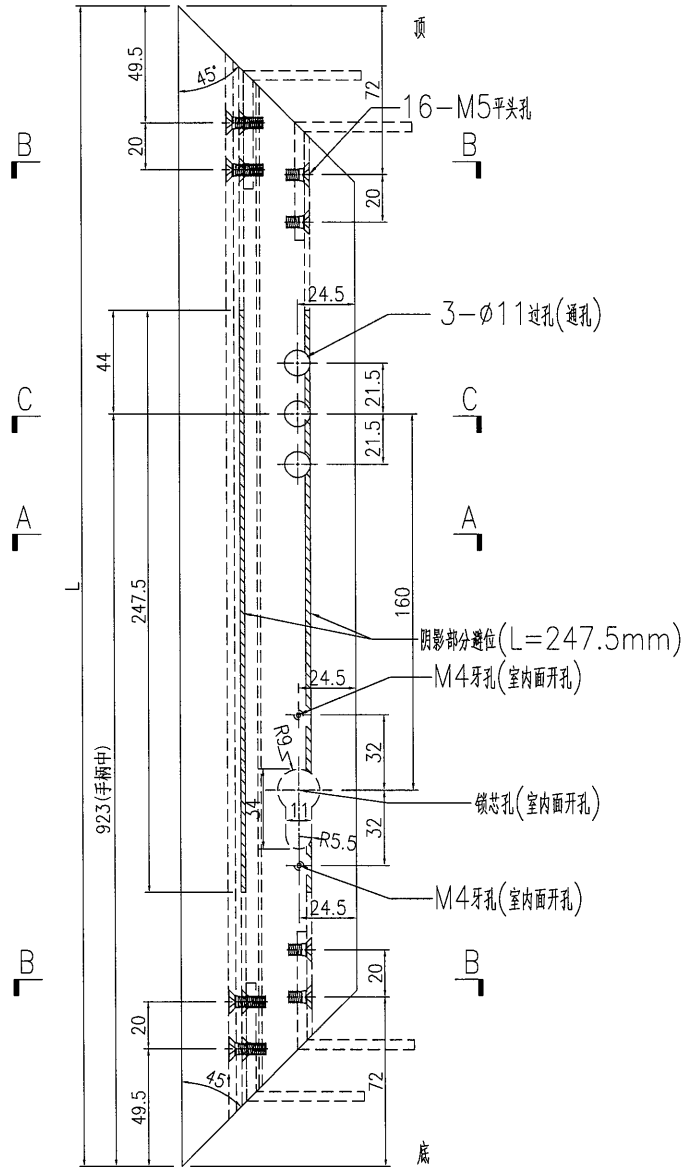

名稱	FD門玉料	制圖	WYY	2022.09.19	修改		
材料	X86114	復核			日期		
顏色	ECK3X10063S-XF1三塗(深灰)	批准			圖號	J857-FD-AL05R	



美特鋁質 有限公司
MIDI Aluminium Fabricator Ltd.

工程號 J857 地盤 啓德6552

序号	产品编号	长度L	数量	A	
1	J857-FD-AL06R-05	2478	1	689	2

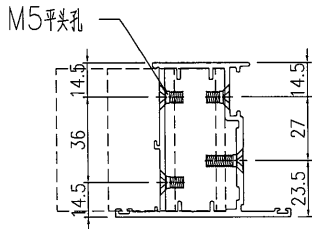
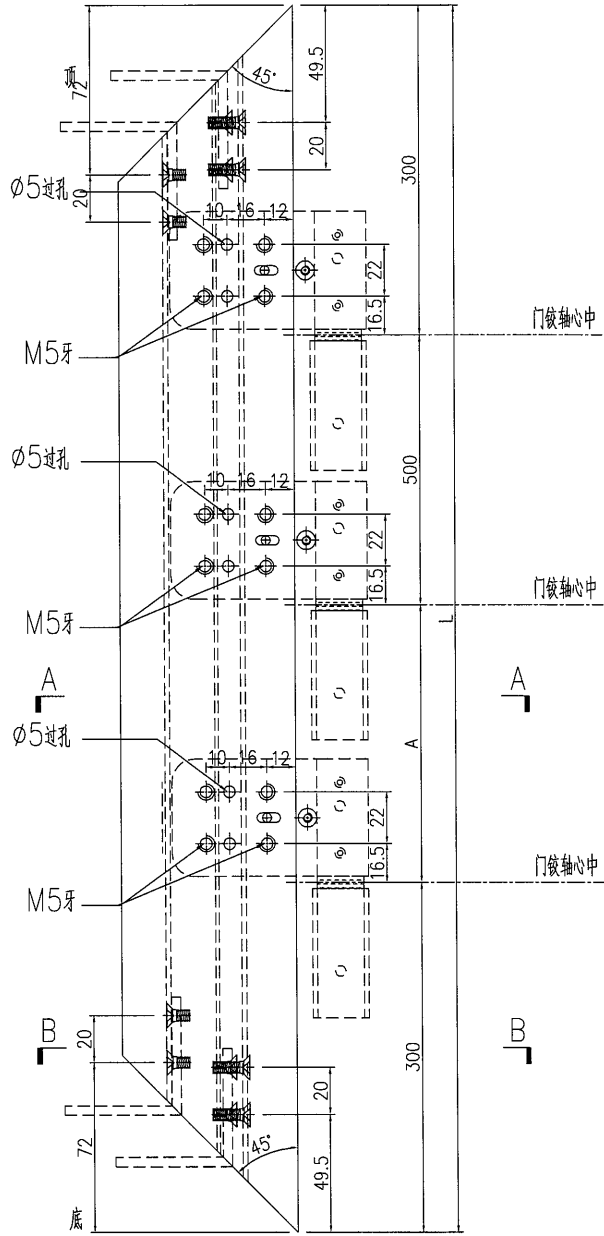

SECTION B-B

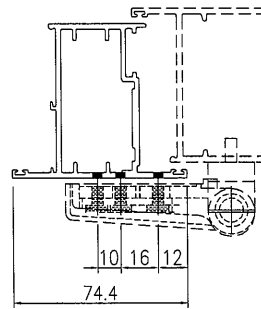

SECTION A-A

名稱	FD門玉料	制圖	WYY	2022.09.19	修改		
材料	X86114	復核			日期		
顏色	ECK3X10063S-XF1三塗(深灰)	批准			圖號	J857-FD-AL06R	



美特鋁質 有限公司
MIDI Aluminium Fabricator Ltd.

产品编号	L(mm)	数量	A	N	M	B	N1	M1	备注
J857-FD-AL07R-01		1							

工程號	J857	地盤	啓德6552
-----	------	----	--------

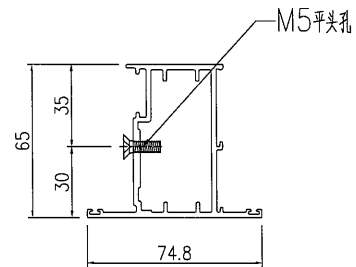
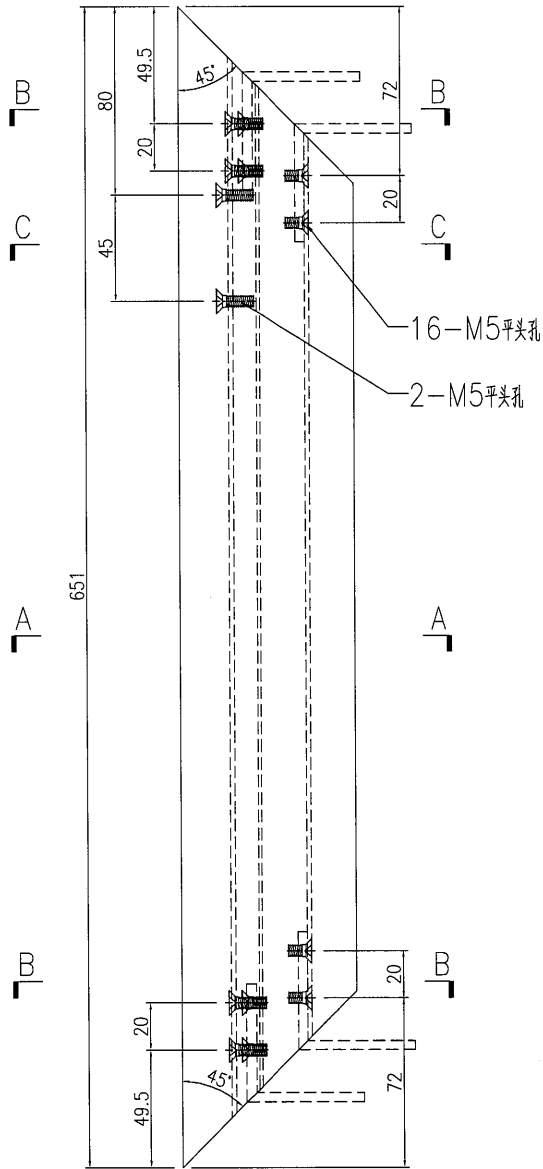

SECTION C-C

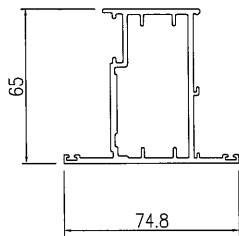

SECTION A-A

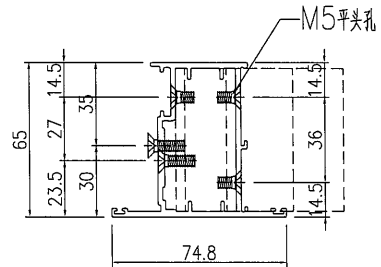

SECTION B-B

名稱	FD門玉料	制圖	WYY	2022.09.19	修改			
材料	X86114	復核			日期			
顏色	ECK3X10063S-XF1三塗(深灰)	批准			圖號	J857-FD-AL07R		



美特鋁質 有限公司
MIDI Aluminium Fabricator Ltd.

产品编号	L(mm)	数量	A	N	M	B	N1	M1	备注
J857-FD-AL08R-01		1							

工程號	J857	地盤	啓德6552
-----	------	----	--------

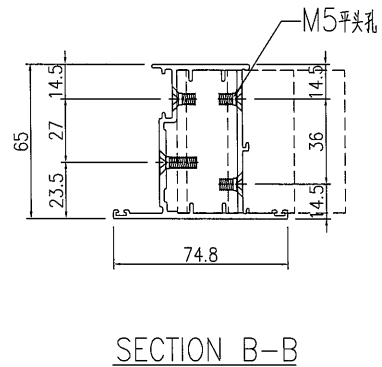
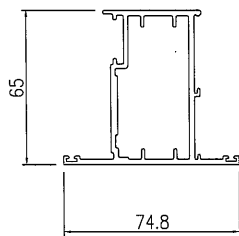
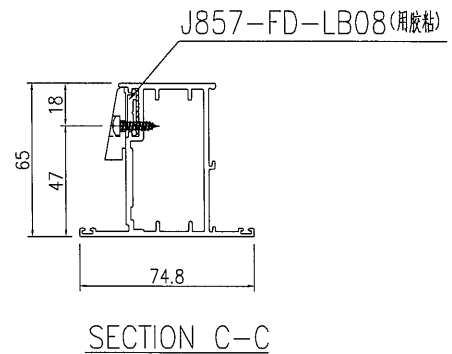
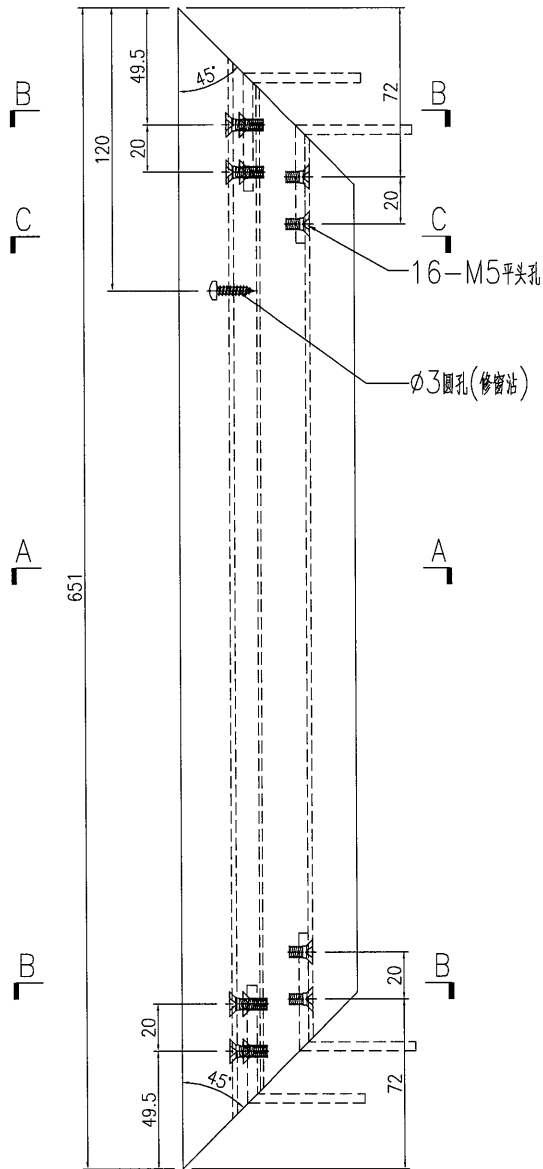

名稱	FD門玉料	制圖	WYY	2022.09.19	修改			
材料	X86114	復核			日期			
顏色	ECK3X10063S-XF1三塗(深灰)	批准			圖號	J857-FD-AL08R		

EG-DWG3



美特鋁質 有限公司
MIDI Aluminium Fabricator Ltd.

产品编号	L(mm)	数量	A	N	M	B	N1	M1	备注
		4							

工程號	J857	地盤	啓德6552
-----	------	----	--------

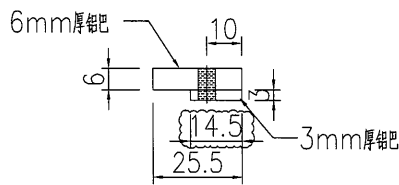
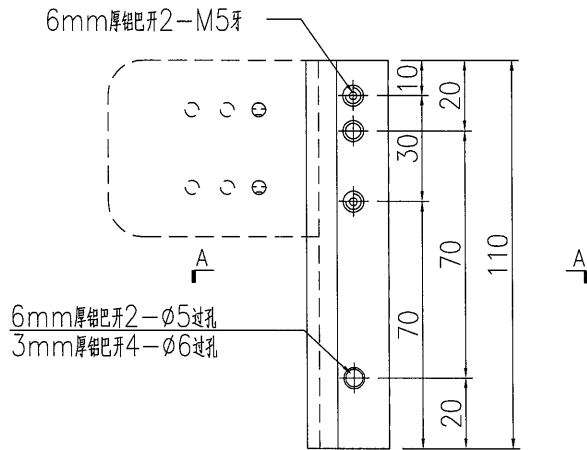

名稱	鋁巴加工圖	制圖	WYY	2022.09.19	修改			
材料	6mm厚鋁巴+3mm厚鋁巴	復核			日期			
顏色	MILL	批准			圖號	J857-FJ02R		



美特鋁質 有限公司
MIDI Aluminium Fabricator Ltd.

序号	产品编号	长度L	数量	A	B
1	J857-FJ04R-05	2118	1	689	689

工程號	J857	地盤	啓德6552
-----	------	----	--------

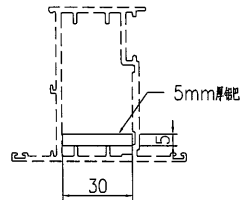
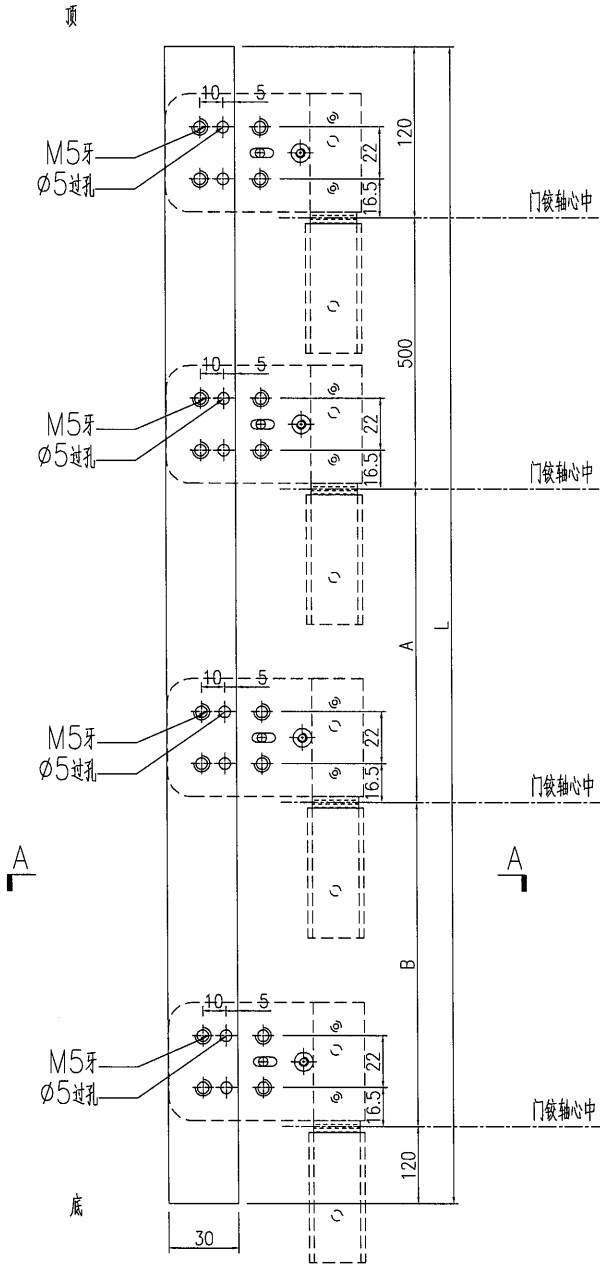

SECTION A-A

名稱	鋁巴加工圖	制圖	WYY	2022.09.19	修改		
材料	5mm厚鋁巴	復核			日期		
顏色	MILL	批准			圖號	J857-FJ04R	

EG-DWG3



美特鋁質 有限公司
MIDI Aluminium Fabricator Ltd.

产品编号	L(mm)	数量	A	N	M	B	N1	M1	备注
		4							

工程號	J857	地盤	啓德6552
-----	------	----	--------

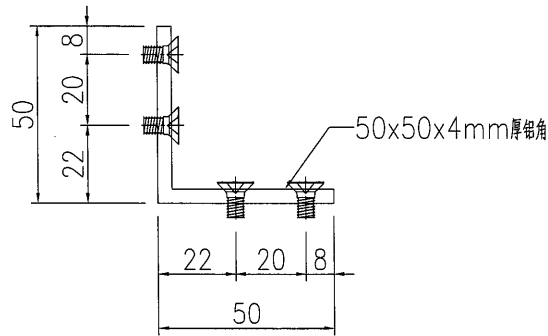
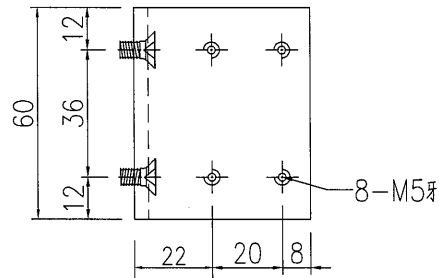

名稱	鋁角加工圖	制圖	WYY	2022.09.19	修改			
材料	50x50x4mm厚鋁角	復核			日期			
顏色	MILL	批准			圖號	J857-FJ06		

EG-DWG3



美特鋁質 有限公司
MIDI Aluminium Fabricator Ltd.

产品编号	L(mm)	数量	A	N	M	B	N1	M1	备注
		4							

工程號	J857	地盤	啓德6552
-----	------	----	--------

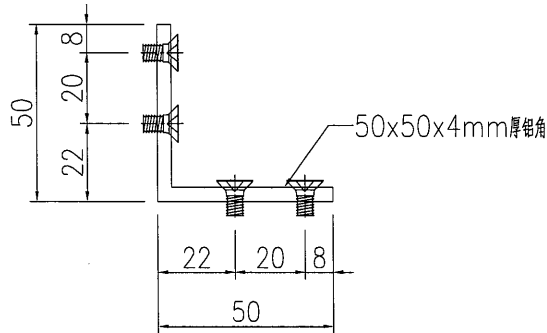
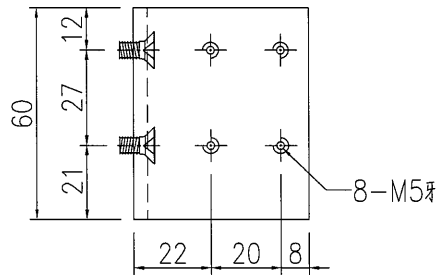

名稱	鋁角加工圖	制圖	WYY	2022.09.19	修改			
材料	50x50x4mm厚鋁角	復核			日期			
顏色	MILL	批准			圖號	J857-FJ07		

EG-DWG3



美特鋁質 有限公司
MIDI Aluminium Fabricator Ltd.

产品编号	L(mm)	数量	A	N	M	B	N1	M1	备注
		1							

工程號	J857	地盤	啓德6552
-----	------	----	--------

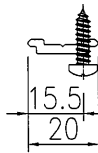
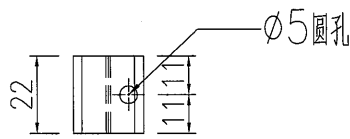

此拉巴为垫窗沾用

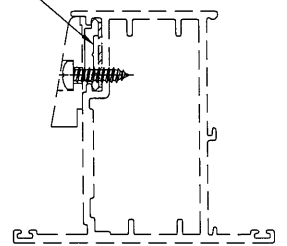

名稱	拉巴加工圖	制圖	WYY	2022.09.19	修改			
材料	H122785	復核			日期			
顏色	MILL	批准			圖號	J857-FD-LB08		

鋁材開料總表

工程號碼: J-857 工程名稱: 啟德6552

序號	鋁料編號	名稱	表面處理		開料長度	實用長料總數量		浪費率(%)
			顏色	層厚		支數	長度	
1	X86112	生邊企-門款	深灰色		5300	1	5300	3.79
2	X86113	玻璃線-中空	深灰色		5500	2	11000	47.47
5	X86181	生頂橫	深灰色		6000	1	6000	88.72
6	X86184	生底橫	深灰色		6000	1	6000	88.88
7	X86114	FD門玉料	深灰色		5800	2	11600	45.57
8	H122785	拉巴	深灰色		5800	1	5800	64.97
9	B1505	25x6mm厚鋁巴	MILL		5200	1	5200	90.85
10	B5831	14.5x3mm厚鋁巴	MILL		5200	1	5200	90.85
11	L068	50x50x4鋁角	MILL		6000	1	6000	91.13
12	B06679	30x5mm厚鋁巴	MILL		5200	1	5200	58.81
13	28x2mm鋁巴	用倉存	MILL		5800	1	5800	12.09

送至: _____

由: _____

日期: _____

簡短說明: _____

共12頁 第1頁

打印日期: 2022-9-21 打印時間: 14:05

工程號碼: J-857, 工程名稱: 啟德6552

開料長度: 5800, 總長料支數: 1, 總開料支數: 2

鋸片厚度(mm): 4, 料頭尾總切除(mm): 20, 浪費率(%): 12.09

鋁材開料清單 28x2mm鋁巴

鋁料 長度	窗號	編號(用料狀況)	實用長度(長料開數)	需要 支數	開料 支數	長料 支數	餘料 支數	編號(剩餘長度)
5800	J857-FD-AL02R-05, J857- FD-AL01R-05	(餘料)1, 1	2535.5	2	2	1	1	1@(701)x1 1@(3240.5)x1

工程號碼:J-857, 工程名稱:啟德6552

開料長度:5200, 總長料支數:1, 總開料支數:1

鋸片厚度(mm):4, 料頭尾總切除(mm):20, 浪費率(%):58.81

鋁材開料清單 B06679

鋁料 長度	窗號	編號(用料狀況)	實用長度(長料開數)	需要 支數	開料 支數	長料 支數	餘料 支數	編號(剩餘長度)
5200	J857-FJ04R-05	1	2118.0	1	1	1	0	1@(3058)x1

工程號碼:J-857, 工程名稱:啟德6552

開料長度:6000, 總長料支數:1, 總開料支數:8

鋸片厚度(mm):4, 料頭尾總切除(mm):20, 浪費率(%):91.13

鋁材開料清單 L068

鋁料 長度	窗號	編號(用料狀況)	實用長度(長料開數)	需要 支數	開料 支數	長料 支數	餘料 支數	編號(剩餘長度)
6000	J857-FJ07, J857-FJ06	(餘料)1, 1	60.0	8	8	1	1	1@(5468)x1 1@(5724)x1

工程號碼:J-857, 工程名稱:啟德6552

開料長度:5200, 總長料支數:1, 總開料支數:4

鋸片厚度(mm):4, 料頭尾總切除(mm):20, 浪費率(%):90.85

鋁材開料清單 B5831

鋁料 長度	窗號	編號(用料狀況)	實用長度(長料開數)	需要 支數	開料 支數	長料 支數	餘料 支數	編號(剩餘長度)
5200	J857-FJ02R	1	110.0	4	4	1	0	1@(4724)x1

工程號碼:J-857, 工程名稱:啟德6552

開料長度:5200, 總長料支數:1, 總開料支數:4

鋸片厚度(mm):4, 料頭尾總切除(mm):20, 浪費率

鋁材開料清單 B1505

鋁料 長度	窗號	編號(用料狀況)	實用長度(長料開數)	需要 支數	開料 支數	長料 支數	餘料 支數	編號(剩餘長度)
5200	J857-FJ02R	1	110.0	4	4	1	0	1@(4724)x1

工程號碼:J-857, 工程名稱:啟德6552

開料長度:5800, 總長料支數:1, 總開料支數:3

鋸片厚度(mm):4, 料頭尾總切除(mm):20, 浪費率(%):64.97

鋁材開料清單 H122785

鋁料 長度	窗號	編號(用料狀況)	實用長度(長料開數)	需要 支數	開料 支數	長料 支數	餘料 支數	編號(剩餘長度)
5800	J857-FD-LB05	1	1385.0	1	1	1	0	1@(4391)x1
5800	J857-FD-LB02	(餘料)1	593.0	1	1	0	1	1@(3794)x1
5800	J857-FD-LB08	(餘料)1	22.0	1	1	0	1	1@(3768)x1

工程號碼:J-857, 工程名稱:啟德6552

開料長度:5800, 總長料支數:2, 總開料支數:4

鋸片厚度(mm):4, 料頭尾總切除(mm):20, 浪費率(%):45.57

鋁材開料清單 X86114

鋁料 長度	窗號	編號(用料狀況)	實用長度(長料開數)	需要 支數	開料 支數	長料 支數	餘料 支數	編號(剩餘長度)
5800	J857-FD-AL06R-05	(餘料)1	2478.0	2	1	0	1	1@(816)x1
5800	J857-FD-AL05R-05	1	2478.0		1	1	0	1@(3298)x1
5800	J857-FD-AL07R-01	(餘料)1	651.0	2	1	0	1	1@(161)x1
5800	J857-FD-AL08R-01	2	651.0		1	1	0	2@(5125)x1

工程號碼:J-857, 工程名稱:啟德6552

開料長度:6000, 總長料支數:1, 總開料支數:1

鋸片厚度(mm):4, 料頭尾總切除(mm):20, 浪費率(%):88.88

鋁材開料清單 X86184

鋁料 長度	窗號	編號(用料狀況)	實用長度(長料開數)	需要 支數	開料 支數	長料 支數	餘料 支數	編號(剩餘長度)
6000	J857-FD-AL04R-01	1	643.0	1	1	1	0	1@(5333)x1

工程號碼:J-857, 工程名稱:啟德6552

開料長度:6000, 總長料支數:1, 總開料支數:1

鋸片厚度(mm):4, 料頭尾總切除(mm):20, 浪費率

鋁材開料清單 X86181

鋁料 長度	窗號	編號(用料狀況)	實用長度(長料開數)	需要 支數	開料 支數	長料 支數	餘料 支數	編號(剩餘長度)
6000	J857-FD-AL03R-01	1	653.0	1	1	1	0	1@(5323)x1

鋁材開料清單 X86113

鋁料 長度	窗號	編號(用料狀況)	實用長度(長料開數)	需要 支數	開料 支數	長料 支數	餘料 支數	編號(剩餘長度)
5500	J857-FD-AL09-10	(餘料)1	2360.0	2	1	0	1	1@(752)x1
5500	J857-FD-AL09-09	1	2360.0		1	1	0	1@(3116)x1
5500	J857-FD-AL09-03	(餘料)1	501.0	2	1	0	1	1@(247)x1
5500	J857-FD-AL09-04	2	501.0		1	1	0	2@(4975)x1

工程號碼:J-857, 工程名稱:啟德6552

開料長度:5300, 總長料支數:1, 總開料支數:2

鋸片厚度(mm):4, 料頭尾總切除(mm):20, 浪費率(%):3.79

鋁材開料清單 X86112

鋁料 長度	窗號	編號(用料狀況)	實用長度(長料開數)	需要 支數	開料 支數	長料 支數	餘料 支數	編號(剩餘長度)
5300	J857-FD-AL02R-05, J857- FD-AL01R-05	(餘料)1, 1	2535.5	2	2	1	1	1@(201)x1 1@(2740.5)x1