

工程指示 / 要求簡箋 ENGINEER INSTRUCTIONS(E.I.)

工程指示編號:	EI- 4638	修改版本:	D
工程編號:	HK- 0878/22 J 857	工程名稱:	啟德6552
收件人:	生統	發件人:	Nero HO
工程項目:	幕牆單元件 - 地盤用收邊用鋁板	日期:	31/05/2022

<input type="checkbox"/> 原合約工程包	<input type="checkbox"/> 原合約工程加 / 減賬 QT-	<input type="checkbox"/> 新工程報價 QT-
---------------------------------	--	------------------------------------

信件批核號碼/圖紙參考編號:	批核模具圖紙編號:
客戶指示附件:	管理內部批簽署:

<input type="checkbox"/> 初步鋁料 B.M.	<input type="checkbox"/> 加工拆圖, 然後生產	<input type="checkbox"/> 尺寸表
<input type="checkbox"/> 正式鋁料 B.M.	<input type="checkbox"/> 技術上資料/指示	<input type="checkbox"/> 報價
<input type="checkbox"/> 配件 B.M.	<input type="checkbox"/> 樣辦或貨品說明書	<input type="checkbox"/> 分判合約
<input type="checkbox"/> 其他:		

內容:  
修改加工圖

完成上列要求日期: /

國內

<input type="checkbox"/> 生產技術總監	<input type="checkbox"/> 連附件	<input type="checkbox"/> 技術部	<input type="checkbox"/> 連附件	<input type="checkbox"/> 生產部	<input type="checkbox"/> 連附件
<input type="checkbox"/> 採購部	<input type="checkbox"/> 連附件	<input checked="" type="checkbox"/> 生產統籌部	<input checked="" type="checkbox"/> 連附件	<input type="checkbox"/> 報關組	<input type="checkbox"/> 連附件
<input type="checkbox"/> 質檢部	<input type="checkbox"/> 連附件	<input type="checkbox"/> 會計部	<input type="checkbox"/> 連附件	<input type="checkbox"/> 機械設計部	<input type="checkbox"/> 連附件
<input checked="" type="checkbox"/> 香港辦	<input checked="" type="checkbox"/> 連附件	<input type="checkbox"/> 其他:			

<input type="checkbox"/> 行政部	<input type="checkbox"/> 連附件	<input type="checkbox"/> 會計部	<input type="checkbox"/> 連附件	<input type="checkbox"/> 統籌部	<input type="checkbox"/> 連附件	<input checked="" type="checkbox"/> 工程部	<input checked="" type="checkbox"/> 連附件
<input type="checkbox"/> 採購部	<input type="checkbox"/> 連附件	<input type="checkbox"/> QS部	<input type="checkbox"/> 連附件	<input type="checkbox"/> 地盤管理	<input type="checkbox"/> 連附件	<input type="checkbox"/> 維修部	<input type="checkbox"/> 連附件

*發件人簽署:	<i>M</i>	*組別成員批核簽署:	<i>AA</i>
傳遞編號:	HK 0878/22	項目經理簽署:	



美特鋁質有限公司  
MIDI Aluminium Fabricator Ltd.

工程號	J857	類別		物料號	-							
地盤	啟德6552	制圖	陈梓豪	2022.5.3	圖號	AC-201						
修改	A	採用	工廠	地盤	✓	图纸名称	收边铝板	復核	練松文	2022.5.4	數量	-
日期	5.30	材料颜色	AL2: ECK3M96295S-ZD1	材料	3mm 铝板	批准	林仁安	2022.5.5	單件重量	-	(KG)	

顶部

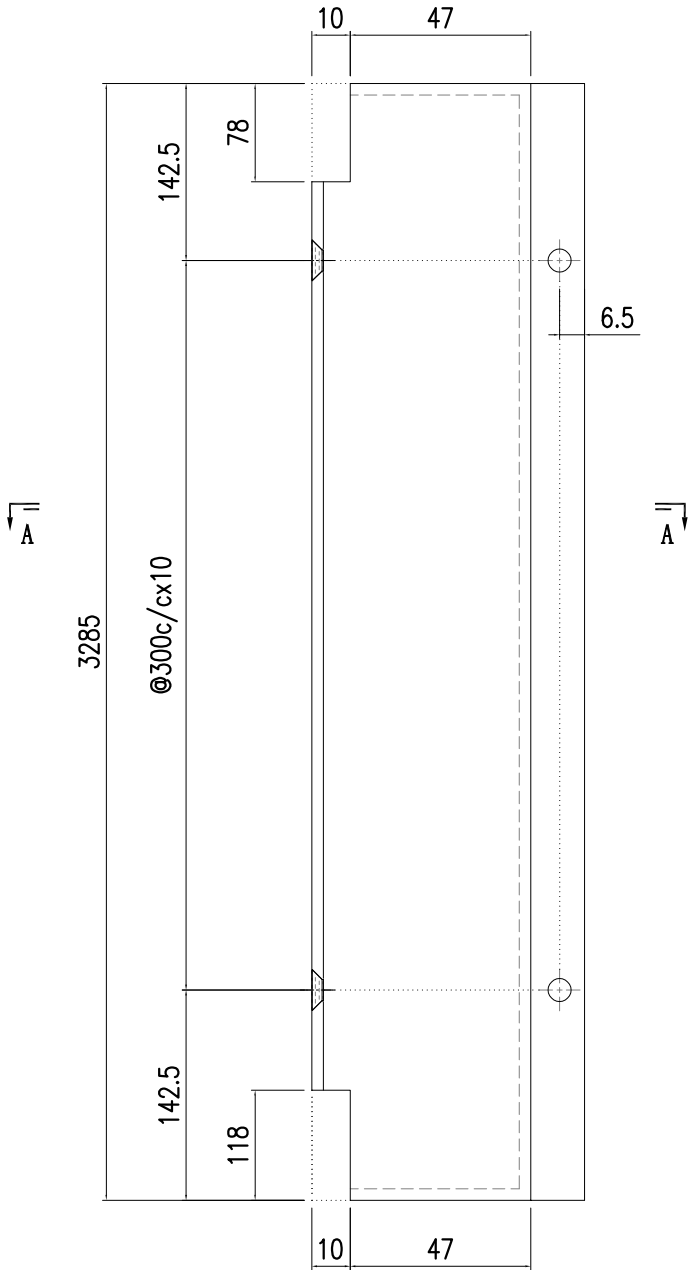

11-M5沉头孔

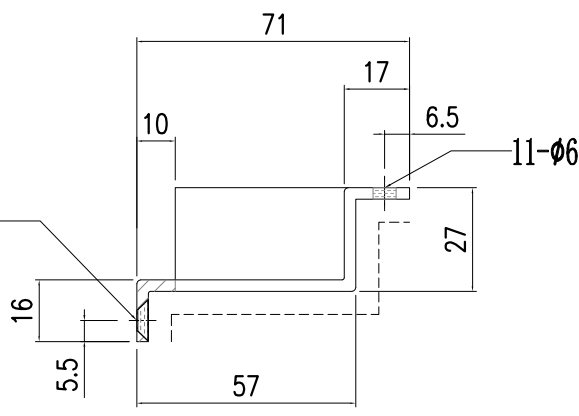

SECTION A-A

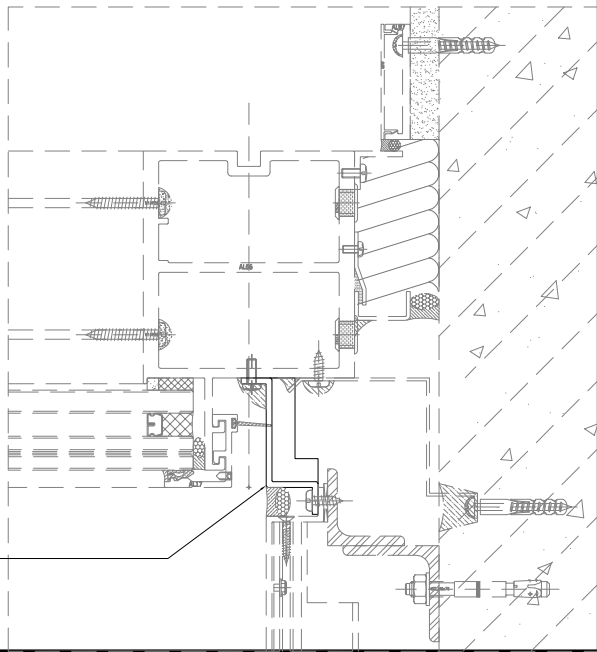

本品



美特鋁質有限公司  
MIDI Aluminium Fabricator Ltd.

工程號	J857	類別		物料號	-									
地盘	啟德6552	制圖	陈梓豪	2022.5.3	圖號	AC-202								
修改	A	-	-	採用工廠	-	地盤	✓	图纸名称	收边铝板	復核	練松文	2022.5.4	數量	-
日期	5.30	-	-	材料颜色	AL2: ECK3M96295S-ZD1	材料	3mm 铝板	批准	林仁安	2022.5.5	單件重量	-	(KG)	

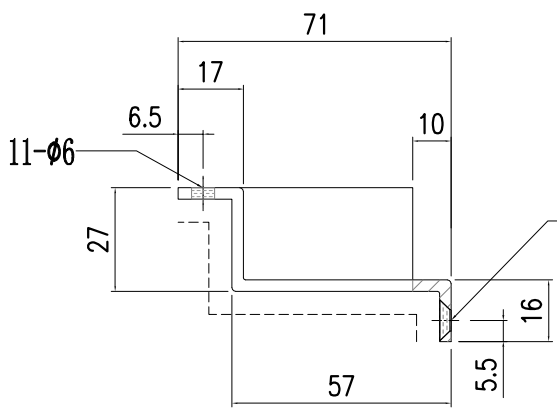
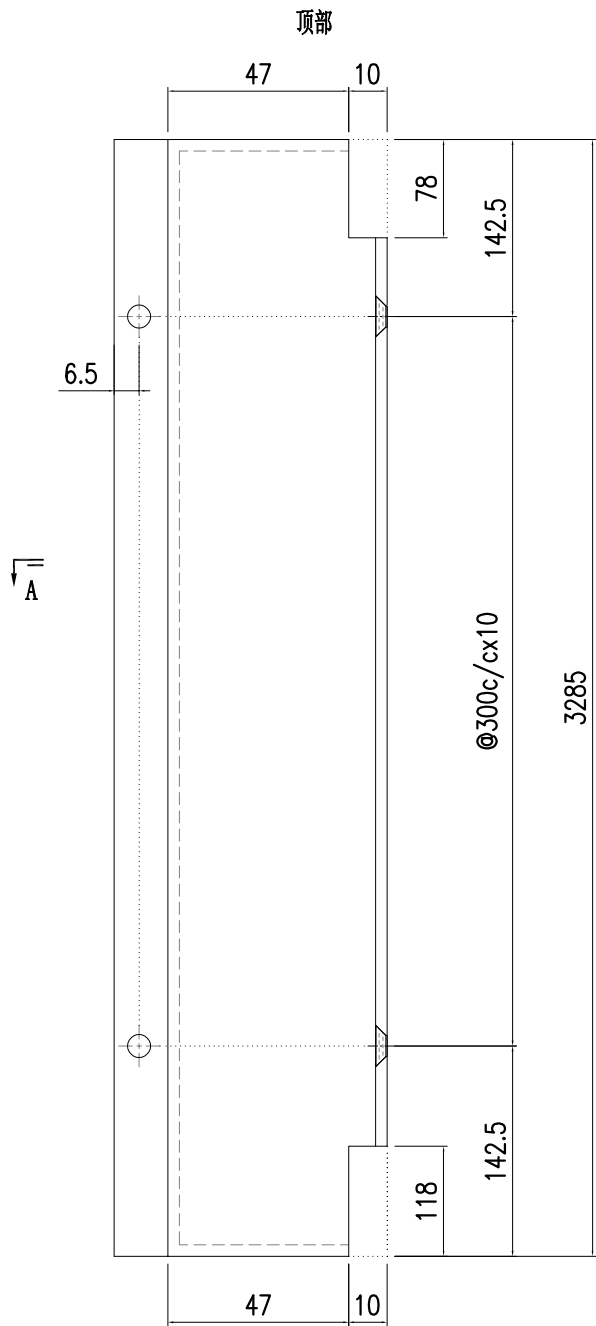

SECTION A-A

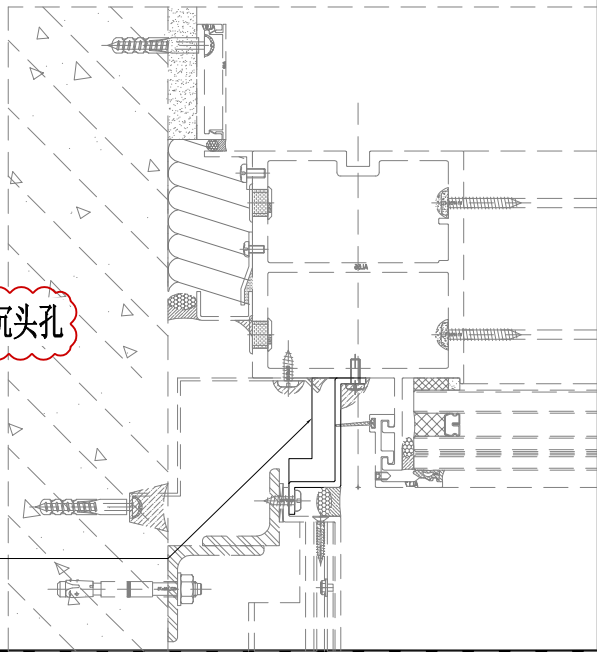



美特鋁質有限公司  
MIDI Aluminium Fabricator Ltd.

工程號	J857	類別		物料號	-						
地盘	啟德6552	制圖	陈梓豪	2022.5.3	圖號	AC-203					
修改	A	採用	工廠	-	地盤	✓					
日期	5.30	材料颜色	AL2: ECK3M96295S-ZD1	材料	3mm 铝板	批准	林仁安	2022.5.5	單件重量	-	(KG)

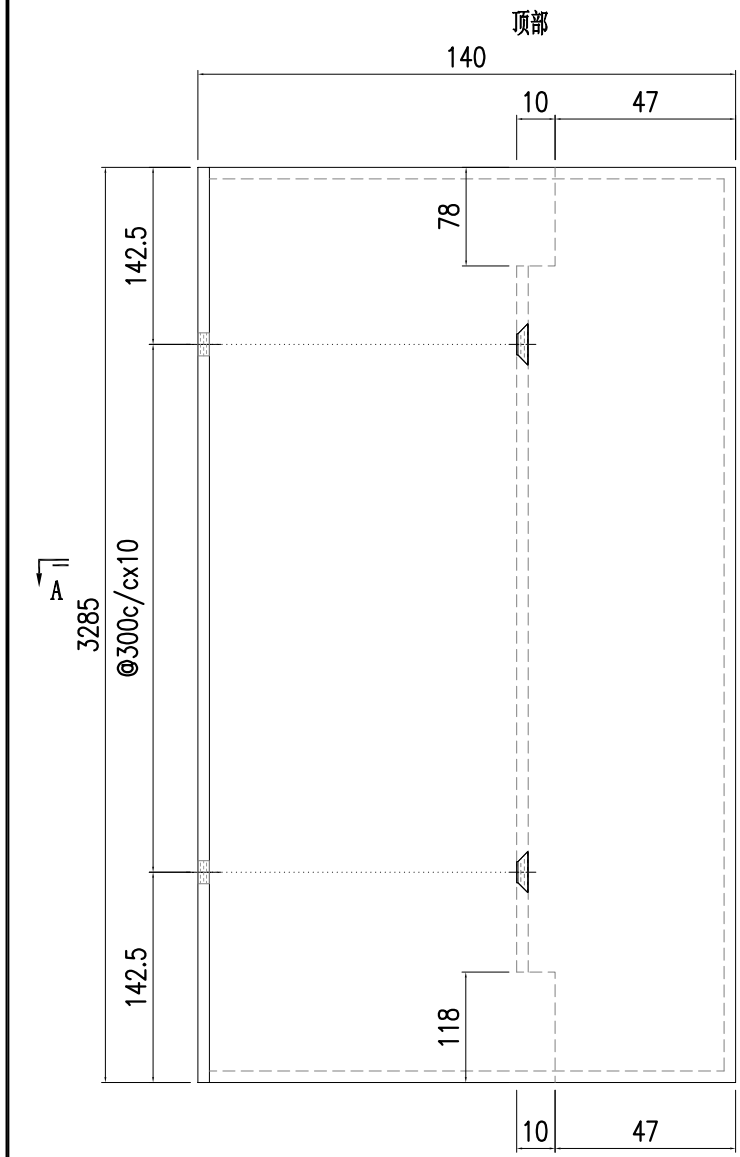

A

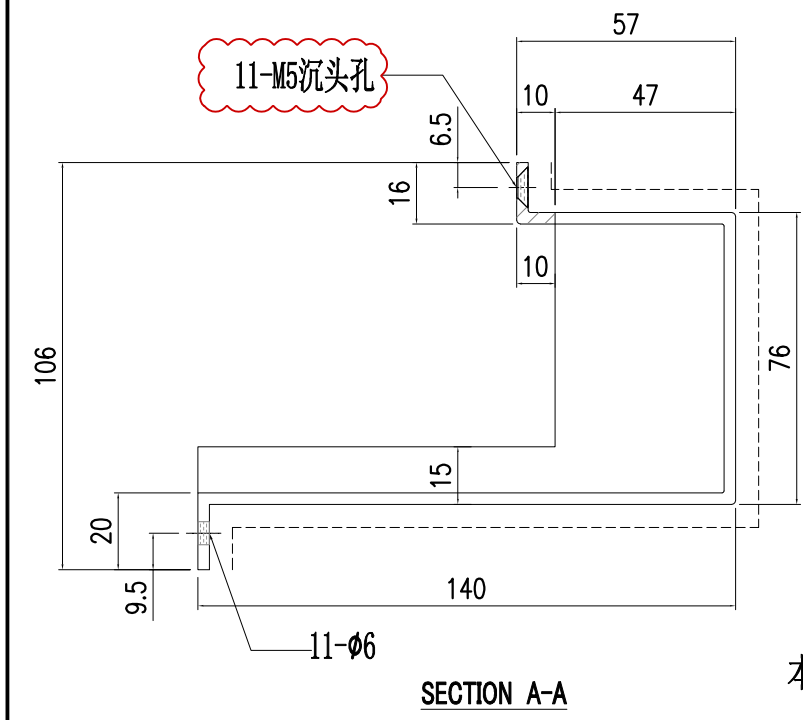

SECTION A-A

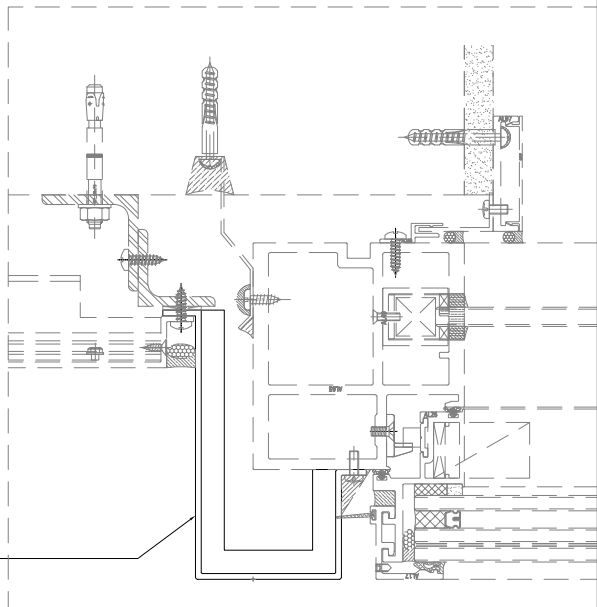

本品



美特鋁質有限公司  
MIDI Aluminium Fabricator Ltd.

工程號	J857	類別		物料號	-									
地盘	啟德6552	制圖	陈梓豪	2022.5.3	圖號	AC-204								
修改	A	-	-	採用工廠	-	地盤	✓	图纸名称	收边铝板	復核	練松文	2022.5.4	數量	-
日期	5.30	-	-	材料颜色	AL2: ECK3M96295S-ZD1	材料	3mm 铝板	批准	林仁安	2022.5.5	單件重量	-	(KG)	

顶部

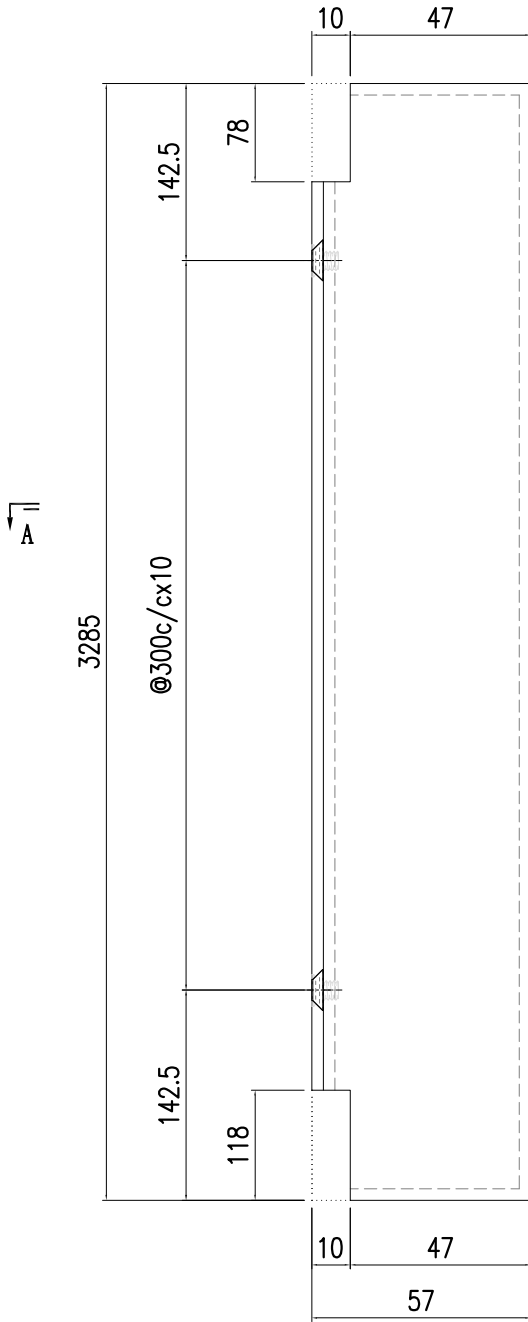

适用于: 单元体编号

- CW-207
- CW-214
- CW-214D
- CW-222
- CW-222D
- CW-230
- CW-230D
- CW-234
- CW-234D
- CW-236
- CW-236D
- CW-264
- CW-286
- CW-286D
- CW-288
- CW-407
- CW-414
- CW-422
- CW-434
- CW-436
- CW-507
- CW-514
- CW-522
- CW-530
- CW-534
- CW-536

收M5沉头螺丝

11-M5沉头孔

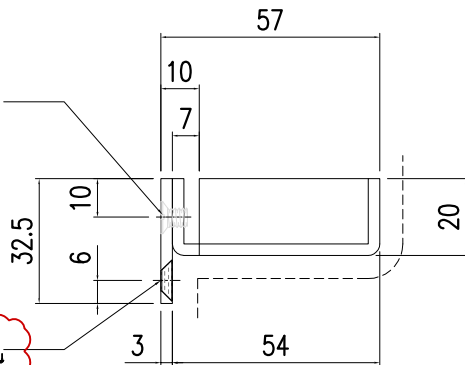

本品

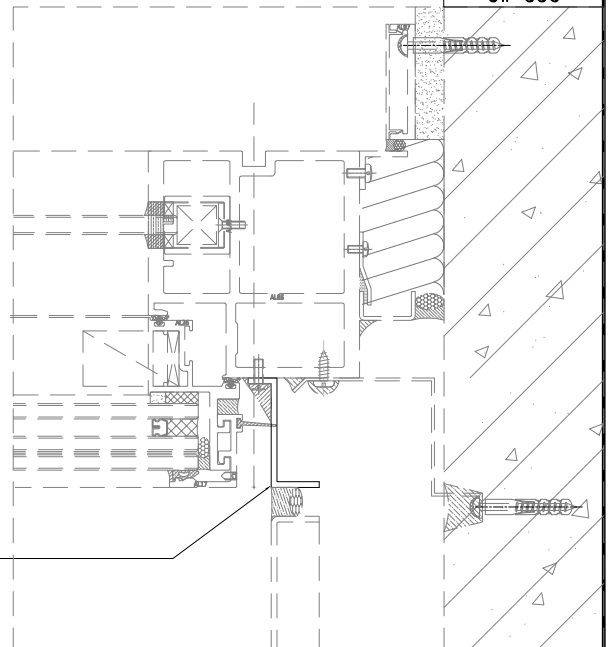



美特鋁質有限公司  
MIDI Aluminium Fabricator Ltd.

工程號	J857	類別		物料號	-			
地盘	啟德6552	制圖	陈梓豪	2022.5.3	圖號	AC-205		
修改	A	-	-	復核	練松文	2022.5.4	數量	-
日期	5.30	-	-	批准	林仁安	2022.5.5	單件重量	- (KG)

採用	工廠	-	地盤	✓	图纸名称	收边铝板
材料颜色	AL2: ECK3M96295S-ZD1	材料	3mm 铝板			

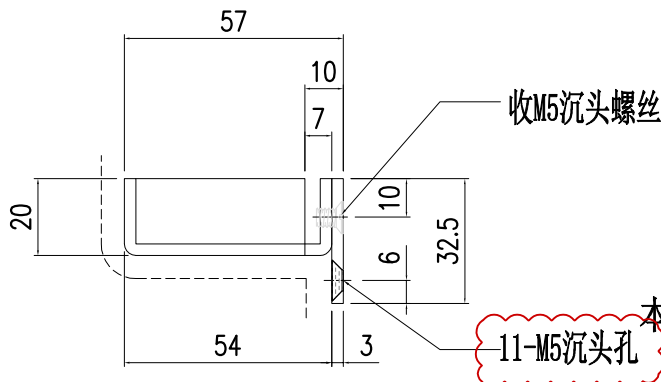
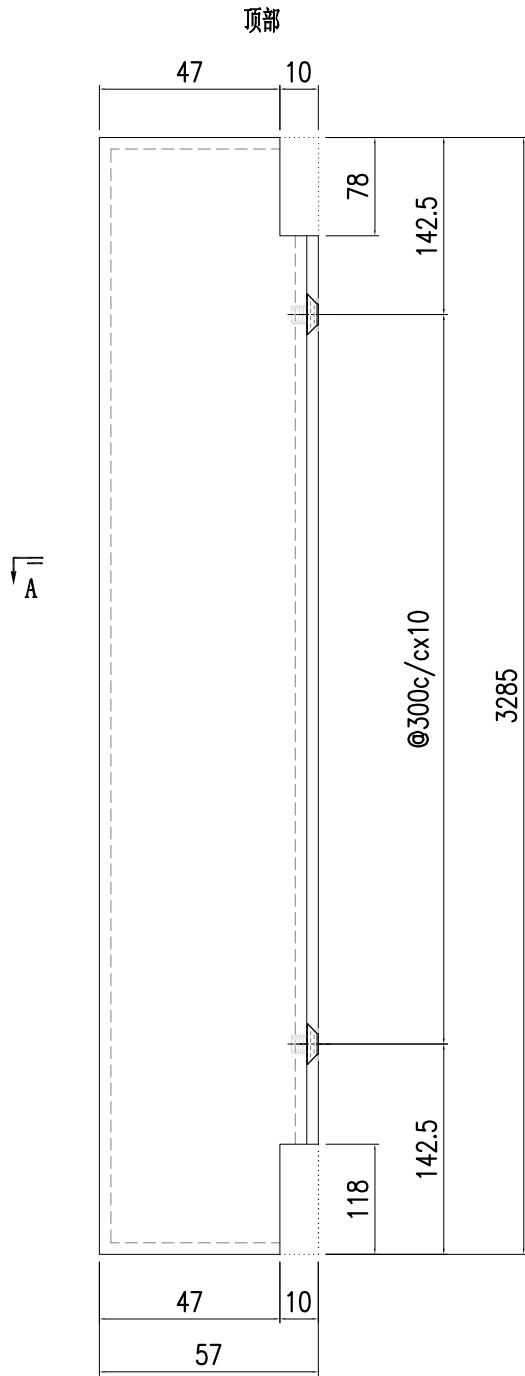

SECTION A-A

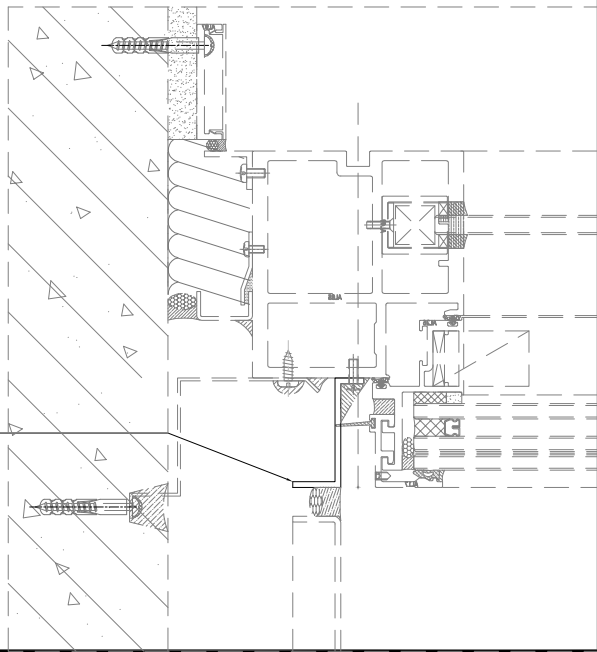

适用于: 单元体编号

- CW-208
- CW-208D
- CW-215
- CW-215D
- CW-223
- CW-223D
- CW-231
- CW-231D
- CW-235
- CW-235D
- CW-237
- CW-237D
- CW-238
- CW-238D
- CW-265
- CW-265A
- CW-276
- CW-280
- CW-280D
- CW-293
- CW-293A
- CW-408
- CW-415
- CW-423
- CW-431
- CW-435
- CW-437
- CW-438
- CW-508
- CW-515
- CW-523
- CW-531
- CW-535
- CW-537
- CW-538



美特鋁質有限公司  
MIDI Aluminium Fabricator Ltd.

工程號	J857	類別		物料號	-									
地盘	啟德6552	制圖	陈梓豪	2022.5.3	圖號	AC-208								
修改	A	-	-	採用工廠	-	地盤	✓	图纸名称	收边铝板	復核	練松文	2022.5.4	數量	-
日期	5.30	-	-	材料颜色	AL2: ECK3M96295S-ZD1	材料	3mm 铝板	批准	林仁安	2022.5.5	單件重量	-	(KG)	

顶部

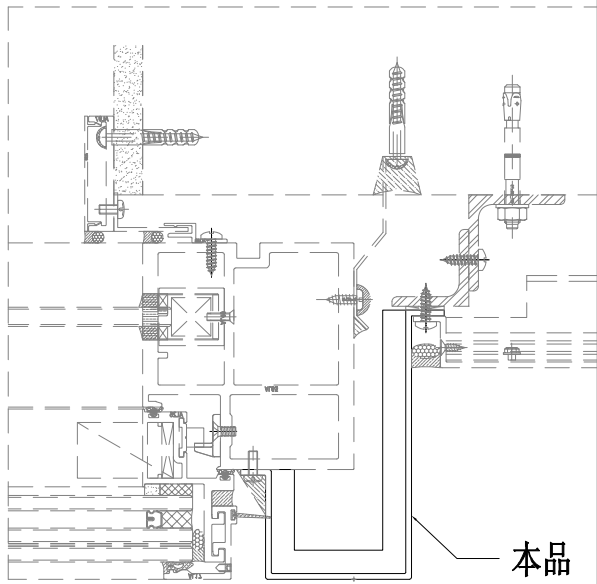
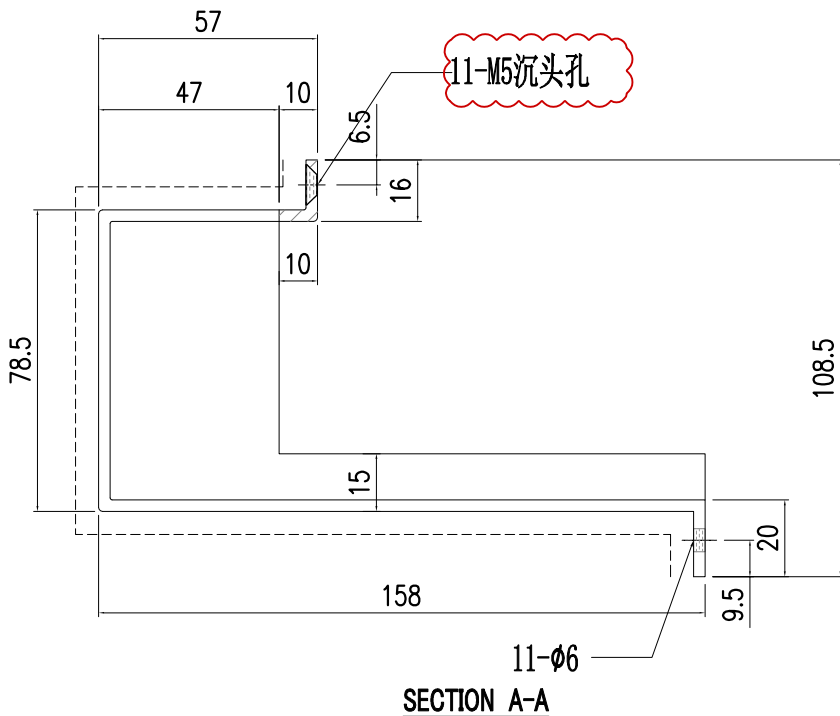
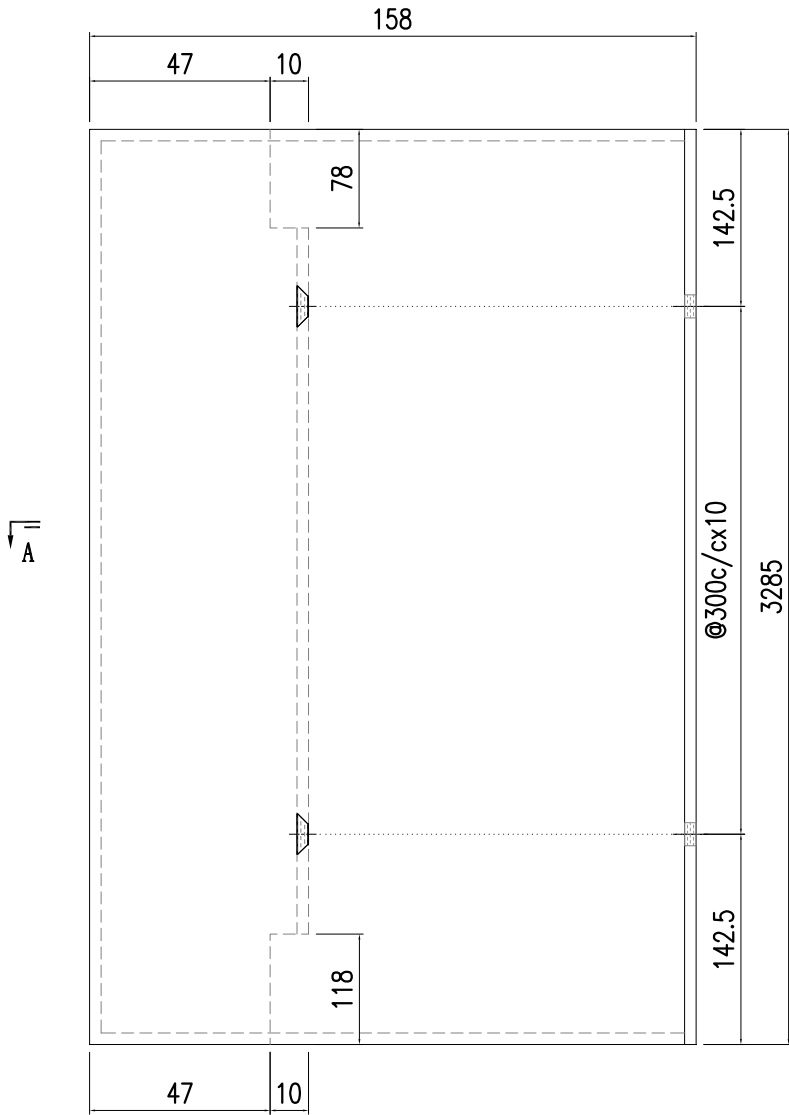





美特鋁質有限公司  
MIDI Aluminium Fabricator Ltd.

工程號	J857	類別		物料號	-					
地盘	啟德6552	制圖	陈梓豪	2022.5.3	圖號	AC-210				
修改	A - -	採用工廠	-	地盤	✓	图纸名称	收边铝板			
日期	5.30 - -	材料颜色	AL2: ECK3M96295S-ZD1	材料	3mm 铝板	復核	練松文	2022.5.4	數量	-
						批准	林仁安	2022.5.5	單件重量	- (KG)

顶部

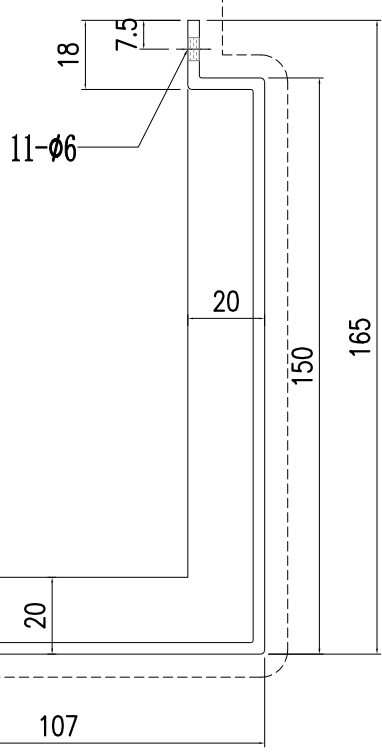
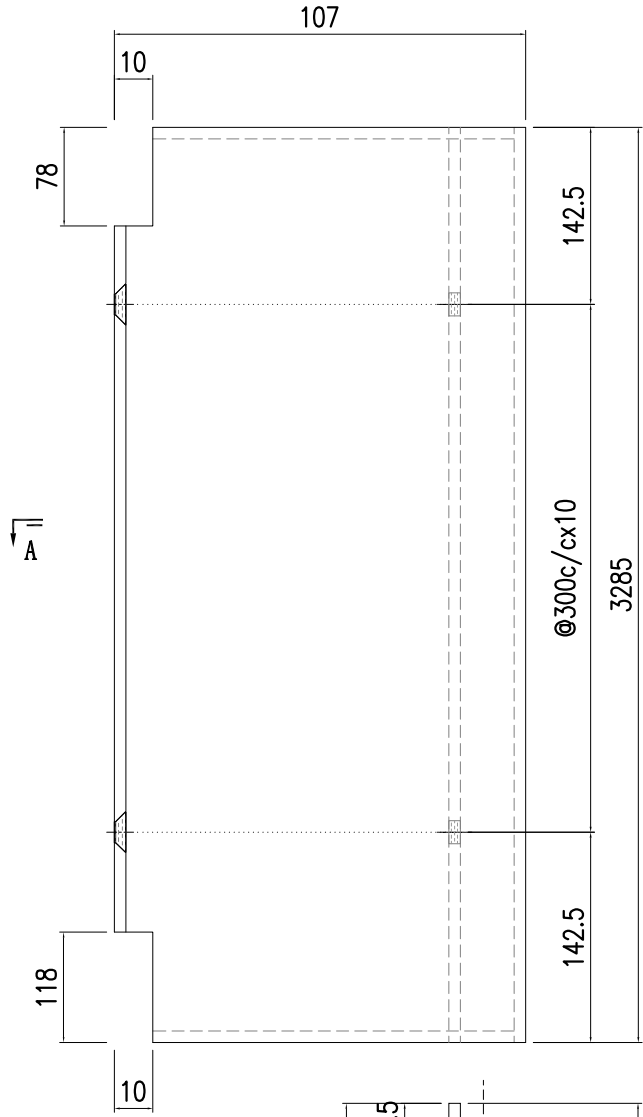

11-M5沉头孔

SECTION A-A

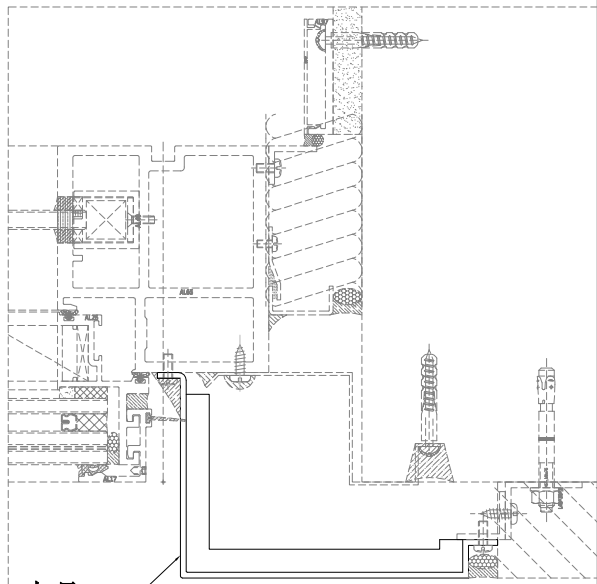

本品



美特鋁質有限公司  
MIDI Aluminium Fabricator Ltd.

工程號	J857	類別		物料號	-			
地盘	啟德6552	制圖	陈梓豪	2022.5.3	圖號	AC-211		
修改	A	採用	工廠	-	地盤	✓		
日期	5.30	材料颜色	AL2: ECK3M96295S-ZD1	图纸名称	收边铝板	數量	-	
		材料	3mm 铝板	復核	練松文	2022.5.4	單件重量	- (KG)
				批准	林仁安	2022.5.5		

顶部

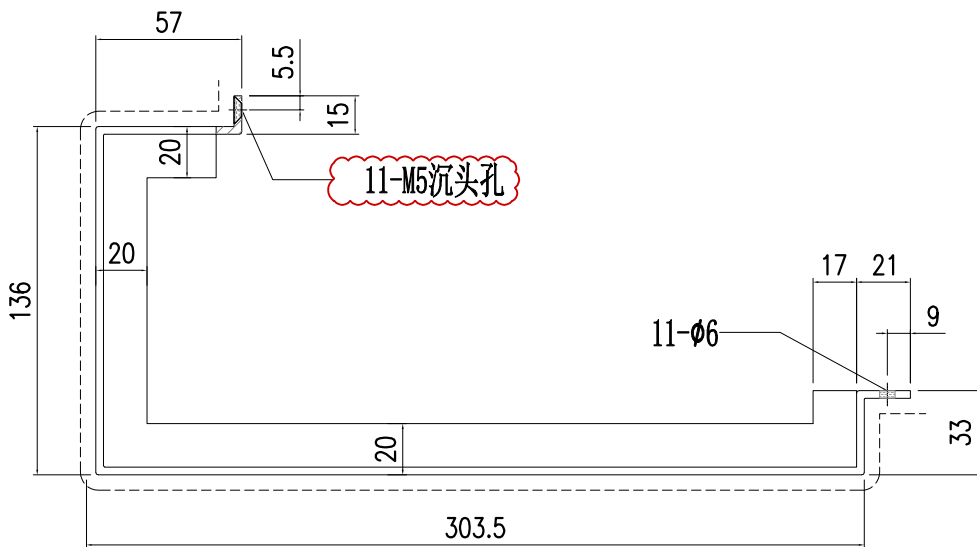
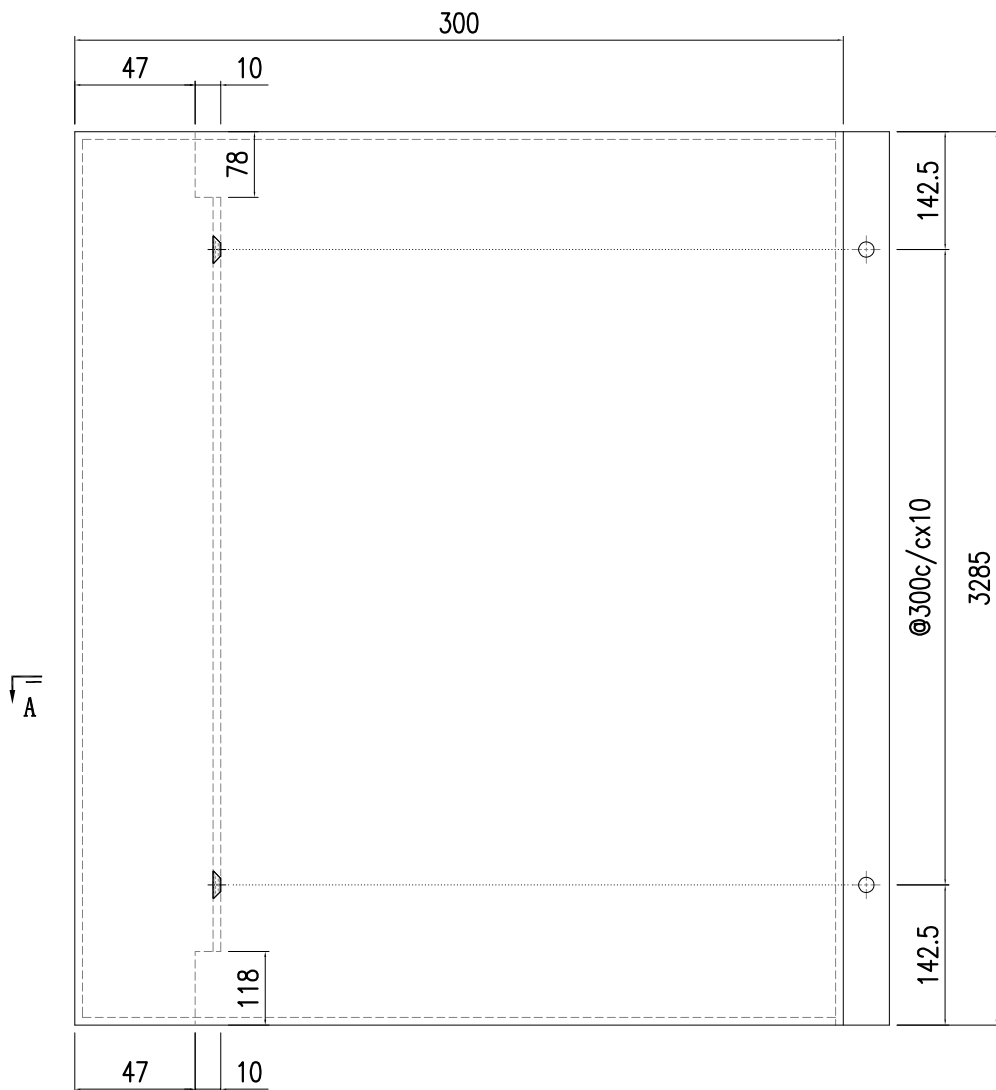

SECTION A-A

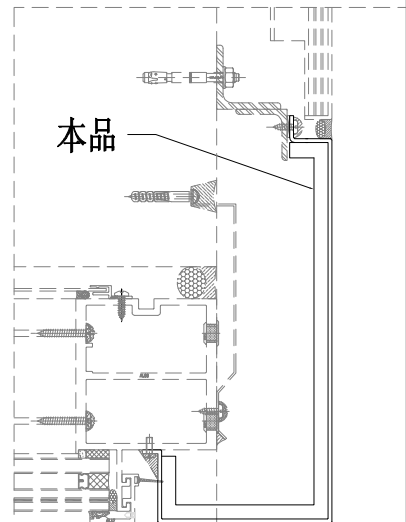



美特鋁質有限公司  
MIDI Aluminium Fabricator Ltd.

工程號	J857	類別		物料號	-						
地盘	啟德6552	制圖	陈梓豪	2022.5.3	圖號	AC-212					
修改	A	採用	工廠	-	地盤	✓					
日期	5.30	材料颜色	AL2: ECK3M96295S-ZD1	材料	3mm 铝板	批准	林仁安	2022.5.5	單件重量	-	(KG)

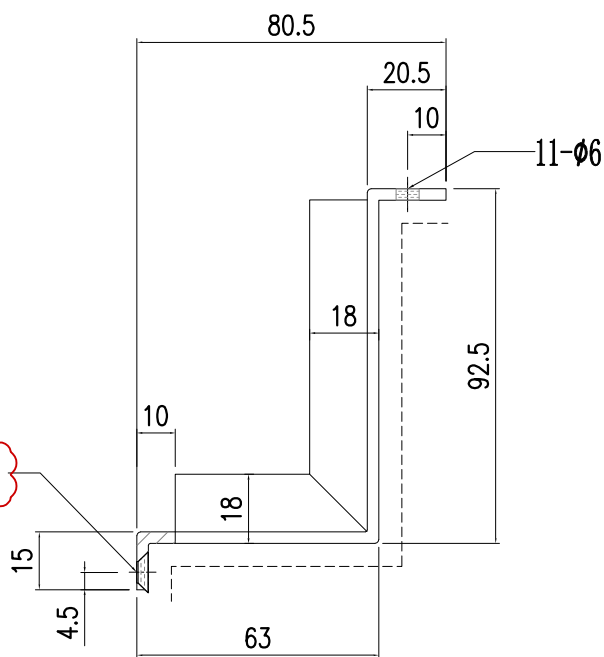
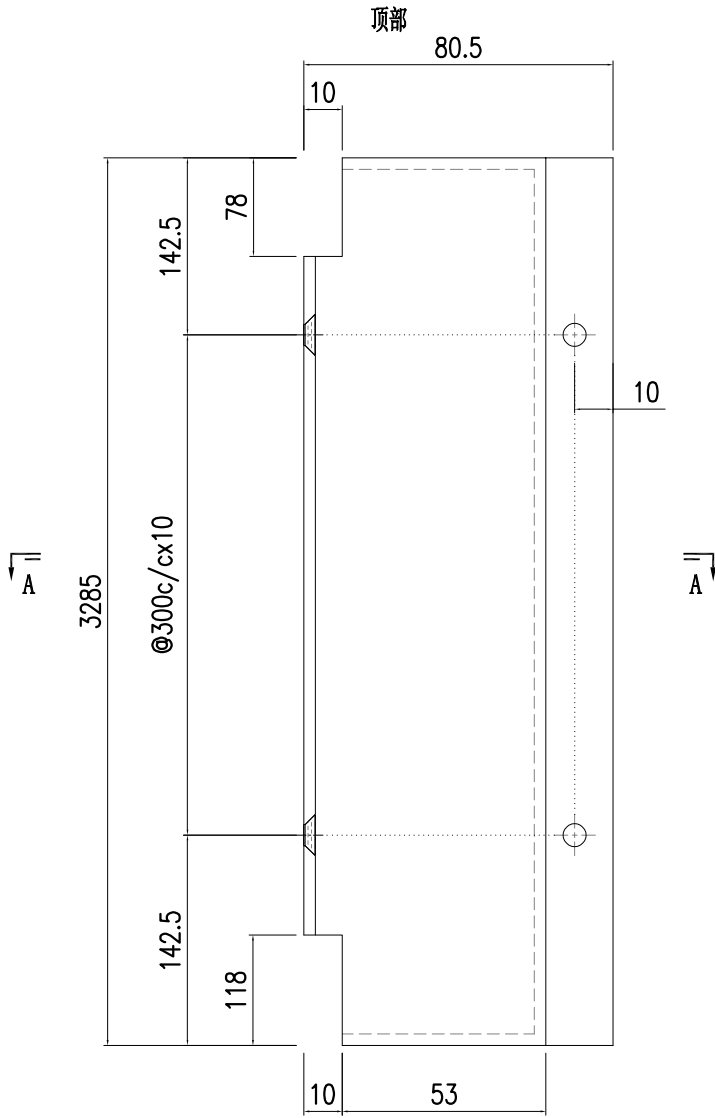

SECTION A-A

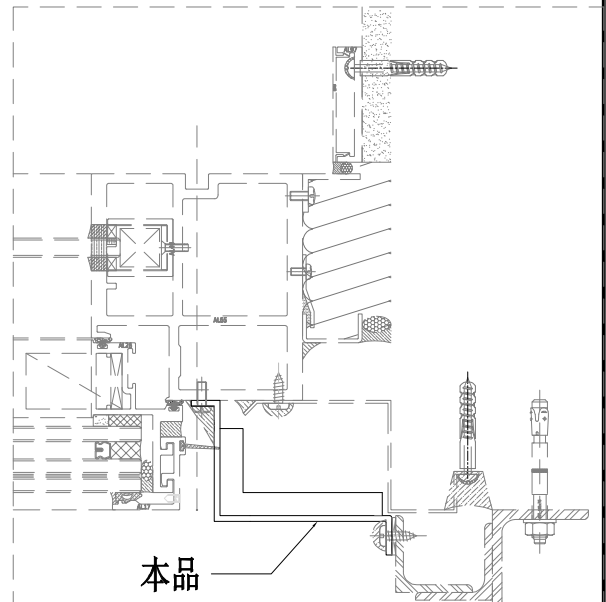



美特鋁質有限公司  
MIDI Aluminium Fabricator Ltd.

工程號	J857	類別		物料號	-									
地盘	啟德6552	制圖	陈梓豪	2022.5.3	圖號	AC-213								
修改	A	-	採用	工廠	-	地盤	✓	图纸名称	收边铝板	復核	練松文	2022.5.4	數量	-
日期	5.30	-	材料颜色	AL2: ECK3M96295S-ZD1	材料	3mm 铝板	批准	林仁安	2022.5.5	單件重量	-	(KG)		

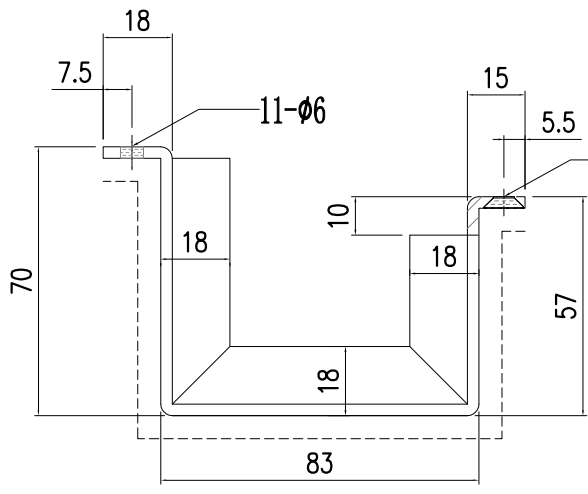
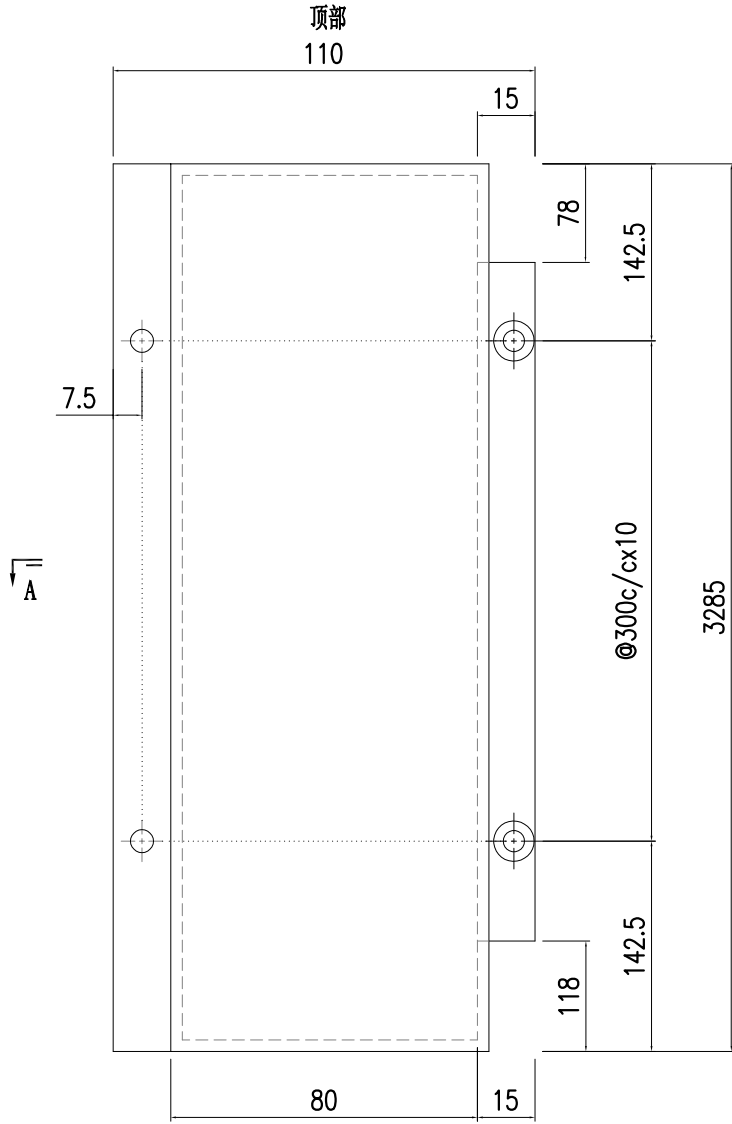

SECTION A-A

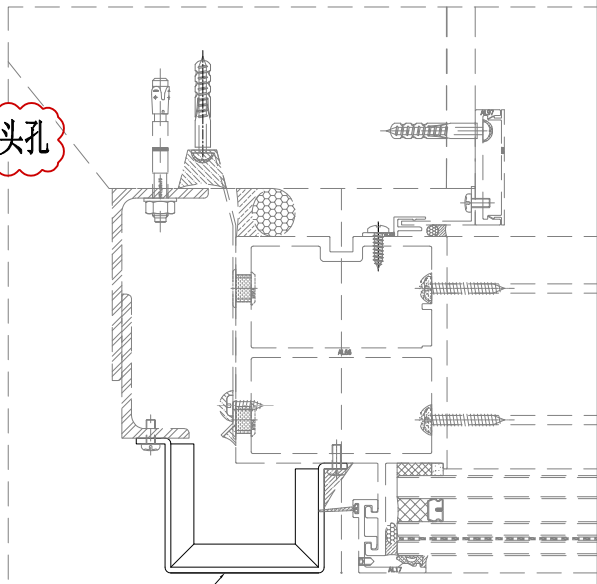

本品



美特鋁質有限公司  
MIDI Aluminium Fabricator Ltd.

工程號	J857	類別		物料號	-									
地盘	啟德6552	制圖	陈梓豪	2022.5.3	圖號	AC-214								
修改	A	-	-	採用工廠	-	地盤	✓	图纸名称	收边铝板	復核	練松文	2022.5.4	數量	-
日期	5.30	-	-	材料颜色	AL2: ECK3M96295S-ZD1	材料	3mm 铝板	批准	林仁安	2022.5.5	單件重量	-	(KG)	

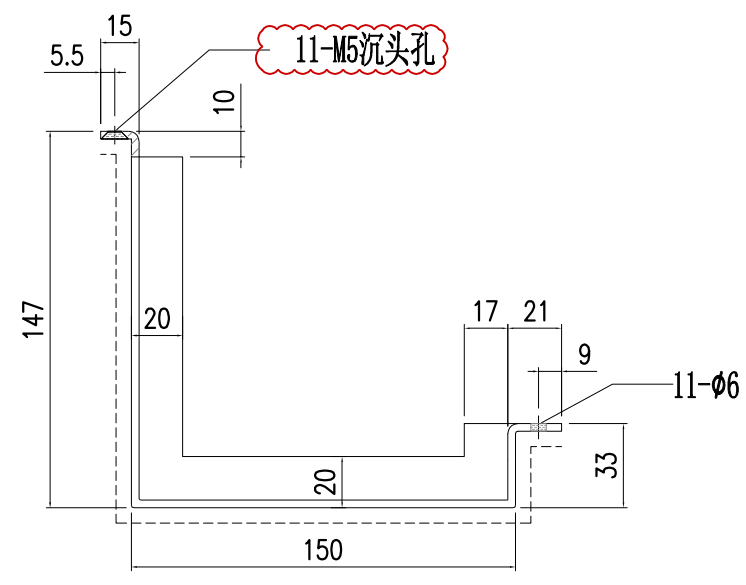
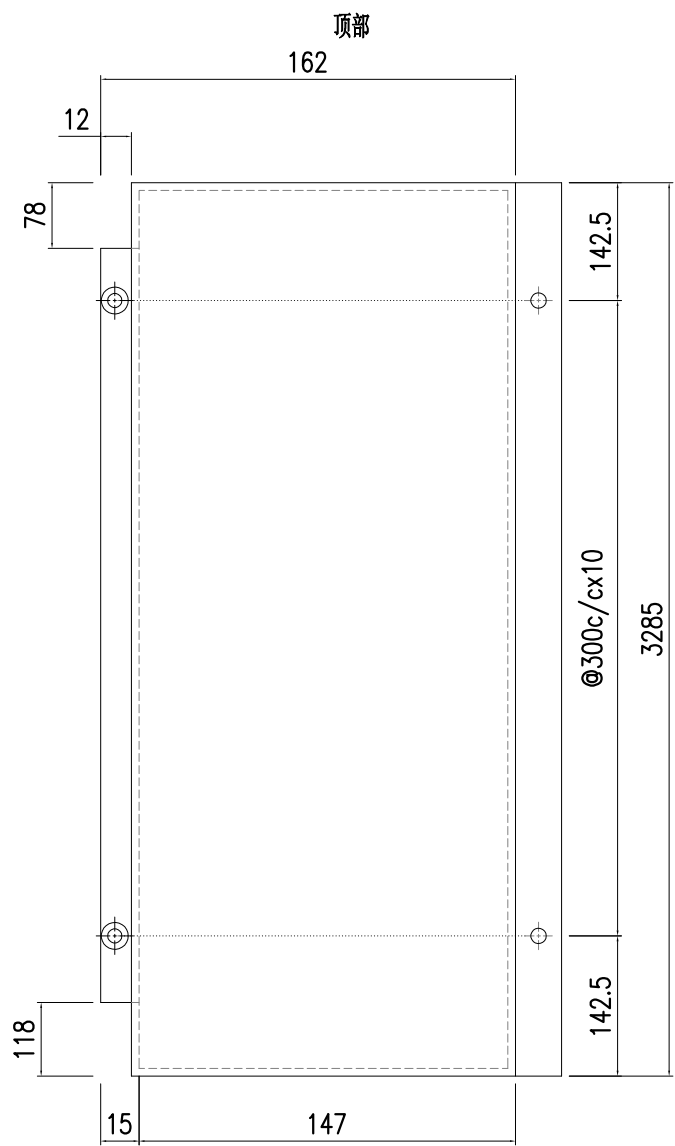

SECTION A-A

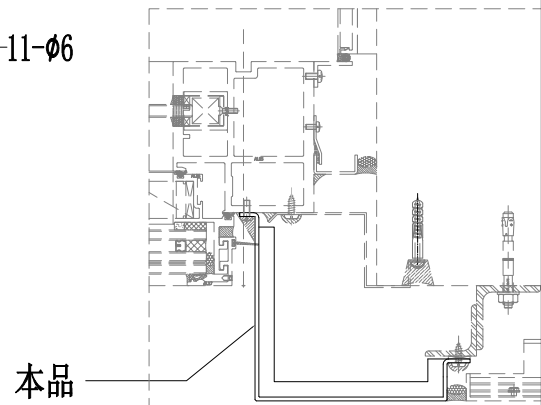

本品



美特鋁質有限公司  
MIDI Aluminium Fabricator Ltd.

工程號	J857	類別		物料號	-			
地盘	啟德6552	制圖	陈梓豪	2022.5.3	圖號	AC-215		
修改	A	採用工廠	-	地盤	✓	图纸名称	收边铝板	
日期	5.30	材料颜色	AL2: ECK3M96295S-ZD1	材料	3mm 铝板	復核	練松文	
						批准	林仁安	
						2022.5.5	數量	-
							單件重量	- (KG)

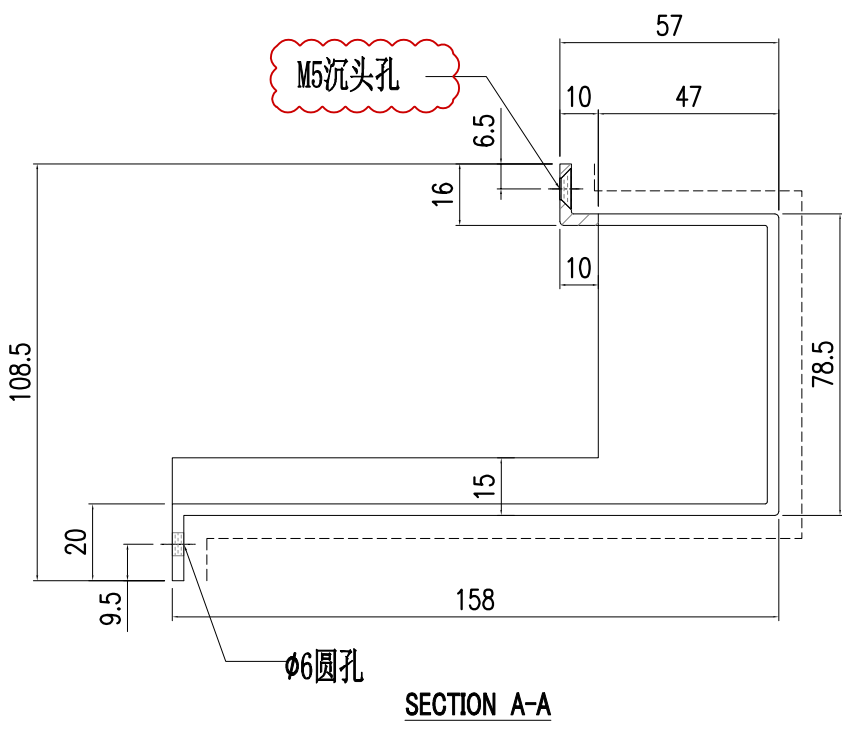
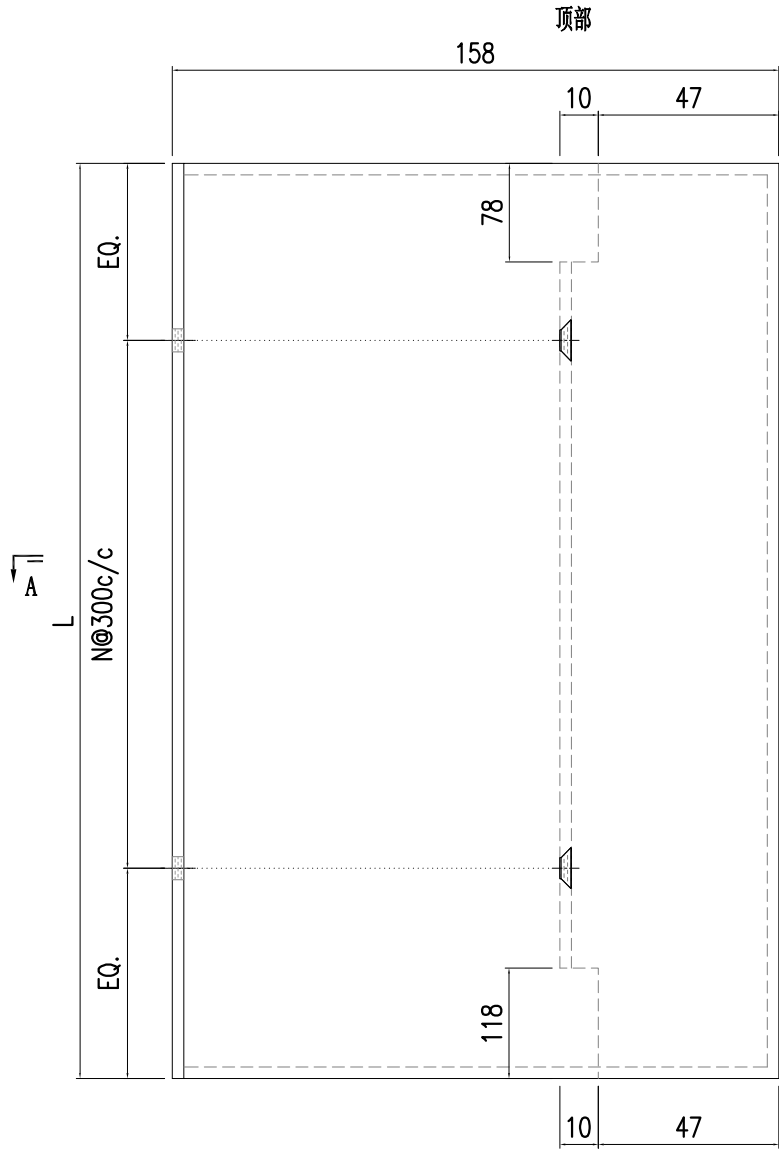

3	AC-215-3	3262	9
2	AC-215-2	3365	10
1	AC-215-1	3135	9
S/N	部件编号	L	N

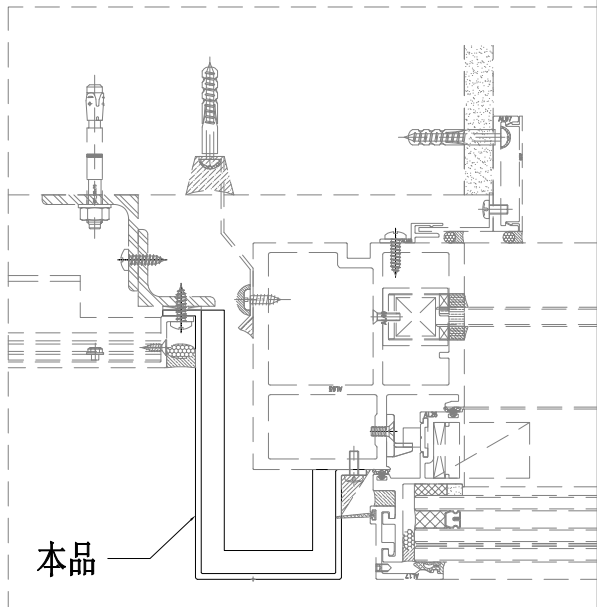



美特鋁質有限公司  
MIDI Aluminium Fabricator Ltd.

工程號	J857	類別		物料號	-									
地盘	啟德6552	制圖	陈梓豪	2022.5.3	圖號	AC-216								
修改	A	-	-	採用工廠	-	地盤	✓	图纸名称	收边铝板	復核	練松文	2022.5.4	數量	-
日期	5.30	-	-	材料颜色	AL2: ECK3M96295S-ZD1	材料	3mm 铝板	批准	林仁安	2022.5.5	單件重量	-	(KG)	

顶部

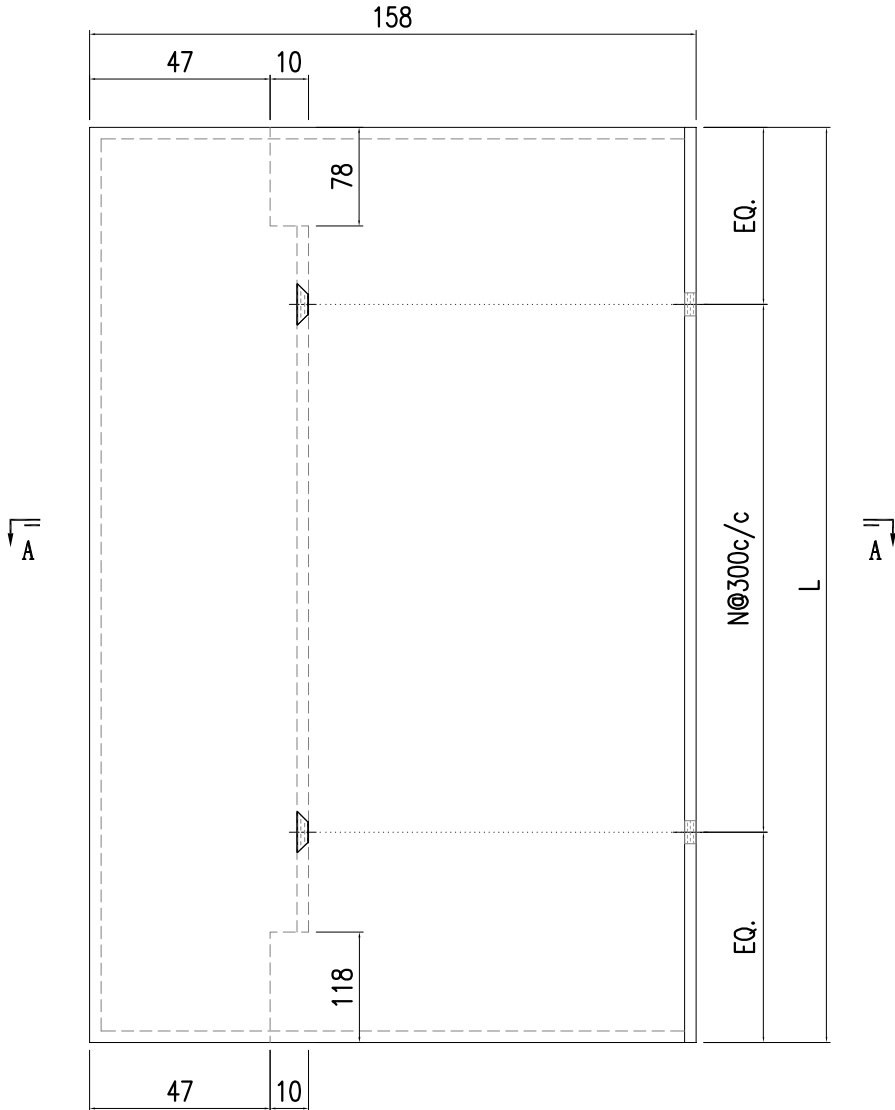

2	AC-216-2	2642	7
1	AC-216-1	3135	9
S/N	部件编号	L	N

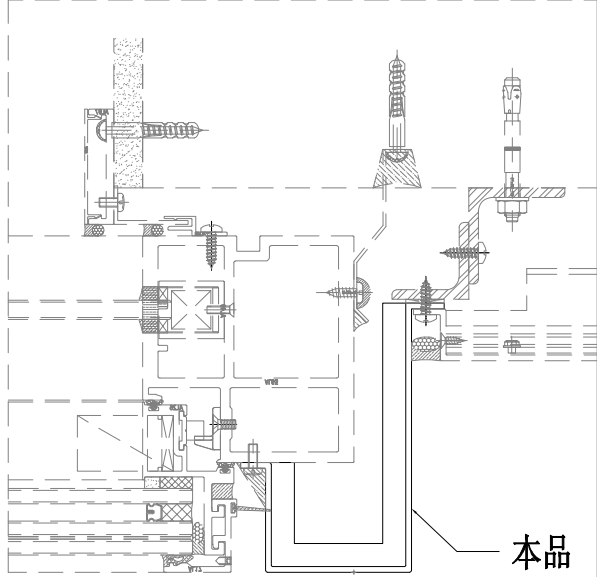
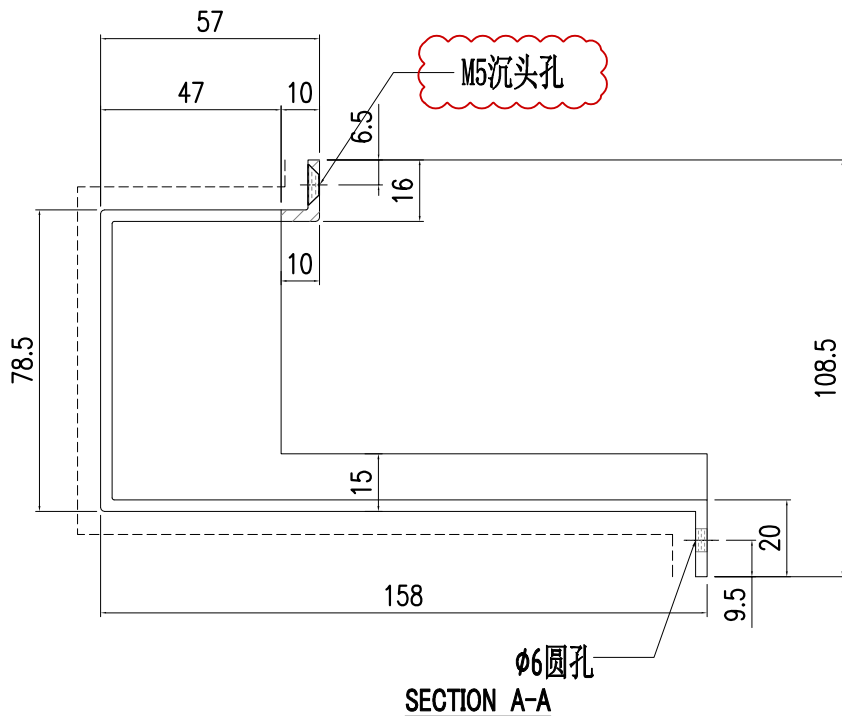



美特鋁質有限公司  
MIDI Aluminium Fabricator Ltd.

工程號	J857	類別		物料號	-		
地盘	啟德6552	制圖	陈梓豪	2022.5.3	圖號	AC-217	
修改	A	-	-	採用工廠	-	地盤	✓
日期	5.30	-	-	材料颜色	AL2: ECK3M96295S-ZD1	材料	3mm 铝板
图纸名称	收边铝板		復核	練松文	2022.5.4	數量	-
			批准	林仁安	2022.5.5	單件重量	- (KG)

顶部

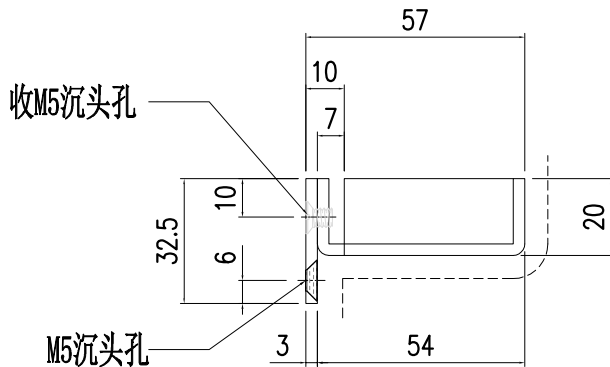
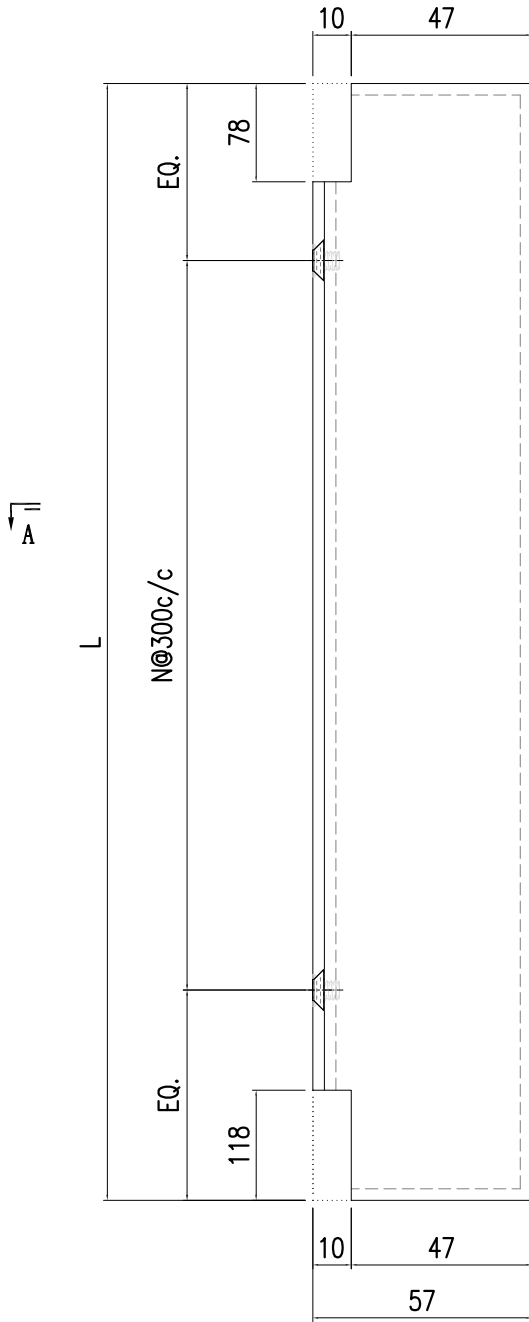

SECTION A-A

适用于:

4	AC-217-4	2642	7	CW-352
3	AC-217-3	3262	9	CW-347
2	AC-217-2	3365	10	CW-337
1	AC-217-1	3135	9	CW-317
S/N	部件编号	L	N	单元体编号

本品

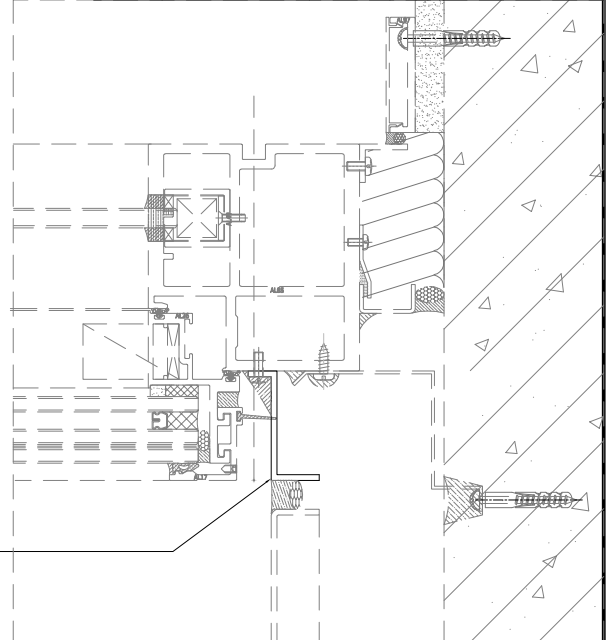



美特鋁質有限公司  
MIDI Aluminium Fabricator Ltd.

工程號	J857	類別		物料號	-			
地盘	啟德6552	制圖	陈梓豪	2022.5.3	圖號	AC-218		
修改	A	採用	工廠	-	地盤	✓		
日期	5.30	材料颜色	AL2: ECK3M96295S-ZD1	图纸名称	收边铝板	數量	-	
		材料	3mm 铝板	批准	林仁安	2022.5.5	單件重量	- (KG)

顶部

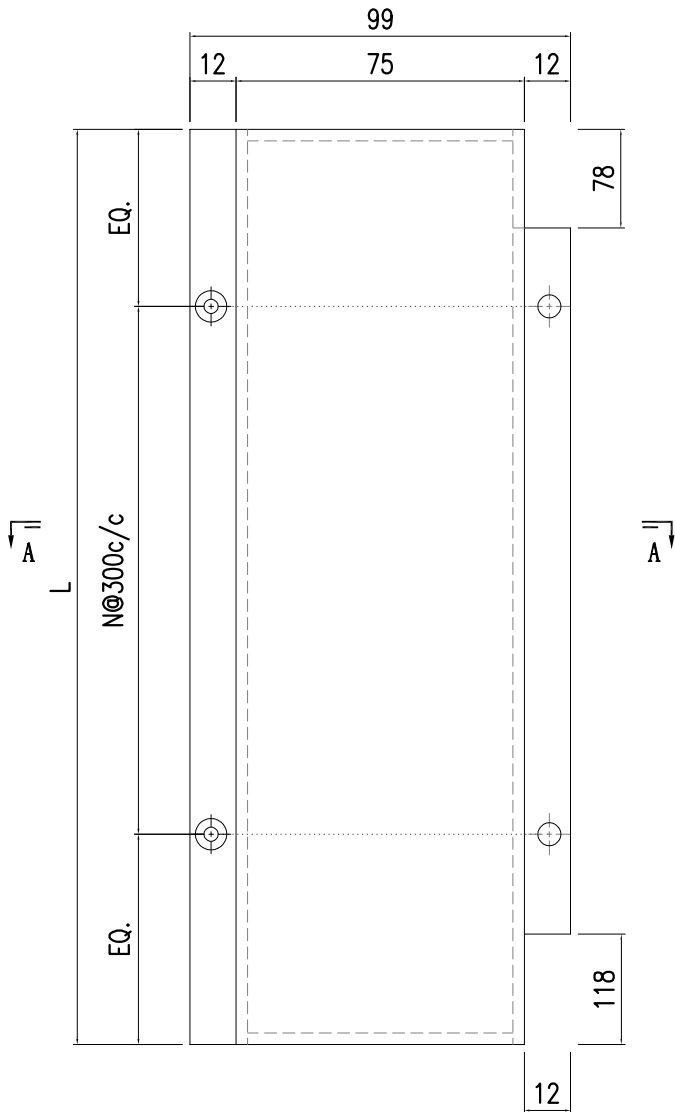

2	AC-218-2	2642	7
1	AC-218-1	3135	9
S/N	部件编号	L	N

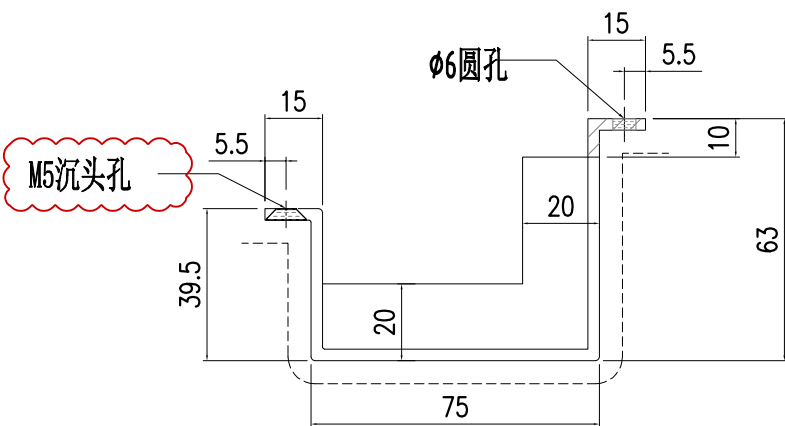

SECTION A-A

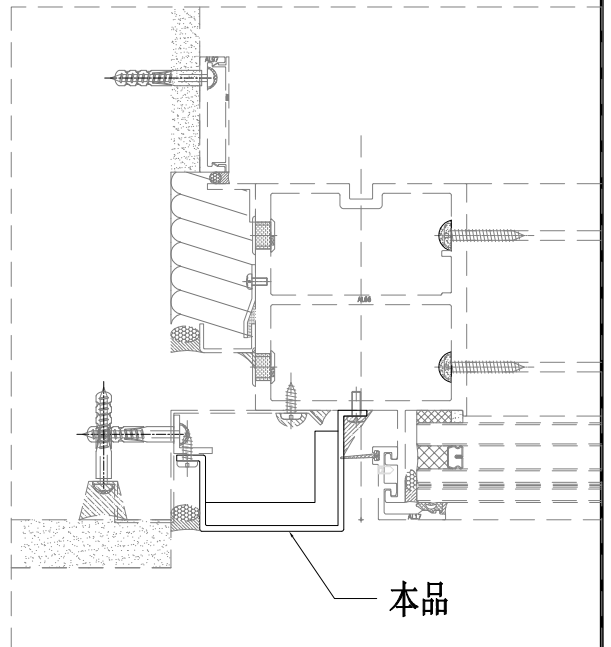

 美特鋁質有限公司 MIDI Aluminium Fabricator Ltd.				工程號	J857	類別		物料號	-					
				地盤	啟德6552	制圖	陳梓豪	2022.5.3	圖號	AC-229				
修改	A	-	-	採用工廠	-	地盤	✓	图纸名称	鋁板加工圖	復核	練鬆文	2022.5.4	數量	-
日期	5.30	-	-	材料颜色	AL2: ECK3M96295S-ZD1	材料	3mm 鋁板	批准	林仁安	2022.5.5	單件重量	-	(KG)	

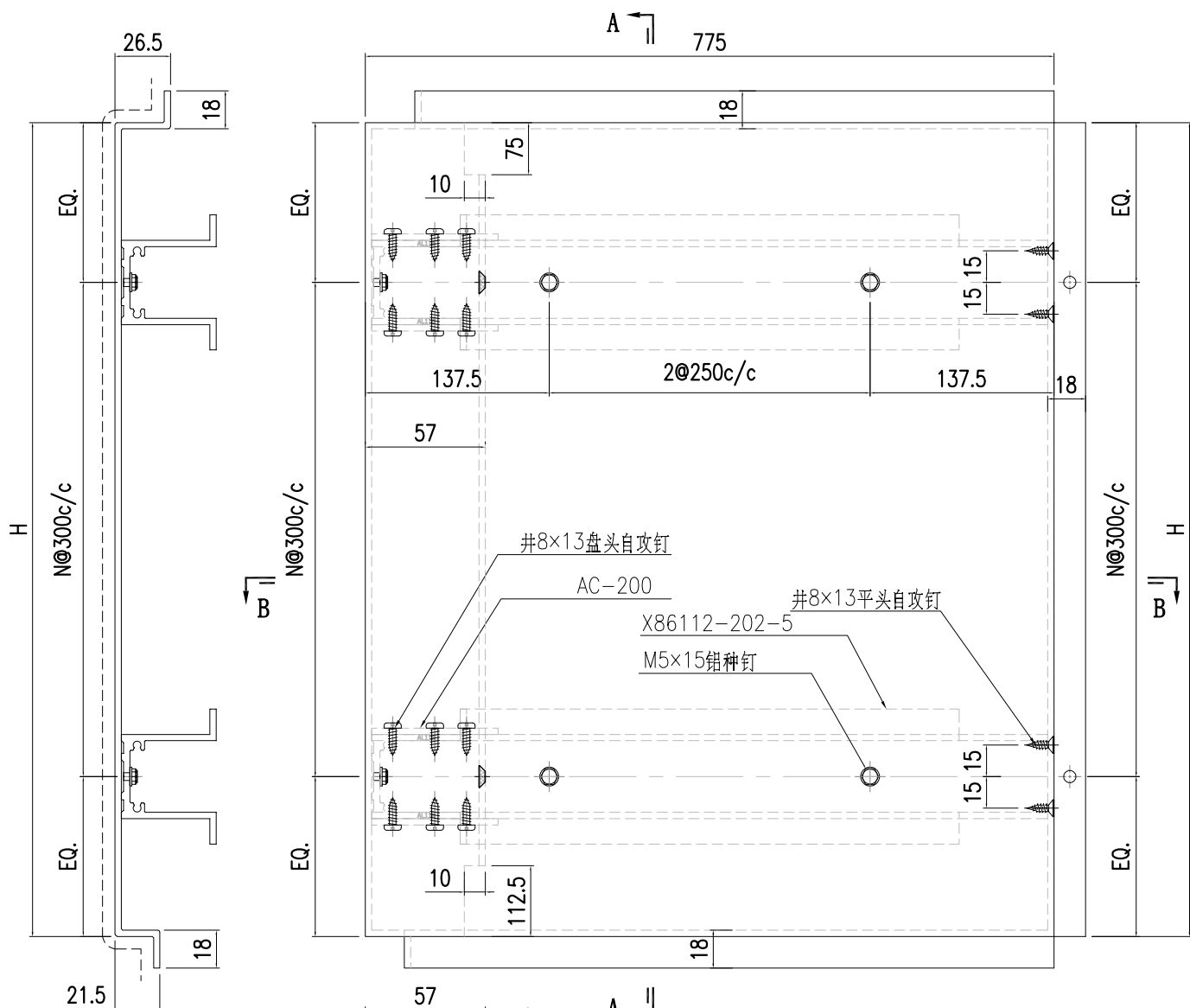

SECTION A-A

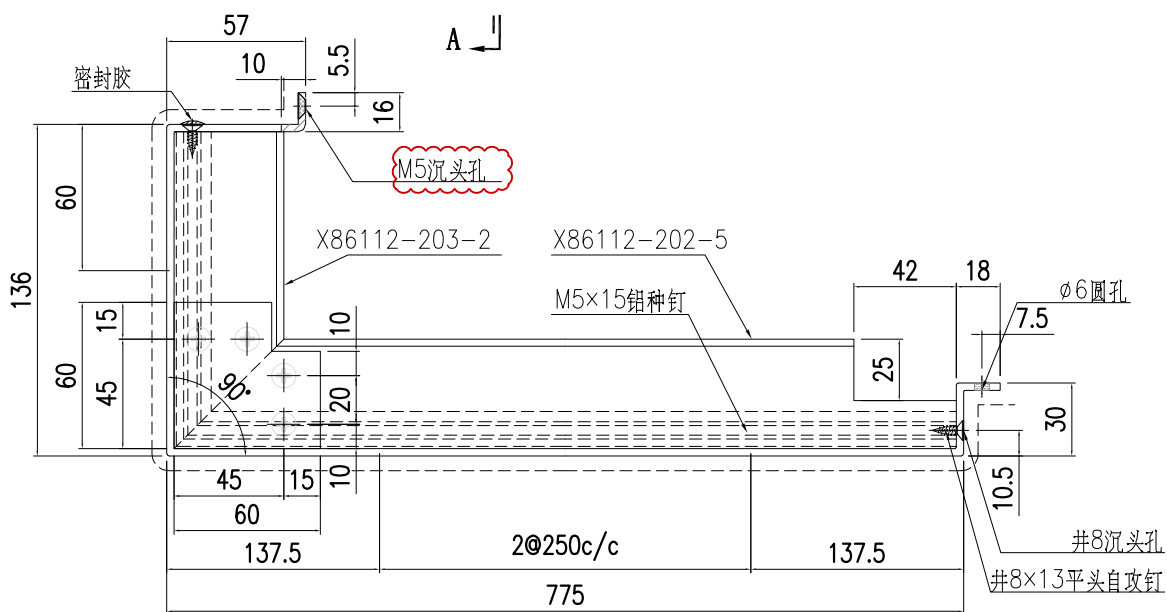

SECTION B-B

2	AC-229-2	765	2
1	AC-229-1	2505	8
S/N	部件编号	H	N



 美特鋁質有限公司 MIDI Aluminium Fabricator Ltd.				工程號	J857	類別		物料號	-					
				地盘	啟德6552	制圖	陳梓豪	2022.5.3	圖號	AC-231				
修改	A	-	-	採用工廠	-	地盤	✓	图纸名称	鋁板加工圖	復核	練鬆文	2022.5.4	數量	-
日期	5.30	-	-	材料颜色	AL2: ECK3M96295S-ZD1	材料	3mm 鋁板	批准	林仁安	2022.5.5	單件重量	-	(KG)	

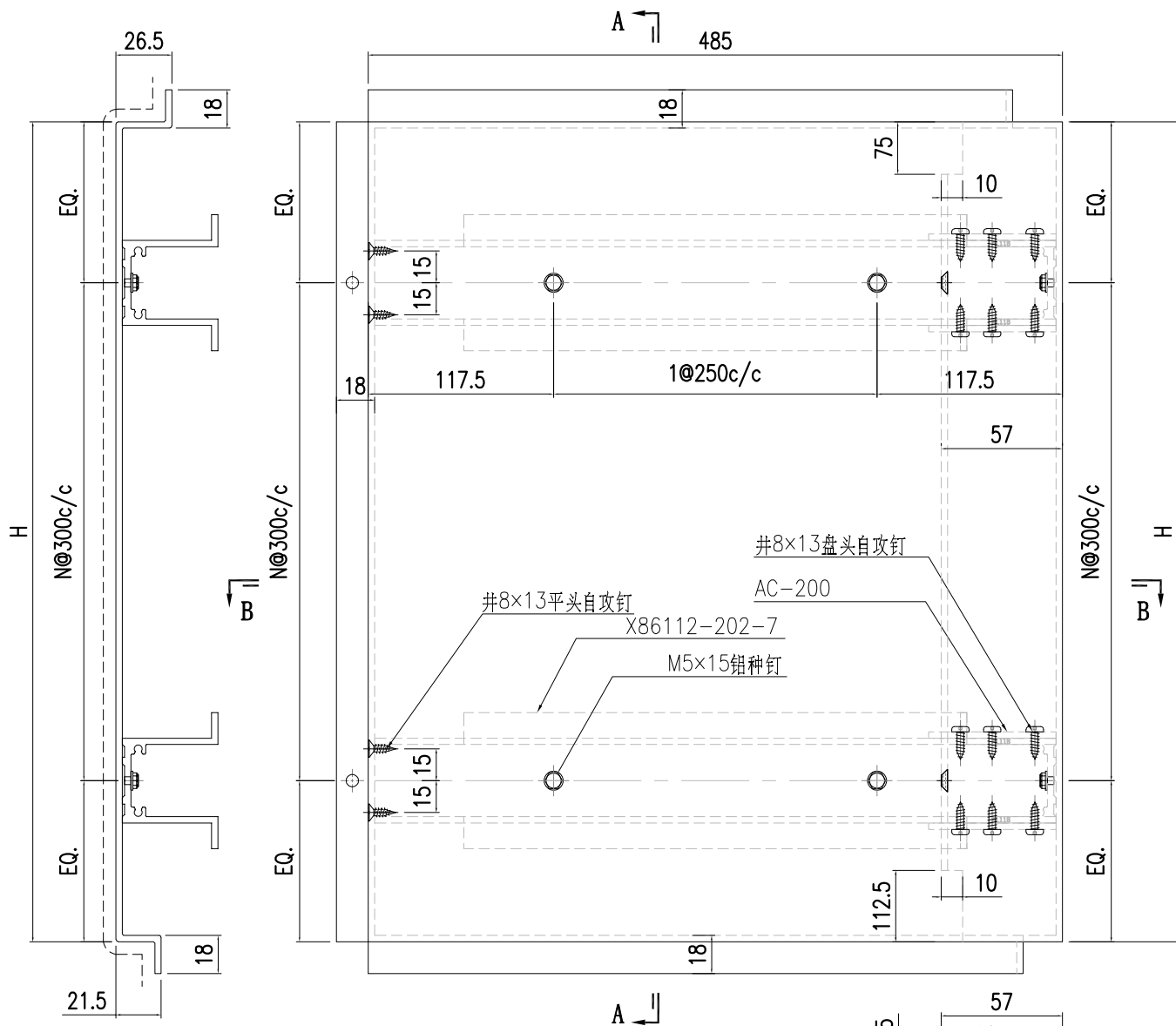

SECTION A-A

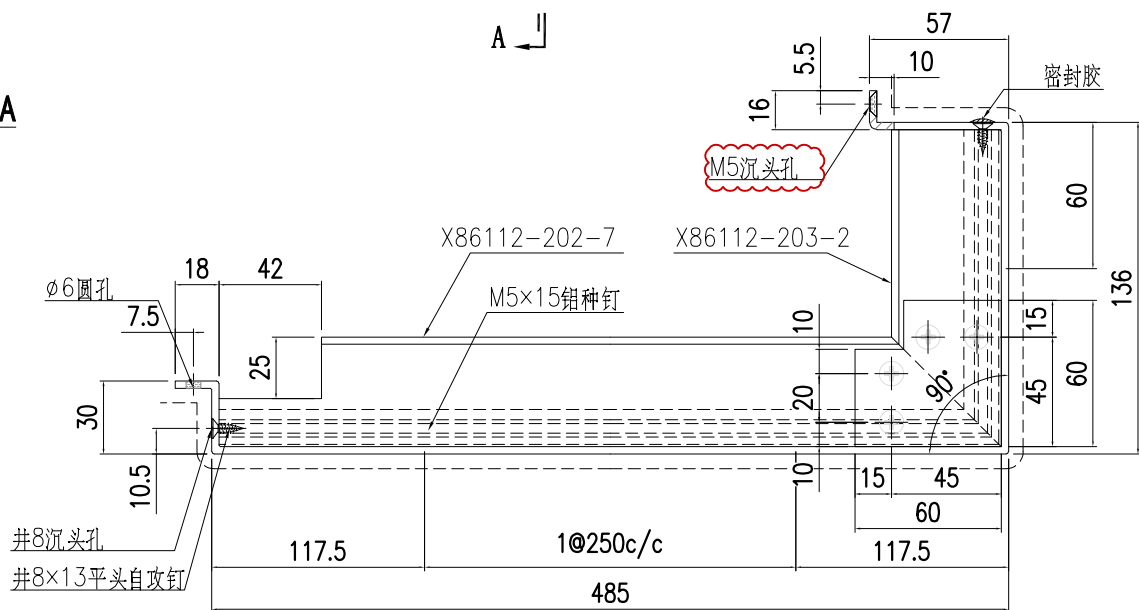

SECTION B-B

3	AC-231-3	830	2
2	AC-231-2	765	2
1	AC-231-1	2505	8
S/N	部件编号	H	N

 美特鋁質有限公司 MIDI Aluminium Fabricator Ltd.				工程號	J857	類別		物料號	-					
				地盤	啟德6552	制圖	陳梓豪	2022.5.3	圖號	AC-232				
修改	A	-	-	採用工廠	-	地盤	✓	图纸名称	鋁板加工圖	復核	練鬆文	2022.5.4	數量	-
日期	5.30	-	-	材料颜色	AL2: ECK3M96295S-ZD1	材料	3mm 鋁板	批准	林仁安	2022.5.5	單件重量	-	(KG)	

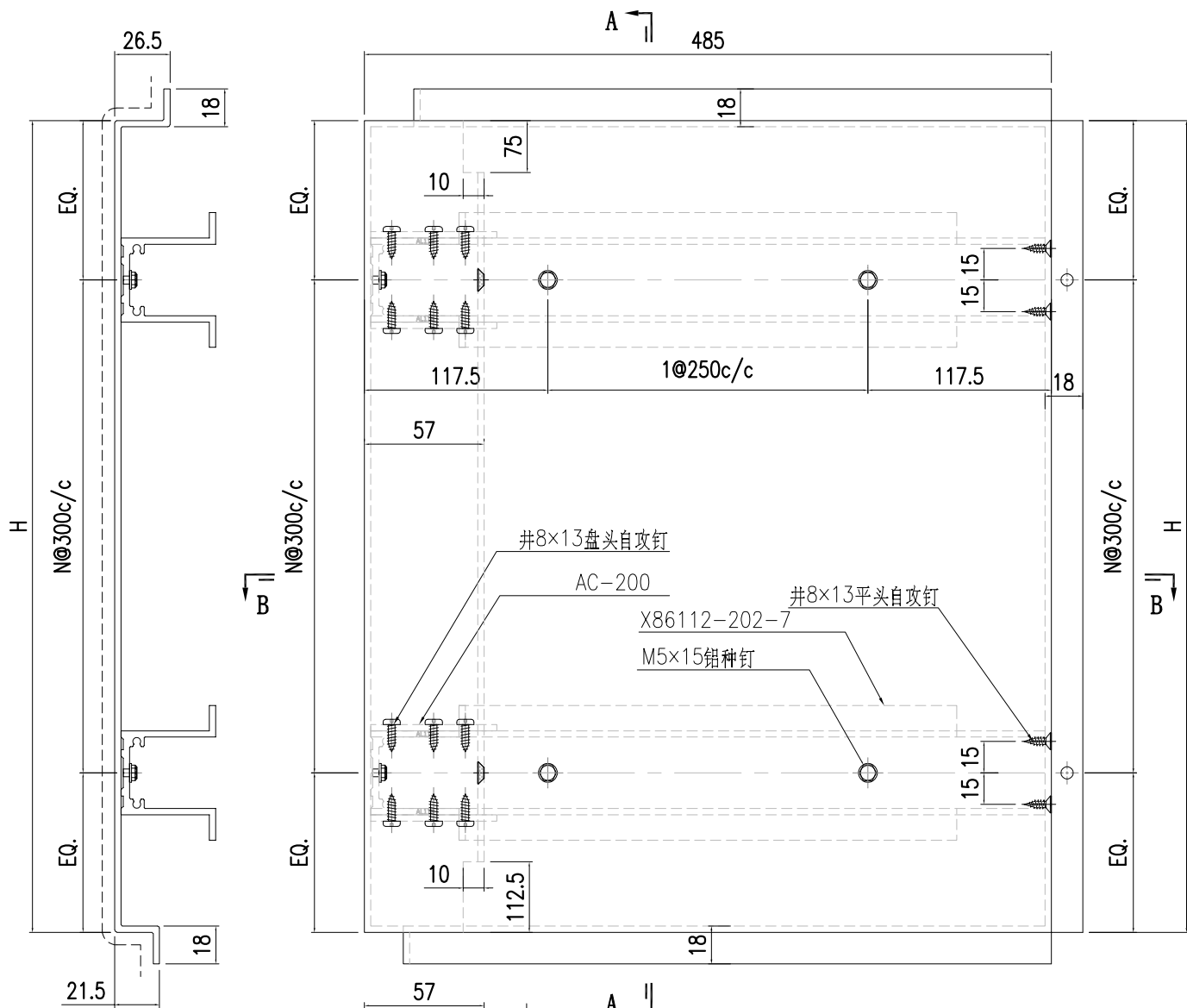

SECTION A-A

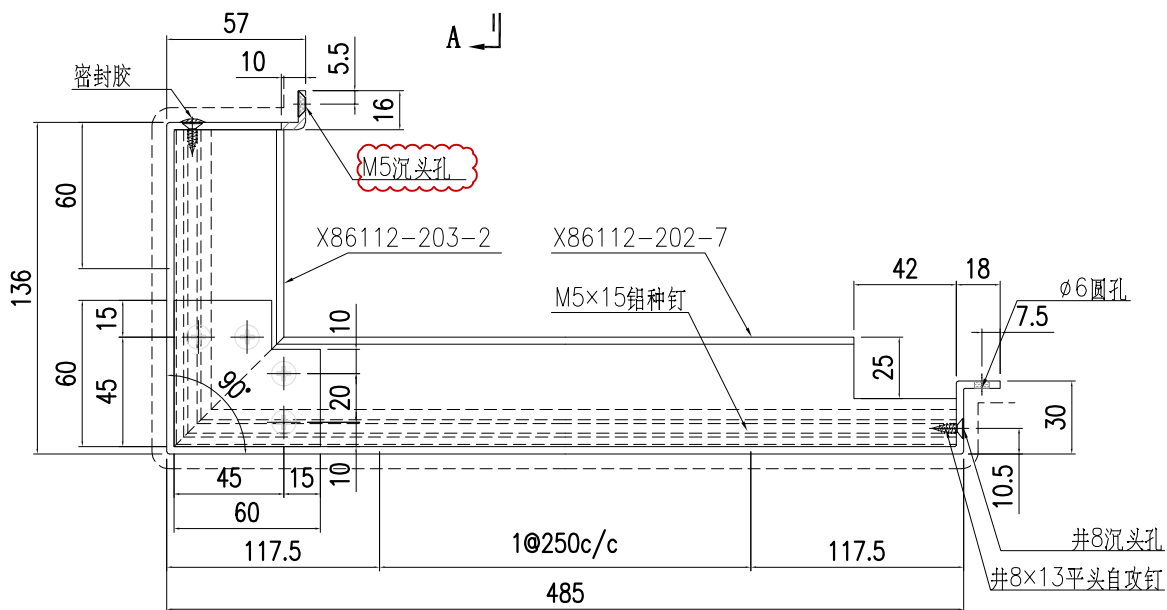

SECTION B-B

3	AC-232-3	830	2
2	AC-232-2	765	2
1	AC-232-1	2505	8
S/N	部件编号	H	N







美特鋁質有限公司  
MIDI Aluminium Fabricator Ltd.

工程號	J857	類別		物料號	-									
地盘	啟德6552	制圖	陈梓豪	2022.5.3	圖號	AC-290								
修改	A	-	-	採用工廠	-	地盤	✓	图纸名称	收边铝板	復核	練松文	2022.5.4	數量	-
日期	5.30	-	-	材料颜色	AL2: ECK3M96295S-ZD1	材料	3mm 铝板	批准	林仁安	2022.5.5	單件重量	-	(KG)	

顶部

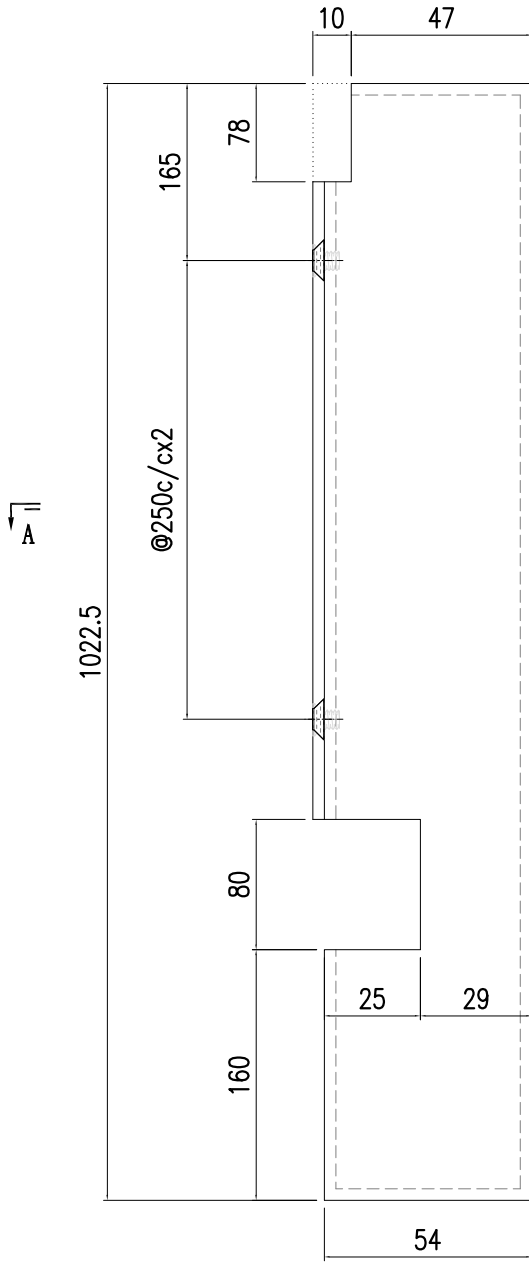

适用于: 单元体编号  
CW-040  
CW-046

收M5沉头螺丝

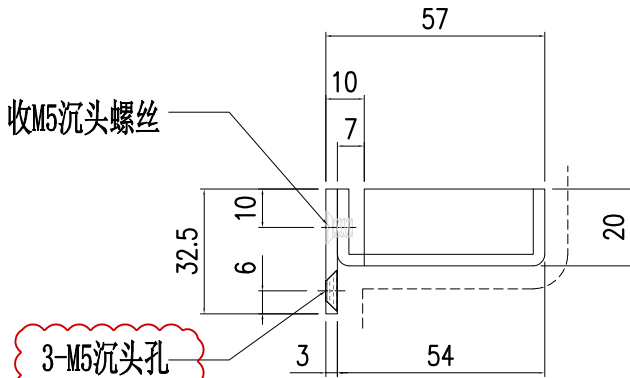

3-M5沉头孔

SECTION A-A

本品

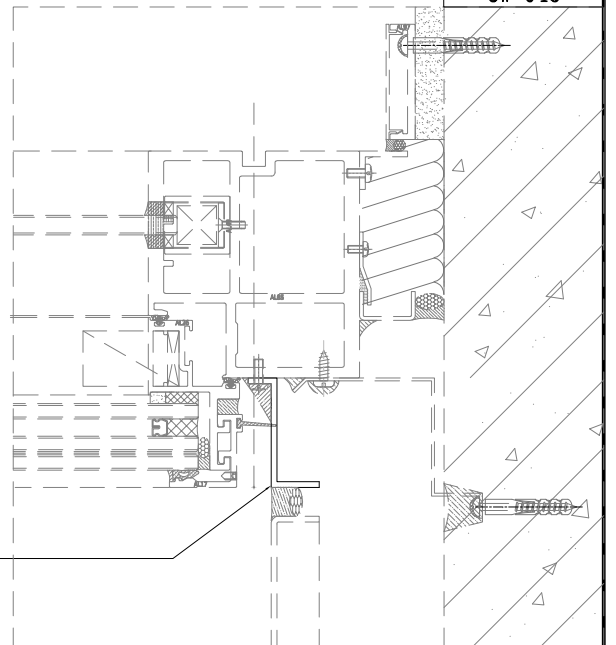



美特鋁質有限公司  
MIDI Aluminium Fabricator Ltd.

工程號	J857	類別		物料號	-									
地盘	啟德6552	制圖	陈梓豪	2022.5.3	圖號	AC-291								
修改	A	-	-	採用工廠	-	地盤	✓	图纸名称	收边铝板	復核	練松文	2022.5.4	數量	-
日期	5.30	-	-	材料颜色	AL2: ECK3M96295S-ZD1	材料	3mm 铝板	批准	林仁安	2022.5.5	單件重量	-	(KG)	

顶部

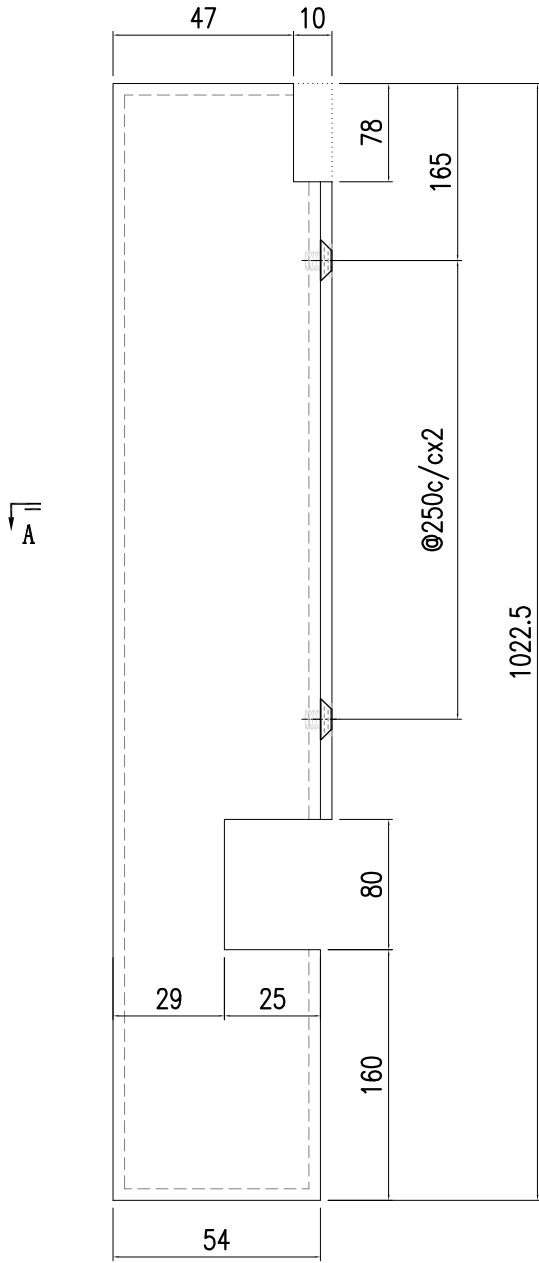

适用于: 单元体编号  
CW-041

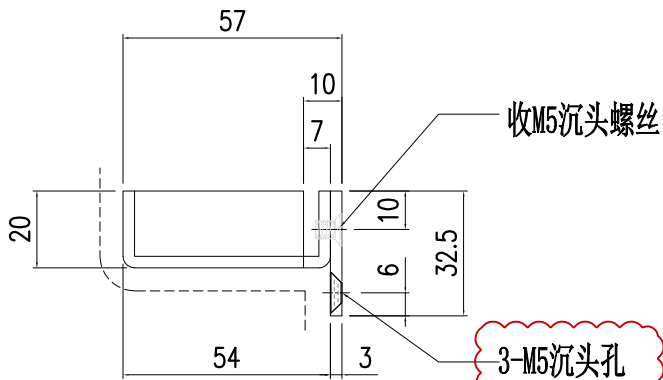

SECTION A-A

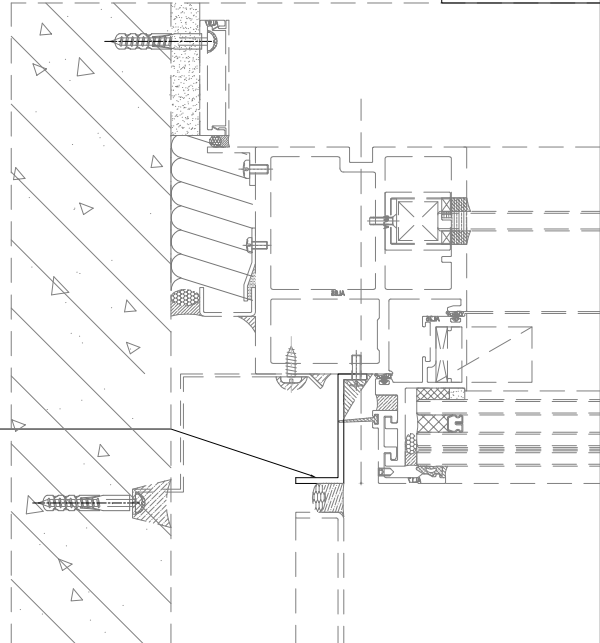



美特鋁質有限公司  
MIDI Aluminium Fabricator Ltd.

工程號	J857	類別		物料號	-		
地盘	啟德6552	制圖	陈梓豪	2022.5.3	圖號	AC-297	
修改	A	採用	工廠	-	地盤	✓	
日期	5.30	材料颜色	AL2: ECK3M96295S-ZD1	材料	3mm 铝板	單件重量	- (KG)
图纸名称	收边铝板		復核	練松文	2022.5.4	數量	-
			批准	林仁安	2022.5.5		

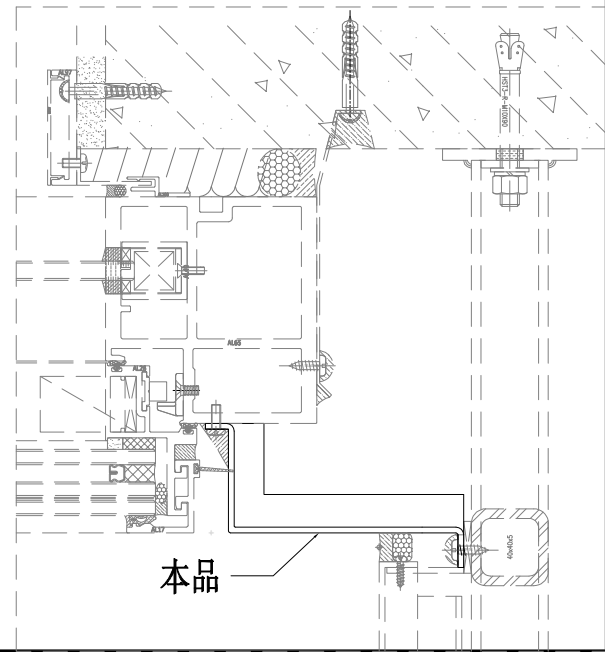
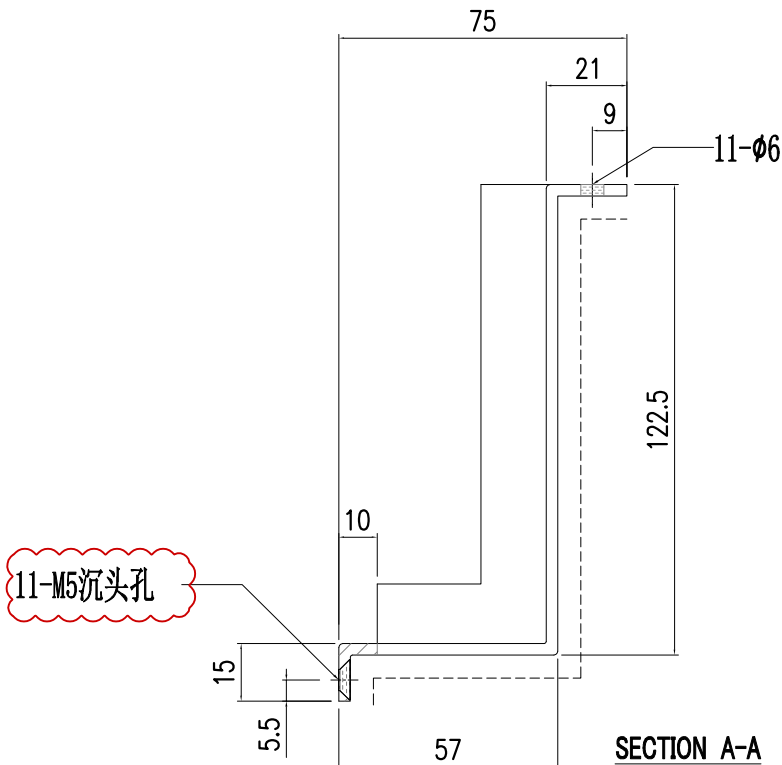
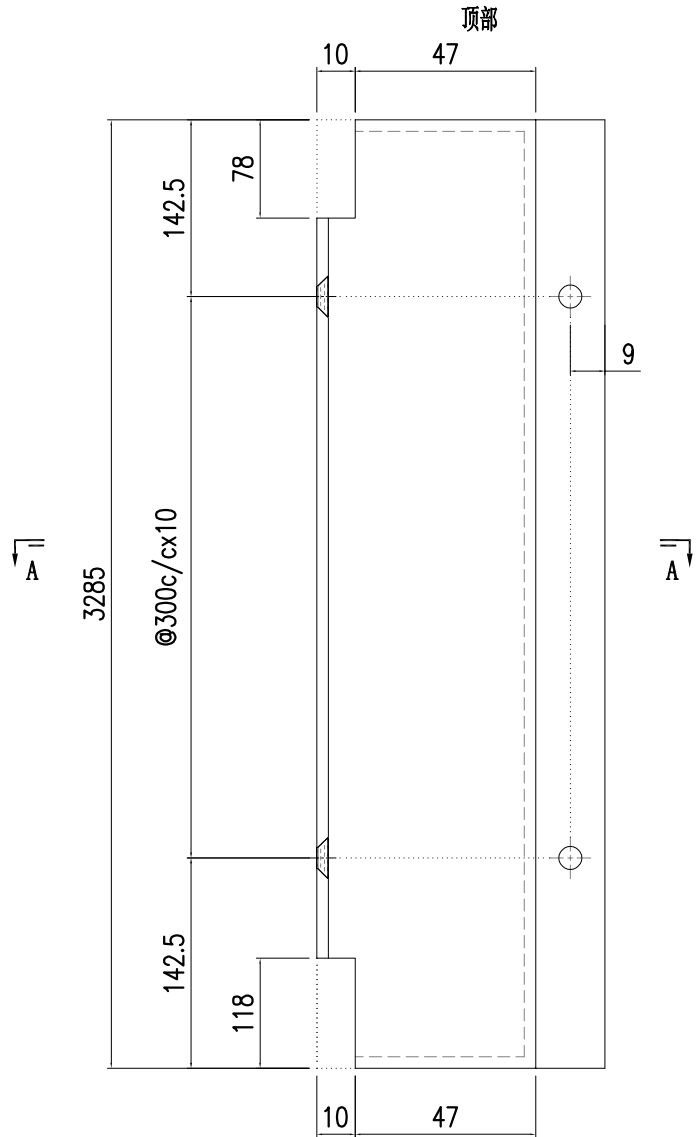



美特鋁質有限公司  
MIDI Aluminium Fabricator Ltd.

工程號	J857	類別		物料號	-									
地盘	啟德6552	制圖	陈梓豪	2022.5.3	圖號	AC-298								
修改	A	-	-	採用工廠	-	地盤	✓	图纸名称	收边铝板	復核	練松文	2022.5.4	數量	-
日期	5.30	-	-	材料颜色	AL2: ECK3M96295S-ZD1	材料	3mm 铝板	批准	林仁安	2022.5.5	單件重量	-	(KG)	

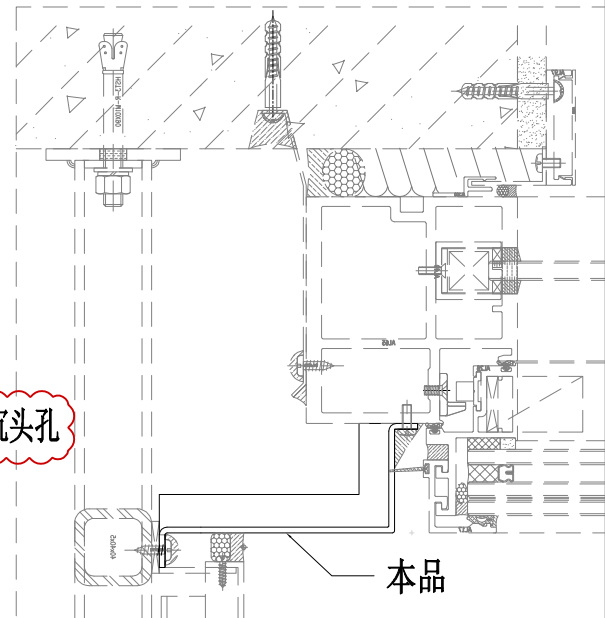
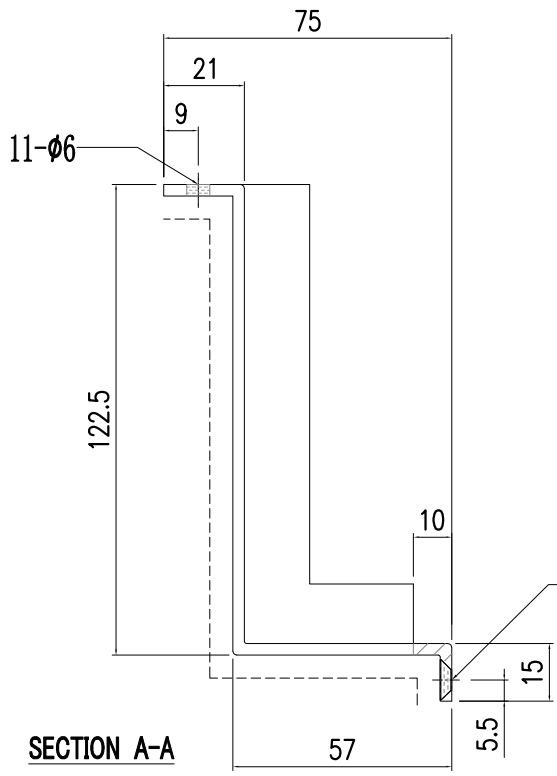
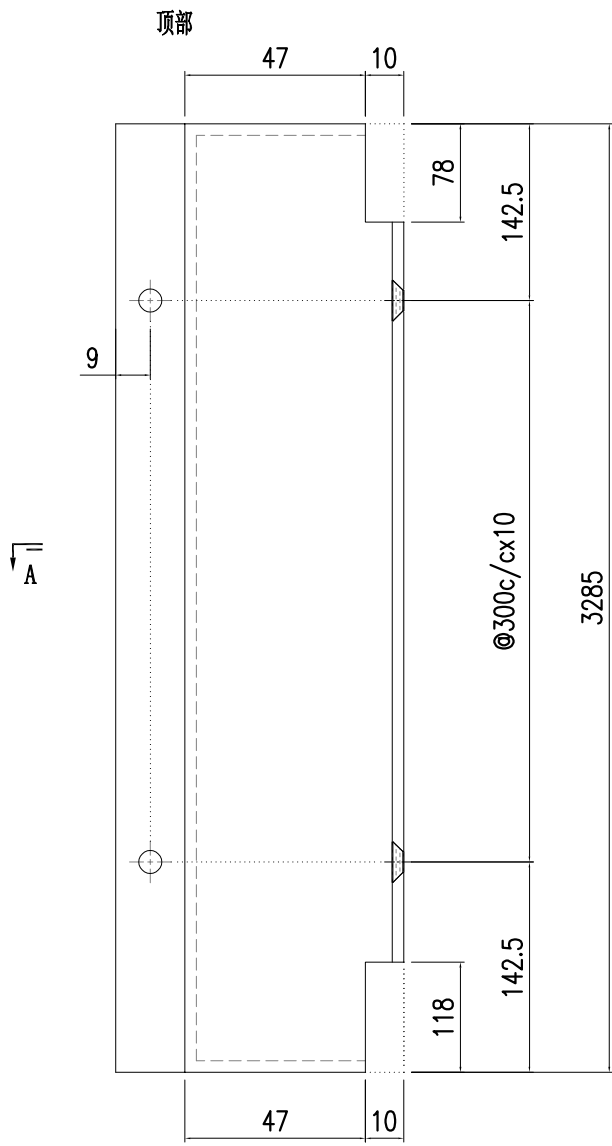



美特鋁質有限公司  
MIDI Aluminium Fabricator Ltd.

工程號	J857	類別		物料號	-						
地盘	啟德6552	制圖	陈梓豪	2022.5.3	圖號	AC-299					
修改	A	採用	工廠	-	地盤	✓					
日期	5.30	材料颜色	AL2: ECK3M96295S-ZD1	材料	3mm 铝板	批准	林仁安	2022.5.5	單件重量	-	(KG)

顶部

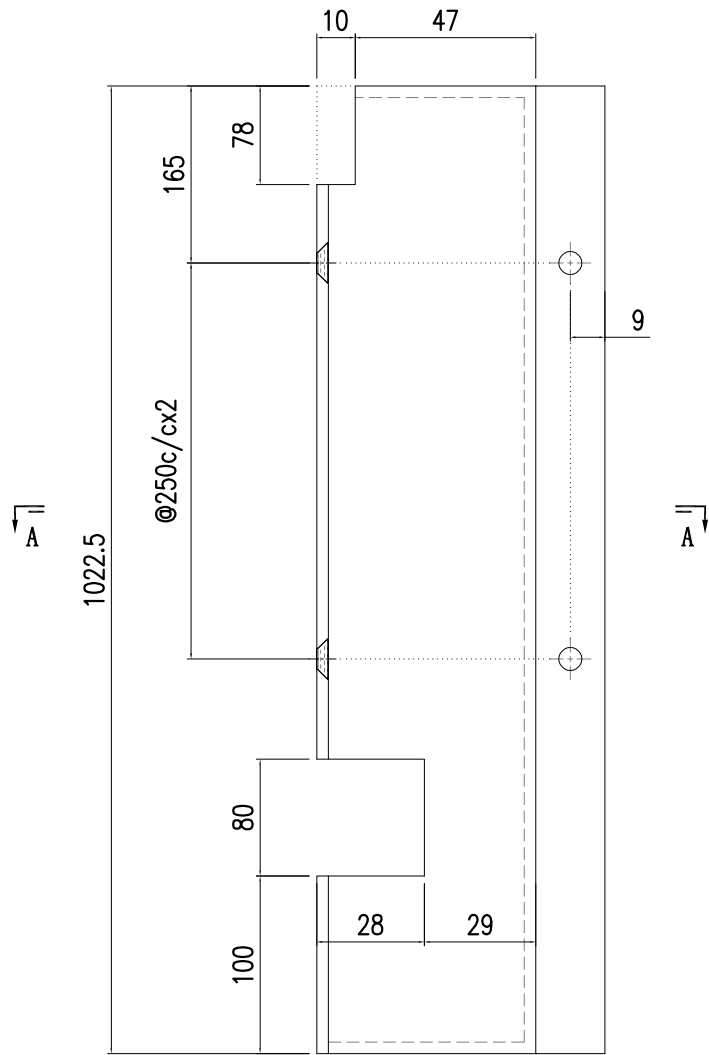

75

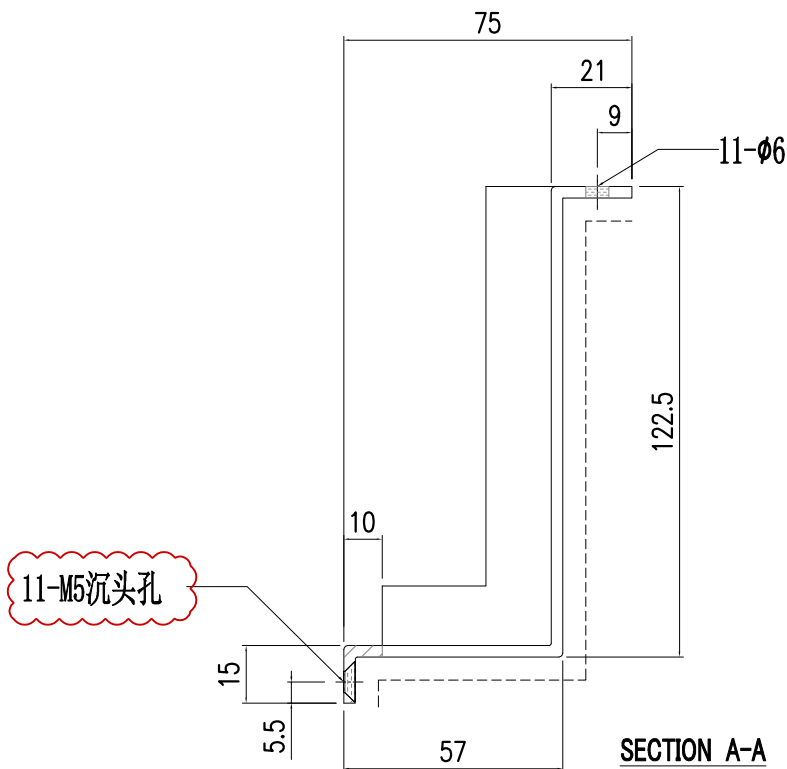

SECTION A-A

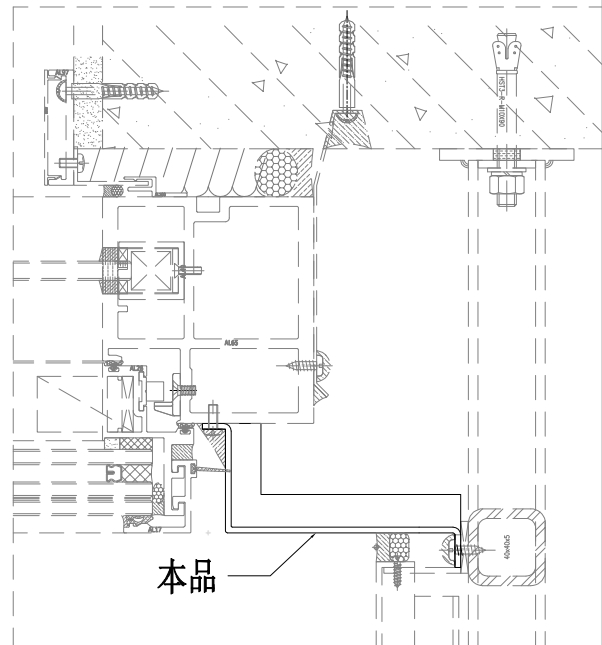

本品



美特鋁質有限公司  
MIDI Aluminium Fabricator Ltd.

工程號	J857	類別		物料號	-		
地盘	啟德6552	制圖	陈梓豪	2022.5.3	圖號	AC-300	
修改	A	-	-	採用工廠	-	地盤	✓
日期	5.30	-	-	材料颜色	AL2: ECK3M96295S-ZD1	材料	3mm 铝板
图纸名称	收边铝板		復核	練松文	2022.5.4	數量	-
			批准	林仁安	2022.5.5	單件重量	- (KG)

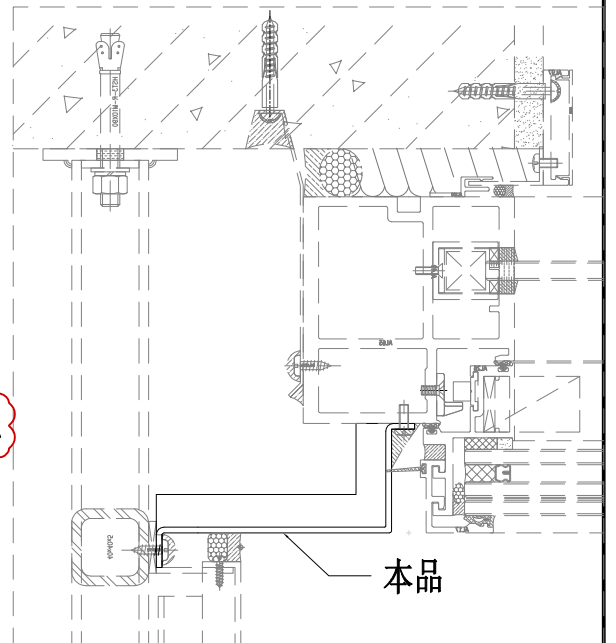
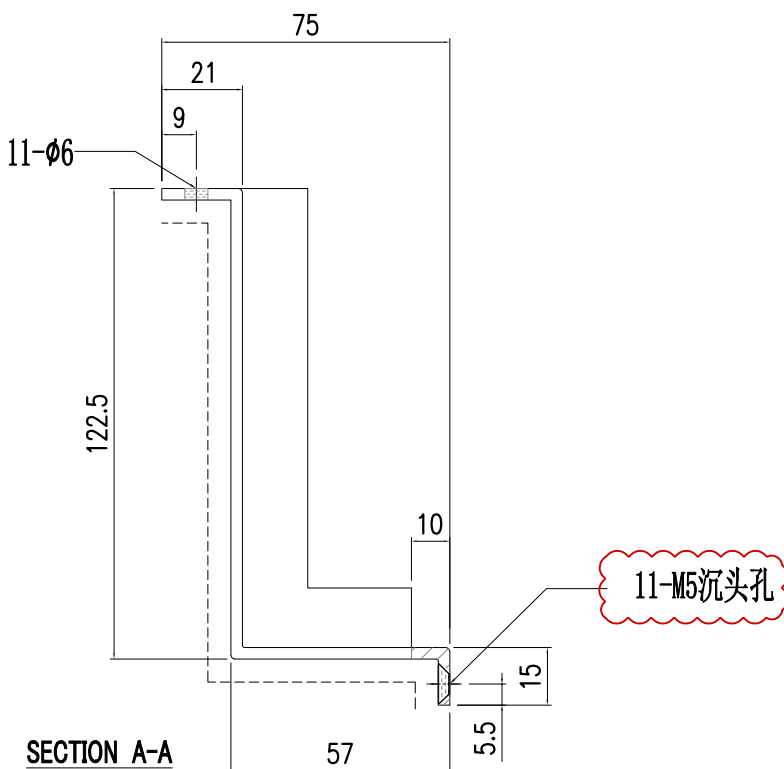
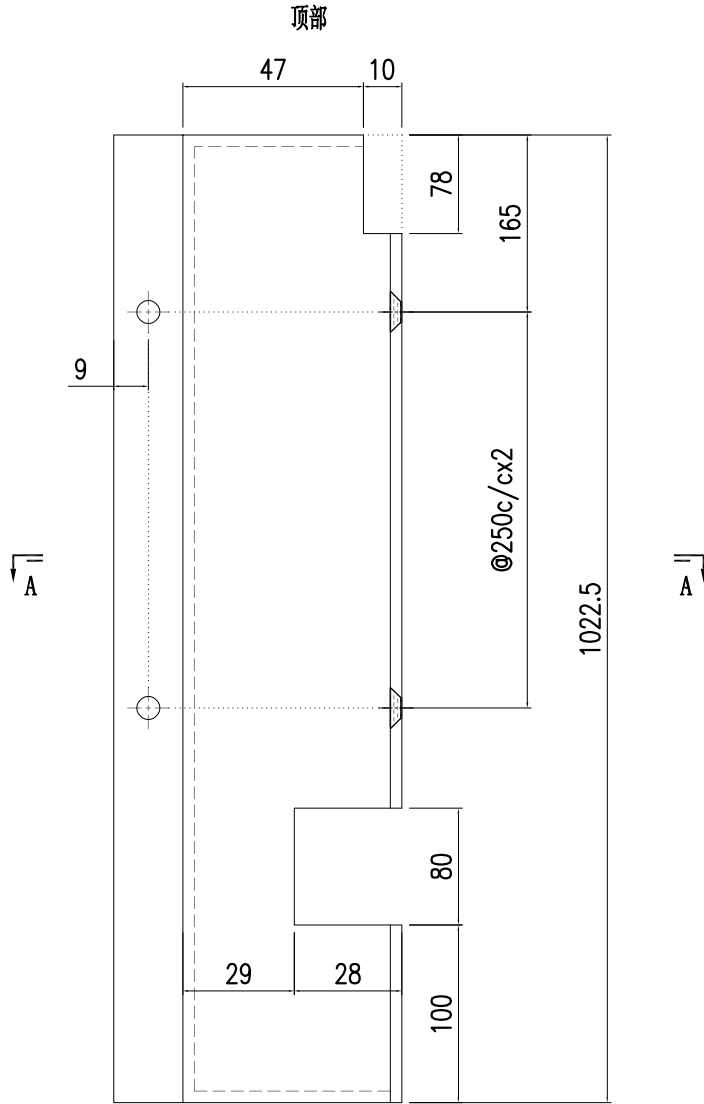



美特鋁質有限公司  
MIDI Aluminium Fabricator Ltd.

工程號	J857	類別		物料號	-		
地盘	啟德6552	制圖	陈梓豪	2022.5.3	圖號	AC-301	
修改	A - -	採用工廠	-	地盤	✓	图纸名称	收边铝板
日期	5.30 - -	材料颜色	AL2: ECK3M96295S-ZD1	材料	3mm 铝板	復核	練松文 2022.5.4
						批准	林仁安 2022.5.5
						數量	-
						單件重量	- (KG)

顶部

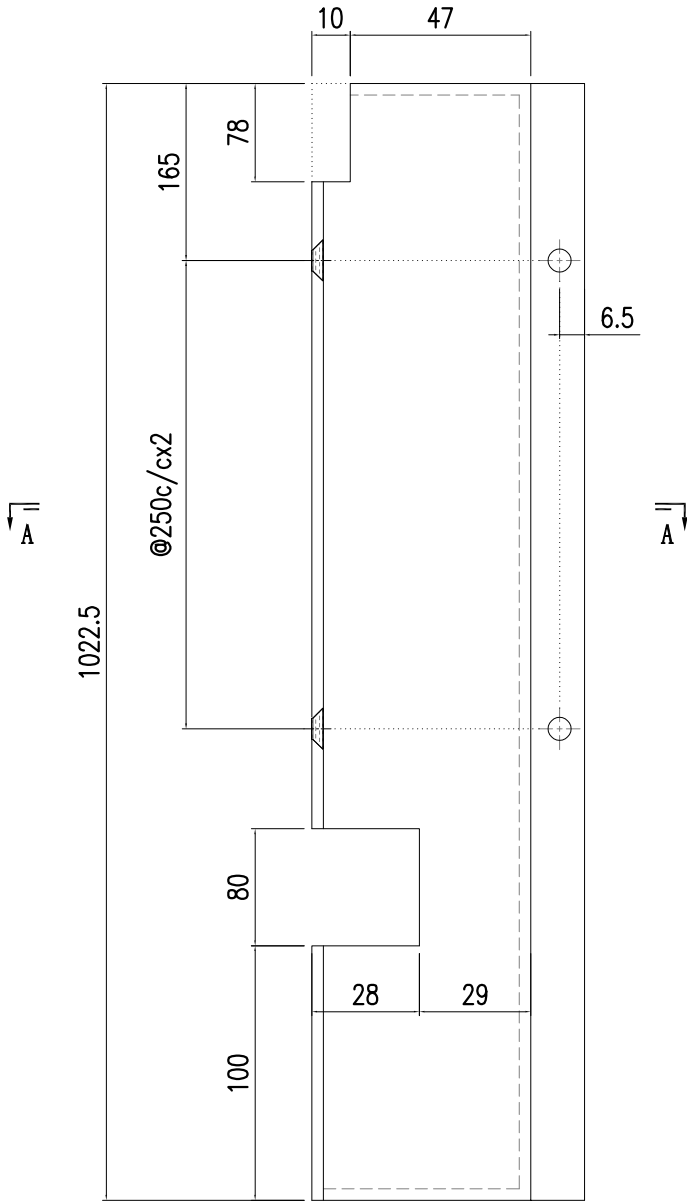

3-M5沉头孔

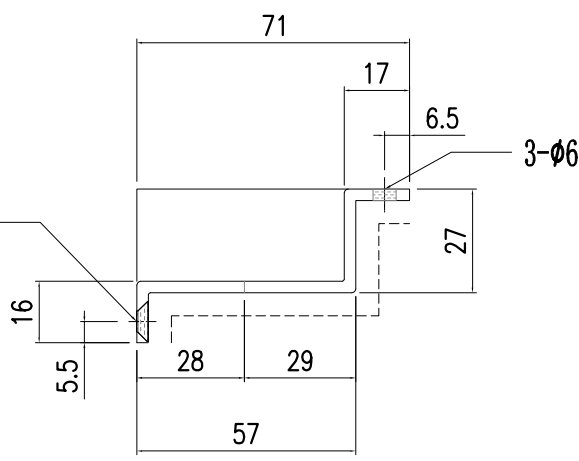

SECTION A-A

本品

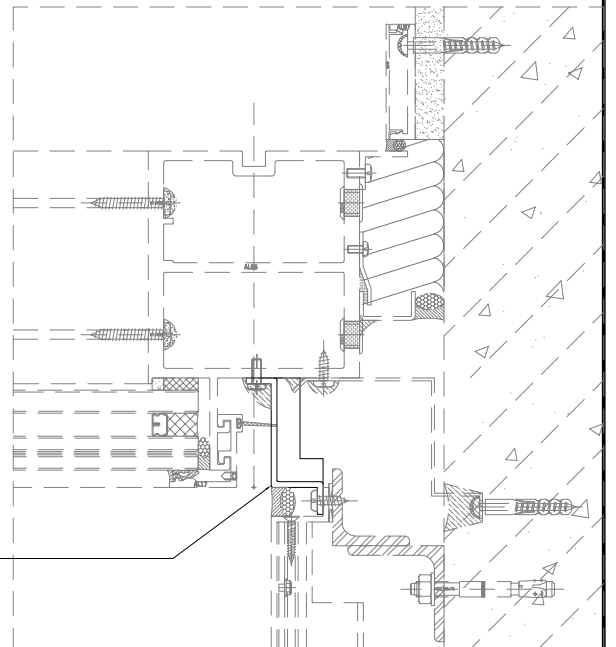





美特鋁質有限公司  
MIDI Aluminium Fabricator Ltd.

工程號	J857	類別		物料號	-						
地盘	啟德6552	制圖	陈梓豪	2022.5.3	圖號	AC-303					
修改	A	採用	工廠	-	地盤	✓					
日期	5.30	材料颜色	AL2: ECK3M96295S-ZD1	材料	3mm 铝板	批准	林仁安	2022.5.5	單件重量	-	(KG)

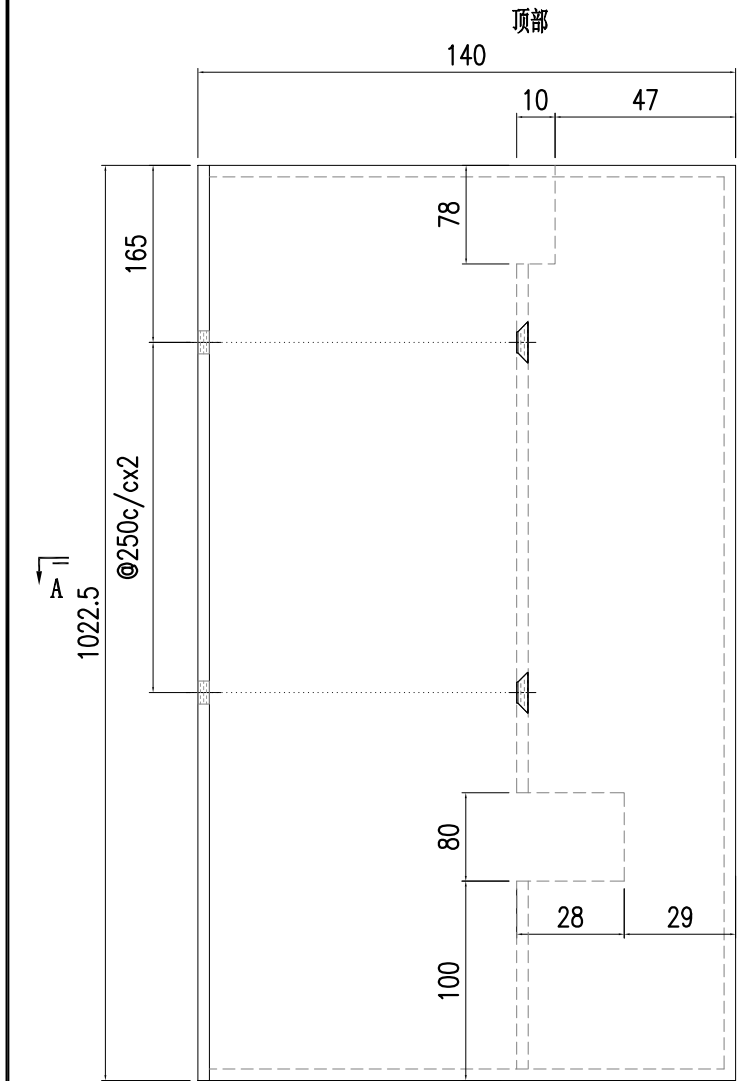

A

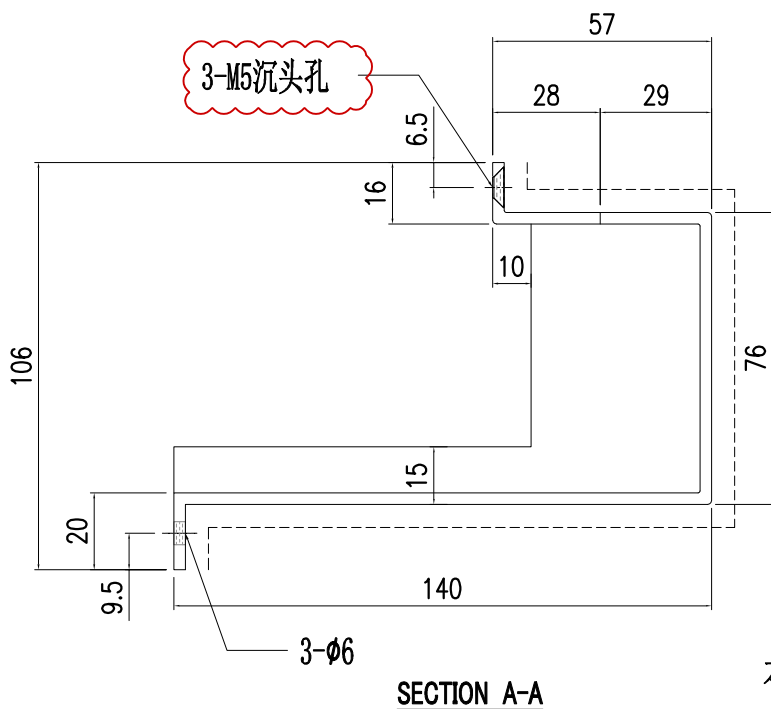

SECTION A-A

本品

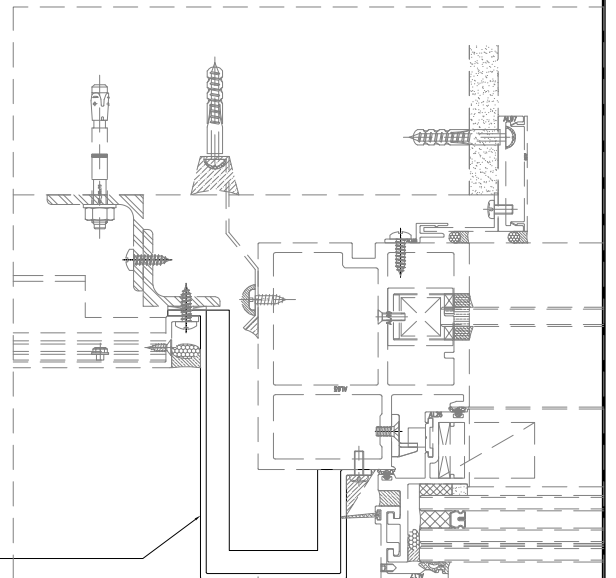



美特鋁質有限公司  
MIDI Aluminium Fabricator Ltd.

工程號	J857	類別		物料號	-						
地盘	啟德6552	制圖	陈梓豪	2022.5.3	圖號	AC-304					
修改	A	採用	工廠	-	地盤	✓					
日期	5.30	材料颜色	AL2: ECK3M96295S-ZD1	材料	3mm 铝板	批准	林仁安	2022.5.5	單件重量	-	(KG)

修改	A	-	-	採用	工廠	-	地盤	✓					
日期	5.30	-	-	材料颜色	AL2: ECK3M96295S-ZD1	材料	3mm 铝板	批准	林仁安	2022.5.5	單件重量	-	(KG)

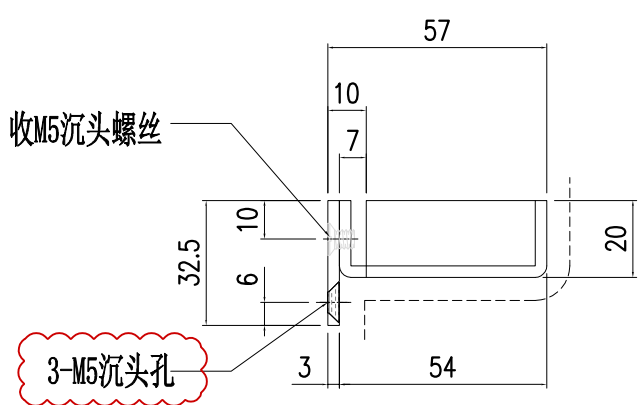
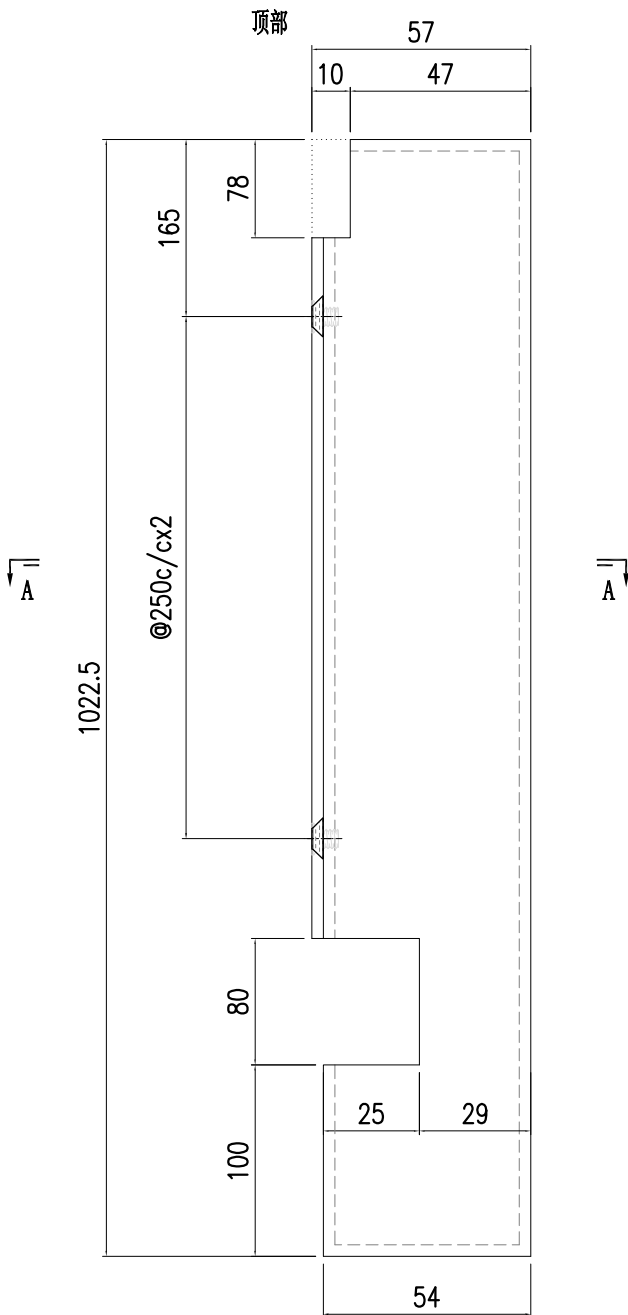

SECTION A-A

适用于:

单元体编号
CW-007
CW-014
CW-030
CW-064
CW-088

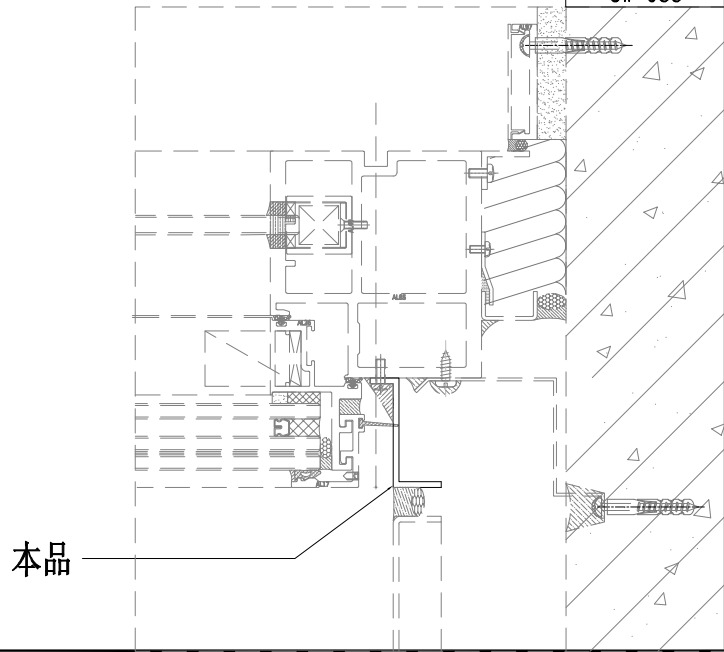

本品



美特鋁質有限公司  
MIDI Aluminium Fabricator Ltd.

工程號	J857	類別		物料號	-									
地盘	啟德6552	制圖	陈梓豪	2022.5.3	圖號	AC-305								
修改	A	-	-	採用工廠	-	地盤	✓	图纸名称	收边铝板	復核	練松文	2022.5.4	數量	-
日期	5.30	-	-	材料颜色	AL2: ECK3M96295S-ZD1	材料	3mm 铝板	批准	林仁安	2022.5.5	單件重量	-	(KG)	

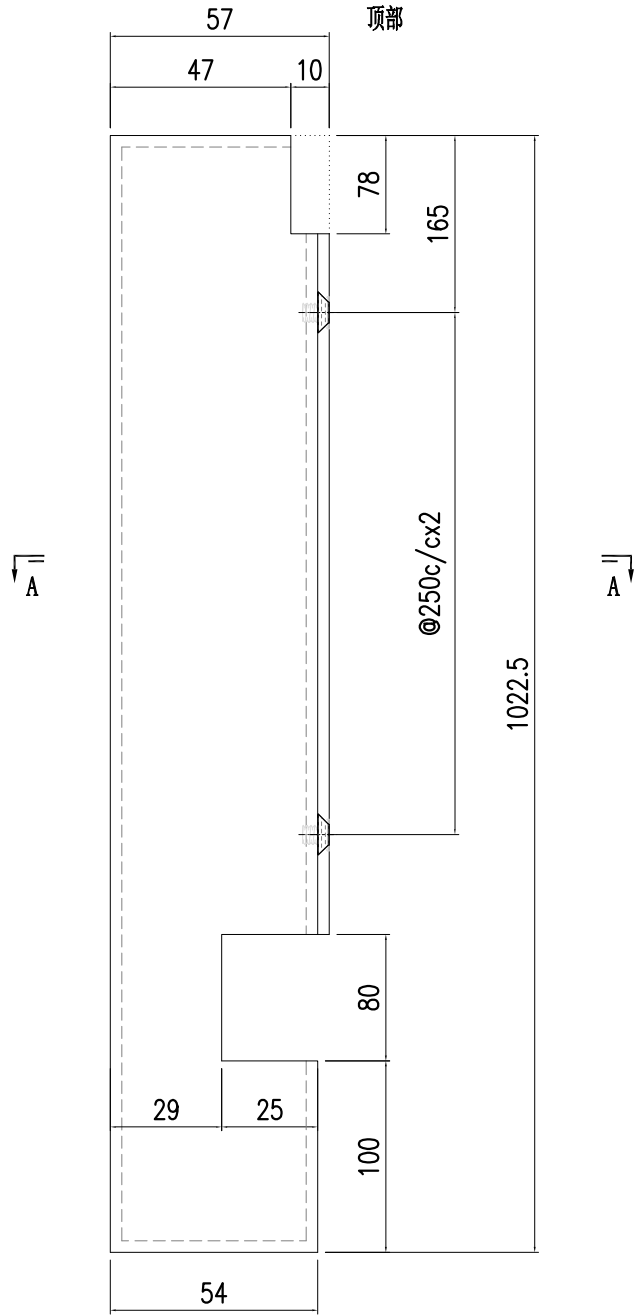

适用于:

单元体编号
CW-008
CW-015
CW-031
CW-035
CW-065
CW-076
CW-093

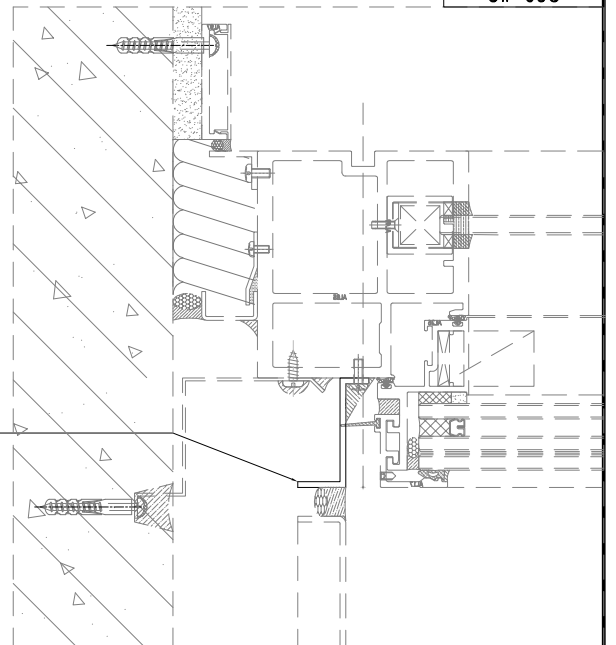
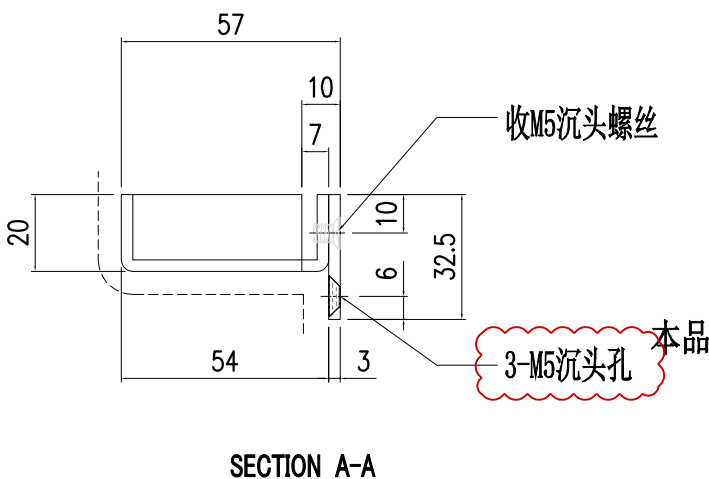



美特鋁質有限公司  
MIDI Aluminium Fabricator Ltd.

工程號	J857	類別		物料號	-						
地盘	啟德6552	制圖	陈梓豪	2022.5.3	圖號	AC-306					
修改	A	採用	工廠	-	地盤	✓					
日期	5.30	材料颜色	AL2: ECK3M96295S-ZD1	材料	3mm 铝板	批准	林仁安	2022.5.5	單件重量	-	(KG)

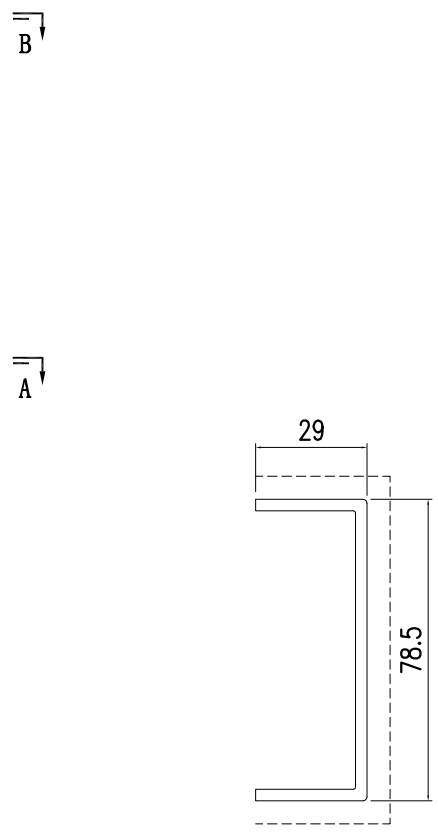
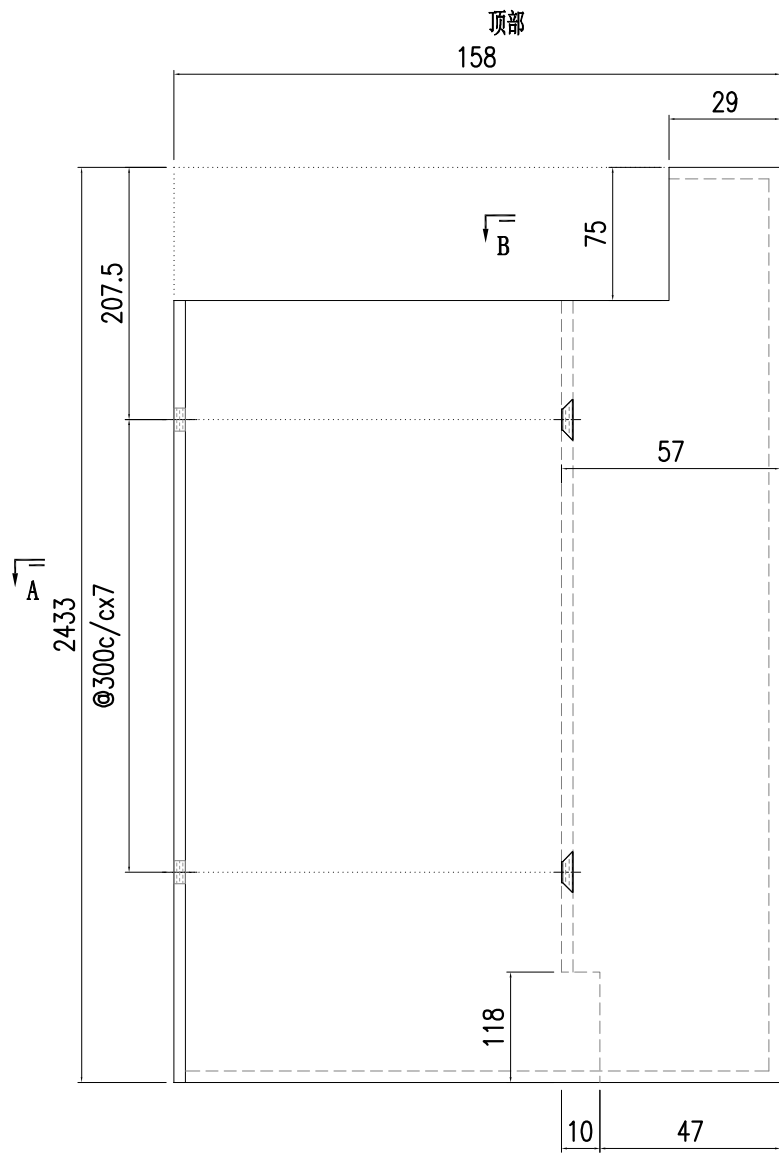

SECTION B-B

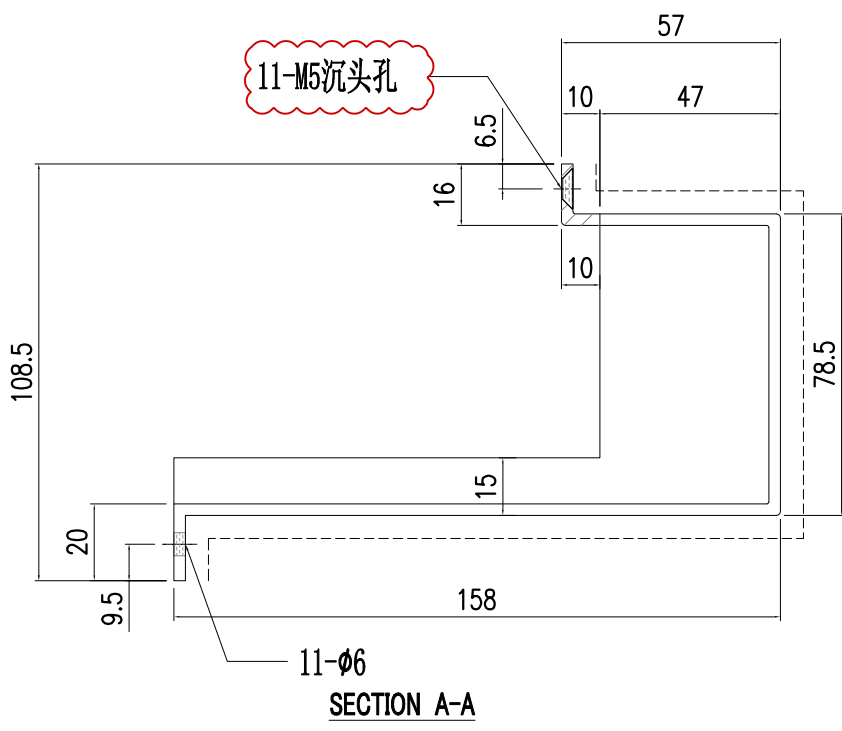

SECTION A-A

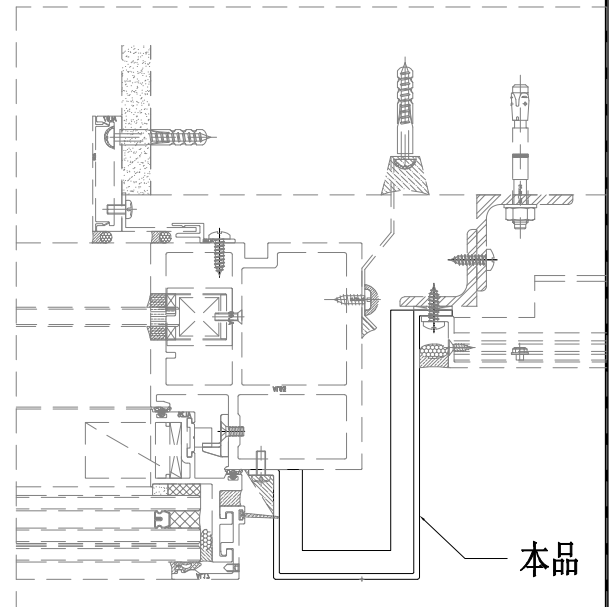

本品



美特鋁質有限公司  
MIDI Aluminium Fabricator Ltd.

工程號	J857	類別		物料號	-									
地盘	啟德6552	制圖	陈梓豪	2022.5.3	圖號	AC-308								
修改	A	-	-	採用工廠	-	地盤	✓	图纸名称	收边铝板	復核	練松文	2022.5.4	數量	-
日期	5.30	-	-	材料颜色	AL2: ECK3M96295S-ZD1	材料	3mm 铝板	批准	林仁安	2022.5.5	單件重量	-	(KG)	

顶部

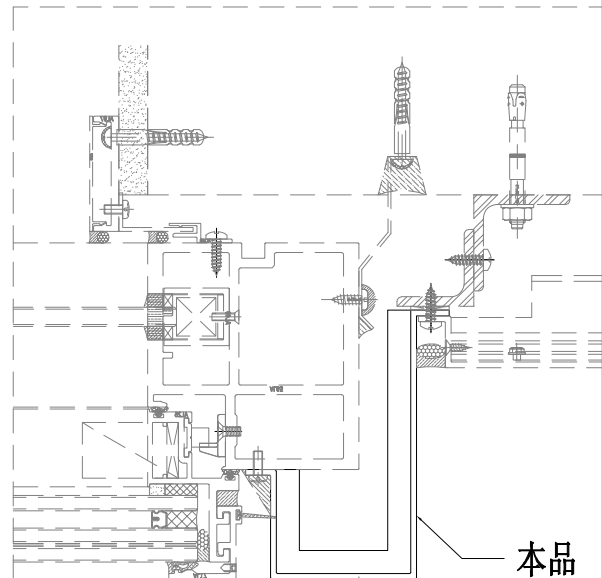
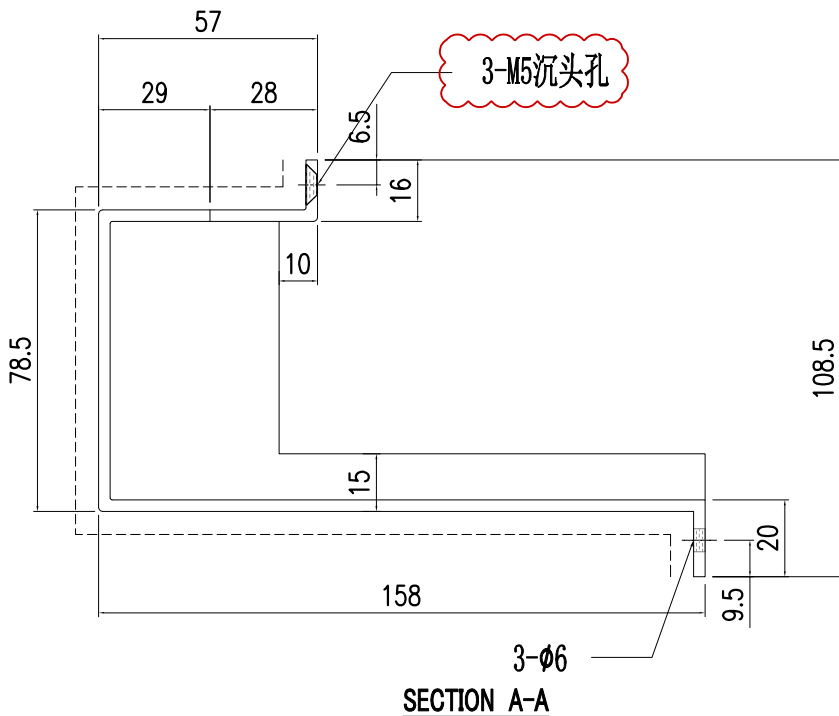
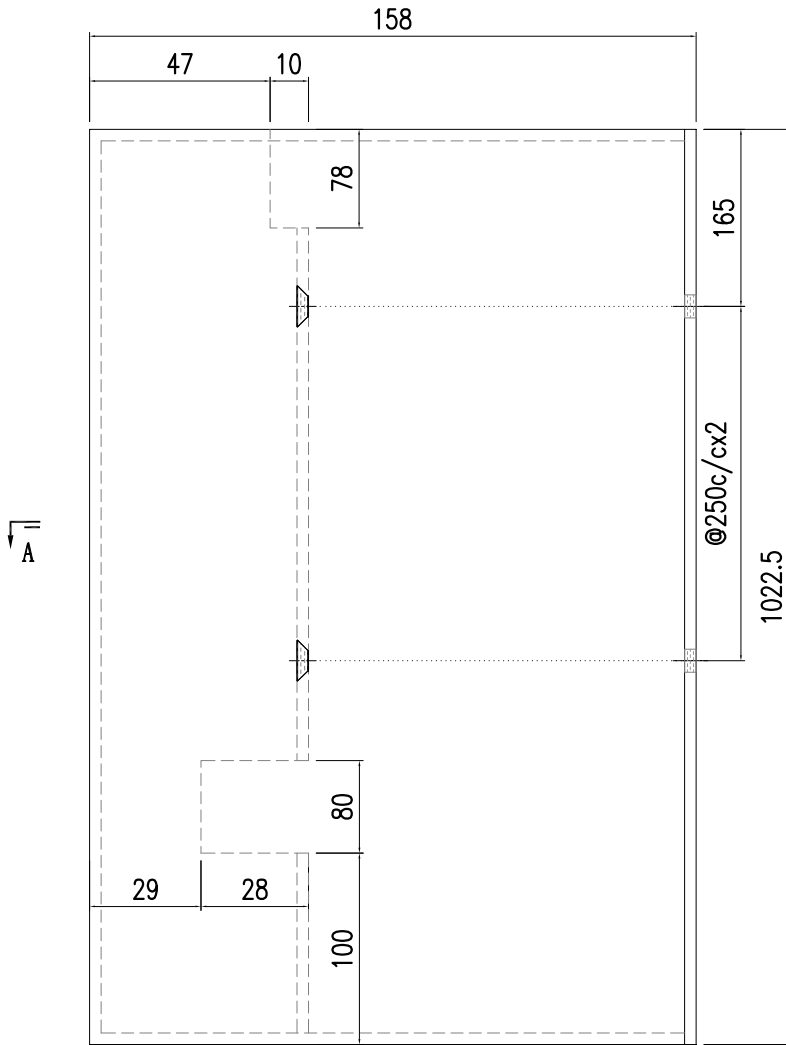



美特鋁質有限公司  
MIDI Aluminium Fabricator Ltd.

工程號	J857	類別		物料號	-						
地盘	啟德6552	制圖	陈梓豪	2022.5.3	圖號	AC-309					
修改	A	採用	工廠	-	地盤	✓					
日期	5.30	材料颜色	AL2: ECK3M96295S-ZD1	材料	3mm 铝板	批准	林仁安	2022.5.5	單件重量	-	(KG)

顶部

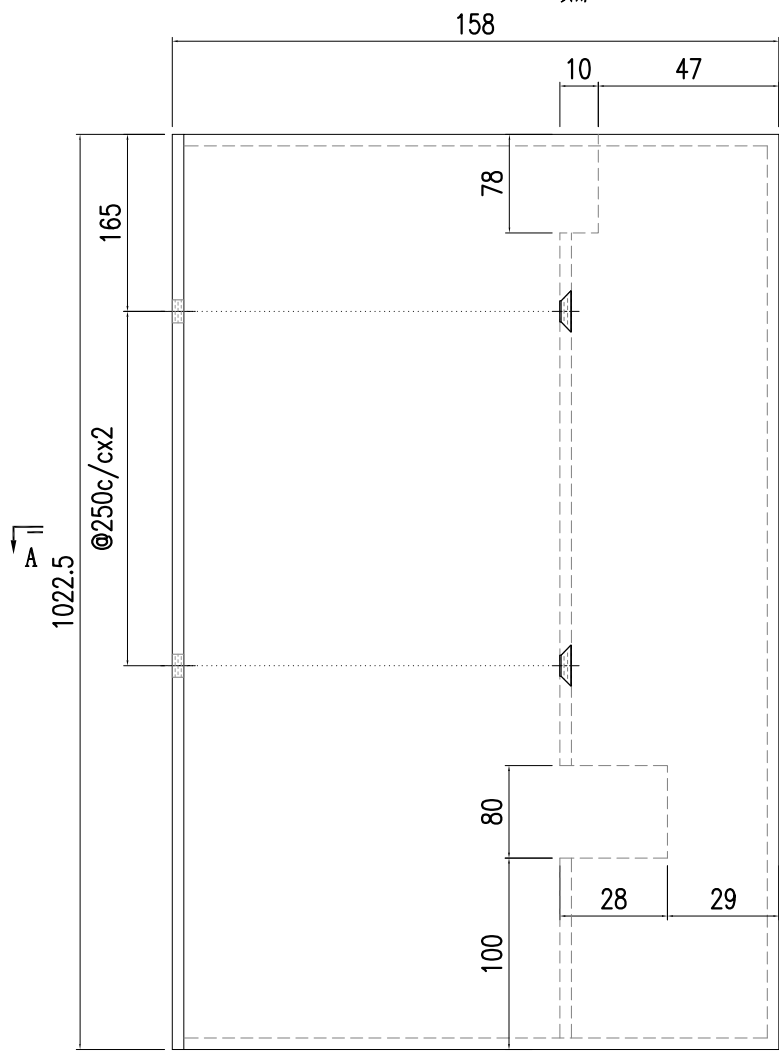

A

3-M5沉头孔

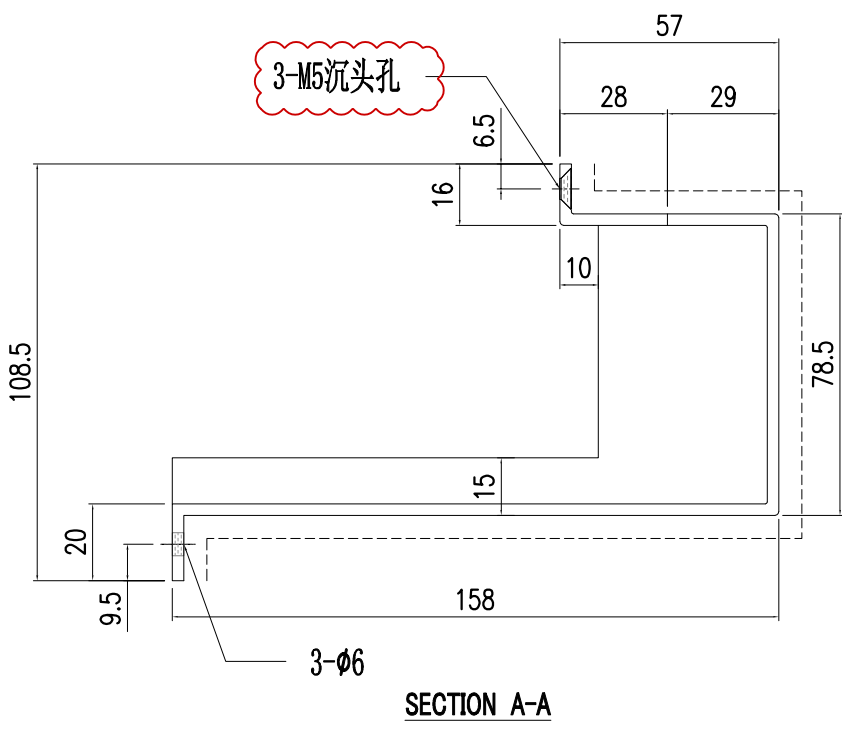

SECTION A-A

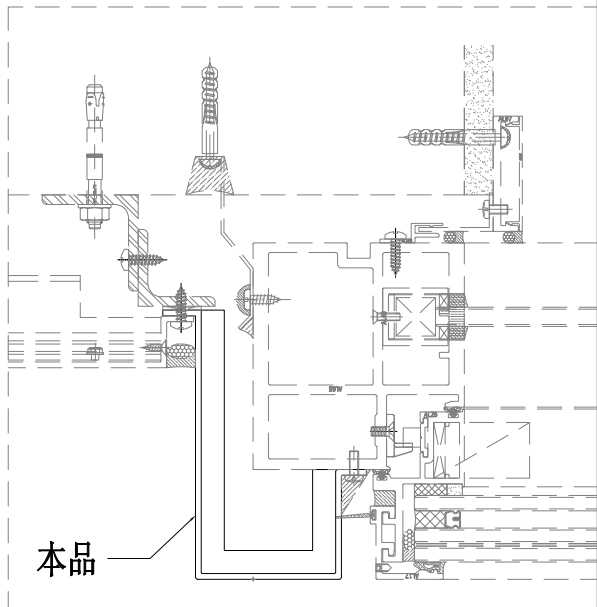

本品



美特鋁質有限公司  
MIDI Aluminium Fabricator Ltd.

工程號	J857	類別		物料號	-									
地盘	啟德6552	制圖	陈梓豪	2022.5.3	圖號	AC-310								
修改	A	-	-	採用工廠	-	地盤	✓	图纸名称	收边铝板	復核	練松文	2022.5.4	數量	-
日期	5.30	-	-	材料颜色	AL2: ECK3M96295S-ZD1	材料	3mm 铝板	批准	林仁安	2022.5.5	單件重量	-	(KG)	

顶部

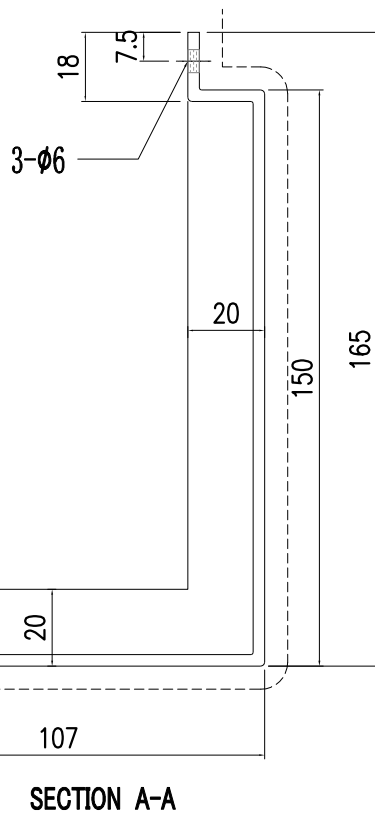
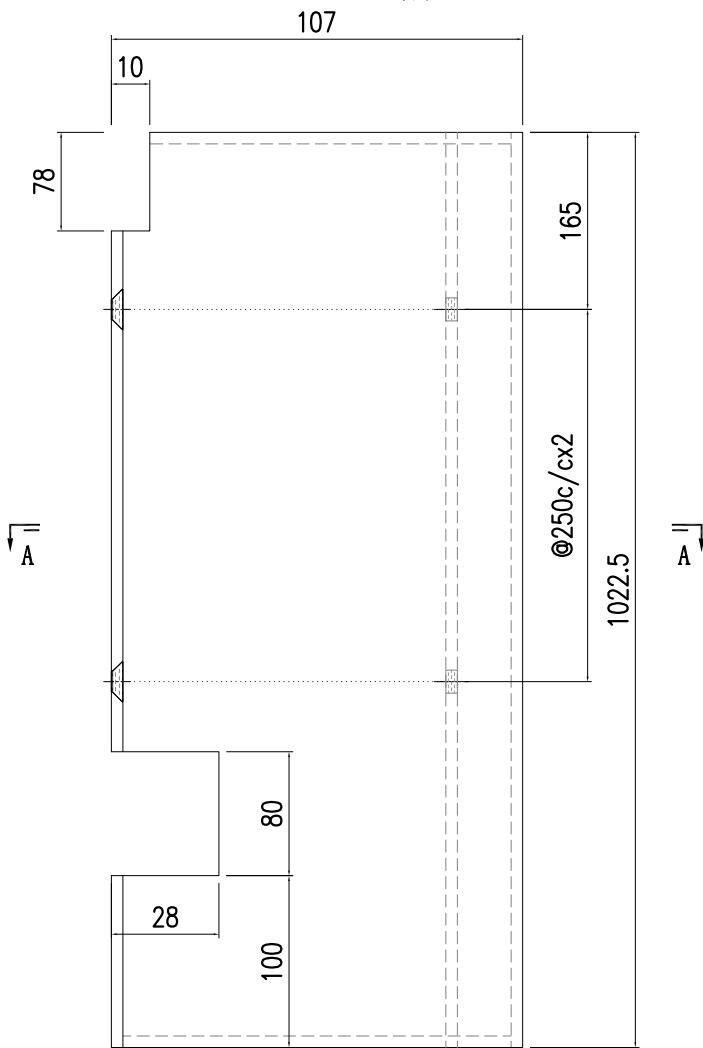

3-M5沉头孔

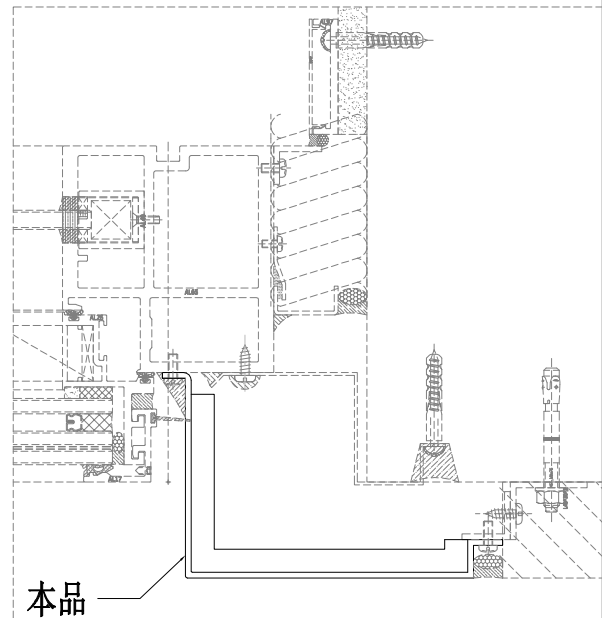



美特鋁質有限公司  
MIDI Aluminium Fabricator Ltd.

工程號	J857	類別		物料號	-							
地盘	啟德6552	制圖	陈梓豪	2022.5.3	圖號	AC-311						
修改	A	採用工廠	-	地盤	✓	图纸名称	收边铝板	復核	練松文	2022.5.4	數量	-
日期	5.30	材料颜色	AL2: ECK3M96295S-ZD1	材料	3mm 铝板	批准	林仁安	2022.5.5	單件重量	-	(KG)	

顶部

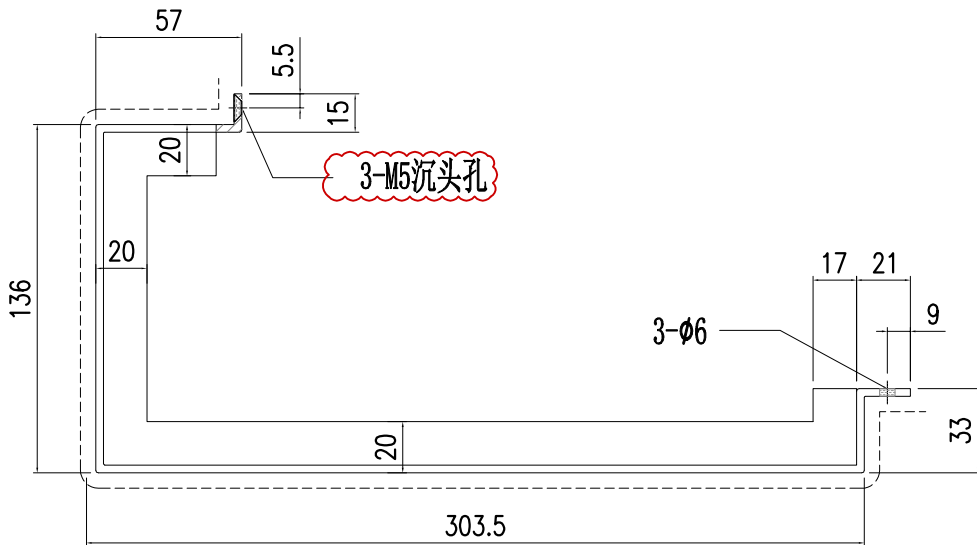
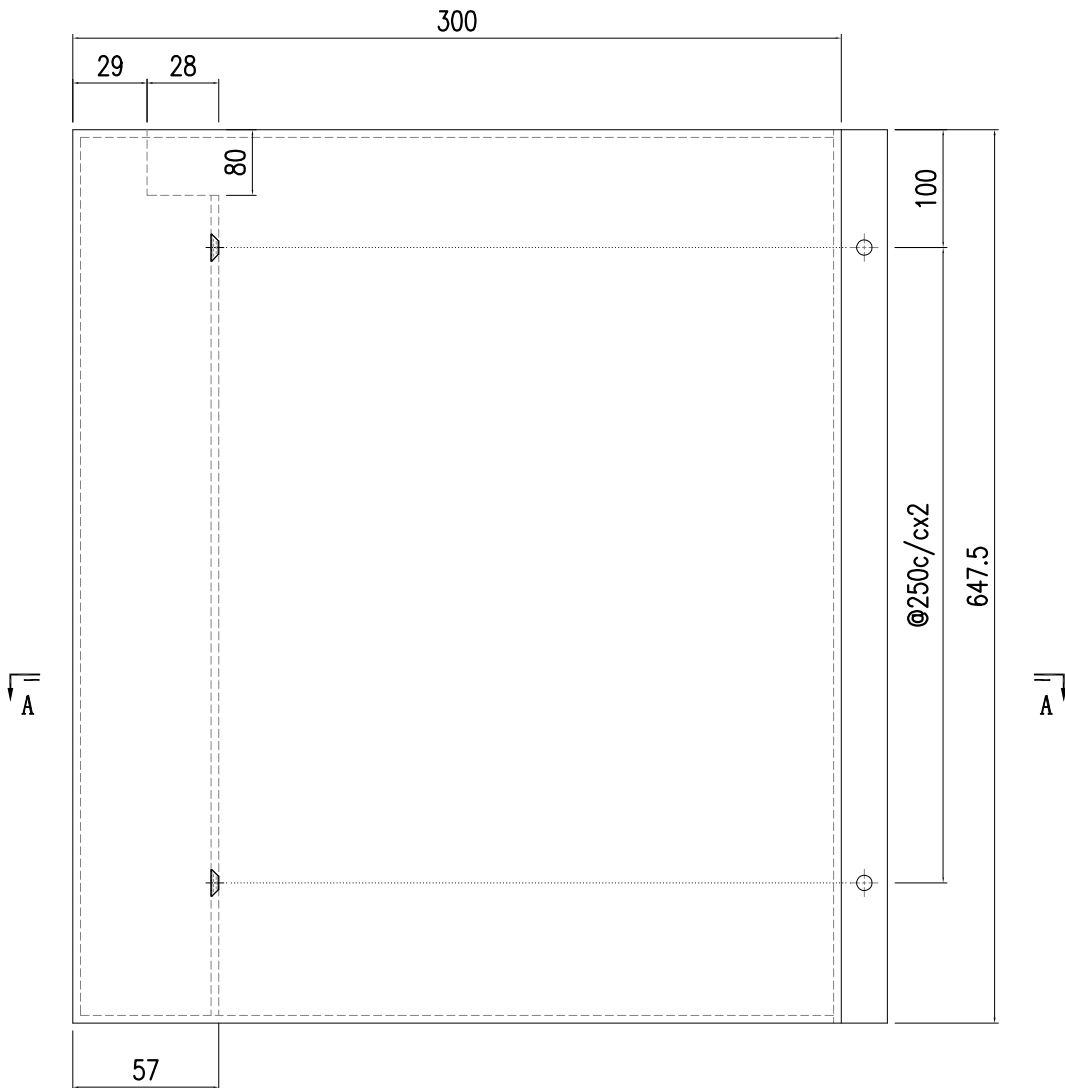

SECTION A-A

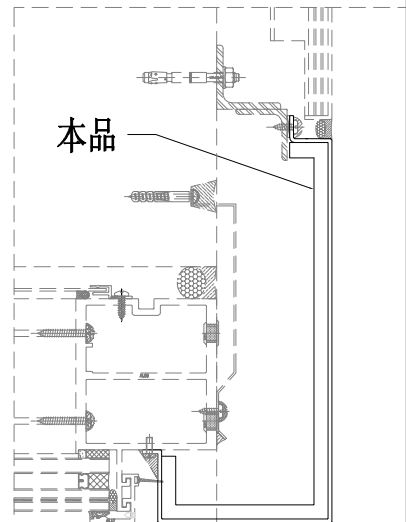



美特鋁質有限公司  
MIDI Aluminium Fabricator Ltd.

工程號	J857	類別		物料號	-						
地盘	啟德6552	制圖	陈梓豪	2022.5.3	圖號	AC-312					
修改	A	採用	工廠	-	地盤	✓					
日期	5.30	材料颜色	AL2: ECK3M96295S-ZD1	材料	3mm 铝板	批准	林仁安	2022.5.5	單件重量	-	(KG)

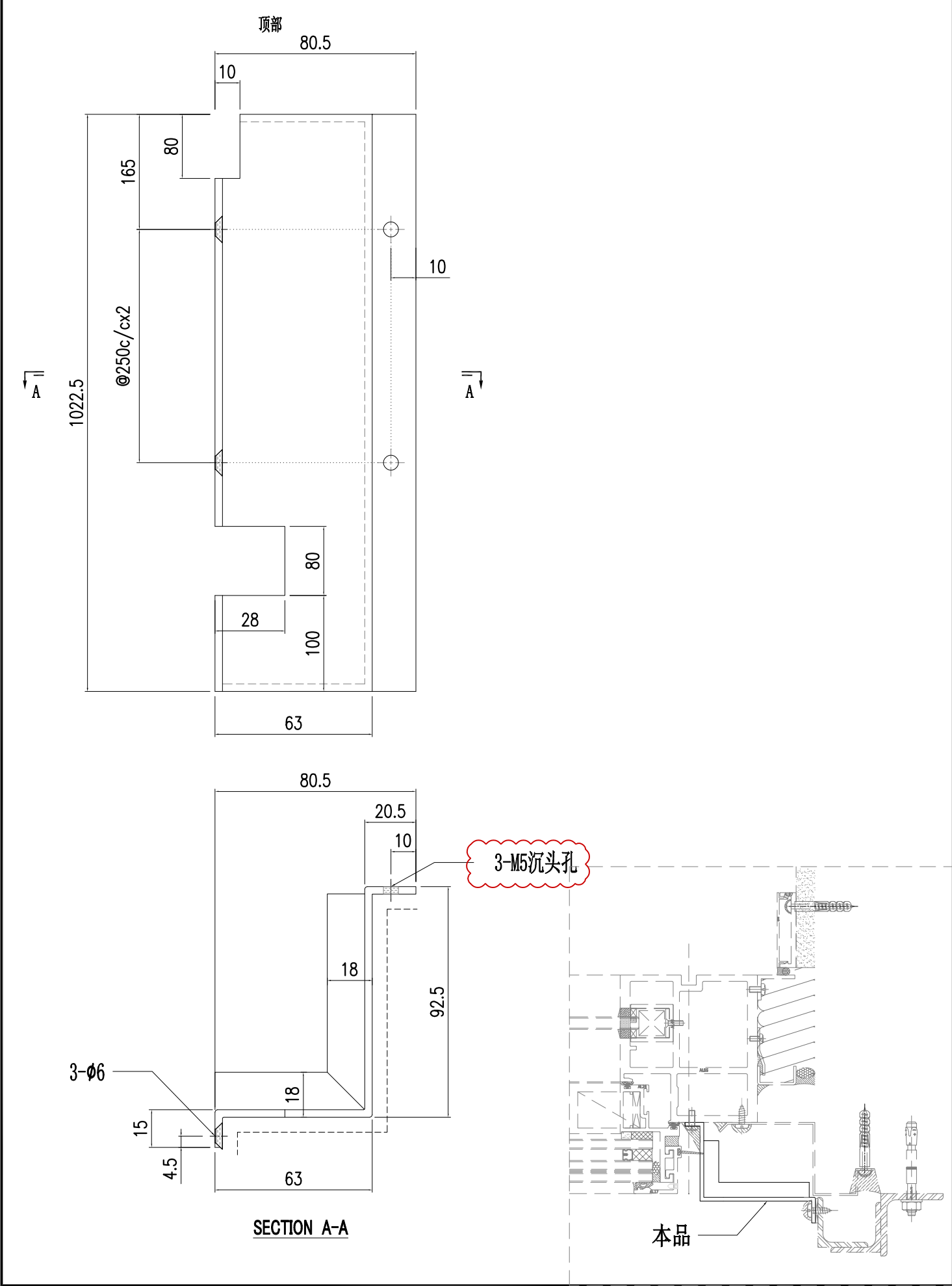



美特鋁質有限公司  
MIDI Aluminium Fabricator Ltd.

工程號	J857	類別		物料號	-						
地盘	啟德6552	制圖	陈梓豪	2022.5.3	圖號	AC-313					
修改	A	採用	工廠	-	地盤	✓					
日期	5.30	材料颜色	AL2: ECK3M96295S-ZD1	材料	3mm 铝板	批准	林仁安	2022.5.5	單件重量	-	(KG)

修改 A - -  
日期 5.30 - -

採用 工廠 - 地盤 ✓  
材料颜色 AL2: ECK3M96295S-ZD1

图纸名称 收边铝板  
材料 3mm 铝板

制圖 陈梓豪 2022.5.3  
復核 練松文 2022.5.4  
批准 林仁安 2022.5.5

圖號 AC-313  
數量 -  
單件重量 - (KG)

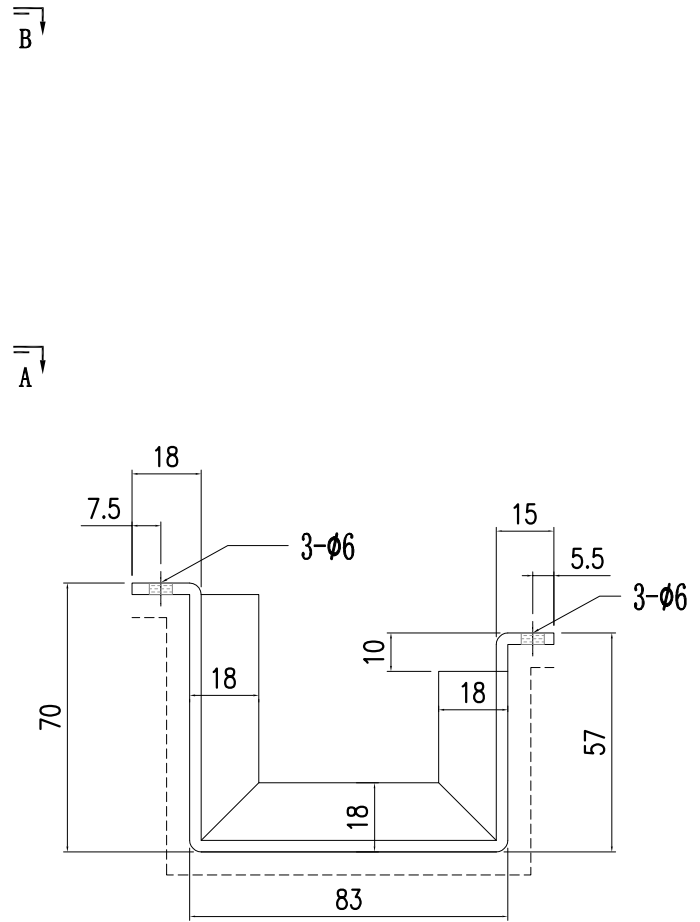
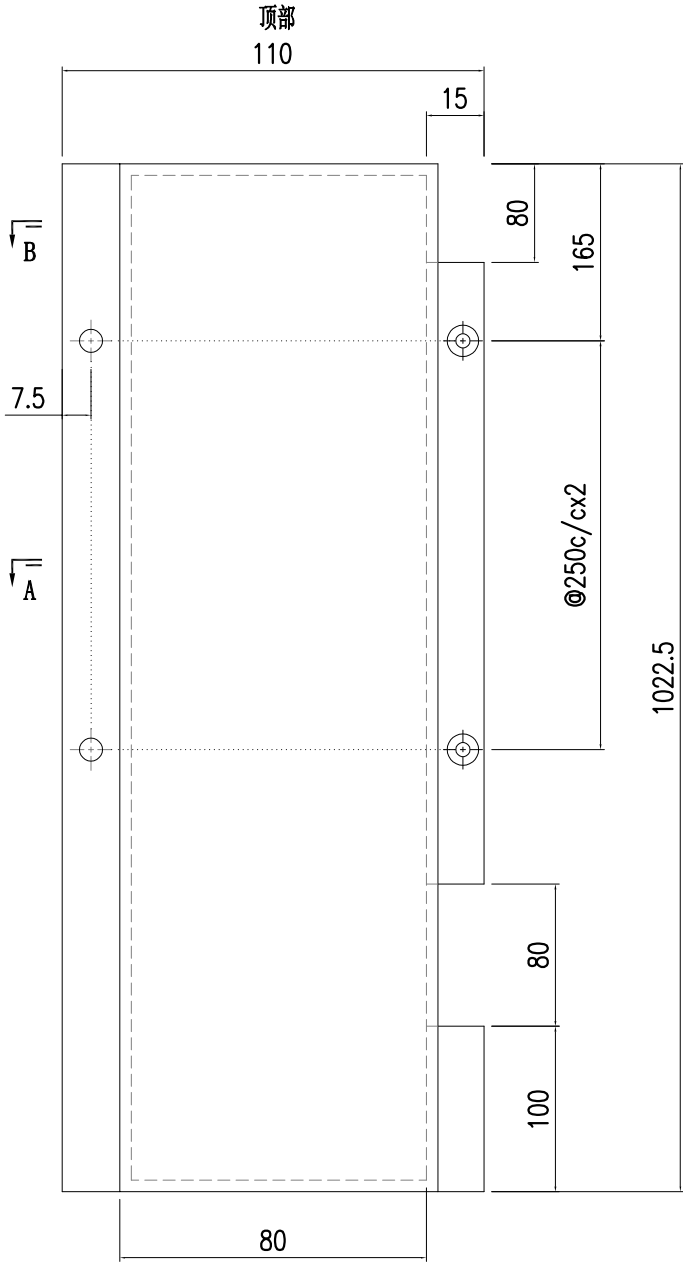

SECTION B-B

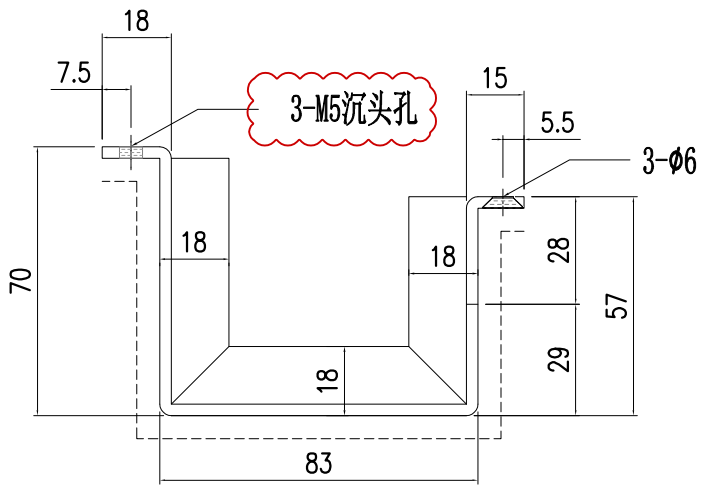

SECTION A-A

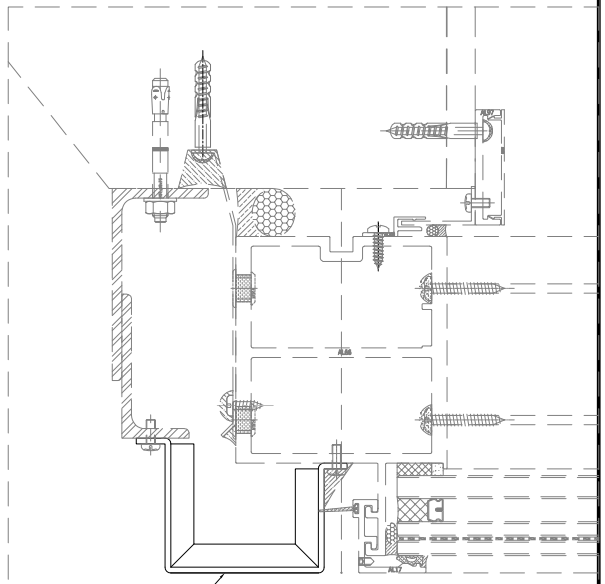

本品



美特鋁質有限公司  
MIDI Aluminium Fabricator Ltd.

工程號	J857	類別		物料號	-						
地盘	啟德6552	制圖	陈梓豪	2022.5.3	圖號	AC-314					
修改	A	採用	工廠	-	地盤	✓					
日期	5.30	材料颜色	AL2: ECK3M96295S-ZD1	材料	3mm 铝板	批准	林仁安	2022.5.5	單件重量	-	(KG)

修改	A	-	-	採用	工廠	-	地盤	✓					
日期	5.30	-	-	材料颜色	AL2: ECK3M96295S-ZD1	材料	3mm 铝板	批准	林仁安	2022.5.5	單件重量	-	(KG)

图纸名称	收边铝板	復核	練松文	2022.5.4	數量	-	
材料	3mm 铝板	批准	林仁安	2022.5.5	單件重量	-	(KG)

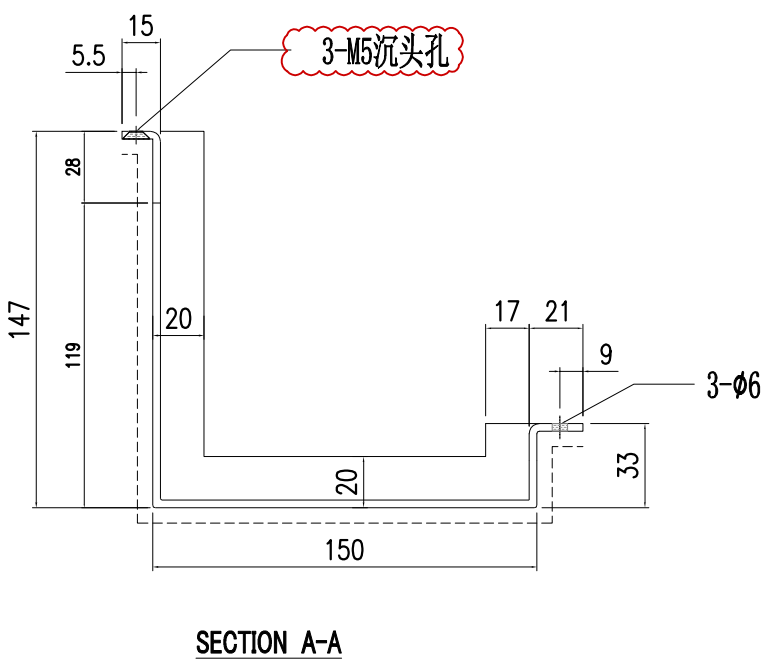
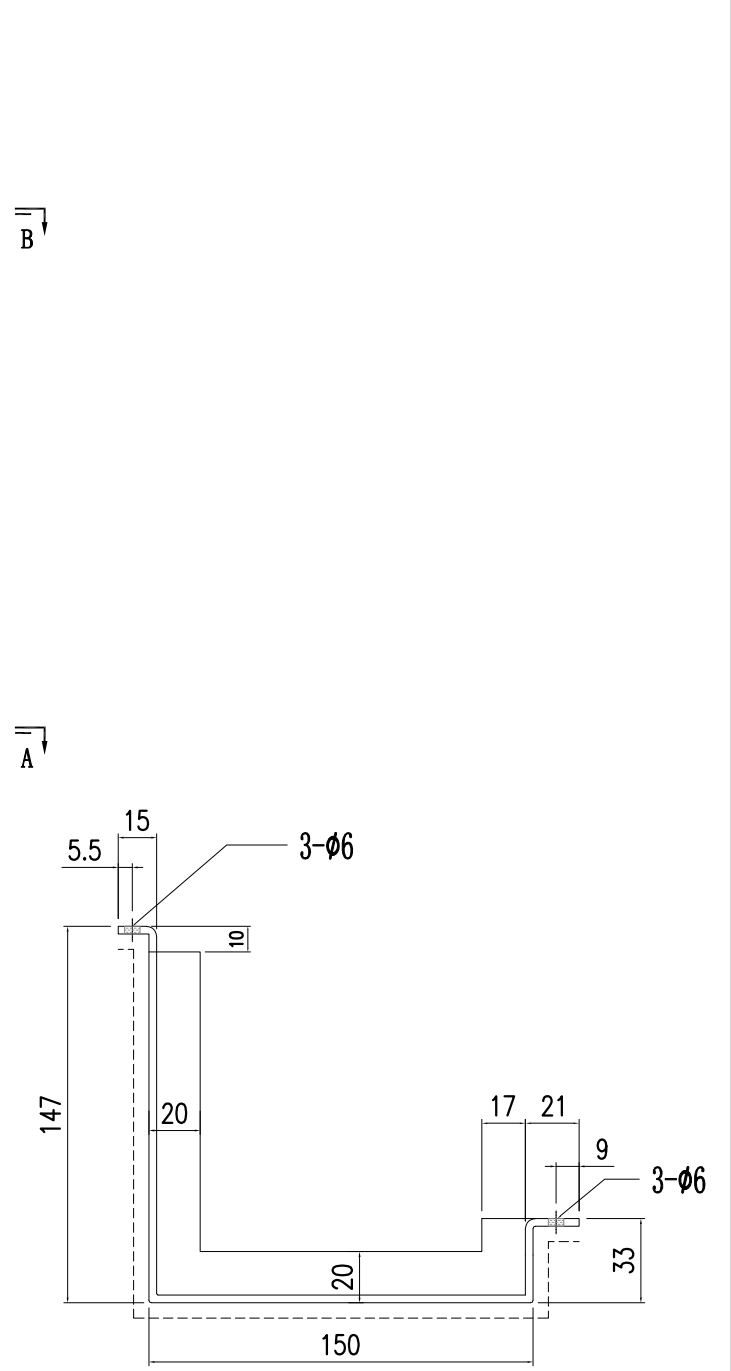
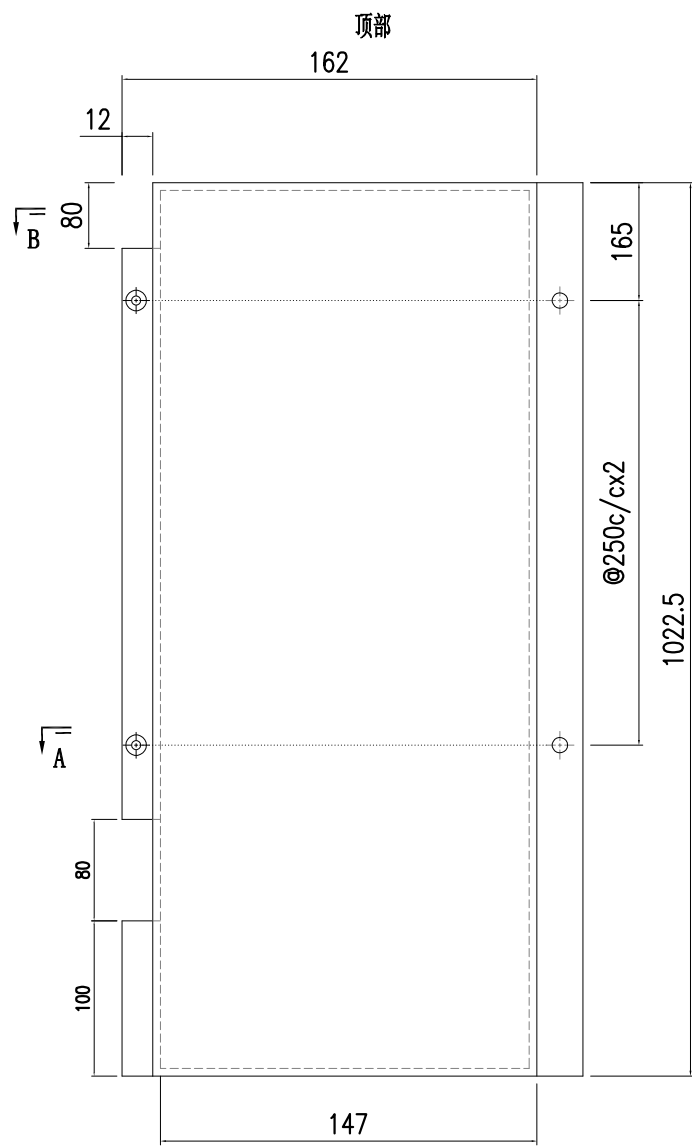

SECTION B-B

SECTION A-A

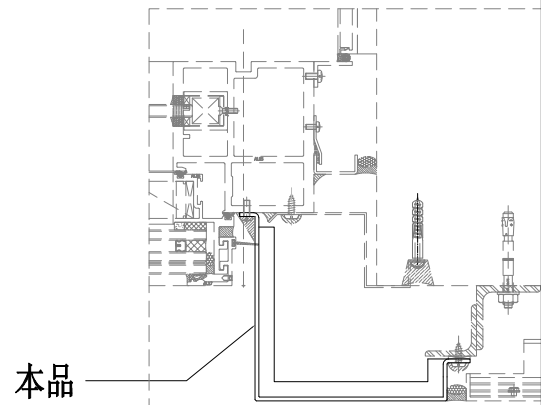



美特鋁質有限公司  
MIDI Aluminium Fabricator Ltd.

工程號	J857	類別		物料號	-					
地盘	啟德6552	制圖	陈梓豪	2022.5.3	圖號	AC-315				
修改	A	採用工廠	-	地盤	✓	图纸名称	收边铝板			
日期	5.30	材料颜色	AL2: ECK3M96295S-ZD1	材料	3mm 铝板	復核	練松文	2022.5.4	數量	-
						批准	林仁安	2022.5.5	單件重量	- (KG)

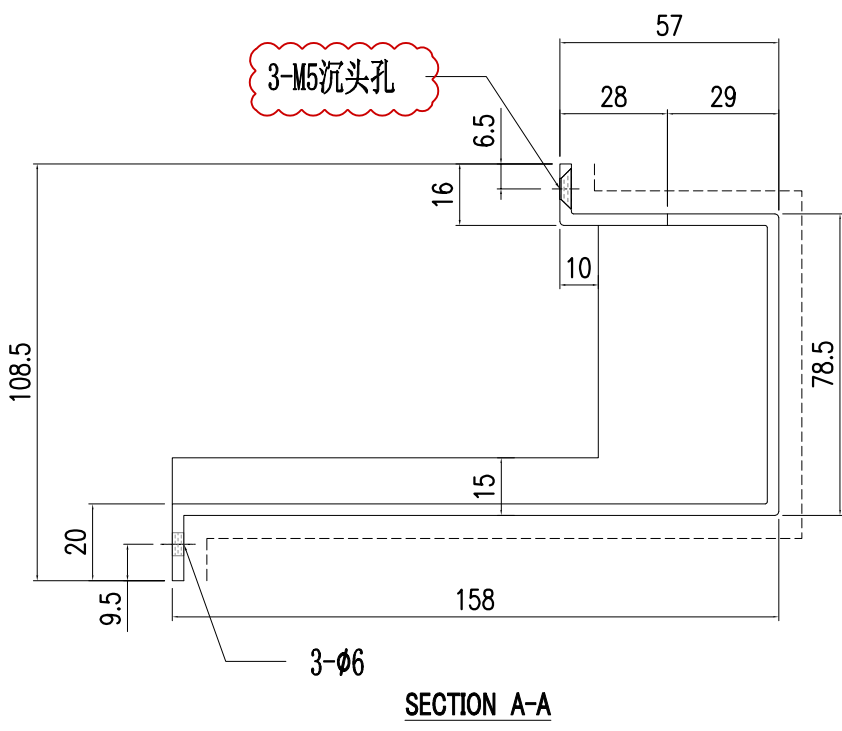
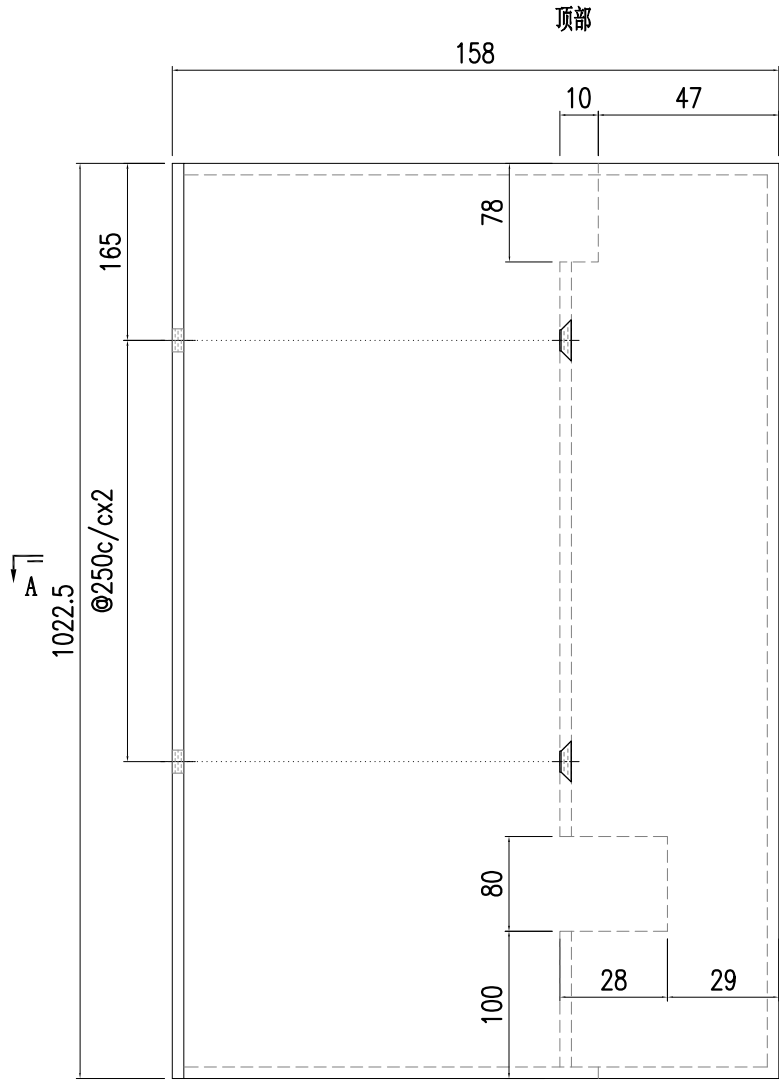

A

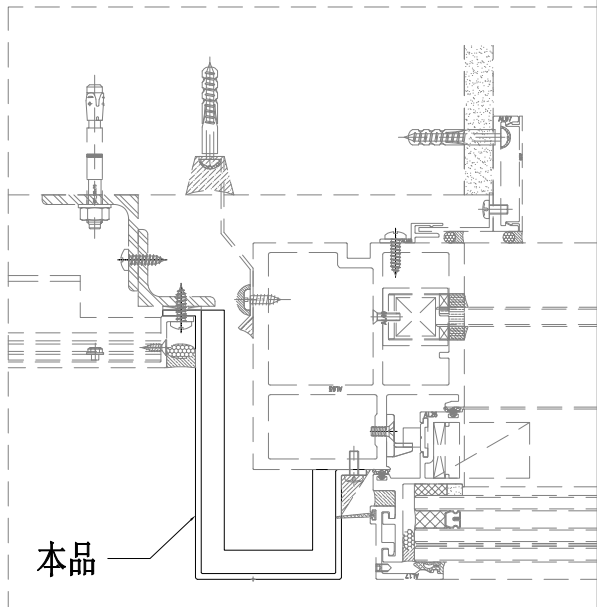



美特鋁質有限公司  
MIDI Aluminium Fabricator Ltd.

工程號	J857	類別		物料號	-									
地盘	啟德6552	制圖	陈梓豪	2022.5.3	圖號	AC-316								
修改	A	-	-	採用工廠	-	地盤	✓	图纸名称	收边铝板	復核	練松文	2022.5.4	數量	-
日期	5.30	-	-	材料颜色	AL2: ECK3M96295S-ZD1	材料	3mm 铝板	批准	林仁安	2022.5.5	單件重量	-	(KG)	

顶部

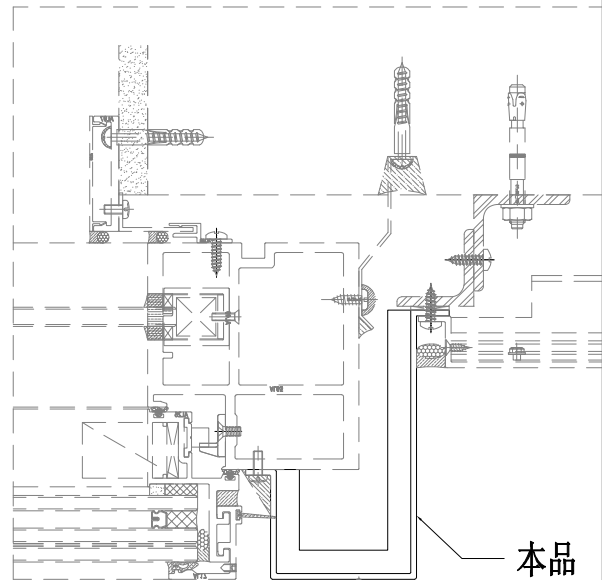
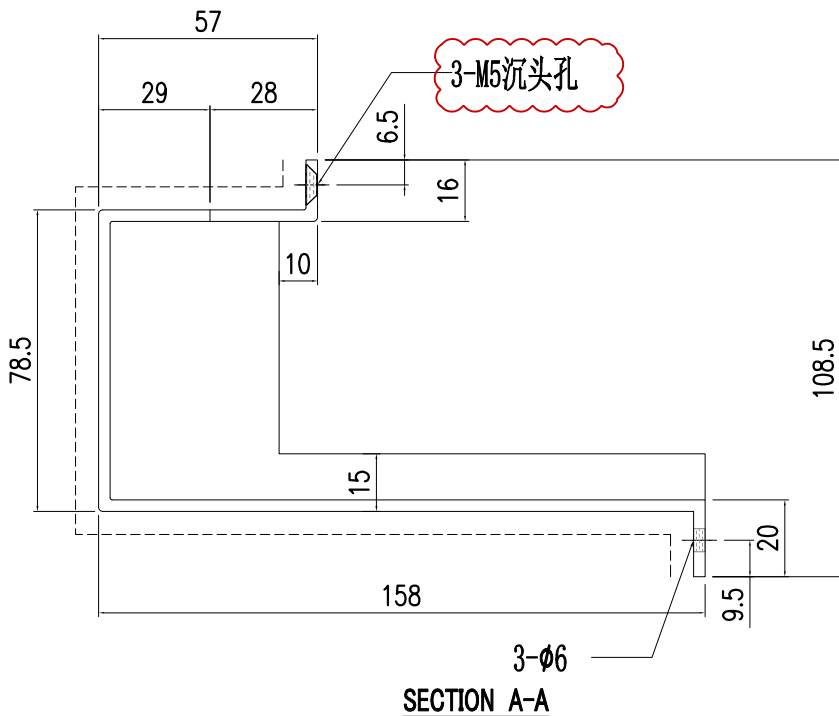
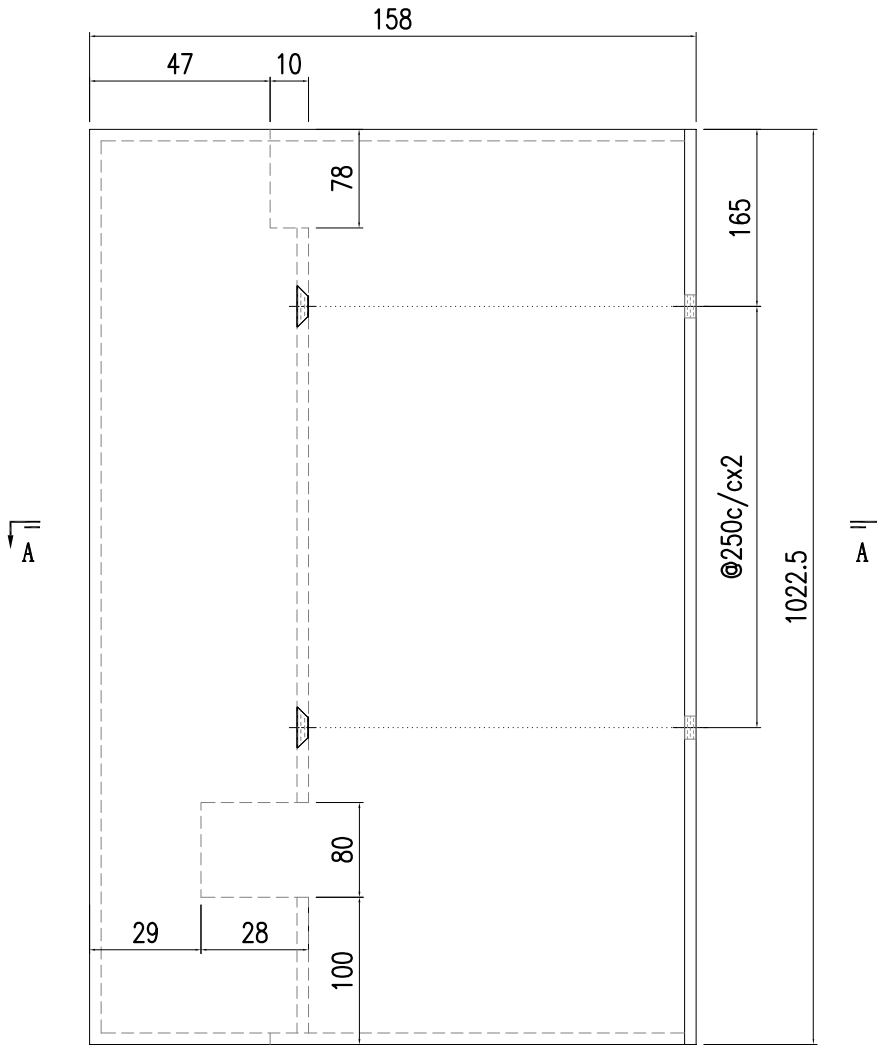



美特鋁質有限公司  
MIDI Aluminium Fabricator Ltd.

工程號	J857	類別		物料號	-					
地盘	啟德6552	制圖	陈梓豪	2022.5.3	圖號	AC-317				
修改	A	採用	工廠	✓	图纸名称	收边铝板				
日期	5.30	材料颜色	AL2: ECK3M96295S-ZD1	材料	3mm 铝板	復核	練松文	2022.5.4	數量	-
						批准	林仁安	2022.5.5	單件重量	- (KG)

顶部

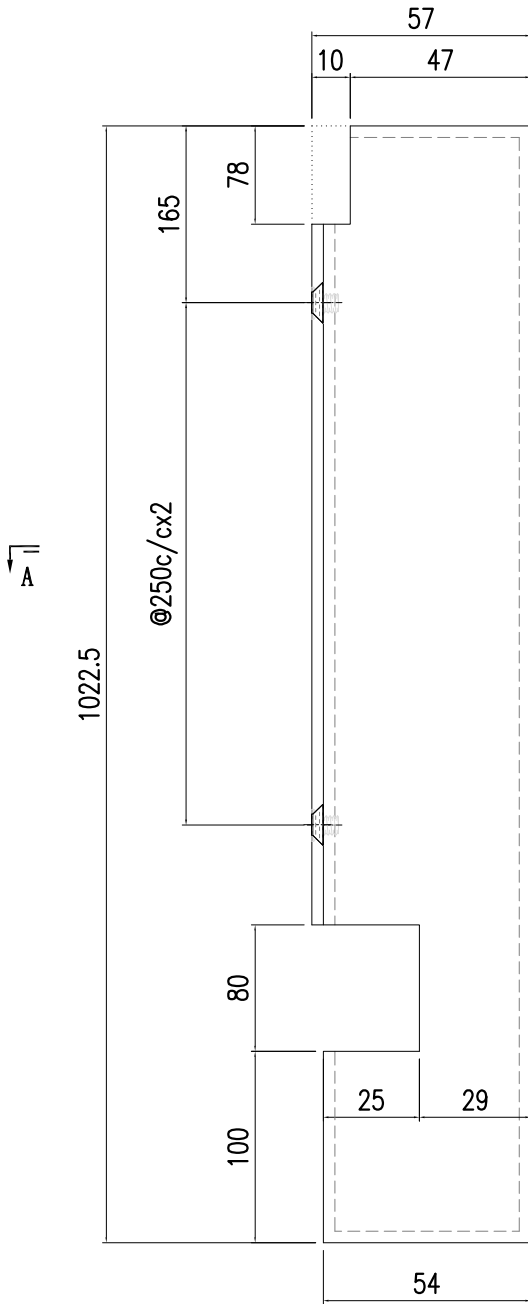

收M5沉头螺丝

3-M5沉头孔

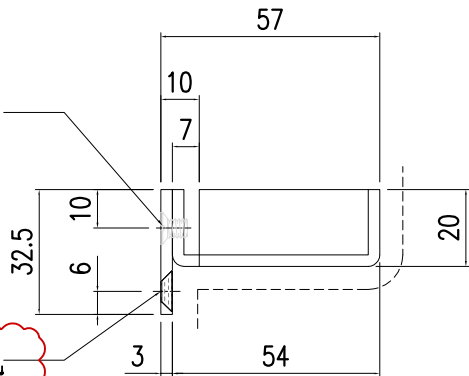

SECTION A-A

适用于: 单元体编号  
CW-117

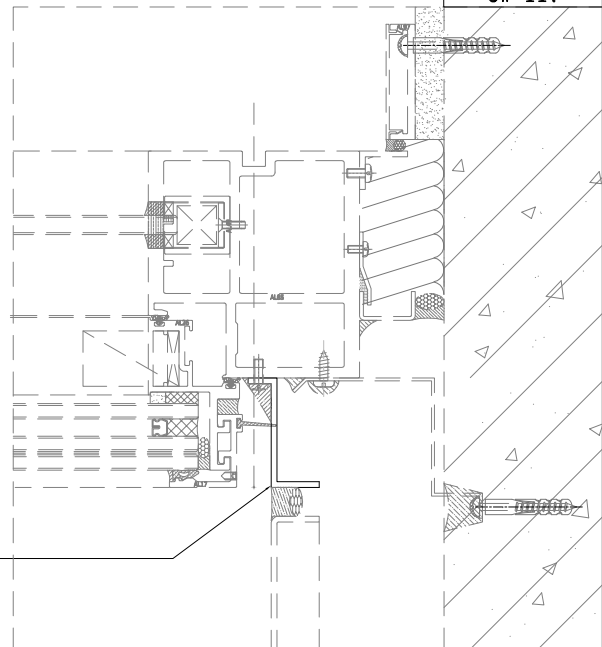

本品



美特鋁質有限公司  
MIDI Aluminium Fabricator Ltd.

工程號	J857	類別		物料號	-		
地盘	啟德6552	制圖	陈梓豪	2022. 5. 3	圖號	AC-318	
修改	A - -	採用工廠	-	地盤	✓	图纸名称	收边铝板
日期	5. 30 - -	材料颜色	AL2: ECK3M96295S-ZD1	材料	3mm 铝板	復核	練松文 2022. 5. 4
						批准	林仁安 2022. 5. 5
						數量	-
						單件重量	- (KG)

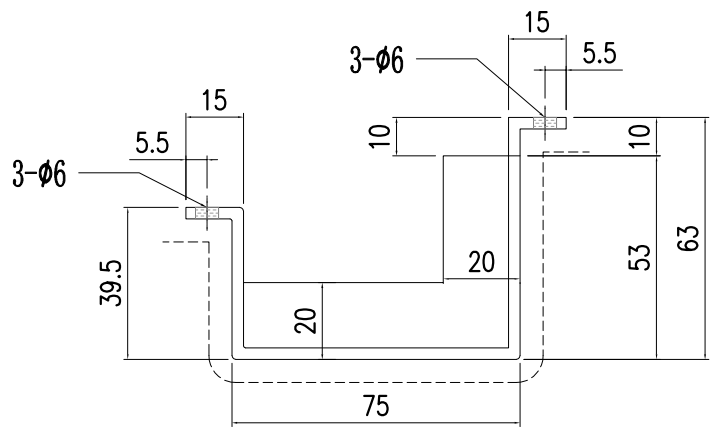
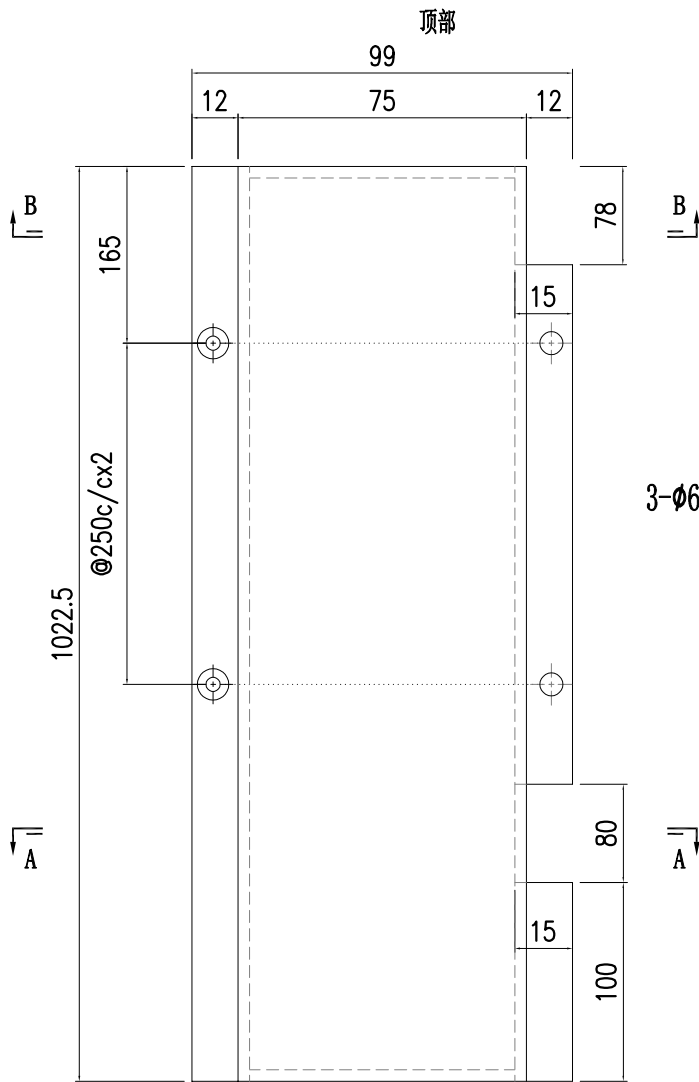

SECTION B-B

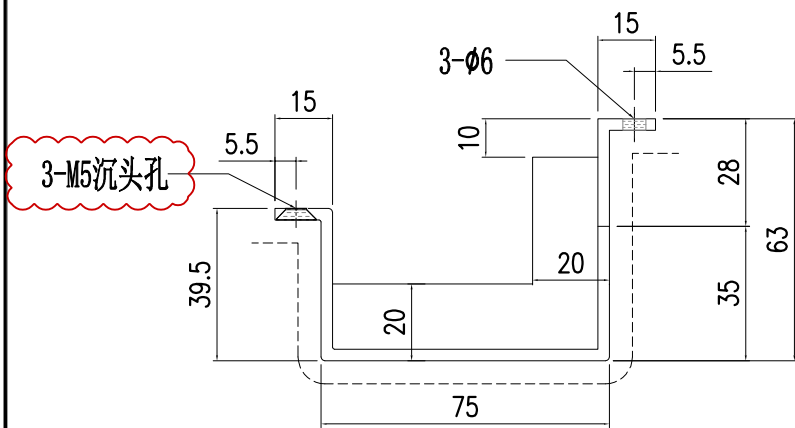

SECTION A-A

3-M5沉头孔

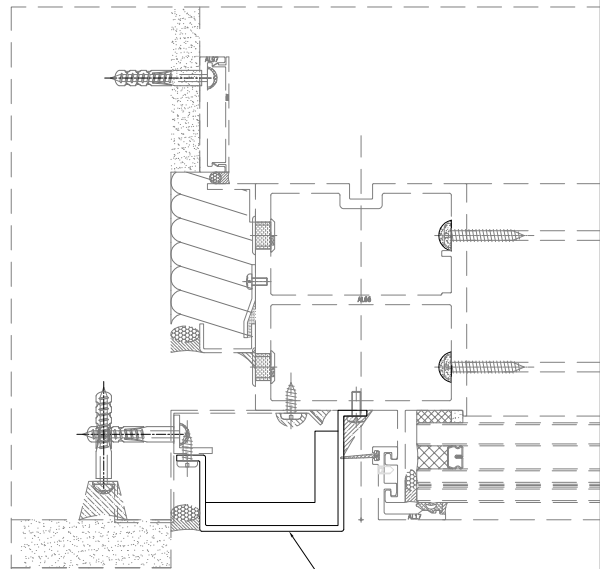



美特鋁質有限公司  
MIDI Aluminium Fabricator Ltd.

工程號	J857	類別		物料號	-									
地盘	啟德6552	制圖	陈梓豪	2022.5.3	圖號	AC-319								
修改	A	-	-	採用工廠	-	地盤	✓	图纸名称	收边铝板	復核	練松文	2022.5.4	數量	-
日期	5.30	-	-	材料颜色	AL2: ECK3M96295S-ZD1	材料	3mm 铝板	批准	林仁安	2022.5.5	單件重量	-	(KG)	

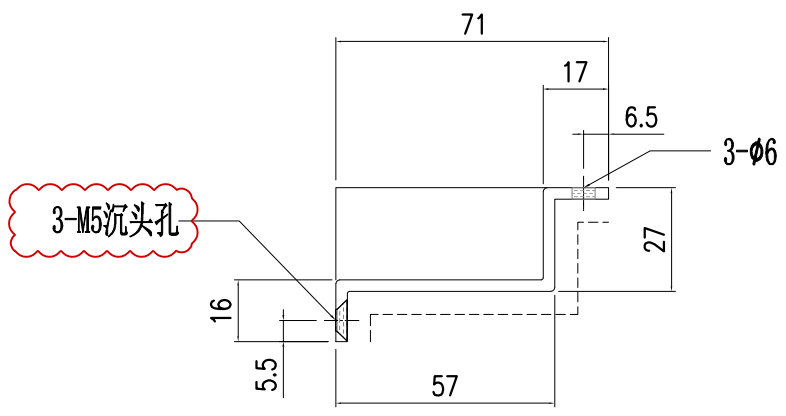
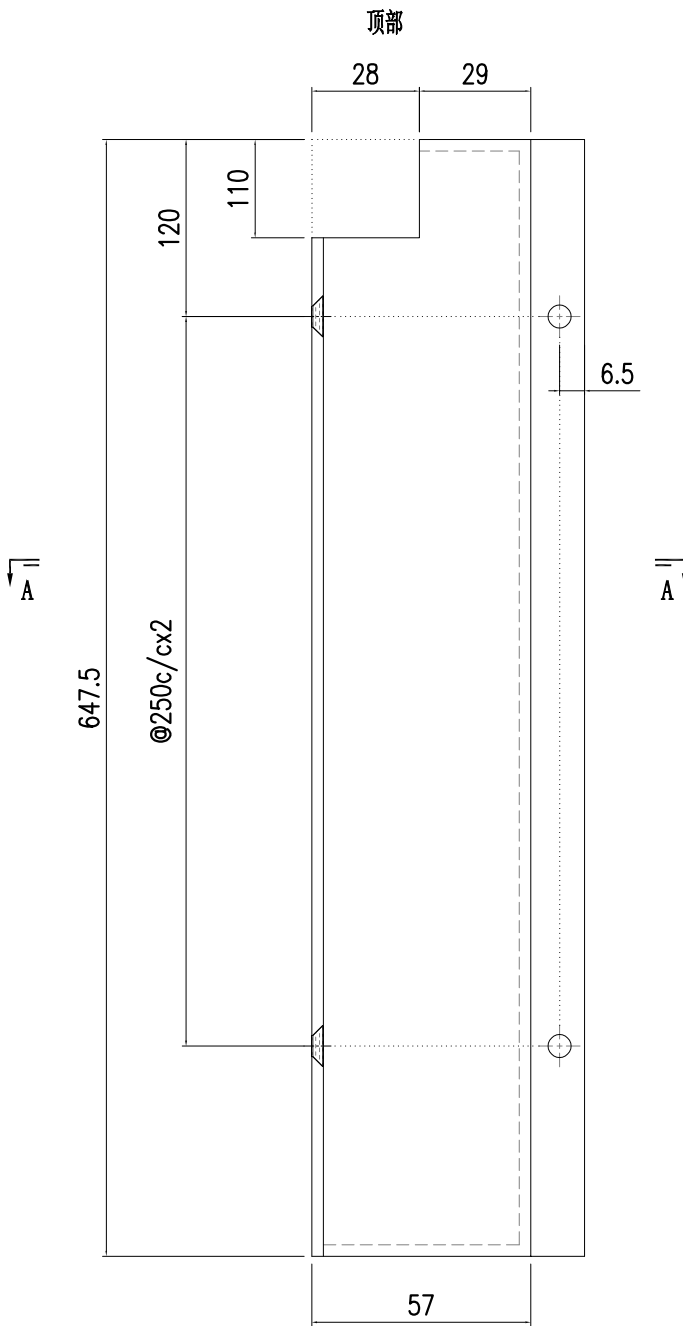

SECTION A-A

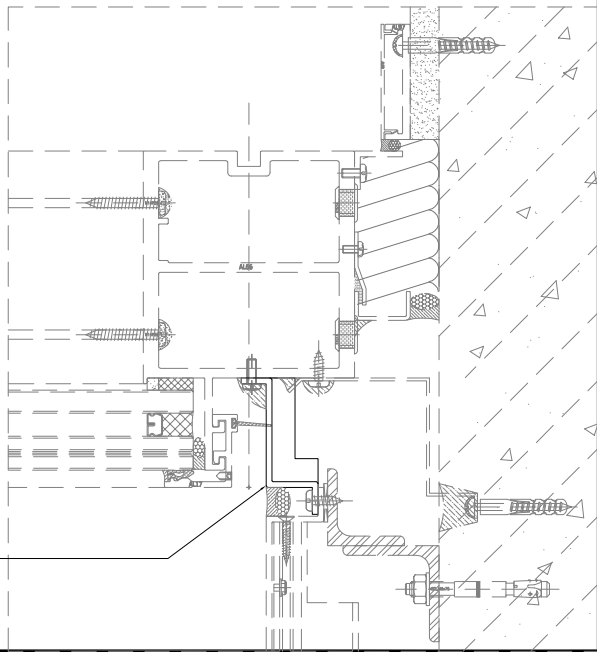



美特鋁質有限公司  
MIDI Aluminium Fabricator Ltd.

工程號	J857	類別		物料號	-		
地盘	啟德6552	制圖	陈梓豪	2022.5.3	圖號	AC-320	
修改	A	-	-	採用工廠	-	地盤	✓
日期	5.30	-	-	材料颜色	AL2: ECK3M96295S-ZD1	材料	3mm 铝板
图纸名称	收边铝板		復核	練松文	2022.5.4	數量	-
			批准	林仁安	2022.5.5	單件重量	- (KG)

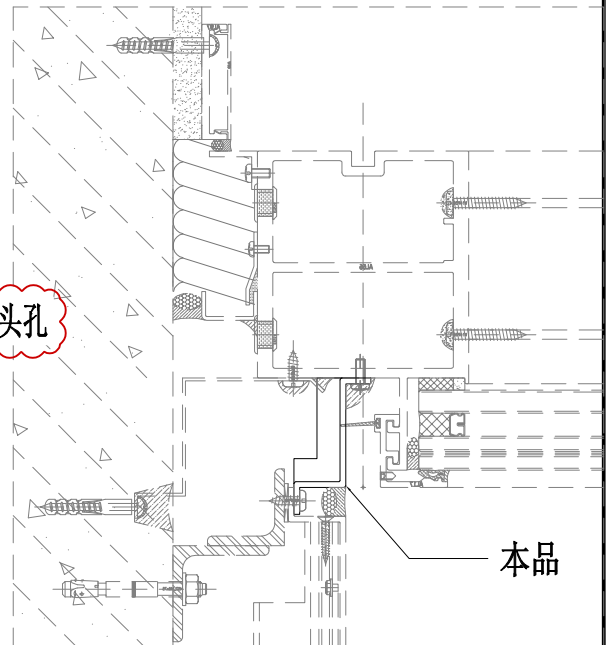
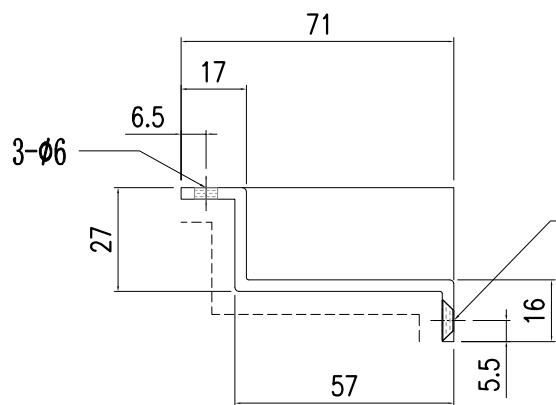
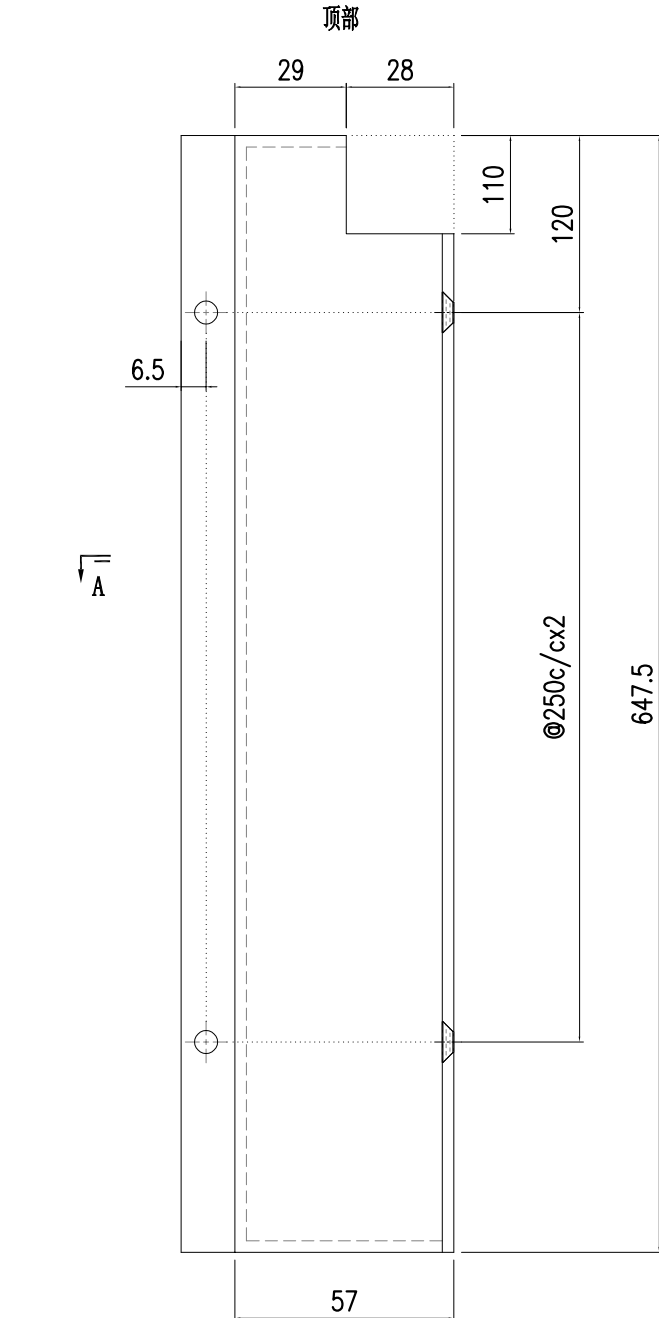



美特鋁質有限公司  
MIDI Aluminium Fabricator Ltd.

工程號	J857	類別		物料號	-									
地盘	啟德6552	制圖	陈梓豪	2022.5.3	圖號	AC-321								
修改	A	-	-	採用工廠	-	地盘	✓	图纸名称	收边铝板	復核	練松文	2022.5.4	數量	-
日期	5.30	-	-	材料颜色	AL2: ECK3M96295S-ZD1	材料	3mm 铝板	批准	林仁安	2022.5.5	單件重量	-	(KG)	

顶部

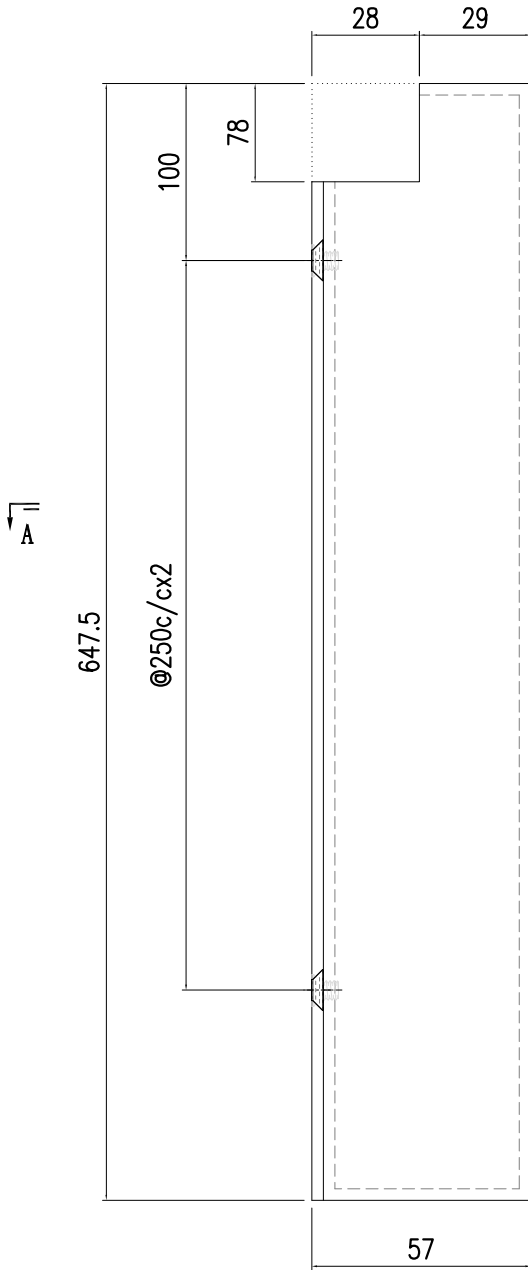

收M5沉头螺丝

3-M5沉头孔

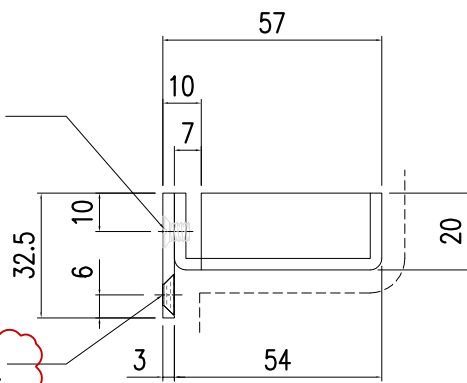

SECTION A-A

本品

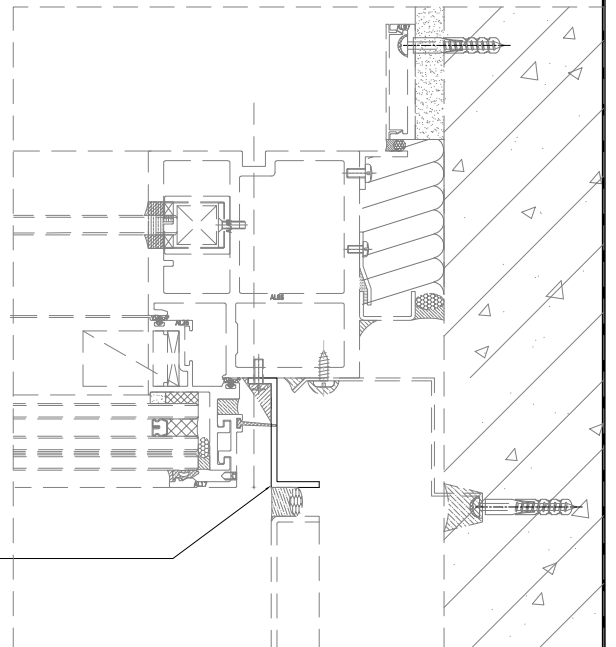



美特鋁質有限公司  
MIDI Aluminium Fabricator Ltd.

工程號	J857	類別		物料號	-		
地盘	啟德6552	制圖	陈梓豪	2022.5.3	圖號	AC-322	
修改	A	-	-	採用工廠	-	地盤	
日期	5.30	-	-	材料颜色	AL2: ECK3M96295S-ZD1	材料	
图纸名称	收边铝板		復核	練松文	2022.5.4	數量	-
材料	3mm 铝板		批准	林仁安	2022.5.5	單件重量	- (KG)

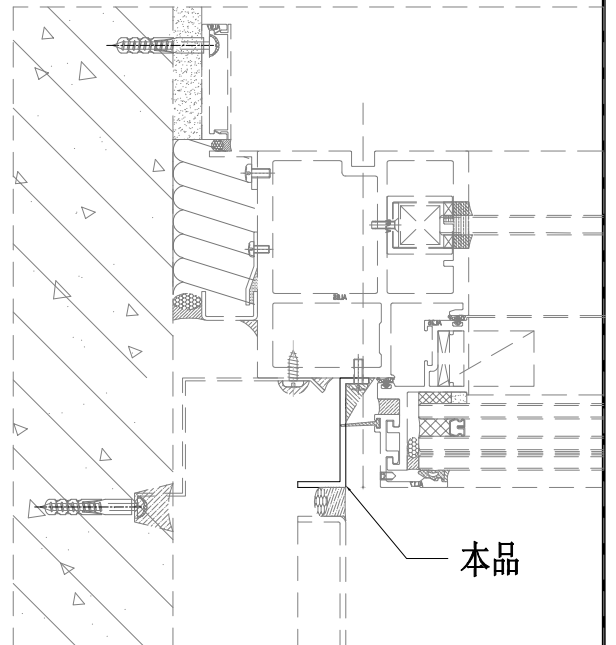
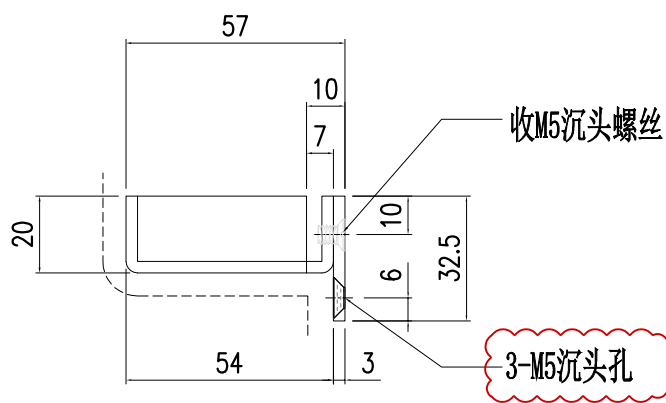
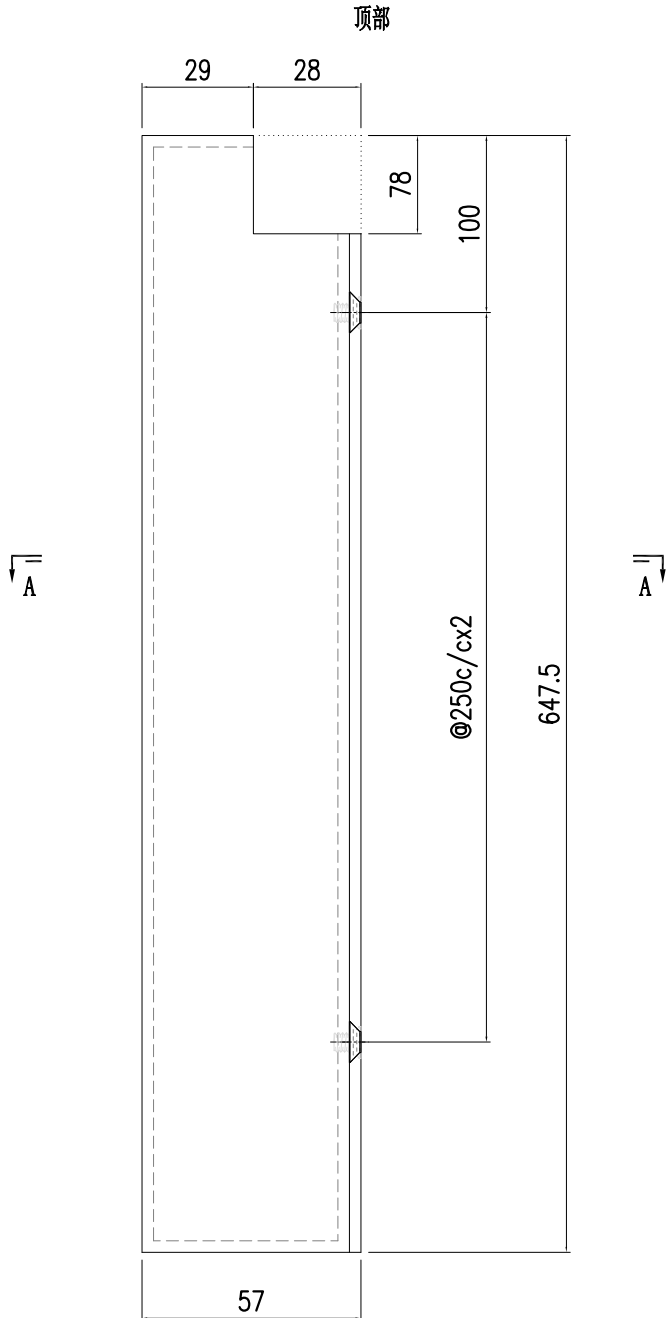



美特鋁質有限公司  
MIDI Aluminium Fabricator Ltd.

工程號	J857	類別		物料號	-		
地盘	啟德6552	制圖	陈梓豪	2022.5.3	圖號	AC-323	
修改	A	-	-	採用工廠	-	地盤	✓
日期	5.30	-	-	材料颜色	AL2: ECK3M96295S-ZD1	材料	3mm 铝板
图纸名称	收边铝板		復核	練松文	2022.5.4	數量	-
			批准	林仁安	2022.5.5	單件重量	- (KG)

顶部

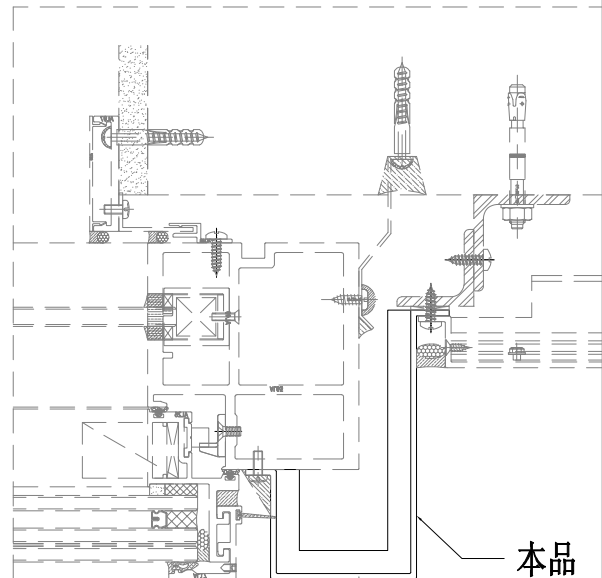
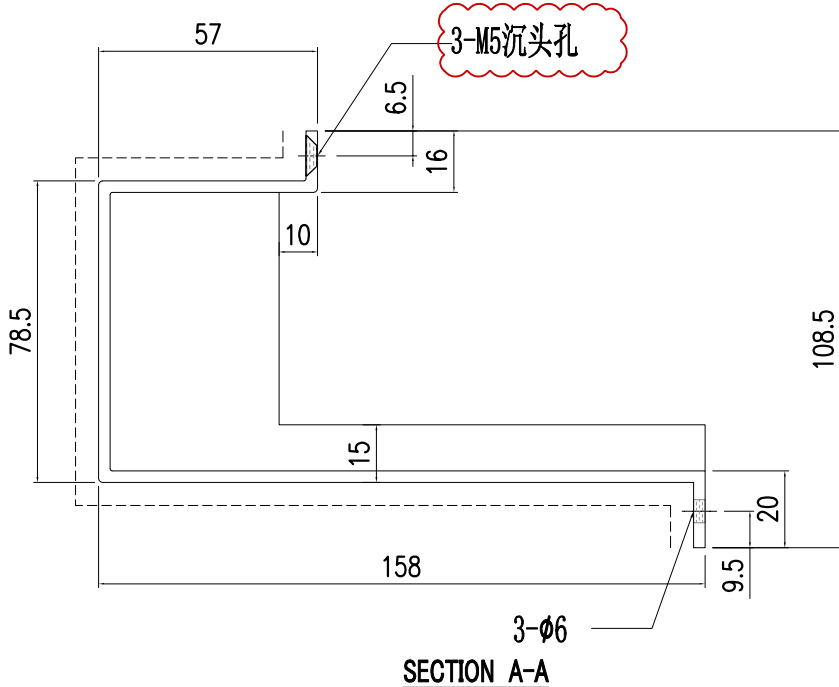
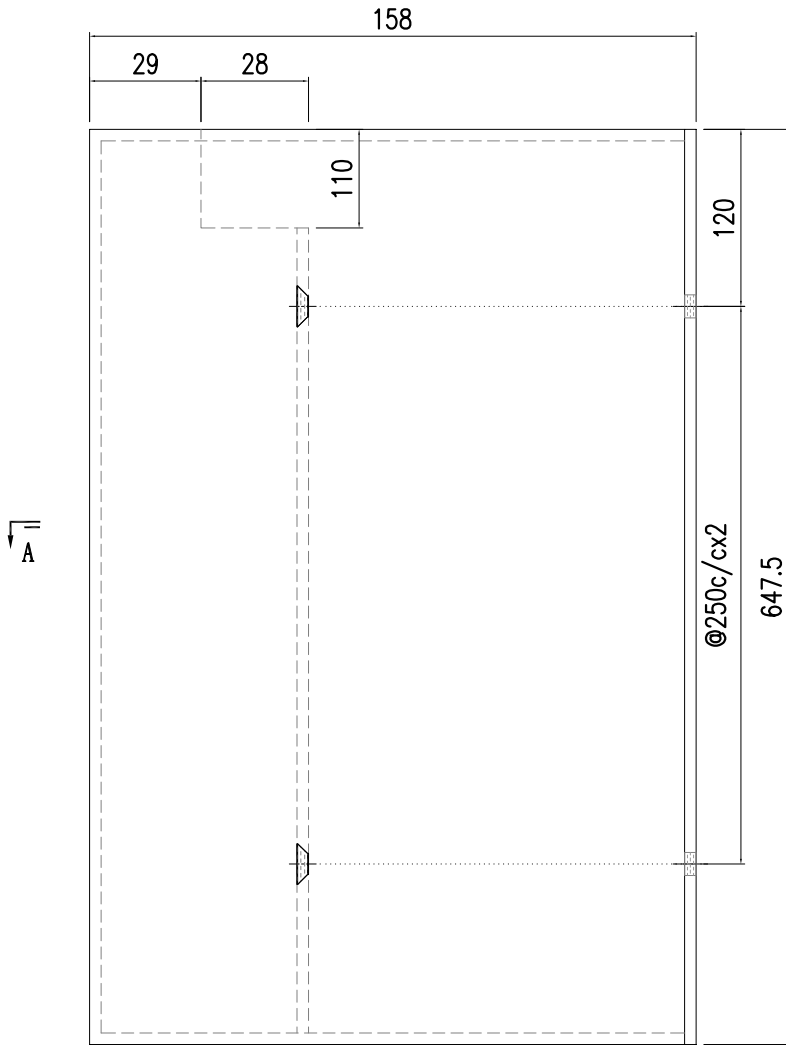

 美特鋁質有限公司 MIDI Aluminium Fabricator Ltd.				工程號	J857	類別		物料號	-			
				地盘	啟德6552	制圖	陈梓豪	2022-3-20	圖號	BM-C201		
修改	A		採用工廠	地盘	✓	图纸名称	铝板加工图	復核	练松文	2022-3-21	數量	-
日期	05.27		材料颜色	AL2: ECK3M96295S-ZD1		材料	1mm THK. 铝板	批准	林仁安	2022-3-22	單件重量	- (KG)

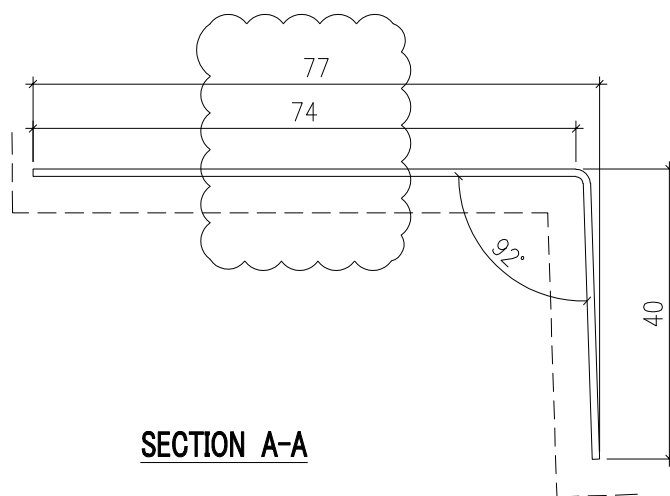
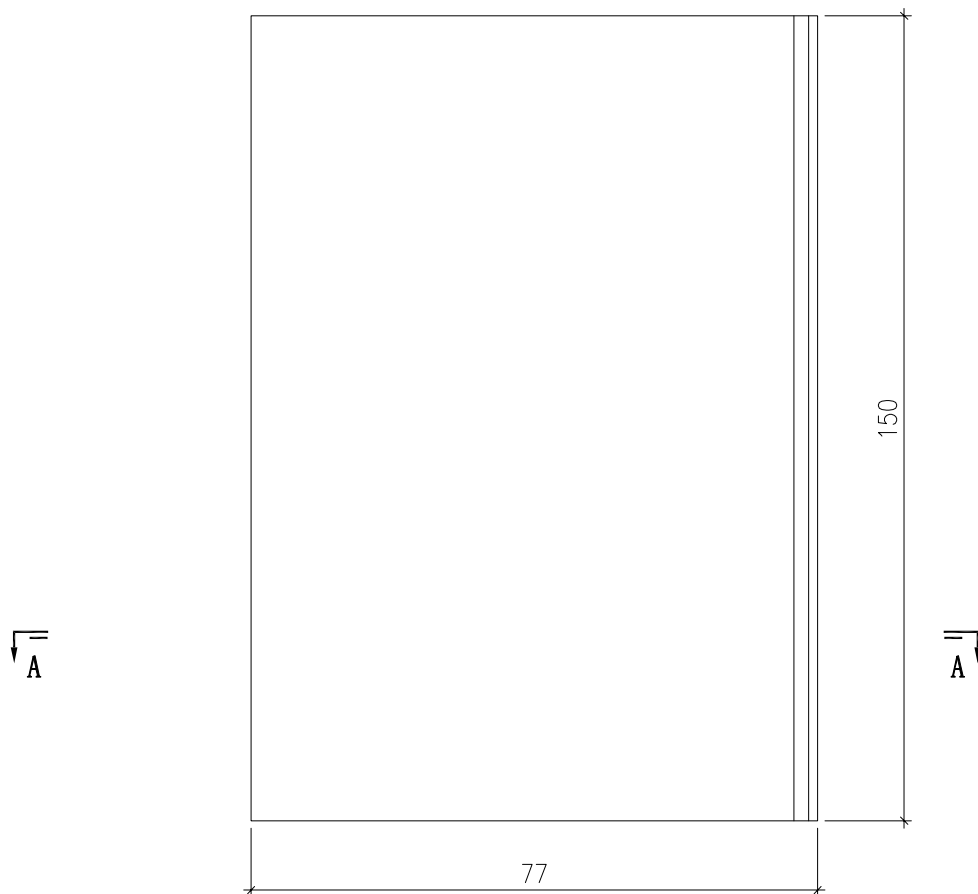

 美特鋁質有限公司 MIDI Aluminium Fabricator Ltd.				工程號 J857	類別 制圖 陈梓豪	物料號 2022-3-20	-		
地盤 啟德6552				復核 练松文	2022-3-21	圖號 數量	BM-C202 -		
修改 日期	A 05.27	-	-	採用工廠 地盤 材料颜色 AL2: ECK3M96295S-ZD1	图纸名称 铝板加工图	批准 林仁安	2022-3-22	單件重量 -	(KG)

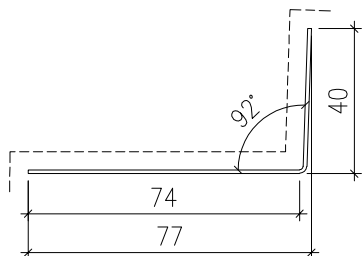

**SECTION A-A**

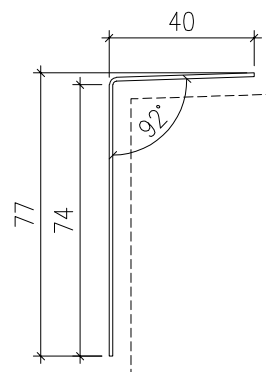
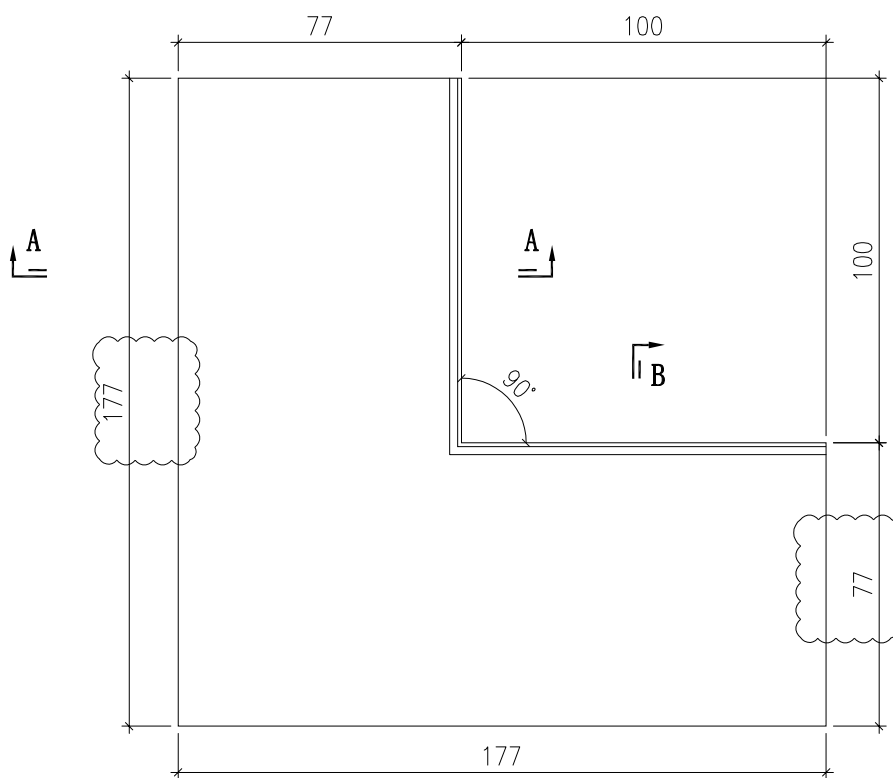

**SECTION B-B**



 美特鋁質有限公司 MIDI Aluminium Fabricator Ltd.				工程號 J857	類別 制圖 陳梓豪 2022-3-20	物料號 -	圖號 BM-C203
修改 A - -	採用工廠 地盤 ✓	地盤 ✓	图纸名称 铝板加工图	復核 练松文 2022-3-21	數量 -	單件重量 -	(KG)
日期 05.27 - -	材料颜色 AL2: ECK3M96295S-ZD1	材料 1mm THK. 铝板	批准 林仁安 2022-3-22	單件重量 -	(KG)	-	-

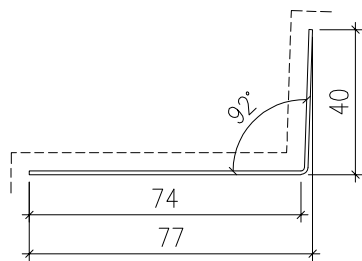

**SECTION A-A**

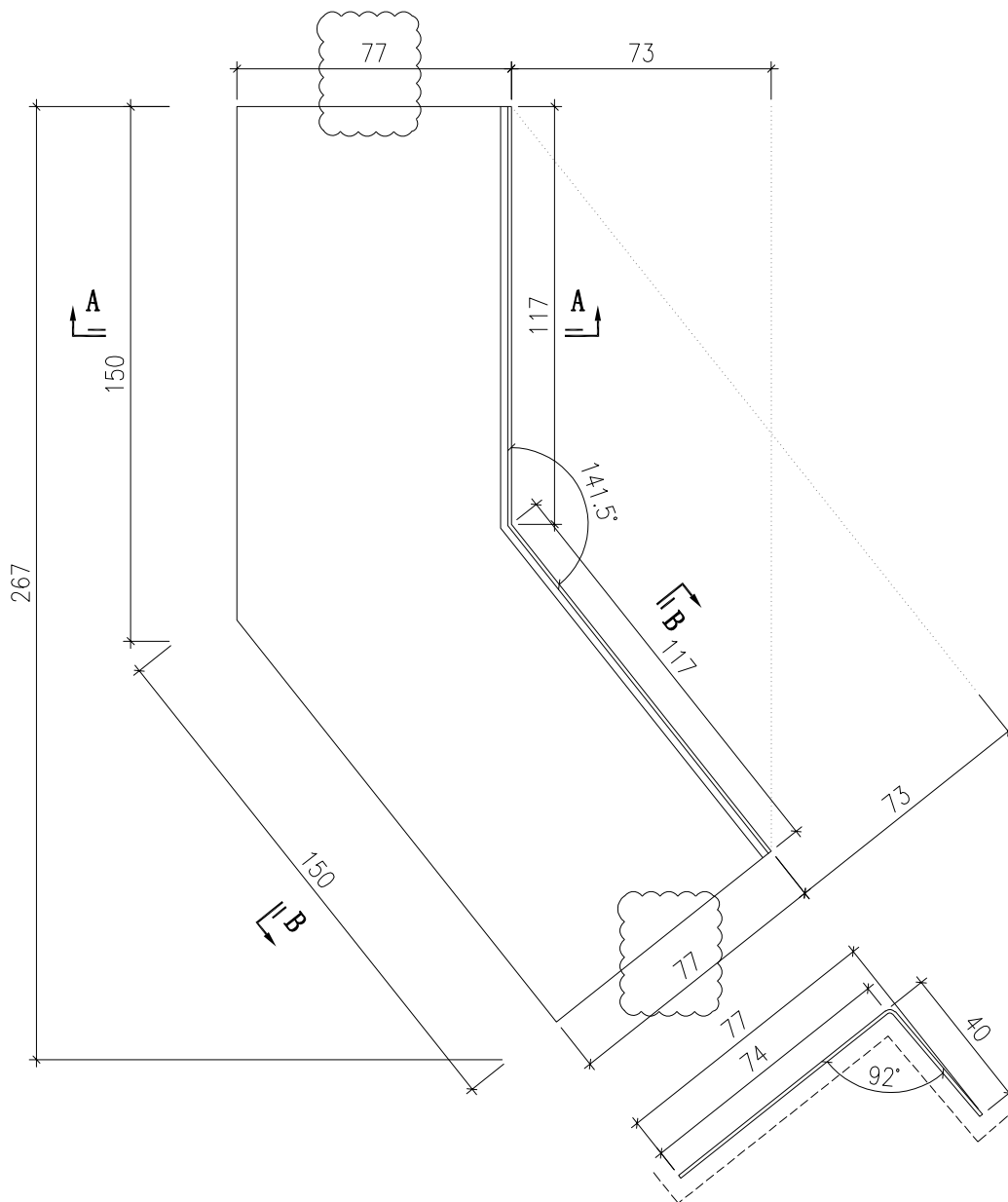

**SECTION B-B**