



工程指示 / 要求簡箋 ENGINEER INSTRUCTIONS(E.I.)

工程指示編號:	EI- 4633	修改版本:	0
工程編號:	HK- 0995/22	工程名稱:	NKIL6552
收件人:	生統	發件人:	Nero HO
工程項目:	幕牆單元件 - 廠用鋁料加工圖(續EI4384)	日期:	20/06/2022

<input type="checkbox"/> 原合約工程包	<input type="checkbox"/> 原合約工程加 / 減脹 QT-	<input type="checkbox"/> 新工程報價 QT-
---------------------------------	--	------------------------------------

信件批核號碼/圖紙參考編號:	批核模具圖紙編號:
客戶指示附件:	管理內部批簽署:

<input type="checkbox"/> 初步鋁料 B.M.	<input checked="" type="checkbox"/> 加工拆圖, 然後生產	<input type="checkbox"/> 尺寸表
<input type="checkbox"/> 正式鋁料 B.M.	<input checked="" type="checkbox"/> 技術上資料/指示	<input type="checkbox"/> 報價
<input type="checkbox"/> 配件 B.M.	<input type="checkbox"/> 樣辦或貨品說明書	<input type="checkbox"/> 分判合約
<input type="checkbox"/> 其他:		

內容:  
橫梁加工圖修改 (第二批裝飾條位置)

完成上列要求日期:

國內

<input type="checkbox"/> 生產技術總監	<input type="checkbox"/> 連附件	<input type="checkbox"/> 技術部	<input type="checkbox"/> 連附件	<input type="checkbox"/> 生產部	<input type="checkbox"/> 連附件
<input type="checkbox"/> 採購部	<input type="checkbox"/> 連附件	<input checked="" type="checkbox"/> 生產統籌部	<input checked="" type="checkbox"/> 連附件	<input type="checkbox"/> 報關組	<input type="checkbox"/> 連附件
<input type="checkbox"/> 質檢部	<input type="checkbox"/> 連附件	<input type="checkbox"/> 會計部	<input type="checkbox"/> 連附件	<input type="checkbox"/> 機械設計部	<input type="checkbox"/> 連附件
<input checked="" type="checkbox"/> 香港辦	<input checked="" type="checkbox"/> 連附件	<input type="checkbox"/> 其他:			

<input type="checkbox"/> 行政部	<input type="checkbox"/> 連附件	<input type="checkbox"/> 會計部	<input type="checkbox"/> 連附件	<input type="checkbox"/> 統籌部	<input type="checkbox"/> 連附件	<input type="checkbox"/> 工程部	<input type="checkbox"/> 連附件
<input type="checkbox"/> 採購部	<input type="checkbox"/> 連附件	<input type="checkbox"/> QS部	<input type="checkbox"/> 連附件	<input type="checkbox"/> 地盤管理	<input type="checkbox"/> 連附件	<input type="checkbox"/> 維修部	<input type="checkbox"/> 連附件

*發件人簽署:	*組別成員批核簽署:
傳遞編號: HK0 995/22	項目經理簽署:

 美特鋁質有限公司 MIDI Aluminium Fabricator Ltd.			工程號	J857	類別		物料號	M1				
			地盘	J857啟德G552	制圖	李传鹏	2022-01-13	圖號	X86064-001-001			
修改	A	B	C	採用工廠	✓ 地盘	图纸名称	铝料加工图	復核	練松文	2022-01-13	數量	-
日期	03.18	04.06	06.17	材料颜色	AL2:EX3X10063S-2F1(深灰色)	材料	X86065	批准	林仁安	2022-01-13	單件重量	- (KG)

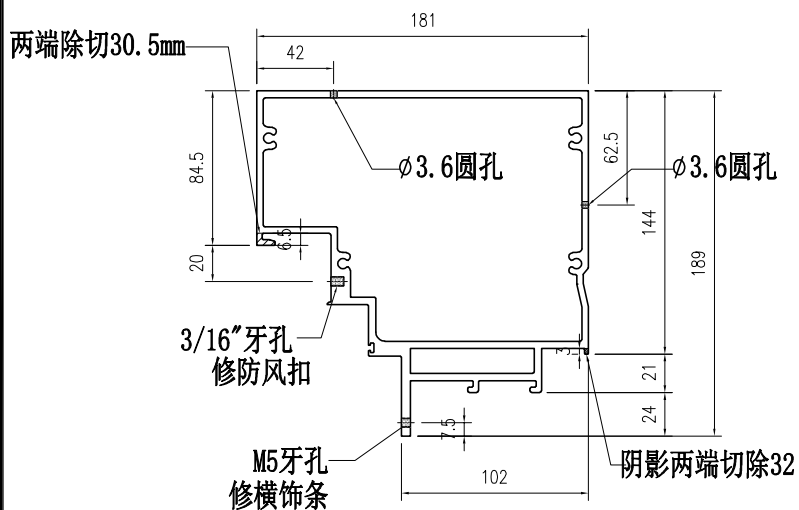
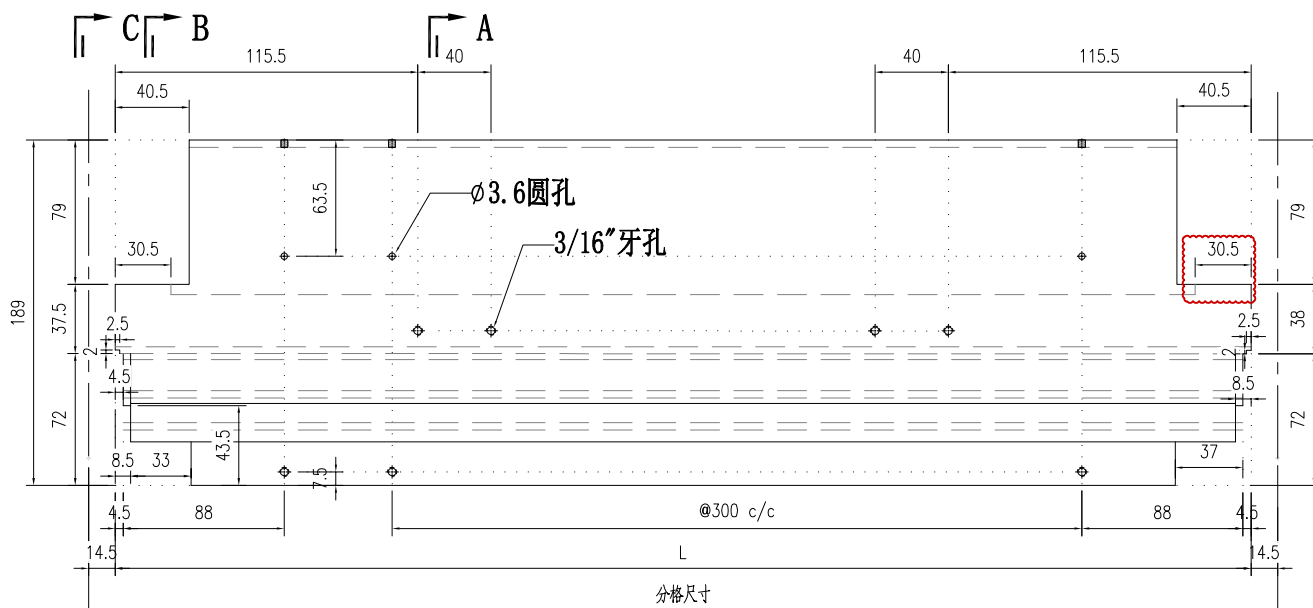

SECTION A-A

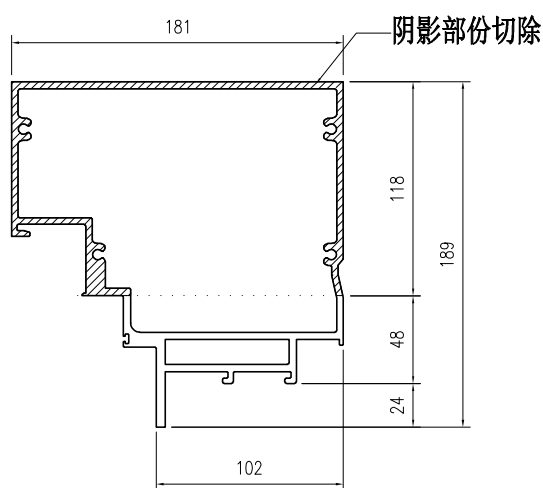

SECTION B-B

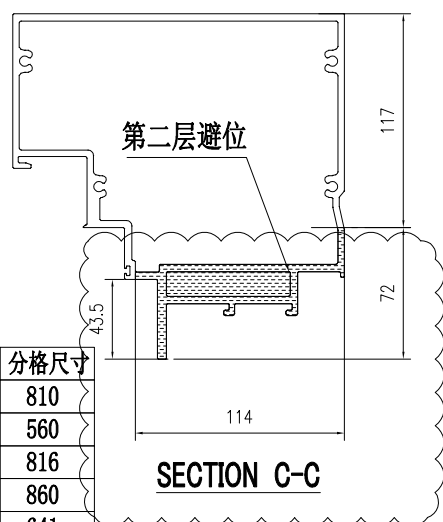

SECTION C-C

部件编号	L	分格尺寸
X86064-001-001	781	810
X86064-001-002	531	560
X86064-001-003	787	816
X86064-001-004	831	860
X86064-001-005	612	641
X86064-001-006	621	650
X86064-001-007	471	500

 美特鋁質有限公司 MIDI Aluminium Fabricator Ltd.				工程號	J857	類別		物料號	M1			
				地盘	J857啟德G552	制圖	李传鹏	2022-01-13	圖號	X86064-001-011		
修改	A	B	C	採用工廠	✓ 地盘	图纸名称	铝料加工图	復核	練松文	2022-01-13	數量	-
日期	03.18	04.06	06.17	材料颜色	AL2:ECX3X10063S-2F1(深灰色)	材料	X86065	批准	林仁安	2022-01-13	單件重量	- (KG)

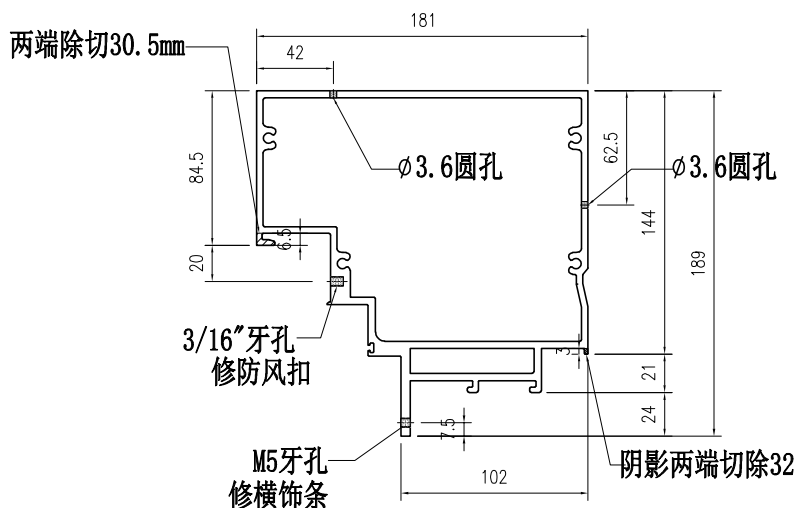
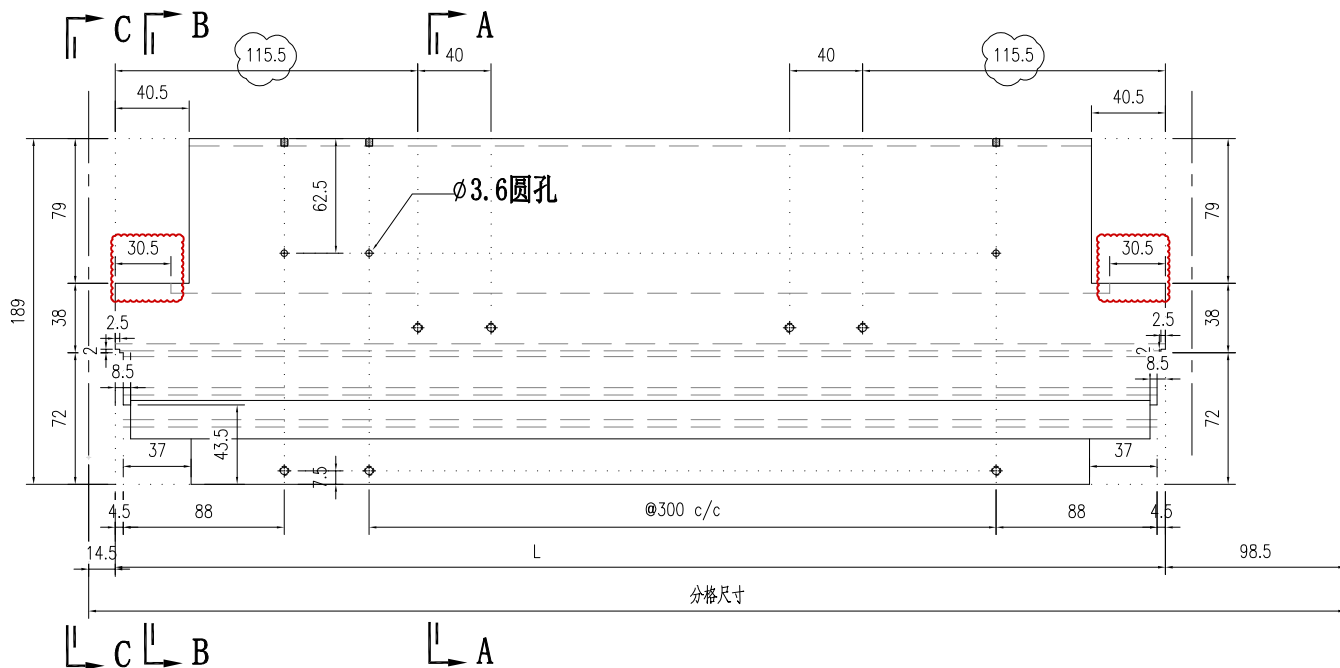

SECTION A-A

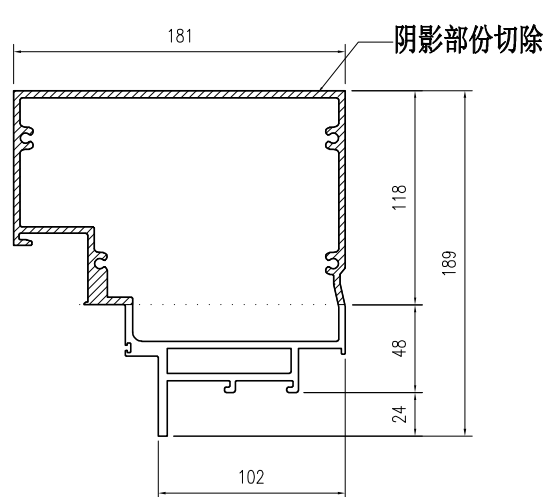

SECTION B-B

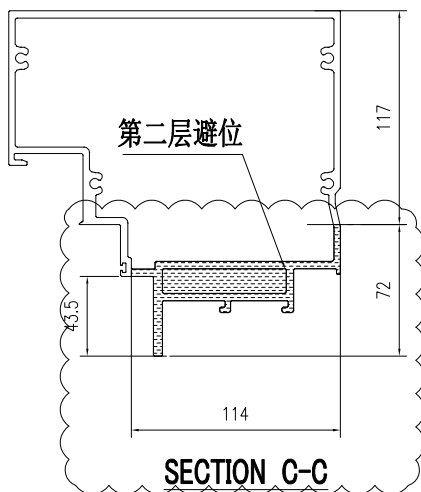

SECTION C-C

部件编号	L	分格尺寸
X86064-001-011	780	893.5

 美特铝质有限公司 MIDI Aluminium Fabricator Ltd.				工程號	J857	類別		物料號	M1			
				地盘	J857啟德G552	制圖	李传鹏	2022-01-13	圖號	X86064-001-021		
修改	A	B	C	採用工廠	✓ 地盘	图纸名称	铝料加工图	復核	練松文	2022-01-13	數量	-
日期	03.18	04.06	06.17	材料颜色	AL2:BX3X10063S-2F1(深灰色)	材料	X86065	批准	林仁安	2022-01-13	單件重量	- (KG)

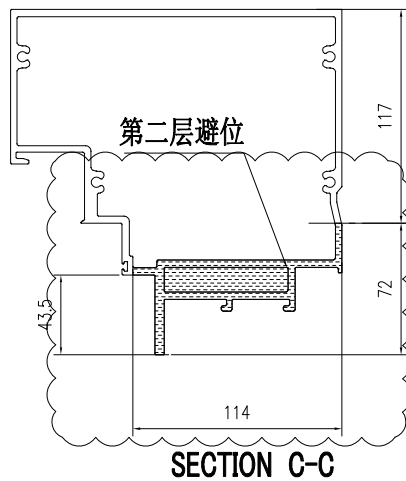
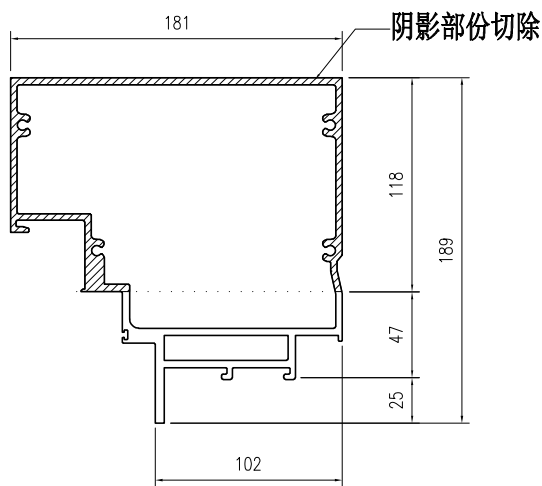
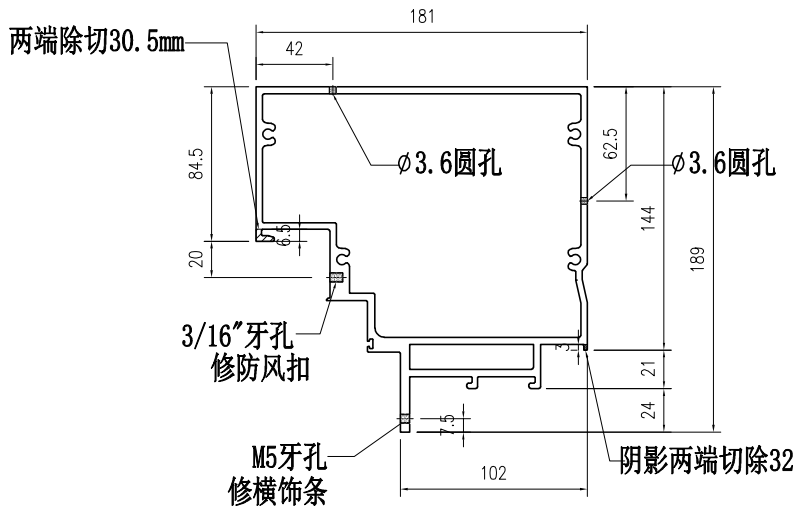
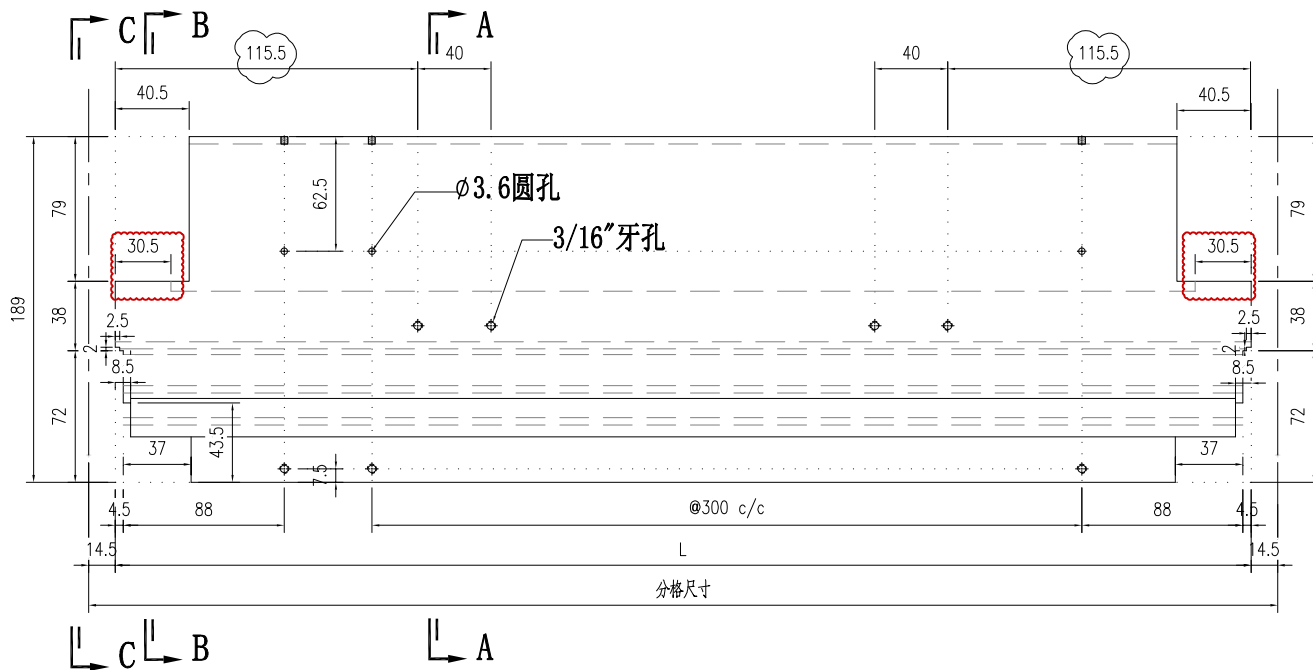

部件编号	L	分格尺寸
X86064-001-021	780.5	809.5
X86064-001-022	530.5	559.5

 <b>美特铝质有限公司</b> MIDI Aluminium Fabricator Ltd.				<b>工程號</b> J857	<b>類別</b>	<b>物料號</b> M1	<b>圖號</b> X86064-001-025	
<b>修改</b> A B C				<b>地盤</b> J857啟德6552	<b>制圖</b> 李传鹏	2022-01-13	<b>數量</b> -	-
<b>日期</b> 03.18 04.06 06.17				<b>採用工廠</b> ✓ <b>地盤</b>	<b>图纸名称</b> 铝料加工图	<b>復核</b> 練松文	2022-01-13	<b>單件重量</b> - (KG)
<b>材料颜色</b> AL2:BCX3X10063S-2F1 (深灰色)				<b>材料</b> X86064	<b>批准</b> 林仁安	2022-01-13	-	

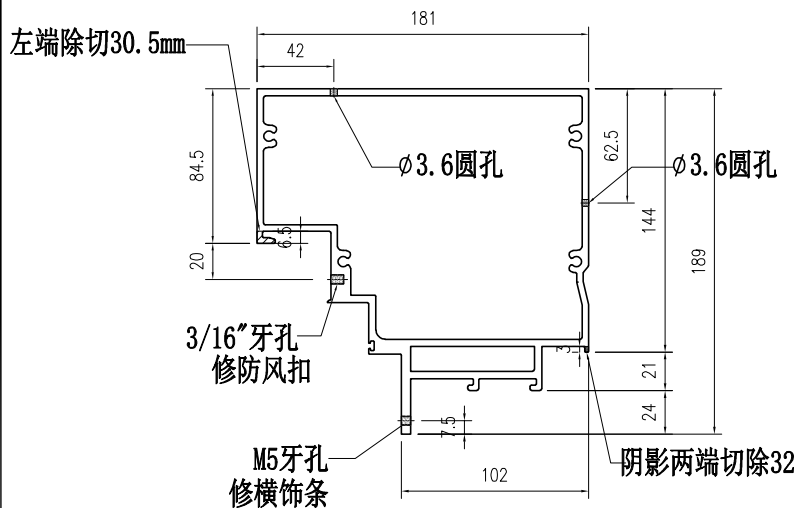
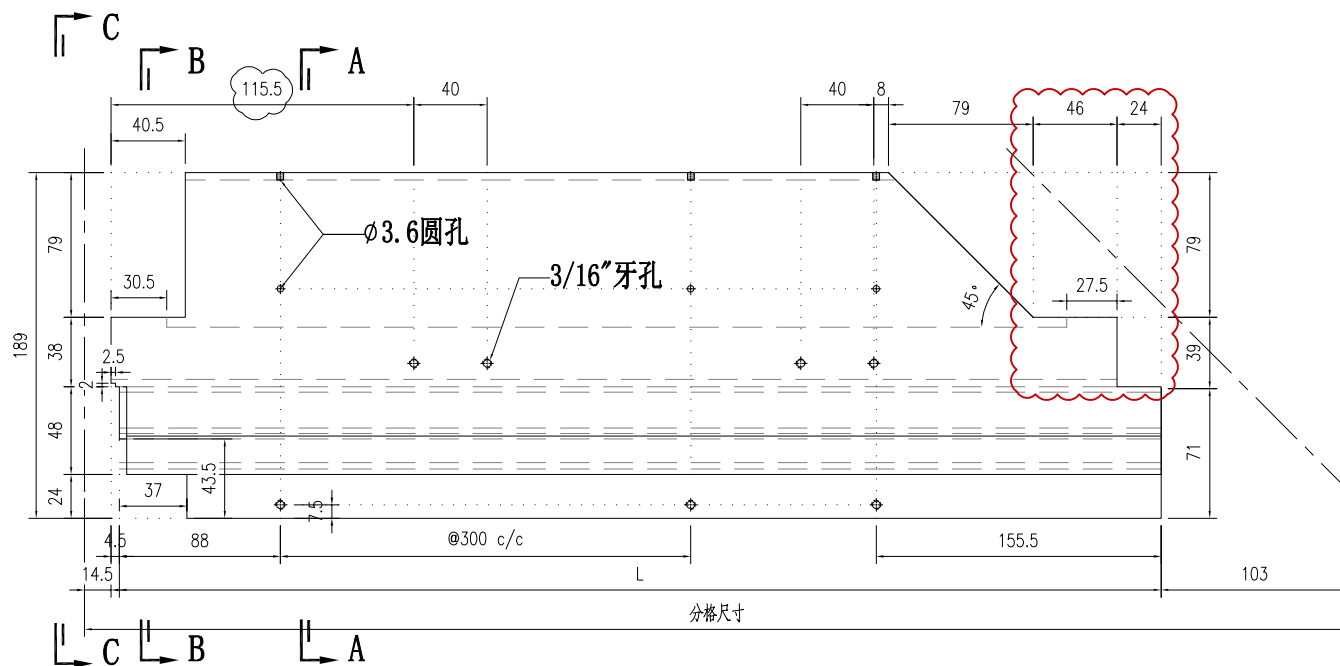

**SECTION A-A**

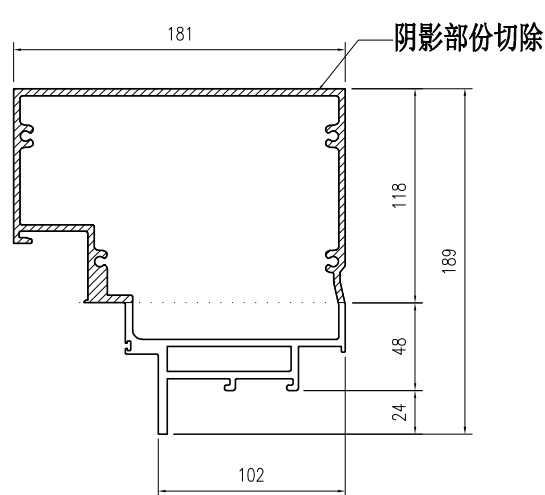

**SECTION B-B**

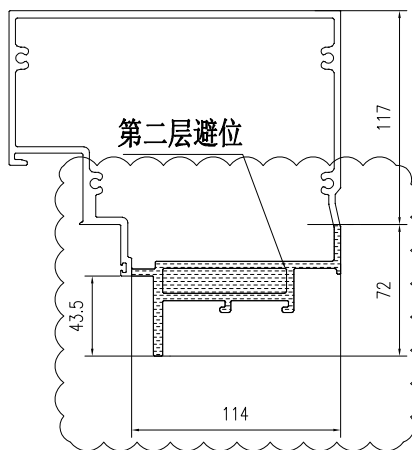

**SECTION C-C**

部件编号	L	分格尺寸
X86064-001-025	837.5	955

 美特铝质有限公司 MIDI Aluminium Fabricator Ltd.				工程號	J857	類別		物料號	M1			
				地盘	J857啟德G552	制圖	李传鹏	2022-01-13	圖號	X86064-001-031		
修改	A	B	C	採用工廠	✓ 地盘	图纸名称	铝料加工图	復核	練松文	2022-01-13	數量	-
日期	03.18	04.06	06.17	材料颜色	AL2:RXC3X10063S-TF1(深灰色)	材料	X86065	批准	林仁安	2022-01-13	單件重量	- (KG)

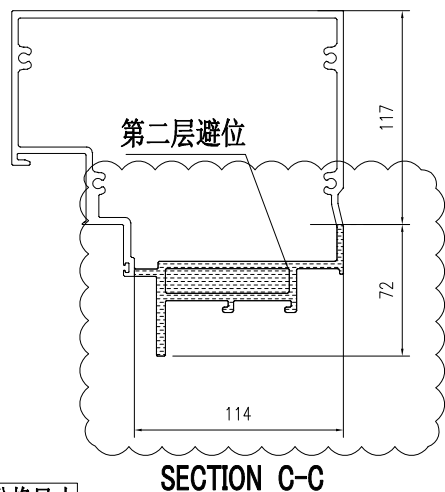
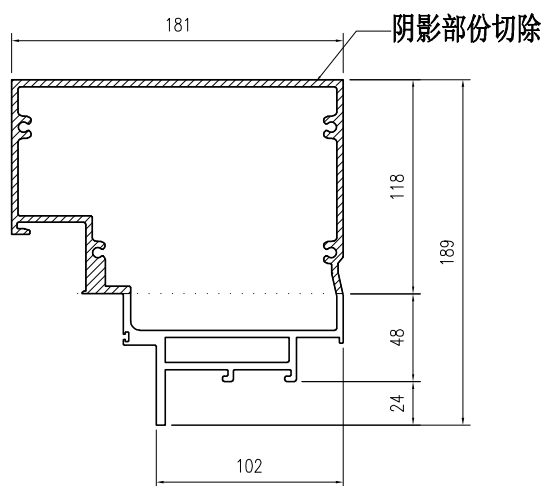
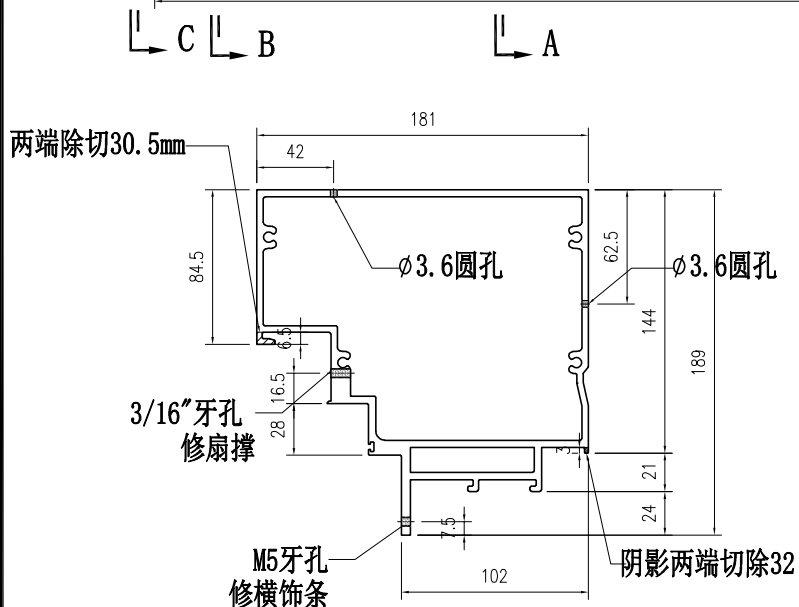
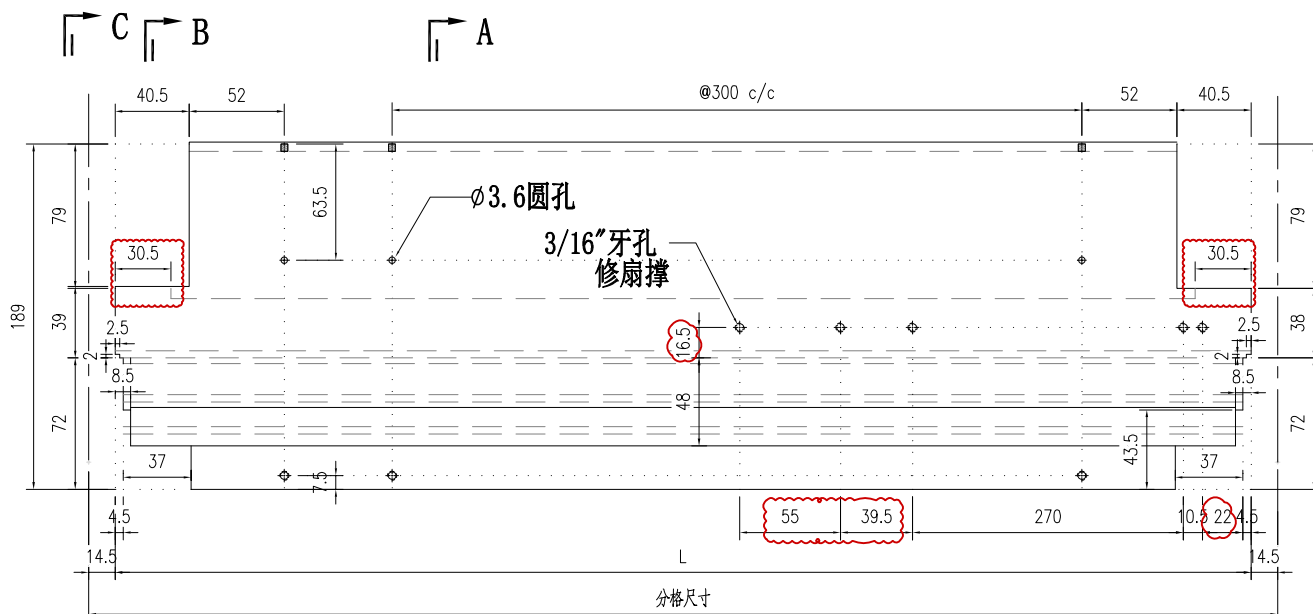

部件编号	L	分格尺寸
X86064-001-031	621	650

 美特铝质有限公司 MIDI Aluminium Fabricator Ltd.				工程號	J857	類別		物料號	M1			
				地盘	J857啟德G552	制圖	李传鹏	2022-01-13	圖號	X86064-001-032		
修改	A	B	C	採用工廠	✓ 地盘	图纸名称	铝料加工图	復核	練松文	2022-01-13	數量	-
日期	03.18	04.06	06.17	材料颜色	AL2:BX3X10063S-TF1(深灰色)	材料	X86065	批准	林仁安	2022-01-13	單件重量	- (KG)

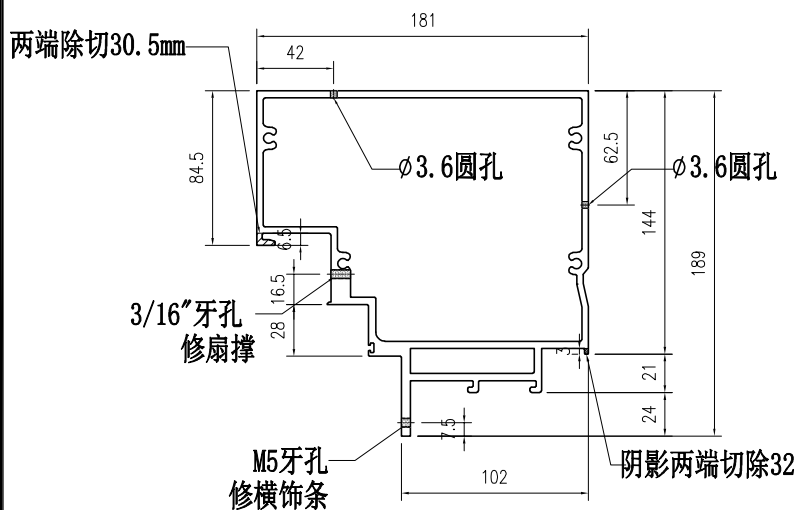
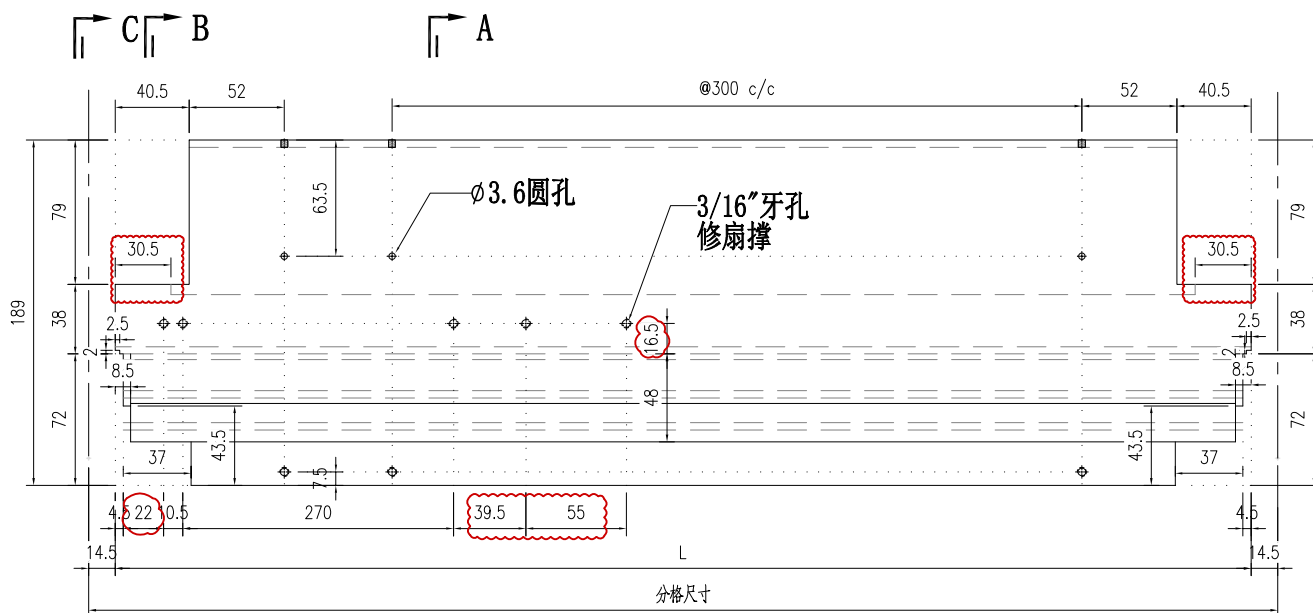

SECTION A-A

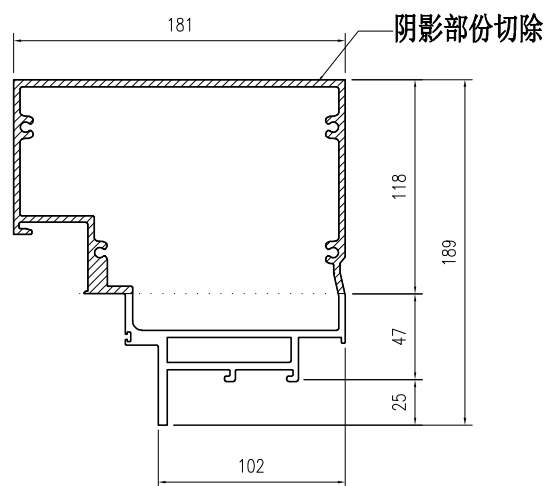

SECTION B-B

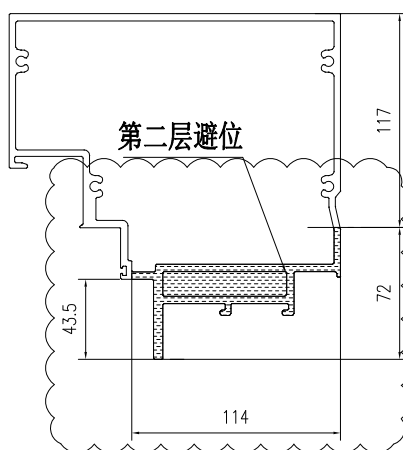

SECTION C-C

部件编号	L	分格尺寸
X86064-001-032	621	650

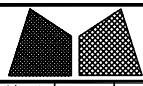

美特鋁質有限公司  
MIDI Aluminium Fabricator Ltd.

工程號	J857	類別		物料號	-							
地盘	啟德6552	制圖	陈梓豪	20220211	圖號	X86086-P18						
修改	A	B	D	採用	工廠	✓	地盘	-				
日期	03.16	04.26	05.14	材料颜色	AL2: ECK3X10063S-XF1	图纸名称	铝料加工图	復核	練松文	20220213	數量	-
						材料	X86086	批准	林仁安	20220215	單件重量	- (KG)

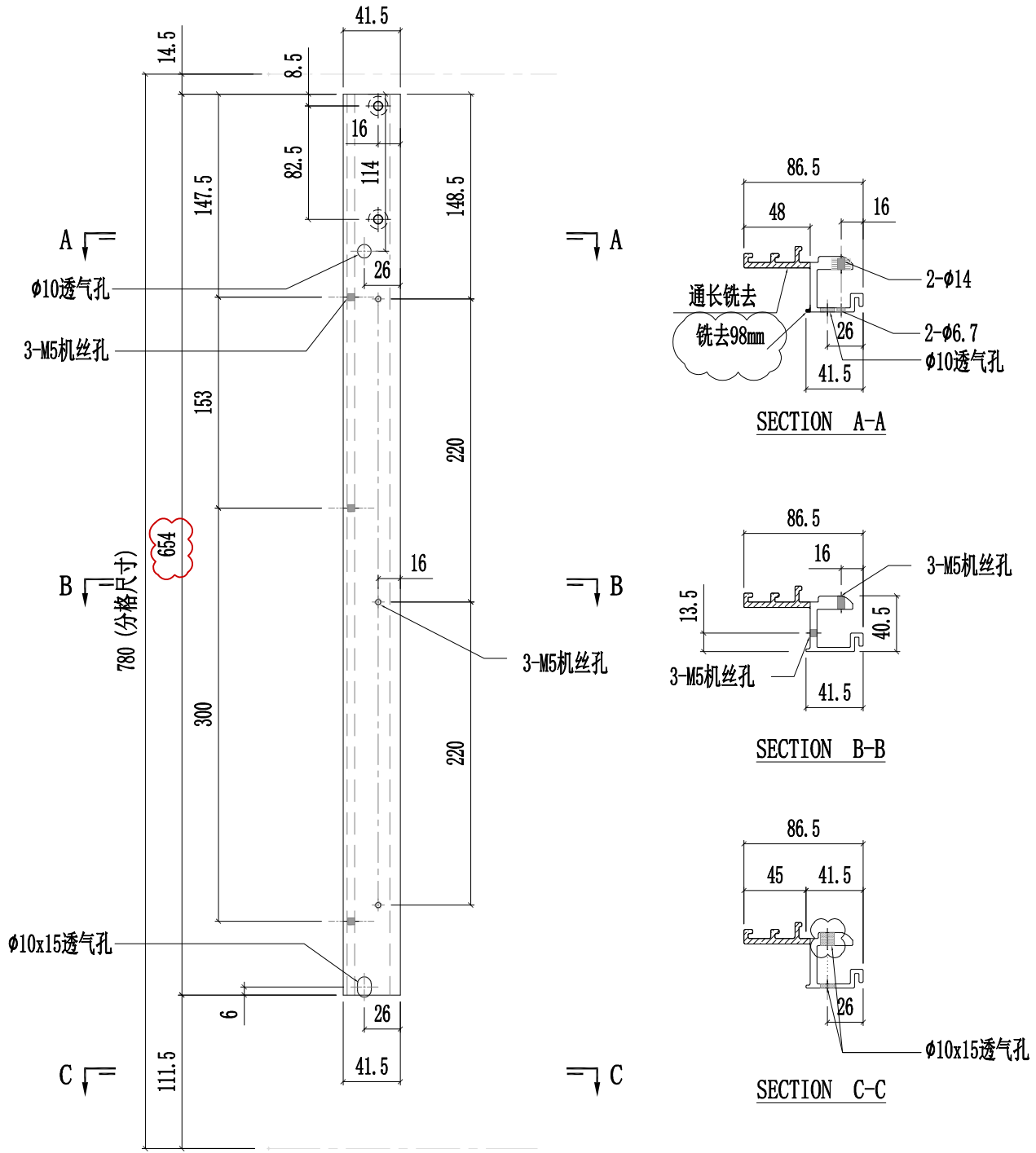

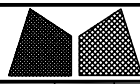

美特鋁質有限公司  
MIDI Aluminium Fabricator Ltd.

工程號	J857	類別		物料號	-										
地盘	啟德6552	制圖	陈梓豪	20220211	圖號	X86086-P19									
修改	A	B	D	採用	工廠	✓	地盘	-	图纸名称	铝料加工图	復核	練松文	20220213	數量	-
日期	03.16	04.26	05.14	材料颜色	AL2:ECX3X10063S-XF1	材料	X86086	批准	林仁安	20220215	單件重量	-	(KG)		

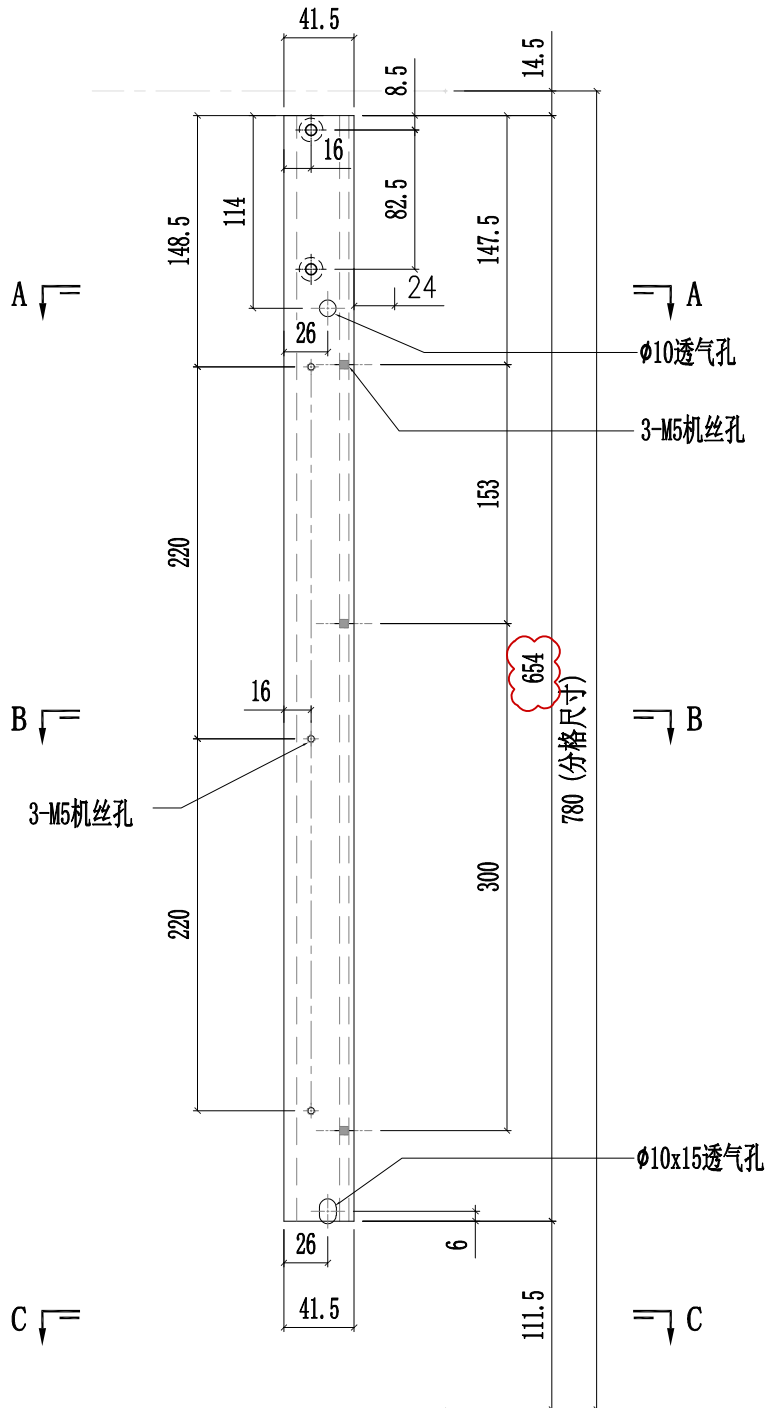
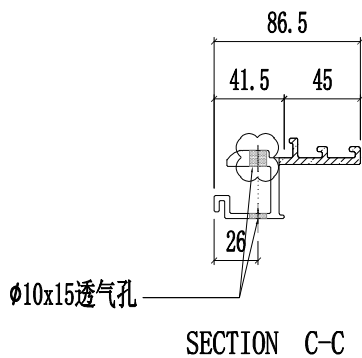
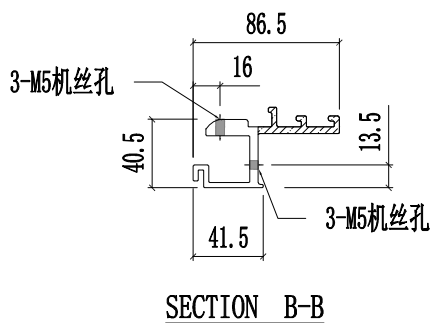
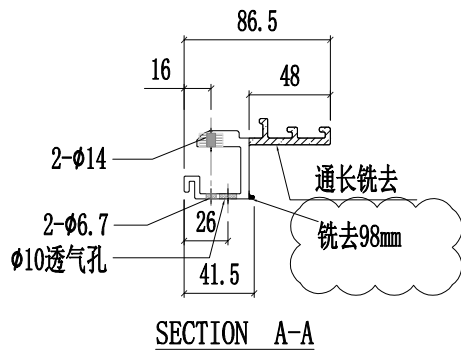

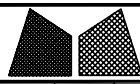

美特鋁質有限公司  
MIDI Aluminium Fabricator Ltd.

工程號	J857	類別		物料號	-		
地盘	啟德6552	制圖	陈梓豪	20220211	圖號	X86086-P12	
修改	A	B	C	採用	工廠	✓	
日期	03.16	04.26	06.17	材料颜色	AL2: ECK3X10063S-XF1		
图纸名称	铝料加工图		復核	練松文	20220213	數量	-
材料	X86086		批准	林仁安	20220215	單件重量	- (KG)

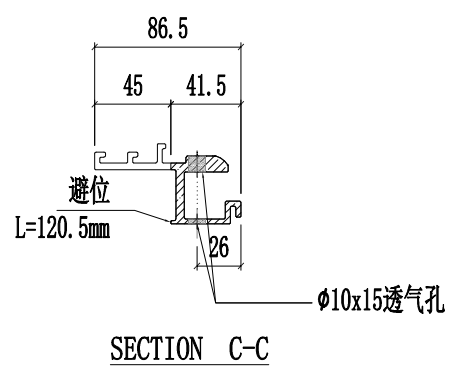
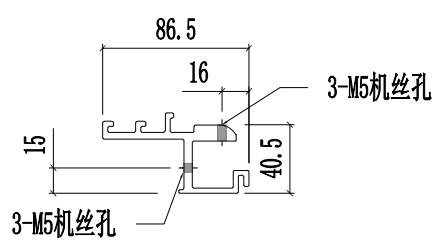
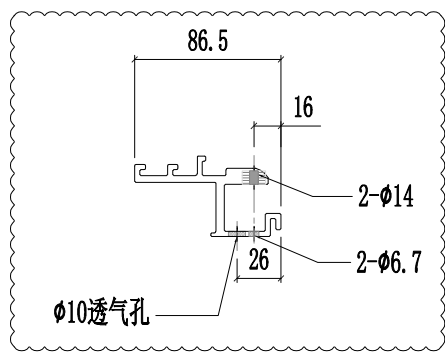
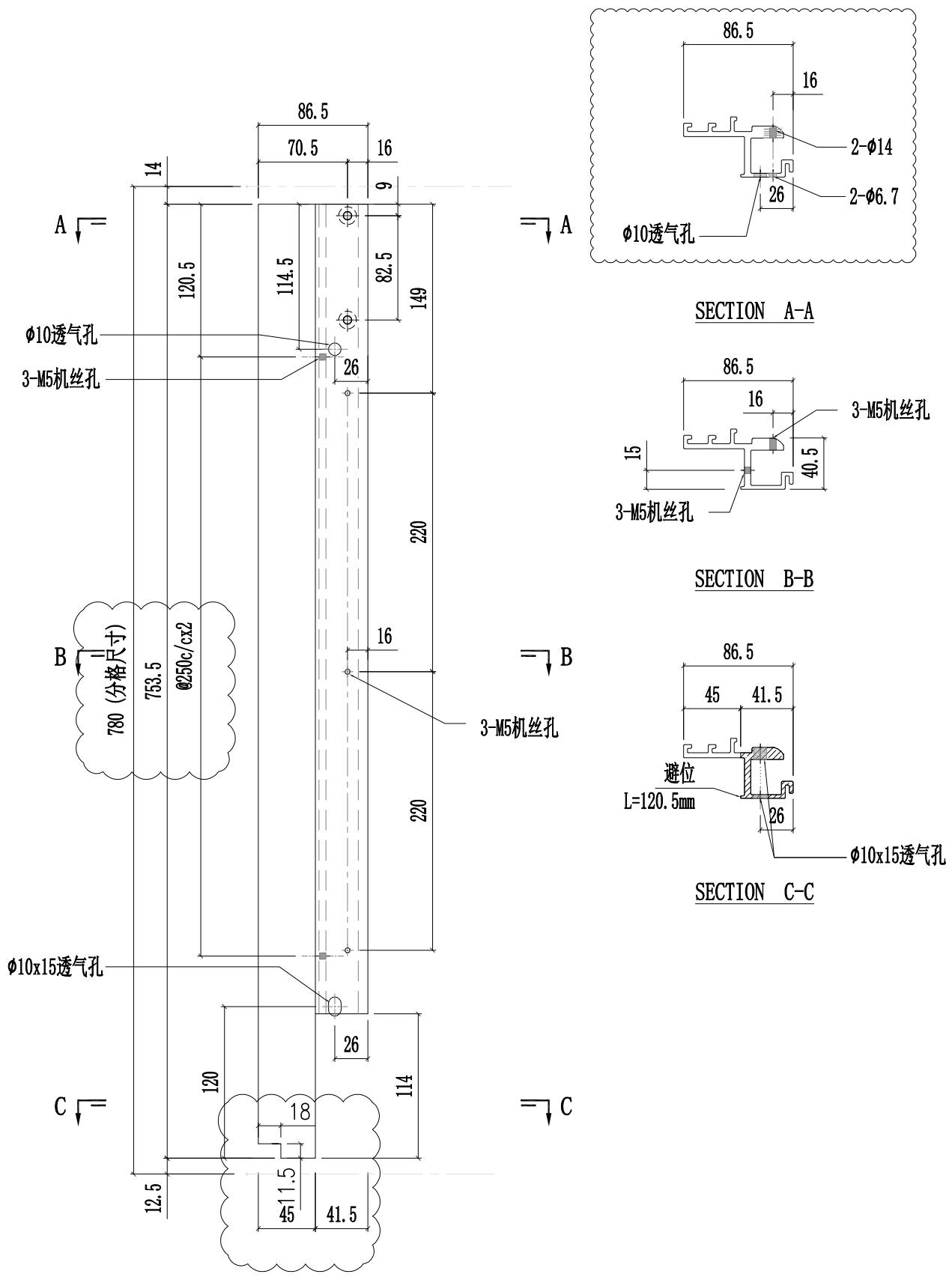

工程號	J857	類別		物料號	-		
地盘	啟德6552	制圖	陈梓豪	20220211	圖號	X86086-P13	
修改	A	B	C	採用工廠	✓	地盤	-
日期	03.16	04.26	06.17	材料颜色	AL2:ECK3X10063S-XF1	图纸名称	铝料加工图
				材料	X86086	復核	練松文
						批准	林仁安
						20220215	數量
							單件重量
							-
							(KG)

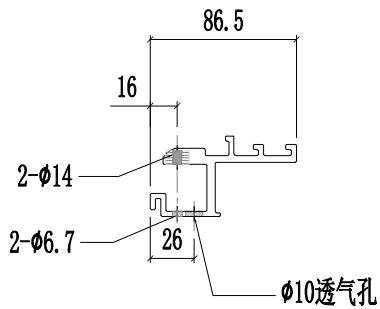

SECTION A-A

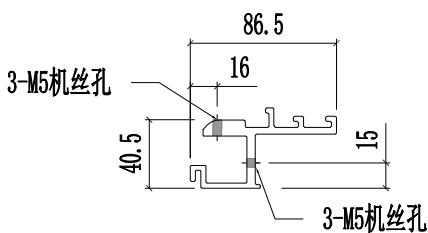

SECTION B-B

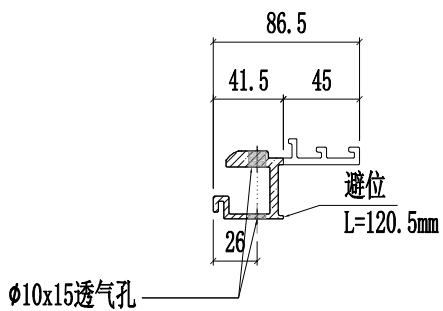

SECTION C-C

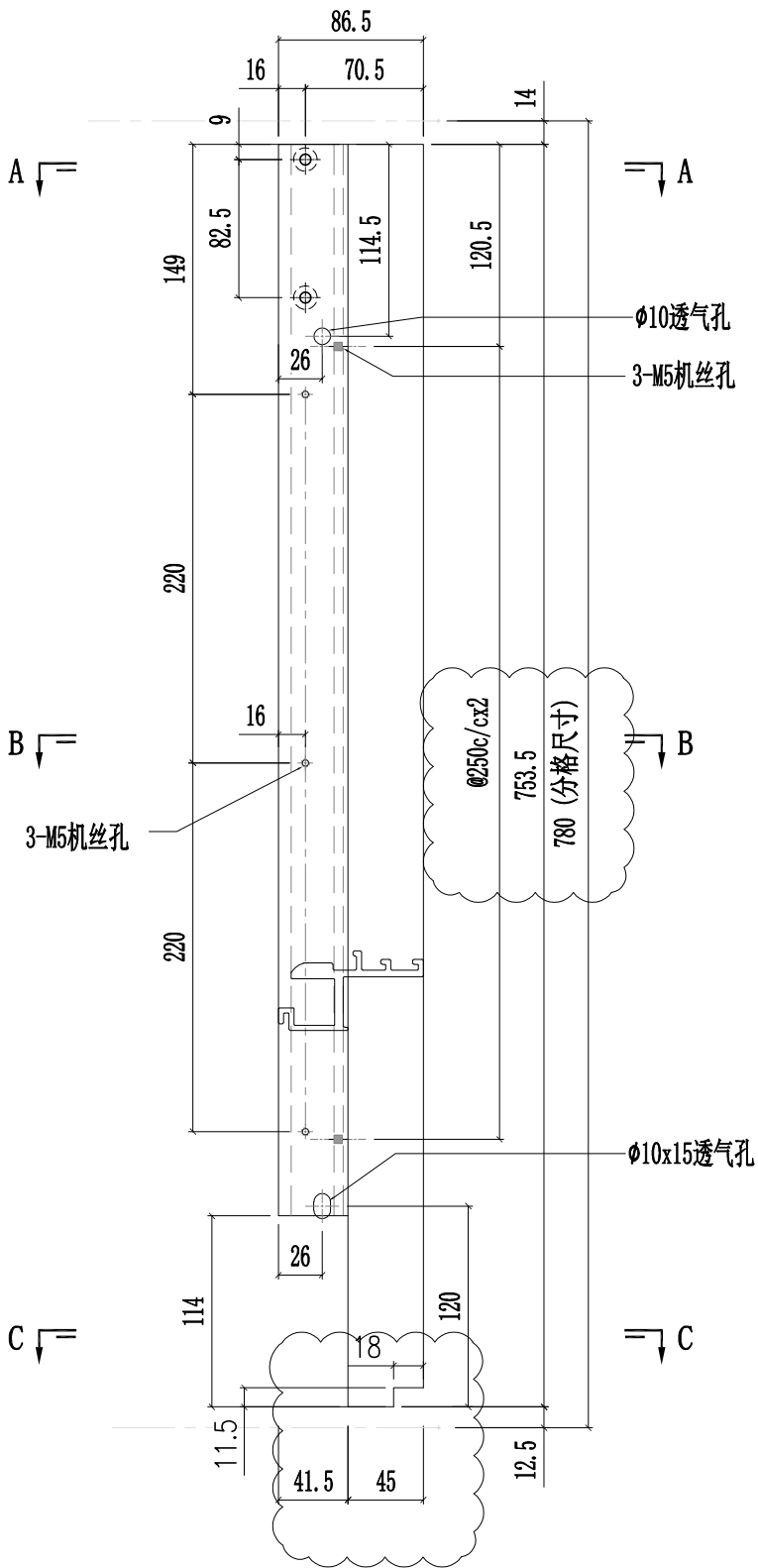

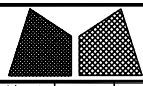

美特鋁質有限公司  
MIDI Aluminium Fabricator Ltd.

工程號	J857	類別		物料號	-							
地盘	啟德6552	制圖	陈梓豪	20220211	圖號	X86086-P14						
修改	A	B	C	採用	工廠	✓	地盘	-				
日期	03.16	04.26	06.17	材料颜色	AL2: ECK3X10063S-XF1	图纸名称	铝料加工图	復核	練松文	20220213	數量	-
						材料	X86086	批准	林仁安	20220215	單件重量	- (KG)

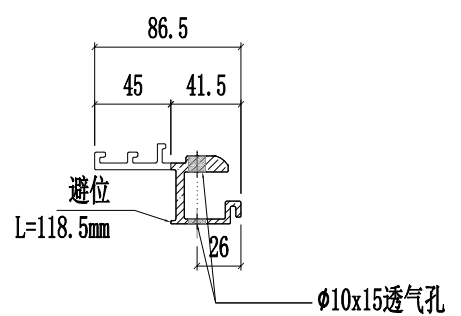
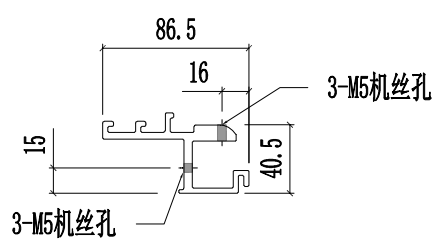
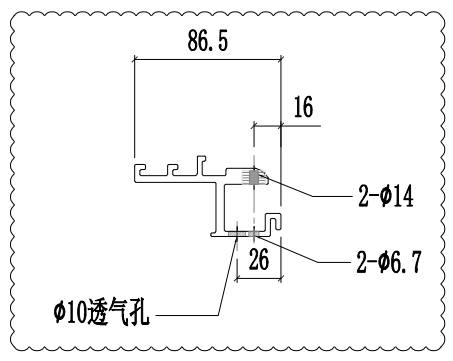
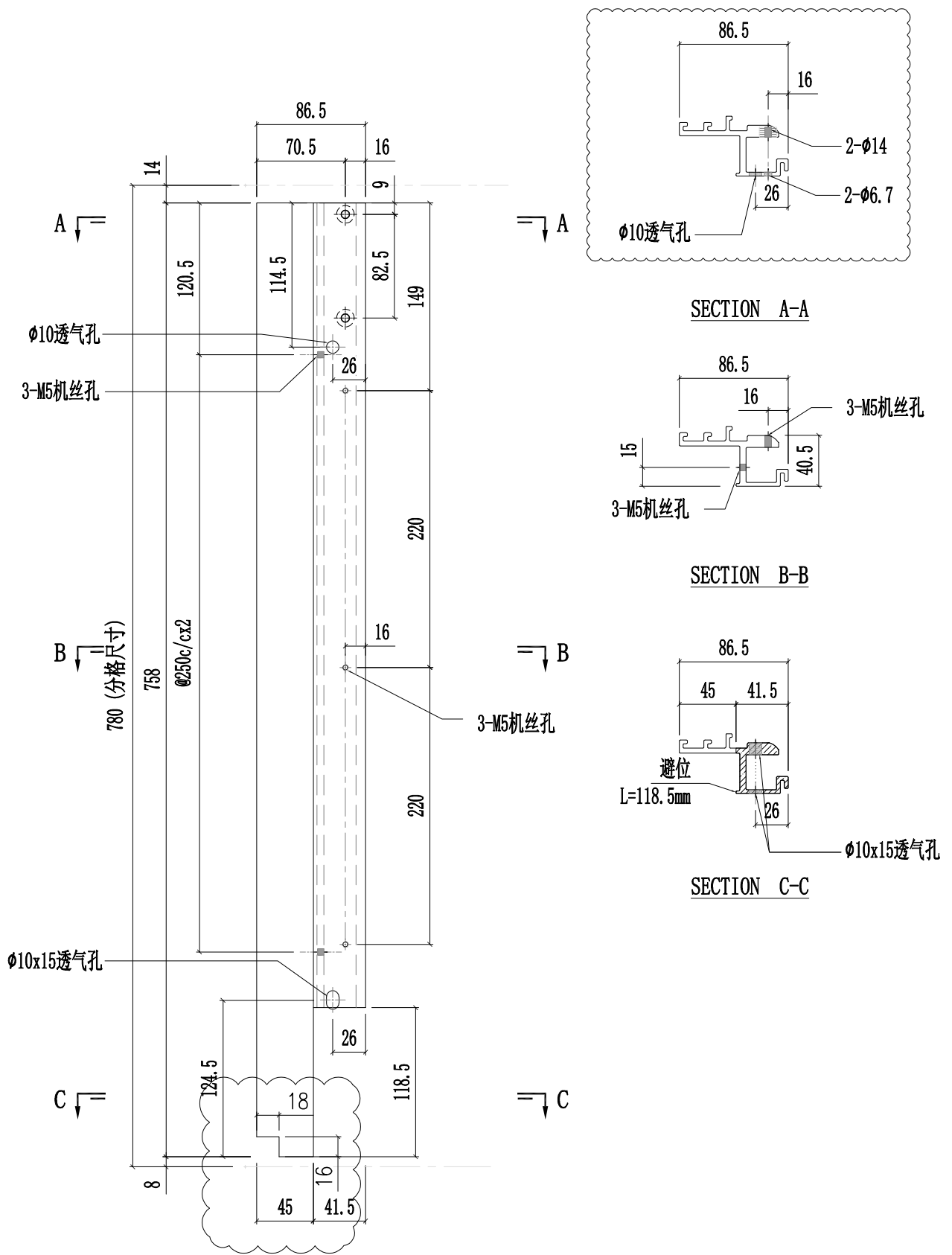

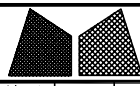

美特鋁質有限公司  
MIDI Aluminium Fabricator Ltd.

工程號	J857	類別		物料號	-										
地盘	啟德6552	制圖	陈梓豪	20220211	圖號	X86086-P15									
修改	A	B	C	採用	工廠	✓	地盤	-	图纸名称	铝料加工图	復核	練松文	20220213	數量	-
日期	03.16	04.26	06.17	材料颜色	AL2:ECK3X10063S-XF1	材料	X86086	批准	林仁安	20220215	單件重量	-	(KG)		

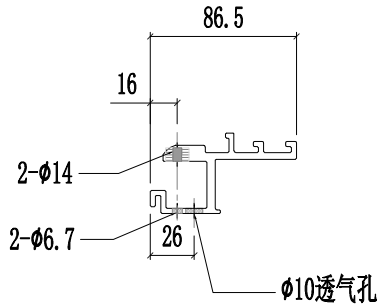

SECTION A-A

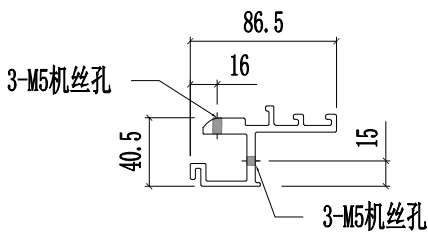

SECTION B-B

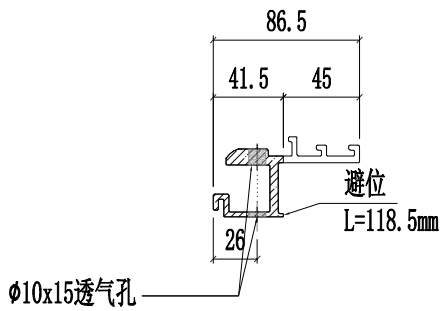

SECTION C-C

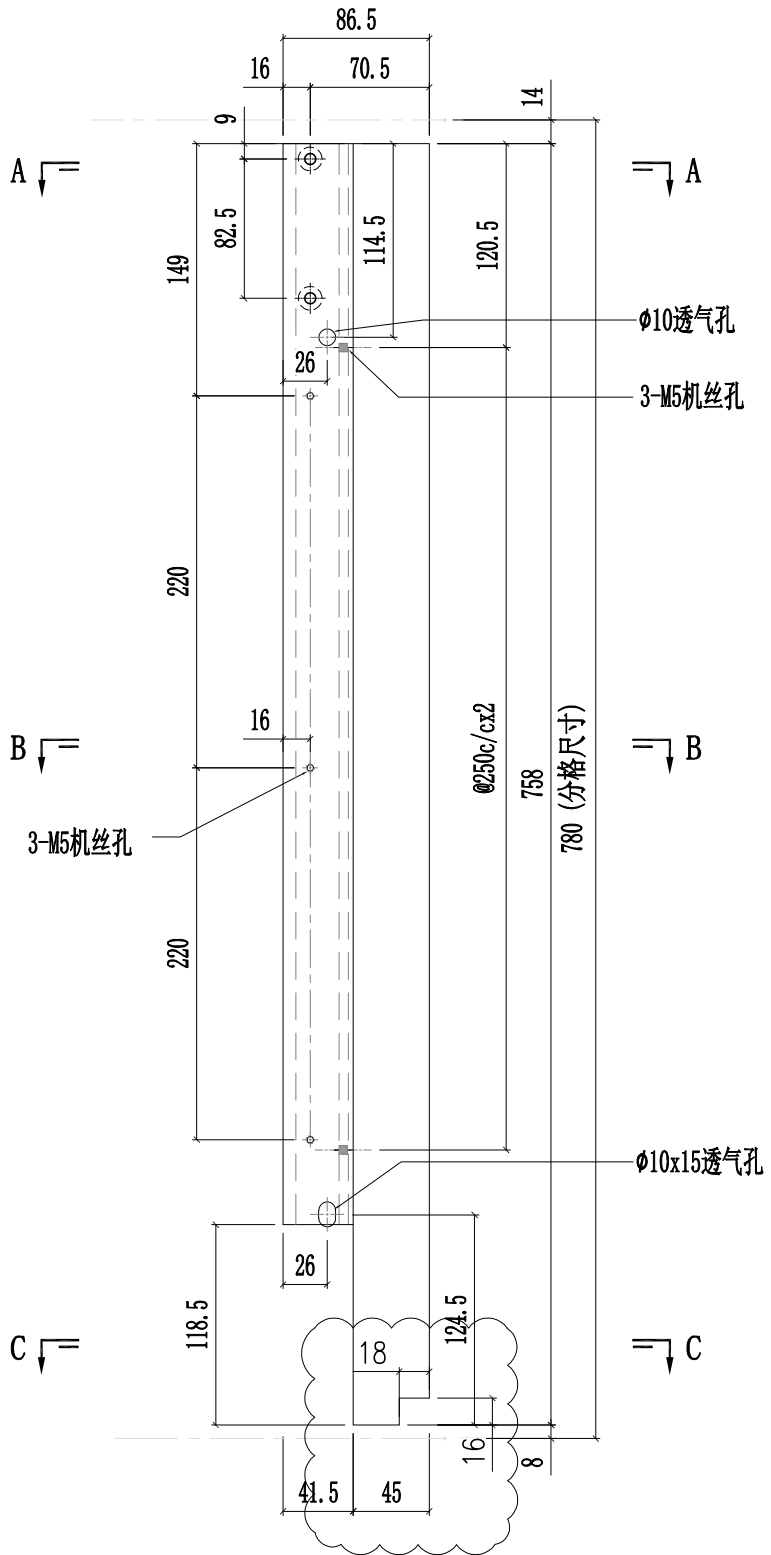

 <b>美特铝质有限公司</b> MIDI Aluminium Fabricator Ltd.			工程號 J857 地盘 啟德6552	類別 制圖 陈梓豪 復核 練松文 批准 林仁安	物料號 - 20220211 20220213 20220215	圖號 X86088-P01 數量 - 單件重量 - (KG)
修改 A B C 日期 03.16 05.12 05.26	採用工廠 ✓ 材料颜色 AL2:ECK3X10063S-XF1	地盤 - 图纸名称 铝料加工图 材料 X86088				

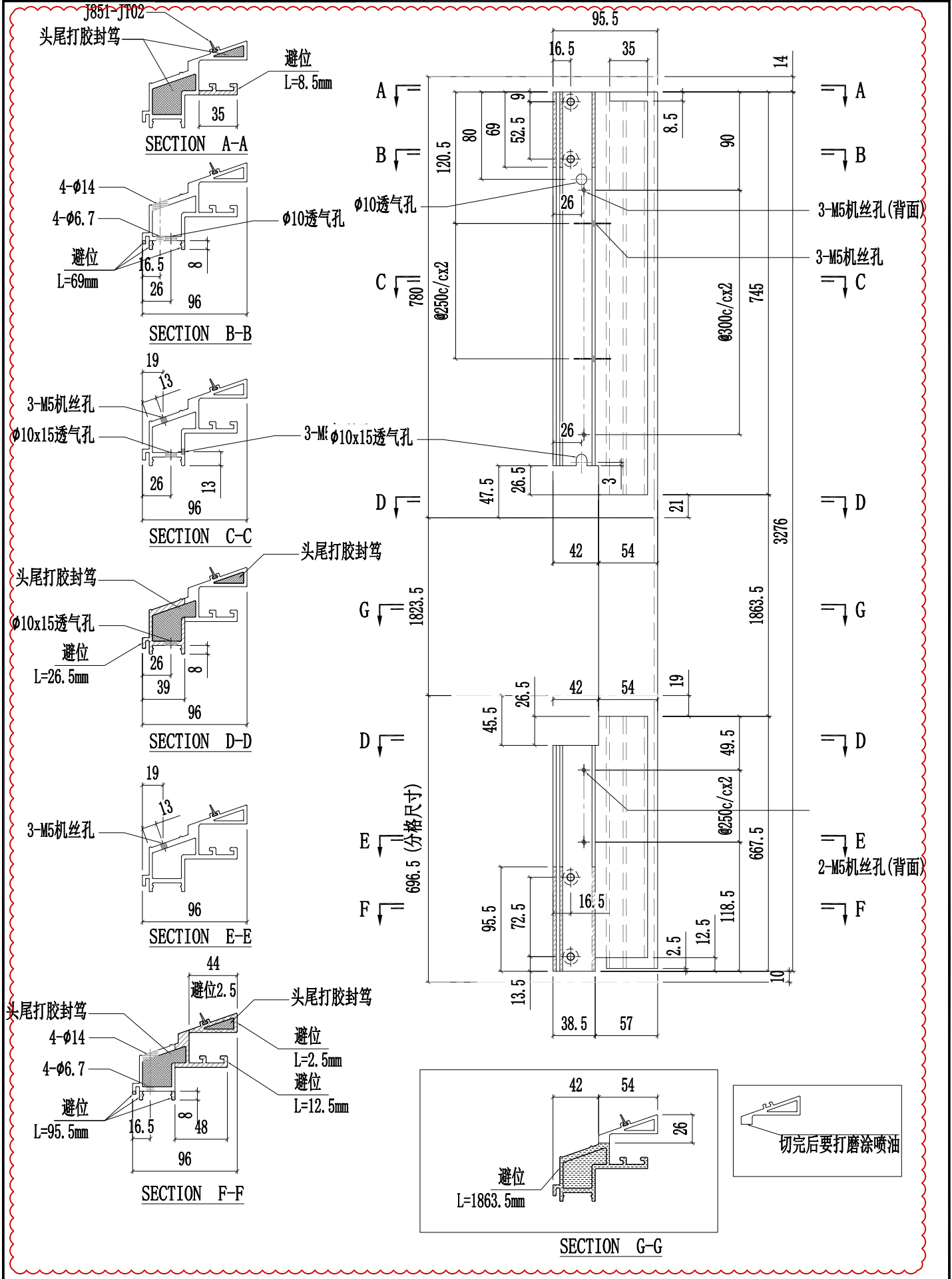

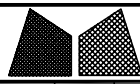

美特鋁質有限公司  
MIDI Aluminium Fabricator Ltd.

工程號	J857	類別		物料號	-					
地盘	啟德6552	制圖	陈梓豪	20220211	圖號	X86076-P01				
修改	A B D	採用	工廠	✓	地盤	-				
日期	03.16 03.26 05.26	材料颜色	AL2: ECK3X10063S-XF1	图纸名称	铝料加工图	復核	練松文	20220213	數量	-
				材料	X86076	批准	林仁安	20220215	單件重量	- (KG)

第1页/共2页

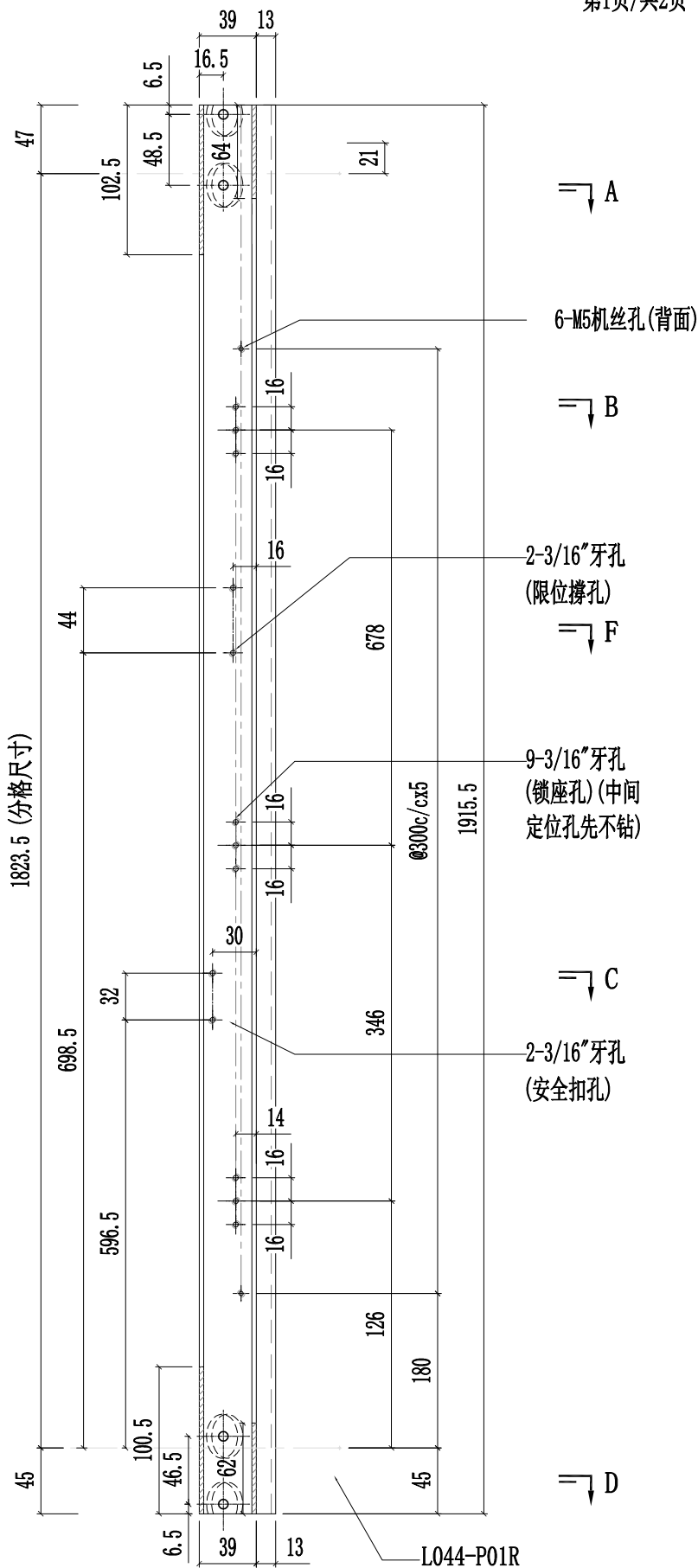
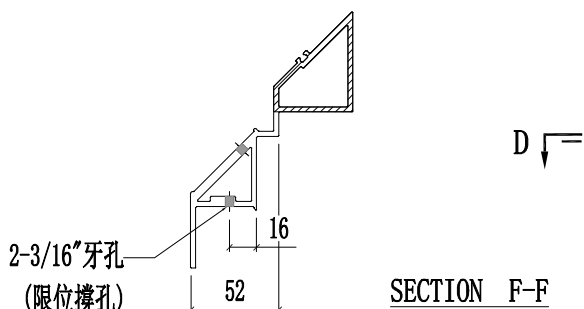
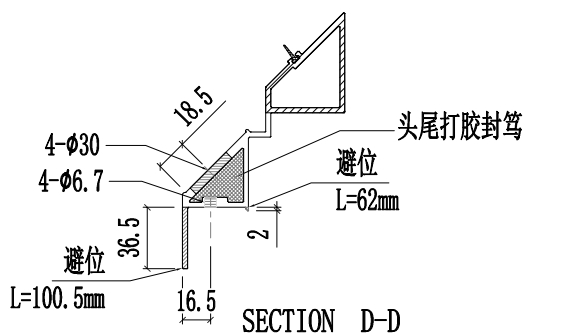
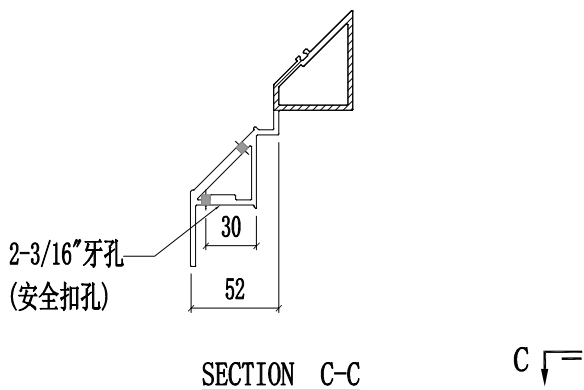
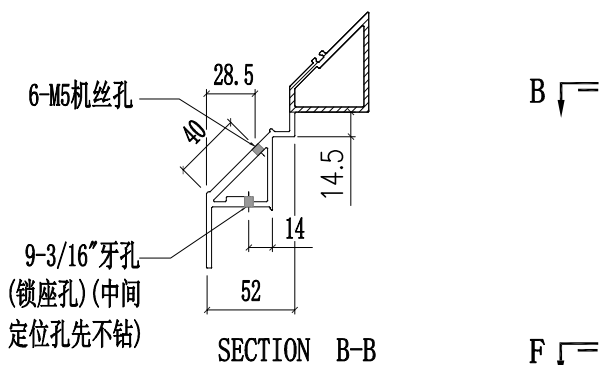
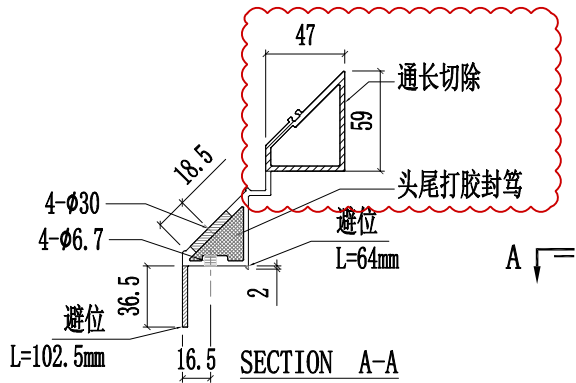





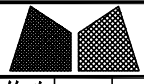

美特铝质有限公司  
MIDI Aluminium Fabricator Ltd.

工程號	J857	類別		物料號	-									
地盘	啟德6552	制圖	陈梓豪	20220211	圖號	X86089-P01								
修改	A	B	D	採用工廠	✓	地盘	-	图纸名称	铝料加工图	復核	練松文	20220213	數量	-
日期	03.16	03.26	05.26	材料颜色	AL2:ECK3X10063S-XF1	材料	X86089	批准	林仁安	20220215	單件重量	-	(KG)	

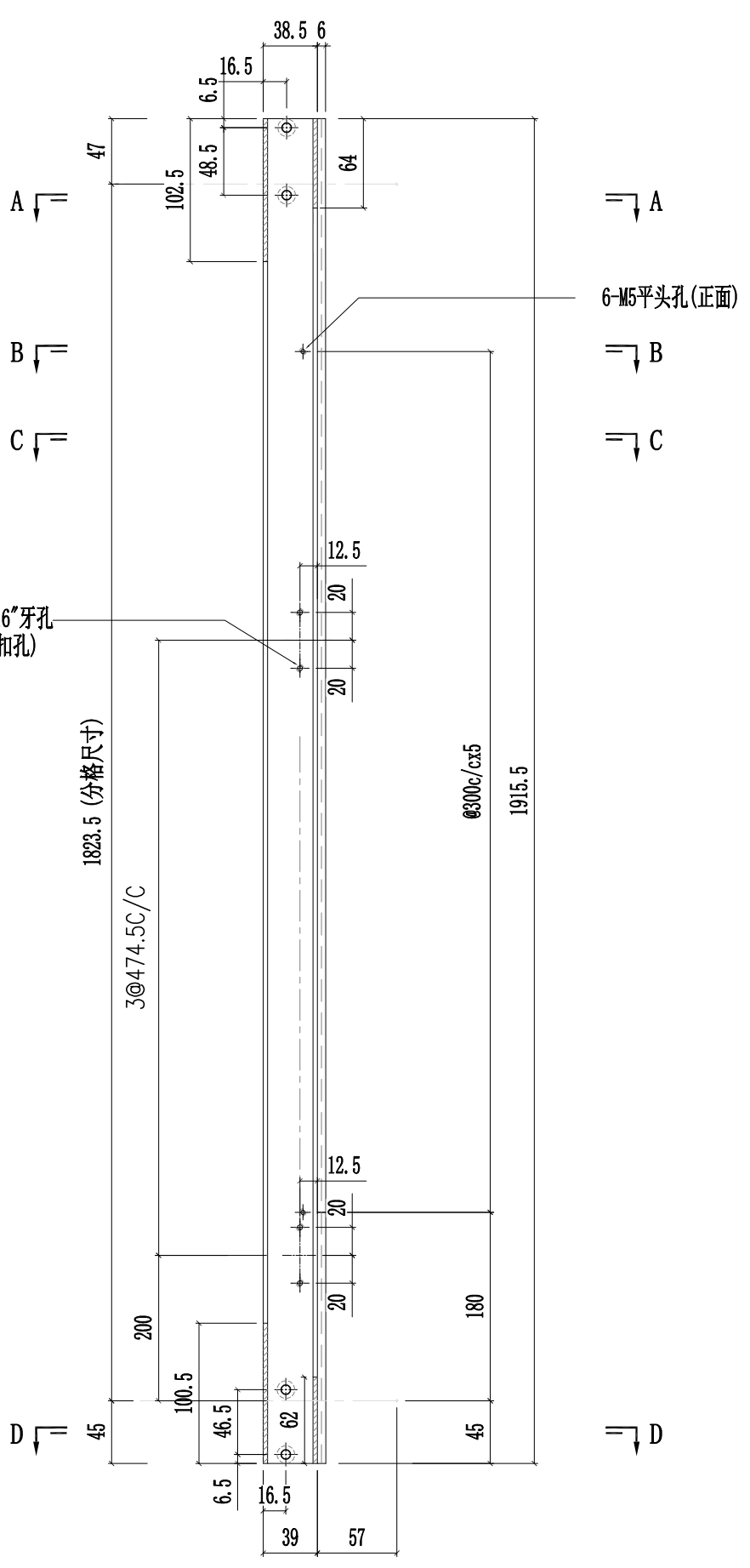
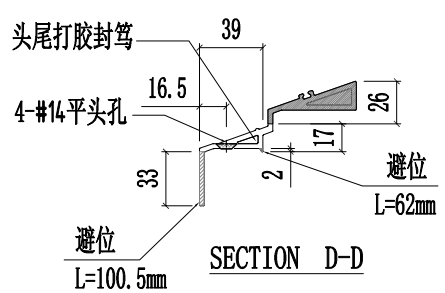
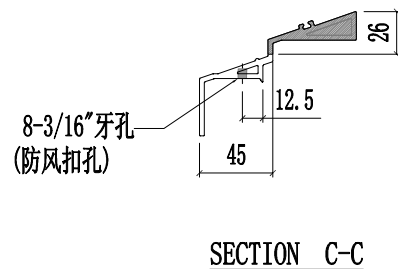
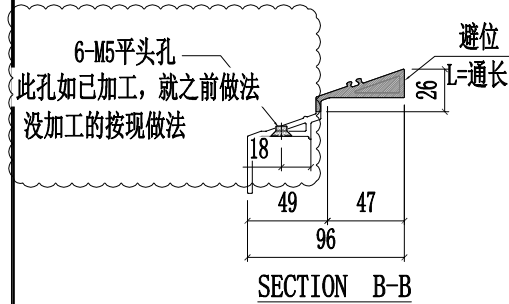
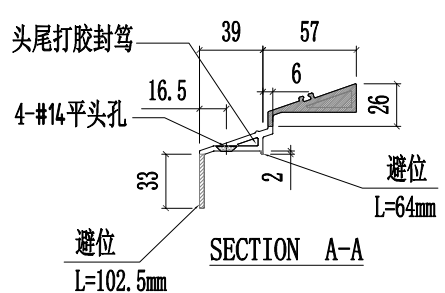

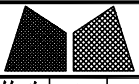

美特铝质有限公司  
MIDI Aluminium Fabricator Ltd.

工程號	J857	類別		物料號	-									
地盘	啟德6552	制圖	陈梓豪	20220211	圖號	X86053-P01								
修改	A	B	C	採用工廠	✓	地盘	-	图纸名称	铝料加工图	復核	練松文	20220213	數量	-
日期	03.16	03.26	06.18	材料颜色	AL2:ECK3X10063S-XF1	材料	X86053	批准	林仁安	20220215	單件重量	-	(KG)	

