



工程指示 / 要求簡箋 ENGINEER INSTRUCTIONS (E.I.)

工程指示編號:	EI- 4518	修改版本:	-
	HK- HK0608/22		
工程編號:	J 857	工程名稱:	NKIL6552
收件人:	生統	發件人:	Nero HO
工程項目:	後裝趟門 - 廠用鋁料加工圖	日期:	12/04/2022

<input type="checkbox"/> 原合約工程包	<input type="checkbox"/> 原合約工程加 / 減賬 QT-	<input type="checkbox"/> 新工程報價 QT-
---------------------------------	--	------------------------------------

信件批核號碼/圖紙參考編號:	批核模具圖紙編號:
客戶指示附件:	管理內部批簽署:

<input type="checkbox"/> 初步鋁料 B.M.	<input checked="" type="checkbox"/> 加工拆圖; 然後生產	<input type="checkbox"/> 尺寸表
<input type="checkbox"/> 正式鋁料 B.M.	<input type="checkbox"/> 技術上資料/指示	<input type="checkbox"/> 報價
<input type="checkbox"/> 配件 B.M.	<input type="checkbox"/> 樣辦或貨品說明書	<input type="checkbox"/> 分判合約
<input type="checkbox"/> 其他:		

內容: 首3層樣辦層需要*趟門框連趟門玉生產, 並且需要抽出SD-21(1隻)做樣辦測試, 沒有問題才可大手生產於5月頭完成上列要求

樣辦層以上樓層以5層為一組, **趟門框不連趟門玉於6月中及7月中完成上列要求

完成上列要求日期:

國內

<input type="checkbox"/> 生產技術總監	<input type="checkbox"/> 連附件	<input type="checkbox"/> 技術部	<input type="checkbox"/> 連附件	<input type="checkbox"/> 生產部	<input type="checkbox"/> 連附件
<input type="checkbox"/> 採購部	<input type="checkbox"/> 連附件	<input checked="" type="checkbox"/> 生產統籌部	<input checked="" type="checkbox"/> 連附件	<input type="checkbox"/> 報關組	<input type="checkbox"/> 連附件
<input type="checkbox"/> 質檢部	<input type="checkbox"/> 連附件	<input type="checkbox"/> 會計部	<input type="checkbox"/> 連附件	<input type="checkbox"/> 機械設計部	<input type="checkbox"/> 連附件
<input type="checkbox"/> 其他:					

香港

<input type="checkbox"/> 行政部	<input type="checkbox"/> 連附件	<input type="checkbox"/> 會計部	<input type="checkbox"/> 連附件	<input type="checkbox"/> 統籌部	<input type="checkbox"/> 連附件	<input type="checkbox"/> 工程部	<input type="checkbox"/> 連附件
<input type="checkbox"/> 採購部	<input type="checkbox"/> 連附件	<input type="checkbox"/> QS部	<input type="checkbox"/> 連附件	<input type="checkbox"/> 地盤管理	<input type="checkbox"/> 連附件	<input type="checkbox"/> 維修部	<input type="checkbox"/> 連附件

*發件人簽署:	Mc	*組別成員批核簽署:	
傳遞編號:	Mc-608/22	項目經理簽署:	

圖則登記表 DRAWING REGISTER										
工程名稱 Project Title: 啟德6552					接收日期 Receiving Date (適用於客戶圖則)					
工程編號 Project No: J-857					年					
分發予 Distributed To					月					
					日					
					發出日期 Issued Date					
					年	22				
					月	3				
					日	30				
圖則編號 Drg. No.		圖則名稱 Drawing Title			修訂編號 Revision No.					
J857-PMU22		角码拆图			-					
J857-PMU23		角码拆图			-					

鋁材開料總表

工程號碼: J-857 工程名稱: 啟德6552 趟門

序號	鋁料編號	名稱	表面處理		開料長度	實用長料總數量		浪費率(%)
			顏色	層厚		支數	長度	
1	X86111	梗底橫	深灰色		5500	3	16500	23.58
2	X86116	趟門底橫	深灰色		5000	11	55000	11.75
3	X86117	趟門頂橫	深灰色		5000	11	55000	11.75
4	X86118	趟門邊框	深灰色		5800	14	81200	2.31
5	X86122	趟門勾企	深灰色		5600	11	61600	7.07
6	X86123	趟門玉	深灰色		5550	31	172050	3.45
7	X86126	門企夾邊	深灰色		5700	11	62700	7.19
8	X86127	梗門企夾邊	深灰色		5500	11	60500	9.16
9	X86128	大中梗企料	深灰色		5800	7	40600	1.86
10	X86130	玻璃線	深灰色		5350	46	246100	5.57
11	X86131	趟門頂扣蓋	深灰色		6000	5	30000	18.54
12	X86190	趟門外蓋	深灰色		5000	11	55000	13.05
13	X86194	中空玻璃線	深灰色		5600	10	56000	11.98
14	X86196	趟門底扣蓋	深灰色		6000	5	30000	18.54
15	X86238	梗邊企	深灰色		5800	7	40600	1.86
16	X86239	梗頂底橫-空腔	深灰色		5500	3	16500	23.58
17	X86240	玻璃線三	深灰色		5800	10	58000	15.02
18	X86247	玻璃線四	深灰色		5800	4	23200	10.31
19	X86264	小中梗企料	深灰色		5500	11	60500	9.09
20	X86265	玻璃線二	深灰色		5800	11	63800	14.16
21	H52776	40x50x40x4mm厚鋁槽	MILL		5800	11	63800	13.86
22	N516	40x20x3mm厚鋁角	MILL		5500	11	60500	4.72
23	N704	75x50x6mm厚鋁角	MILL		6000	9	54000	26.78
24	N00874	100x70x4mm厚鋁角	MILL		6000	1	6000	34.67
25	L057	76.2x76.2x3.18 鋁角	MILL		6000	1	6000	34.67
26	L053	40x40x6鋁角	MILL		5400	11	59400	18.29

送至: _____

由: _____

日期: _____

簡短說明: _____

共28頁 第1頁

打印日期: 2022-4-8 打印時間: 10:58

鋁材開料清單 L053

鋁料 長度	窗號	編號(用料狀況)	實用長度(長料開數)	需要 支數	開料 支數	長料 支數	餘料 支數	編號(剩餘長度)
5400	J857-SD1-3	1	2636.5	1	1	1	0	1@(2739.5)x1
5400	J857-SD20-20R	(餘料)1	2620.0	1	1	0	1	1@(115.5)x1
5400	J857-SD7-3R	(餘料)2	2592.5	2	1	0	1	2@(187)x1
5400	J857-SD7-3	2	2592.5		1	1	0	2@(2783.5)x1
5400	J857-SD13-3R	(餘料)3	2436.5	2	1	0	1	3@(499)x1
5400	J857-SD13-3	3	2436.5		1	1	0	3@(2939.5)x1
5400	J857-SD2-3R	4	2427.5	1	1	1	0	4@(2948.5)x1
5400	J857-SD21-20R	(餘料)4	2320.0	6	1	0	1	4@(624.5)x1
5400	J857-SD21-20R, J857-SD22-20	5-7	2320.0		5	3	0	5-6@(732)x2 7@(3056)x1
5400	J857-SD3-3	(餘料)7	2177.5	2	1	0	1	7@(874.5)x1
5400	J857-SD3-3R	8	2177.5		1	1	0	8@(3198.5)x1
5400	J857-SD5-3, J857-SD5-3R	(餘料)8-9	2052.5	4	2	0	2	8@(1142)x1 9@(1267)x1
5400	J857-SD5-3, J857-SD5-3R	9-10	2052.5		2	2	0	9-10@(3323.5)x2
5400	J857-SD11-3	(餘料)10	2002.5	2	1	0	1	10@(1317)x1
5400	J857-SD11-3R	11	2002.5		1	1	0	11@(3373.5)x1

鋁材開料清單 L057

鋁料 長度	窗號	編號(用料狀況)	實用長度(長料開數)	需要 支數	開料 支數	長料 支數	餘料 支數	編號(剩餘長度)
6000	J857-PMU19-02	1	22.0	150	150	1	0	1@(2080)x1

工程號碼:J-857, 工程名稱:啟德6552 趟門
開料長度:6000, 總長料支數:1, 總開料支數:150
鋸片厚度(mm):4, 料頭尾總切除(mm):20, 浪費率

鋁材開料清單 N00874

鋁料 長度	窗號	編號(用料狀況)	實用長度(長料開數)	需要 支數	開料 支數	長料 支數	餘料 支數	編號(剩餘長度)
6000	J857-PMU19-01	1	22.0	150	150	1	0	1@(2080)x1

鋁材開料清單 N704

鋁料 長度	窗號	編號(用料狀況)	實用長度(長料開數)	需要 支數	開料 支數	長料 支數	餘料 支數	編號(剩餘長度)
6000	J857-SD20-17	1	2620.0	1	1	1	0	1@(3356)x1
6000	J857-SD7-17	(餘料)1	2590.5	2	1	0	1	1@(761.5)x1
6000	J857-SD7-17R	2	2590.5		1	1	0	2@(3385.5)x1
6000	J857-SD13-17	(餘料)2	2434.5	2	1	0	1	2@(947)x1
6000	J857-SD13-17R	3	2434.5		1	1	0	3@(3541.5)x1
6000	J857-SD2-17R	(餘料)3	2425.5	6	1	0	1	3@(1112)x1
6000	J857-SD22-17	(餘料)5	2320.0		1	0	1	5@(1332)x1
6000	J857-SD21-17, J857-SD22-17	4-6	2320.0		5	3	0	4@(1332)x1 5@(3656)x1 6@(1332)x1
6000	J857-SD3-17R	7	2175.5	1	1	1	0	7@(3800.5)x1
6000	J857-SD5-17R	(餘料)7	2050.5	2	1	0	1	7@(1746)x1
6000	J857-SD5-17R	8	2050.5		1	1	0	8@(3925.5)x1
6000	J857-SD11-17	(餘料)8	2000.5	2	1	0	1	8@(1921)x1
6000	J857-SD11-17R	9	2000.5		1	1	0	9@(3975.5)x1

工程號碼: J-857, 工程名稱: 啟德6552 趟門
 開料長度: 5500, 總長料支數: 11, 總開料支數: 96
 鋸片厚度(mm): 4, 料頭尾總切除(mm): 20, 浪費率(%): 4.72

鋁材開料清單 N516

鋁料 長度	窗號	編號(用料狀況)	實用長度(長料開數)	需要 支數	開料 支數	長料 支數	餘料 支數	編號(剩餘長度)
5500	J857-MU-15, J857-MU-15R	(餘料)1, 3-4, 6, 8-9	2587.5	21	6	0	6	1@(297)x1 3-4@(297)x2 6@(297)x1 8-9@(297)x2
5500	J857-MU-15, J857-MU-15R	1-11	2587.5		15	11	0	1@(2888.5)x1 2@(297)x1 3-4@(2888.5)x2 5@(297)x1 6@(2888.5)x1 7@(297)x1 8-9@(2888.5)x2 10@(297)x1 11@(2888.5)x1
5500	J857-PMU18-01, J857- PMU18-02	(餘料)1-8, 8-11	36.0	75	75	0	12	1-7@(17)x7 8@(257)x1 8-10@(17)x3 11@(2688.5)x1

工程號碼:J-857, 工程名稱:啟德6552 趟門
開料長度:5800, 總長料支數:11, 總開料支數:21
鋸片厚度(mm):4, 料頭尾總切除(mm):20, 浪費率

鋁材開料清單 H52776

鋁料 長度	窗號	編號(用料狀況)	實用長度(長料開數)	需要 支數	開料 支數	長料 支數	餘料 支數	編號(剩餘長度)
5800	J857-MU-5, J857-MU-5R, J857-MU-5, J857-MU-5R	(餘料)1, 3-4, 6, 8-9, 1- 11	2602.5	21	21	11	6	1@(567)x1 3-4@(567)x2 6@(567)x1 8-9@(567)x2 1@(3173.5)x1 2@(567)x1 3-4@(3173.5)x2 5@(567)x1 6@(3173.5)x1 7@(567)x1 8-9@(3173.5)x2 10@(567)x1 11@(3173.5)x1

工程號碼: J-857, 工程名稱: 啟德6552 趟門
開料長度: 5800, 總長料支數: 11, 總開料支數: 21
鋸片厚度(mm): 4, 料頭尾總切除(mm): 20, 浪費率

鋁材開料清單 X86265

鋁料 長度	窗號	編號(用料狀況)	實用長度(長料開數)	需要 支數	開料 支數	長料 支數	餘料 支數	編號(剩餘長度)
5800	J857-MU-12, J857-MU-12R, J857-MU-12, J857-MU-12R	(餘料)1, 3-4, 6, 8-9, 1- 11	2593.5	21	21	11	6	1@(585)x1 3-4@(585)x2 6@(585)x1 8-9@(585)x2 1@(3182.5)x1 2@(585)x1 3-4@(3182.5)x2 5@(585)x1 6@(3182.5)x1 7@(585)x1 8-9@(3182.5)x2 10@(585)x1 11@(3182.5)x1

鋁材開料清單 X86247

鋁料 長度	窗號	編號(用料狀況)	實用長度(長料開數)	需要 支數	開料 支數	長料 支數	餘料 支數	編號(剩餘長度)
5800	J857-SD20-24R	(餘料)1	1273.0	1	1	0	1	1@(3352.5)x1
5800	J857-SD1-11	1	1146.5	1	1	1	0	1@(4629.5)x1
5800	J857-SD7-11, J857-SD7-11R	(餘料)1, 1	1124.5	2	2	0	2	1@(2224)x1 1@(1095.5)x1
5800	J857-SD13-11	(餘料)1	1046.5	2	1	0	1	1@(45)x1
5800	J857-SD13-11R	2	1046.5		1	1	0	2@(4729.5)x1
5800	J857-SD2-11R	(餘料)2	1042.5	1	1	0	1	2@(3683)x1
5800	J857-SD21-24R	(餘料)2	988.0	6	3	0	1	2@(707)x1
5800	J857-SD22-24	3	988.0		3	1	0	3@(2804)x1
5800	J857-SD3-11, J857-SD3-11R	(餘料)3, 3	917.0	2	2	0	2	3@(1883)x1 3@(962)x1
5800	J857-SD5-11, J857-SD5-11R	(餘料)3-4	854.5	4	3	0	2	3@(103.5)x1 4@(3204.5)x1
5800	J857-SD5-11	4	854.5		1	1	0	4@(4921.5)x1
5800	J857-SD11-11, J857-SD11-11R	(餘料)4, 4	829.5	2	2	0	2	4@(2371)x1 4@(1537.5)x1

鋁材開料清單 X86240

鋁料 長度	窗號	編號(用料狀況)	實用長度(長料開數)	需要 支數	開料 支數	長料 支數	餘料 支數	編號(剩餘長度)
5800	J857-MU-8, J857-MU-8R	(餘料)1, 3-7	2655.0	14	6	0	6	1@(462)x1 3-7@(462)x5
5800	J857-MU-8, J857-MU-8R	1-7	2655.0		8	7	0	1@(3121)x1 2@(462)x1 3-7@(3121)x5
5800	J857-SD13-5R	(餘料)8	1051.0	2	1	0	1	8@(3670)x1
5800	J857-SD13-5	8	1051.0		1	1	0	8@(4725)x1
5800	J857-SD2-5R	(餘料)8	1035.0	1	1	0	1	8@(2631)x1
5800	J857-SD7-5, J857-SD7-5R	(餘料)8, 8	1020.0	2	2	0	2	8@(1607)x1 8@(583)x1
5800	J857-SD1-5	9	1001.0	1	1	1	0	9@(4775)x1
5800	J857-SD3-5, J857-SD3-5R	(餘料)9, 9	735.0	2	2	0	2	9@(4036)x1 9@(3297)x1
5800	J857-SD5-5, J857-SD5-5R	(餘料)9, 9	710.0	4	4	0	2	9@(1869)x1 9@(441)x1
5800	J857-SD11-5R	(餘料)10	660.0	2	1	0	1	10@(4452)x1
5800	J857-SD11-5	10	660.0		1	1	0	10@(5116)x1

鋁材開料清單 X86239

鋁料 長度	窗號	編號(用料狀況)	實用長度(長料開數)	需要 支數	開料 支數	長料 支數	餘料 支數	編號(剩餘長度)
5500	J857-SD13-2, J857-SD13-2R	(餘料)1, 1	1100.0	2	2	0	2	1@(3322)x1 1@(2218)x1
5500	J857-SD2-2R	(餘料)1	1084.0	1	1	0	1	1@(1130)x1
5500	J857-SD7-2	(餘料)1	1069.0	2	1	0	1	1@(57)x1
5500	J857-SD7-2R	2	1069.0		1	1	0	2@(4407)x1
5500	J857-SD1-2	1	1050.0	1	1	1	0	1@(4426)x1
5500	J857-SD3-2, J857-SD3-2R	(餘料)2, 2	784.0	2	2	0	2	2@(3619)x1 2@(2831)x1
5500	J857-SD5-2, J857-SD5-2R	(餘料)2, 2	759.0	4	3	0	2	2@(1305)x1 2@(542)x1
5500	J857-SD5-2R	3	759.0		1	1	0	3@(4717)x1
5500	J857-SD11-2, J857-SD11-2R	(餘料)3, 3	709.0	2	2	0	2	3@(4004)x1 3@(3291)x1

工程號碼:J-857, 工程名稱:啟德6552 趟門
開料長度:5800, 總長料支數:7, 總開料支數:14
鋸片厚度(mm):4, 料頭尾總切除(mm):20, 浪費率(%):1.86

鋁材開料清單 X86238

鋁料 長度	窗號	編號(用料狀況)	實用長度(長料開數)	需要 支數	開料 支數	長料 支數	餘料 支數	編號(剩餘長度)
5800	J857-MU-1, J857-MU-1R, J857-MU-1, J857-MU-1R	(餘料)1, 3-7, 1-7	2832.0	14	14	7	6	1@(108)x1 3-7@(108)x5 1@(2944)x1 2@(108)x1 3-7@(2944)x5

鋁材開料清單 X86196

鋁料 長度	窗號	編號(用料狀況)	實用長度(長料開數)	需要 支數	開料 支數	長料 支數	餘料 支數	編號(剩餘長度)
6000		1	1450.5	1	1	1	0	1@(4525.5)x1
6000		(餘料)1	1274.0	1	1	0	1	1@(3247.5)x1
6000		(餘料)1, 1	1269.5	2	2	0	2	1@(1974)x1 1@(700.5)x1
6000		(餘料)2	1223.5	2	1	0	1	2@(3525)x1
6000		2	1223.5		1	1	0	2@(4752.5)x1
6000		(餘料)2	1219.0	1	1	0	1	2@(2302)x1
6000		(餘料)2-3	1166.0	6	4	0	2	2@(1132)x1 3@(130)x1
6000		3	1166.0		2	1	0	3@(3640)x1
6000		(餘料)2	1094.5	2	1	0	1	2@(33.5)x1
6000		4	1094.5		1	1	0	4@(4881.5)x1
6000		(餘料)4, 4	1031.5	4	4	0	2	4@(2810.5)x1 4@(739.5)x1
6000		(餘料)5	1006.5	2	1	0	1	5@(3959)x1
6000		5	1006.5		1	1	0	5@(4969.5)x1

鋁材開料清單 X86194

鋁料 長度	窗號	編號(用料狀況)	實用長度(長料開數)	需要 支數	開料 支數	長料 支數	餘料 支數	編號(剩餘長度)
5600		(餘料)1, 3-7	2655.0	14	6	0	6	1@(262)x1 3-7@(262)x5
5600		1-7	2655.0		8	7	0	1@(2921)x1 2@(262)x1 3-7@(2921)x5
5600		(餘料)8	1051.0	2	1	0	1	8@(3470)x1
5600		8	1051.0		1	1	0	8@(4525)x1
5600		(餘料)8	1035.0	1	1	0	1	8@(2431)x1
5600		(餘料)8, 8	1020.0	2	2	0	2	8@(1407)x1 8@(383)x1
5600		9	1001.0	1	1	1	0	9@(4575)x1
5600		(餘料)9, 9	735.0	2	2	0	2	9@(3836)x1 9@(3097)x1
5600		(餘料)9, 9	710.0	4	4	0	2	9@(1669)x1 9@(241)x1
5600		(餘料)10	660.0	2	1	0	1	10@(4252)x1
5600		10	660.0		1	1	0	10@(4916)x1

工程號碼:J-857, 工程名稱:啟德6552 趟門
開料長度:5000, 總長料支數:11, 總開料支數:21
鋸片厚度(mm):4, 料頭尾總切除(mm):20, 浪費率

鋁材開料清單 X86190

鋁料 長度	窗號	編號(用料狀況)	實用長度(長料開數)	需要 支數	開料 支數	長料 支數	餘料 支數	編號(剩餘長度)
5000	J857-SD1-12	1	2602.5	1	1	1	0	1@(2373.5)x1
5000	J857-SD20-25	2	2586.0	1	1	1	0	2@(2390)x1
5000	J857-SD7-12	3-4	2558.5	2	2	2	0	3-4@(2417.5)x2
5000	J857-SD13-12	(餘料)3-4	2402.5	2	2	0	2	3-4@(11)x2
5000	J857-SD2-12	5	2393.5	1	1	1	0	5@(2582.5)x1
5000	J857-SD21-25	(餘料)1-2, 5	2286.0	6	3	0	3	1@(83.5)x1 2@(100)x1 5@(292.5)x1
5000	J857-SD22-25	6-7	2286.0		3	2	0	6@(400)x1 7@(2690)x1
5000	J857-SD3-12	(餘料)7	2143.5	2	1	0	1	7@(542.5)x1
5000	J857-SD3-12	8	2143.5		1	1	0	8@(2832.5)x1
5000	J857-SD5-12	(餘料)8-9	2018.5	4	2	0	2	8@(810)x1 9@(935)x1
5000	J857-SD5-12	9-10	2018.5		2	2	0	9-10@(2957.5)x2
5000	J857-SD11-12	(餘料)10	1968.5	2	1	0	1	10@(985)x1
5000	J857-SD11-12	11	1968.5		1	1	0	11@(3007.5)x1

鋁材開料清單 X86131

鋁料 長度	窗號	編號(用料狀況)	實用長度(長料開數)	需要 支數	開料 支數	長料 支數	餘料 支數	編號(剩餘長度)
6000		1	1450.5	1	1	1	0	1@(4525.5)x1
6000		(餘料)1	1274.0	1	1	0	1	1@(3247.5)x1
6000		(餘料)1, 1	1269.5	2	2	0	2	1@(1974)x1 1@(700.5)x1
6000		(餘料)2	1223.5	2	1	0	1	2@(3525)x1
6000		2	1223.5		1	1	0	2@(4752.5)x1
6000		(餘料)2	1219.0	1	1	0	1	2@(2302)x1
6000		(餘料)2-3	1166.0	6	4	0	2	2@(1132)x1 3@(130)x1
6000		3	1166.0		2	1	0	3@(3640)x1
6000		(餘料)2	1094.5	2	1	0	1	2@(33.5)x1
6000		4	1094.5		1	1	0	4@(4881.5)x1
6000		(餘料)4, 4	1031.5	4	4	0	2	4@(2810.5)x1 4@(739.5)x1
6000		(餘料)5	1006.5	2	1	0	1	5@(3959)x1
6000		5	1006.5		1	1	0	5@(4969.5)x1

鋁材開料清單 X86130

鋁料長度	窗號	編號(用料狀況)	實用長度(長料開數)	需要支數	開料支數	長料支數	餘料支數	編號(剩餘長度)
5350	J857-MU-10, J857-MU-10R	(餘料)1, 3-4, 6, 8-9	2593.5	21	6	0	6	1@(135)x1 3-4@(135)x2 6@(135)x1 8-9@(135)x2
5350	J857-MU-10, J857-MU-10R	1-11	2593.5		15	11	0	1@(2732.5)x1 2@(135)x1 3-4@(2732.5)x2 5@(135)x1 6@(2732.5)x1 7@(135)x1 8-9@(2732.5)x2 10@(135)x1 11@(2732.5)x1
5350	J857-MU-11, J857-MU-11R, J857-MU-9, J857-MU-9R	(餘料)11-14, 16-20, 22, 24-25, 27-30	2578.5	42	16	0	16	11@(150)x1 12-14@(165)x3 16-20@(165)x5 22@(165)x1 24-25@(165)x2 27-30@(165)x4
5350	J857-MU-11, J857-MU-11R, J857-MU-9, J857-MU-9R	12-32	2578.5		26	21	0	12-14@(2747.5)x3 15@(165)x1 16-20@(2747.5)x5 21@(165)x1 22@(2747.5)x1 23@(165)x1 24-25@(2747.5)x2 26@(165)x1 27-30@(2747.5)x4 31@(165)x1 32@(2747.5)x1
5350	J857-SD20-23R	(餘料)32	1273.0	1	1	0	1	32@(1470.5)x1
5350	J857-SD1-9	(餘料)32	1232.0	2	1	0	1	32@(234.5)x1
5350	J857-SD1-9	33	1232.0		1	1	0	33@(4094)x1
5350	J857-SD7-9	(餘料)33, 33	1210.0	4	3	0	2	33@(1666)x1 33@(452)x1
5350	J857-SD7-9	34	1210.0		1	1	0	34@(4116)x1
5350	J857-SD1-10	(餘料)34	1146.5	1	1	0	1	34@(2965.5)x1
5350	J857-SD13-9	(餘料)34	1132.0	4	2	0	1	34@(693.5)x1
5350	J857-SD13-9	35	1132.0		2	1	0	35@(3058)x1
5350	J857-SD2-9	(餘料)35	1127.5	2	2	0	1	35@(795)x1
5350	J857-SD7-10R	(餘料)36	1124.5	2	1	0	1	36@(3073)x1
5350	J857-SD7-10	36	1124.5		1	1	0	36@(4201.5)x1
5350	J857-SD20-22	(餘料)36	1089.0	2	2	0	1	36@(887)x1
5350	J857-SD22-22	(餘料)39	1074.0	15	3	0	1	39@(1018)x1
5350	J857-SD21-22, J857-SD22-22	37-40	1074.0		12	4	0	37-38@(1018)x2 39@(4252)x1 40@(2096)x1
5350	J857-SD13-10	(餘料)40	1046.5	2	1	0	1	40@(1045.5)x1
5350	J857-SD13-10R	41	1046.5		1	1	0	41@(4279.5)x1
5350	J857-SD2-10R	(餘料)41	1042.5	1	1	0	1	41@(3233)x1
5350	J857-SD3-9	(餘料)37-40	1002.5	4	4	0	4	37-39@(11.5)x3 40@(39)x1
5350	J857-SD21-23R	(餘料)41	988.0	6	3	0	1	41@(257)x1
5350	J857-SD22-23	42	988.0		3	1	0	42@(2354)x1
5350	J857-SD5-9	(餘料)42-43	940.0	8	5	0	2	42@(466)x1 43@(610)x1

鋁材開料清單 X86130

鋁料 長度	窗號	編號(用料狀況)	實用長度(長料開數)	需要 支數	開料 支數	長料 支數	餘料 支數	編號(剩餘長度)
5350	J857-SD5-9	43-44	940.0		3	2	0	43@(3442)x1 44@(4386)x1
5350	J857-SD3-10, J857-SD3-10R	(餘料)44, 44	917.0	2	2	0	2	44@(3465)x1 44@(2544)x1
5350	J857-SD11-9	(餘料)44	915.0	4	2	0	1	44@(706)x1
5350	J857-SD11-9	45	915.0		2	1	0	45@(3492)x1
5350	J857-SD5-10, J857-SD5-10R	(餘料)36, 45, 45	854.5	4	4	0	3	36@(28.5)x1 45@(2633.5)x1 45@(916.5)x1
5350	J857-SD11-10	(餘料)45	829.5	2	1	0	1	45@(83)x1
5350	J857-SD11-10R	46	829.5		1	1	0	46@(4496.5)x1

鋁材開料清單 X86264

鋁料 長度	窗號	編號(用料狀況)	實用長度(長料開數)	需要 支數	開料 支數	長料 支數	餘料 支數	編號(剩餘長度)
5500	J857-MU-7, J857-MU-7R, J857-MU-7, J857-MU-7R	(餘料)1, 3-4, 6, 8-9, 1- 11	2604.5	21	21	11	6	1@(263)x1 3-4@(263)x2 6@(263)x1 8-9@(263)x2 1@(2871.5)x1 2@(263)x1 3-4@(2871.5)x2 5@(263)x1 6@(2871.5)x1 7@(263)x1 8-9@(2871.5)x2 10@(263)x1 11@(2871.5)x1

鋁材開料清單 X86128

鋁料 長度	窗號	編號(用料狀況)	實用長度(長料開數)	需要 支數	開料 支數	長料 支數	餘料 支數	編號(剩餘長度)
5800	J857-MU-2, J857-MU-2R, J857-MU-2, J857-MU-2R	(餘料)1, 3-7, 1-7	2832.0	14	14	7	6	1@(108)x1 3-7@(108)x5 1@(2944)x1 2@(108)x1 3-7@(2944)x5

工程號碼:J-857, 工程名稱:啟德6552 趟門
開料長度:5500, 總長料支數:11, 總開料支數:21
鋸片厚度(mm):4, 料頭尾總切除(mm):20, 浪費率(%):9.16

鋁材開料清單 X86127

鋁料 長度	窗號	編號(用料狀況)	實用長度(長料開數)	需要 支數	開料 支數	長料 支數	餘料 支數	編號(剩餘長度)
5500	J857-MU-4, J857-MU-4R, J857-MU-4, J857-MU-4R	(餘料)1, 3-4, 6, 8-9, 1- 11	2602.5	21	21	11	6	1@(267)x1 3-4@(267)x2 6@(267)x1 8-9@(267)x2 1@(2873.5)x1 2@(267)x1 3-4@(2873.5)x2 5@(267)x1 6@(2873.5)x1 7@(267)x1 8-9@(2873.5)x2 10@(267)x1 11@(2873.5)x1

工程號碼:J-857, 工程名稱:啟德6552 趟門
開料長度:5700, 總長料支數:11, 總開料支數:21
鋸片厚度(mm):4, 料頭尾總切除(mm):20, 浪費率(%):7.19

鋁材開料清單 X86126

鋁料 長度	窗號	編號(用料狀況)	實用長度(長料開數)	需要 支數	開料 支數	長料 支數	餘料 支數	編號(剩餘長度)
5700	J857-MU-6, J857-MU-6R, J857-MU-6, J857-MU-6R	(餘料)1, 3-4, 6, 8-9, 1- 11	2756.5	21	21	11	6	1@(159)x1 3-4@(159)x2 6@(159)x1 8-9@(159)x2 1@(2919.5)x1 2@(159)x1 3-4@(2919.5)x2 5@(159)x1 6@(2919.5)x1 7@(159)x1 8-9@(2919.5)x2 10@(159)x1 11@(2919.5)x1

鋁材開料清單 X86123

鋁料 長度	窗號	編號(用料狀況)	實用長度(長料開數)	需要 支數	開料 支數	長料 支數	餘料 支數	編號(剩餘長度)
5550	J857-MU-13, J857-MU-13R, J857-MU-14, J857-MU-14R	(餘料)1, 3-4, 6, 8-9, 11-14, 16-20	2711.5	42	15	0	15	1@(99)x1 3-4@(99)x2 6@(99)x1 8-9@(99)x2 11-14@(99)x4 16-20@(99)x5
5550	J857-MU-13, J857-MU-13R, J857-MU-14, J857-MU-14R	1-21	2711.5		27	21	0	1@(2814.5)x1 2@(99)x1 3-4@(2814.5)x2 5@(99)x1 6@(2814.5)x1 7@(99)x1 8-9@(2814.5)x2 10@(99)x1 11- 14@(2814.5)x4 15@(99)x1 16- 20@(2814.5)x5 21@(99)x1
5550	J857-SD1-14	(餘料)22	1397.0	2	1	0	1	22@(2728)x1
5550	J857-SD1-13	22	1397.0		1	1	0	22@(4129)x1
5550	J857-SD7-13, J857-SD7- 14, J857-SD7-14R	(餘料)22-23, 23	1375.0	4	3	0	3	22@(1349)x1 23@(2772)x1 23@(1393)x1
5550	J857-SD7-13R	23	1375.0		1	1	0	23@(4151)x1
5550	J857-SD13-13, J857-SD13- 13R, J857-SD13-14R	(餘料)22-24	1297.0	4	3	0	3	22@(48)x1 23@(92)x1 24@(2928)x1
5550	J857-SD13-14	24	1297.0		1	1	0	24@(4229)x1
5550	J857-SD2-13R, J857-SD2- 14R	(餘料)24, 24	1292.5	2	2	0	2	24@(1631.5)x1 24@(335)x1
5550	J857-SD20-27R	(餘料)25	1254.0	2	1	0	1	25@(3014)x1
5550	J857-SD20-26R	25	1254.0		1	1	0	25@(4272)x1
5550	J857-SD21-26R, J857- SD21-27R, J857-SD22-27	(餘料)25-27	1239.0	12	6	0	3	25@(528)x1 26-27@(558)x2
5550	J857-SD21-26R, J857- SD22-26, J857-SD22-27	26-28	1239.0		6	3	0	26@(4287)x1 27@(1801)x1 28@(3044)x1
5550	J857-SD3-13, J857-SD3- 13R, J857-SD3-14R	(餘料)28, 28-29	1167.5	4	3	0	3	28@(1872.5)x1 28@(701)x1 29@(3187)x1
5550	J857-SD3-14	29	1167.5		1	1	0	29@(4358.5)x1
5550	J857-SD5-13, J857-SD5-14	(餘料)29-30	1105.0	8	4	0	2	29@(969)x1 30@(1094)x1
5550	J857-SD5-13R, J857-SD5- 14R	30-31	1105.0		4	2	0	30-31@(3312)x2
5550	J857-SD11-13, J857-SD11- 13R, J857-SD11-14, J857- SD11-14R	(餘料)30-31, 31, 31	1080.0	4	4	0	4	30@(10)x1 31@(2228)x1 31@(1144)x1 31@(60)x1

工程號碼: J-857, 工程名稱: 啟德6552 趟門
開料長度: 5600, 總長料支數: 11, 總開料支數: 21
鋸片厚度(mm): 4, 料頭尾總切除(mm): 20, 浪費率

鋁材開料清單 X86122

鋁料 長度	窗號	編號(用料狀況)	實用長度(長料開數)	需要 支數	開料 支數	長料 支數	餘料 支數	編號(剩餘長 度)
5600	J857-MU-15, J857-MU-15R, J857-MU-15, J857-MU-15R	(餘料)1, 3-4, 6, 8-9, 1- 11	2711.5	21	21	11	6	1@(149)x1 3-4@(149)x2 6@(149)x1 8-9@(149)x2 1@(2864.5)x1 2@(149)x1 3- 4@(2864.5)x2 5@(149)x1 6@(2864.5)x1 7@(149)x1 8- 9@(2864.5)x2 10@(149)x1 11@(2864.5)x1

工程號碼:J-857, 工程名稱:啟德6552 趟門
開料長度:5800, 總長料支數:14, 總開料支數:28
鋸片厚度(mm):4, 料頭尾總切除(mm):20, 浪費率

鋁材開料清單 X86118

鋁料 長度	窗號	編號(用料狀況)	實用長度(長料開數)	需要 支數	開料 支數	長料 支數	餘料 支數	編號(剩餘長度)
5800	J857-MU-16R, J857-MU-3, J857-MU-3R, J857-MU-16, J857-MU-16R, J857-MU-3, J857-MU-3R	(餘料)2, 4-7, 9-13, 1-14	2819.0	28	28	14	10	2@(134)x1 4-7@(134)x4 9-13@(134)x5 1@(134)x1 2@(2957)x1 3@(134)x1 4-7@(2957)x4 8@(134)x1 9-13@(2957)x5 14@(134)x1

工程號碼:J-857, 工程名稱:啟德6552 趟門
開料長度:5000, 總長料支數:11, 總開料支數:21
鋸片厚度(mm):4, 料頭尾總切除(mm):20, 浪費率

鋁材開料清單 X86117

鋁料 長度	窗號	編號(用料狀況)	實用長度(長料開數)	需要 支數	開料 支數	長料 支數	餘料 支數	編號(剩餘長度)
5000	J857-SD1-4	1	2636.5	1	1	1	0	1@(2339.5)x1
5000	J857-SD20-21R	2	2620.0	1	1	1	0	2@(2356)x1
5000	J857-SD7-4, J857-SD7-4R	3-4	2592.5	2	2	2	0	3-4@(2383.5)x2
5000	J857-SD13-4R	(餘料)5	2436.5	2	1	0	1	5@(99)x1
5000	J857-SD13-4	5	2436.5		1	1	0	5@(2539.5)x1
5000	J857-SD2-4R	6	2427.5	1	1	1	0	6@(2548.5)x1
5000	J857-SD21-21R, J857-SD22-21	(餘料)1-4, 6	2320.0	6	5	0	5	1@(15.5)x1 2@(32)x1 3-4@(59.5)x2 6@(224.5)x1
5000	J857-SD22-21	7	2320.0		1	1	0	7@(2656)x1
5000	J857-SD3-4	(餘料)7	2177.5	2	1	0	1	7@(474.5)x1
5000	J857-SD3-4R	8	2177.5		1	1	0	8@(2798.5)x1
5000	J857-SD5-4, J857-SD5-4R	(餘料)8-9	2052.5	4	2	0	2	8@(742)x1 9@(867)x1
5000	J857-SD5-4, J857-SD5-4R	9-10	2052.5		2	2	0	9-10@(2923.5)x2
5000	J857-SD11-4	(餘料)10	2002.5	2	1	0	1	10@(917)x1
5000	J857-SD11-4R	11	2002.5		1	1	0	11@(2973.5)x1

鋁材開料清單 X86116

鋁料 長度	窗號	編號(用料狀況)	實用長度(長料開數)	需要 支數	開料 支數	長料 支數	餘料 支數	編號(剩餘長度)
5000	J857-SD1-3	1	2636.5	1	1	1	0	1@(2339.5)x1
5000	J857-SD20-20R	2	2620.0	1	1	1	0	2@(2356)x1
5000	J857-SD7-3, J857-SD7-3R	3-4	2592.5	2	2	2	0	3-4@(2383.5)x2
5000	J857-SD13-3R	(餘料)5	2436.5	2	1	0	1	5@(99)x1
5000	J857-SD13-3	5	2436.5		1	1	0	5@(2539.5)x1
5000	J857-SD2-3R	6	2427.5	1	1	1	0	6@(2548.5)x1
5000	J857-SD21-20R, J857-SD22-20	(餘料)1-4, 6	2320.0	6	5	0	5	1@(15.5)x1 2@(32)x1 3-4@(59.5)x2 6@(224.5)x1
5000	J857-SD22-20	7	2320.0		1	1	0	7@(2656)x1
5000	J857-SD3-3	(餘料)7	2177.5	2	1	0	1	7@(474.5)x1
5000	J857-SD3-3R	8	2177.5		1	1	0	8@(2798.5)x1
5000	J857-SD5-3, J857-SD5-3R	(餘料)8-9	2052.5	4	2	0	2	8@(742)x1 9@(867)x1
5000	J857-SD5-3, J857-SD5-3R	9-10	2052.5		2	2	0	9-10@(2923.5)x2
5000	J857-SD11-3	(餘料)10	2002.5	2	1	0	1	10@(917)x1
5000	J857-SD11-3R	11	2002.5		1	1	0	11@(2973.5)x1

工程號碼:J-857, 工程名稱:啟德6552 趟門
開料長度:5500, 總長料支數:3, 總開料支數:14
鋸片厚度(mm):4, 料頭尾總切除(mm):20, 浪費率

鋁材開料清單 X86111

鋁料 長度	窗號	編號(用料狀況)	實用長度(長料開數)	需要 支數	開料 支數	長料 支數	餘料 支數	編號(剩餘長度)
5500	J857-SD13-1, J857-SD13-1R	(餘料)1, 1	1100.0	2	2	0	2	1@(3322)x1 1@(2218)x1
5500	J857-SD2-1R	(餘料)1	1084.0	1	1	0	1	1@(1130)x1
5500	J857-SD7-1	(餘料)1	1069.0	2	1	0	1	1@(57)x1
5500	J857-SD7-1R	2	1069.0		1	1	0	2@(4407)x1
5500	J857-SD1-1	1	1050.0	1	1	1	0	1@(4426)x1
5500	J857-SD3-1, J857-SD3-1R	(餘料)2, 2	784.0	2	2	0	2	2@(3619)x1 2@(2831)x1
5500	J857-SD5-1, J857-SD5-1R	(餘料)2, 2	759.0	4	3	0	2	2@(1305)x1 2@(542)x1
5500	J857-SD5-1R	3	759.0		1	1	0	3@(4717)x1
5500	J857-SD11-1, J857-SD11-1R	(餘料)3, 3	709.0	2	2	0	2	3@(4004)x1 3@(3291)x1



美特鋁質 有限公司
MIDI Aluminium Fabricator Ltd.

工程號	J857	地盤	啓德6552
-----	------	----	--------

产品编号	L(MM)	数量	N	M	A	B	C	D	备注
		181							

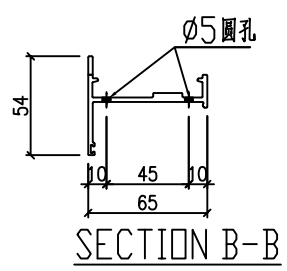
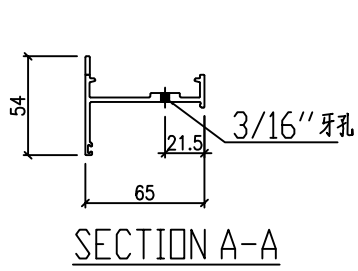
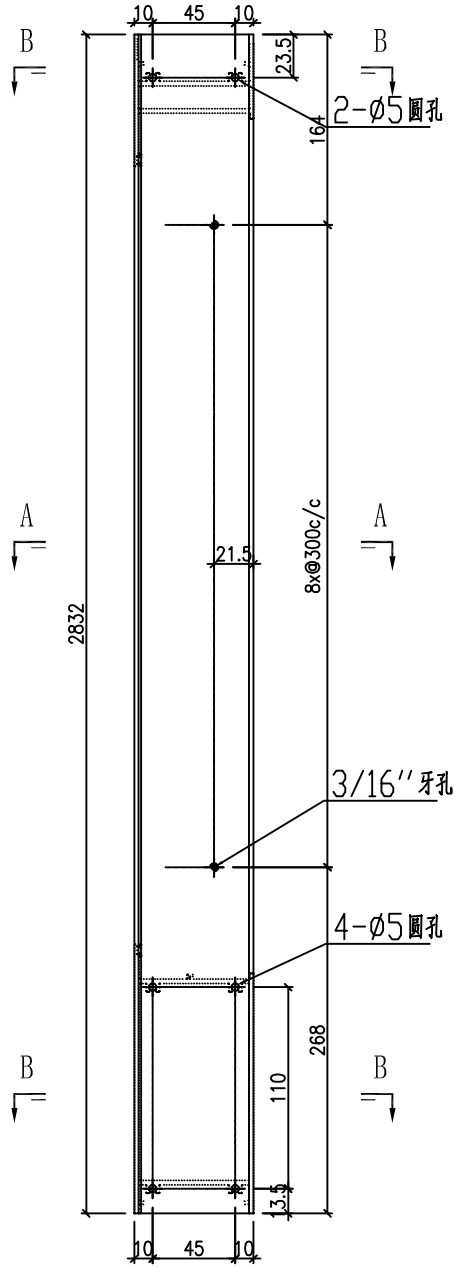

名稱	型材加工圖	制圖	HHQ	2022-3-30	修改			
材料	X86238	復核			日期			
顏色	ECK3X10063S-XF2 三塗(深灰)	批准			圖號	J857-MU-1		

美特鋁質 有限公司
 MIDI Aluminium Fabricator Ltd.

工程號	J857	地盤	啓德6552
-----	------	----	--------

产品编号	L(MM)	数量	N	M	A	B	C	D	备注
		181							

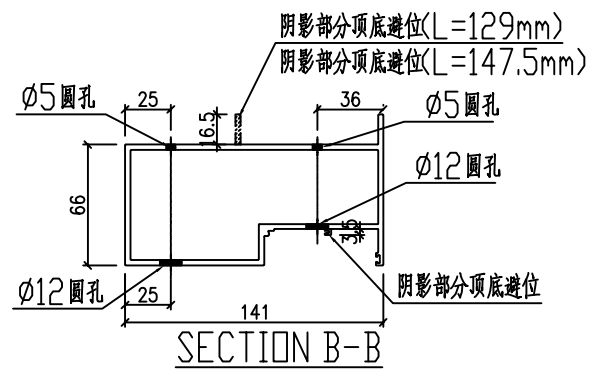
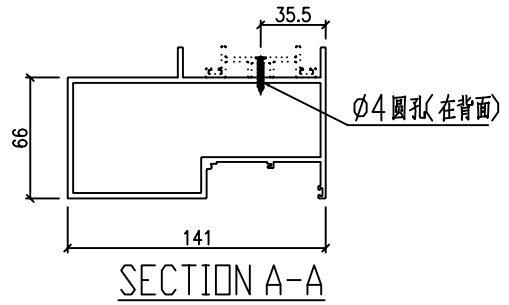
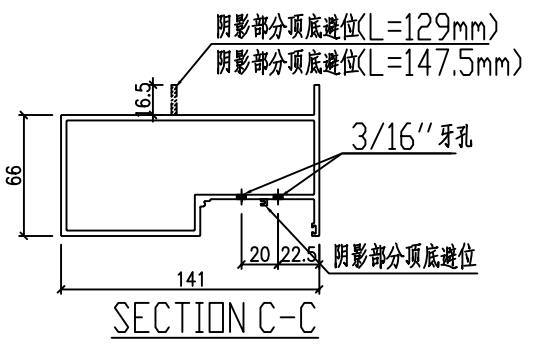
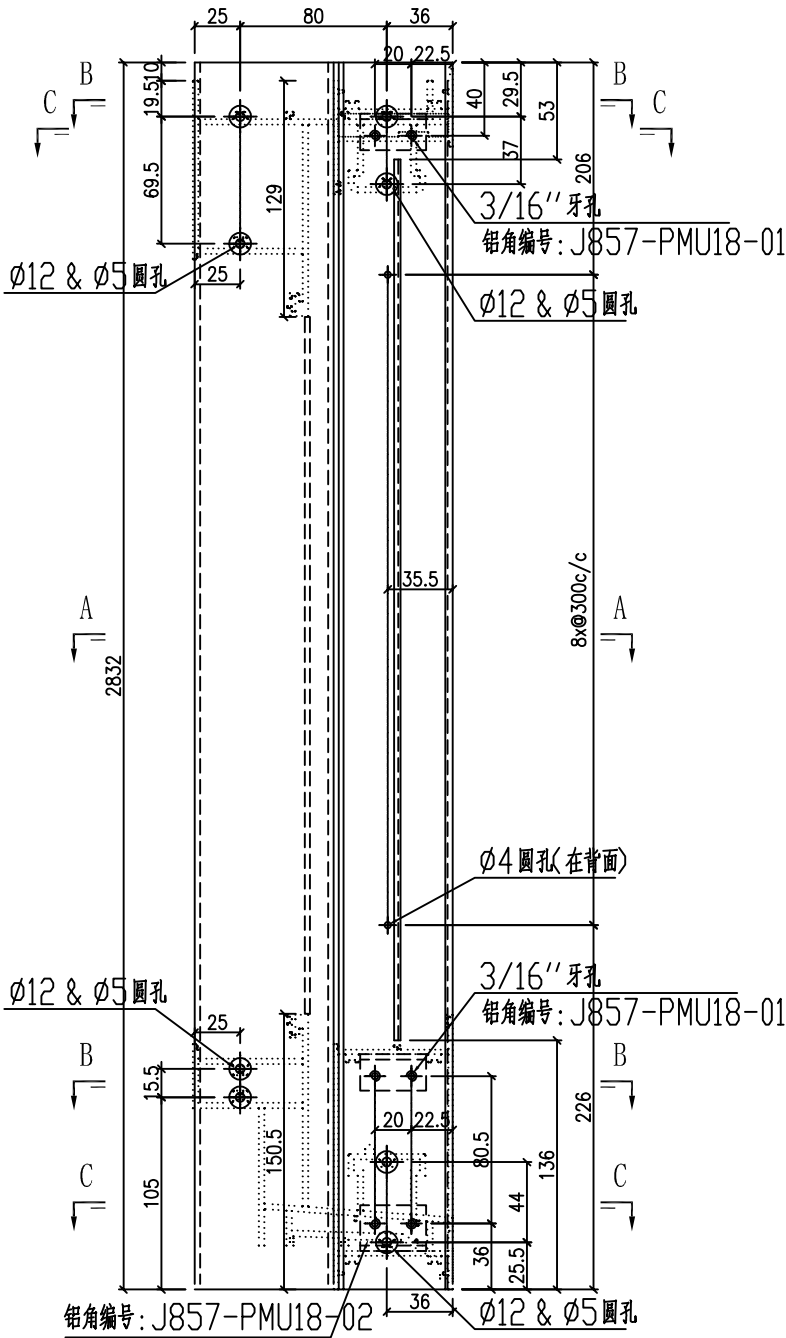

名稱	型材加工圖	制圖	HHQ	2022-3-30	修改			
材料	X86128	復核			日期			
顏色	ECK3X10063S-XF2 三塗(深灰)	批准			圖號	J857-MU-2		

产品编号	L(MM)	数量	N	M	A	B	C	D	备注
		258							

工程號	J857	地盤	啓德6552
-----	------	----	--------

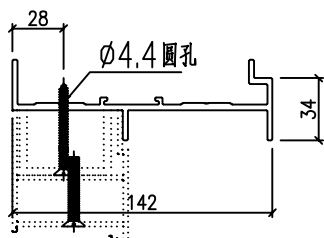
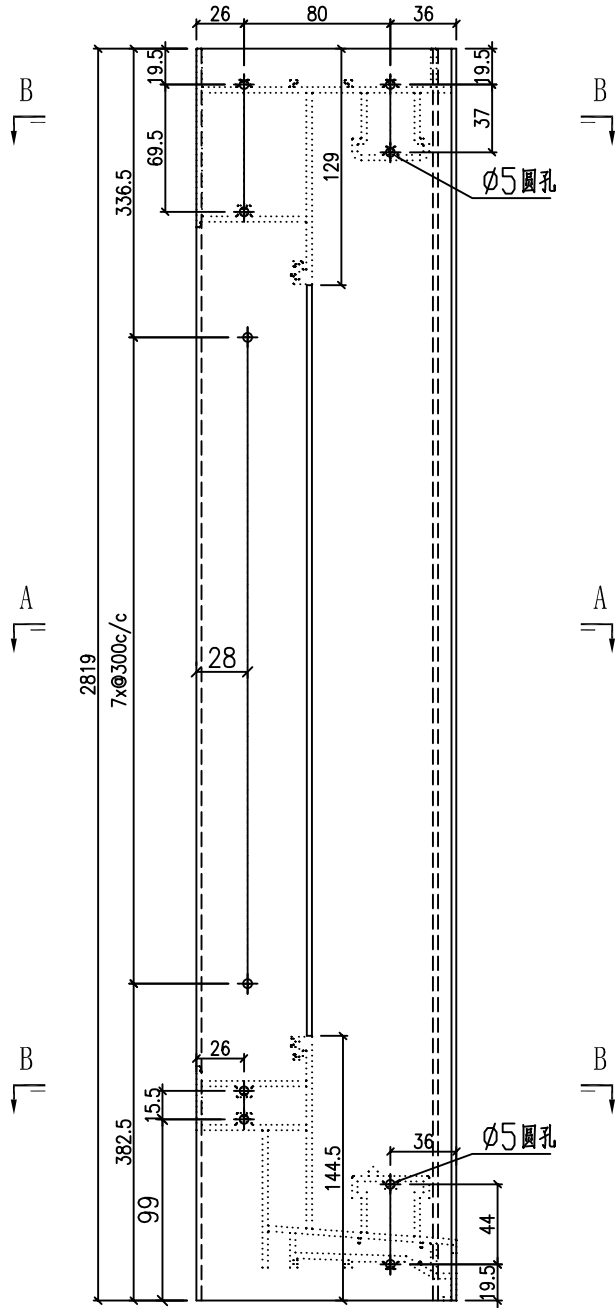

SECTION A-A

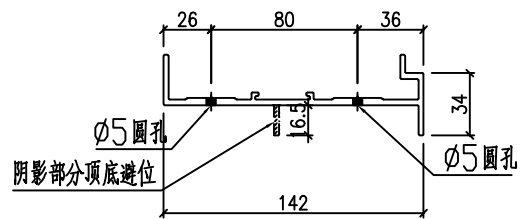

SECTION B-B

名稱	型材加工圖	制圖	HHQ	2022-3-30	修改			
材料	X86118	復核			日期			
顏色	ECK3X10063S-XF2 三塗(深灰)	批准			圖號	J857-MU-3		

产品编号	L(MM)	数量	N	M	A	B	C	D	备注
		258							

工程號	J857	地盤	啓德6552
-----	------	----	--------

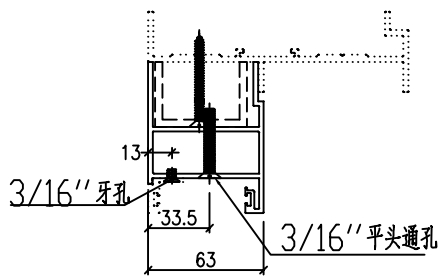
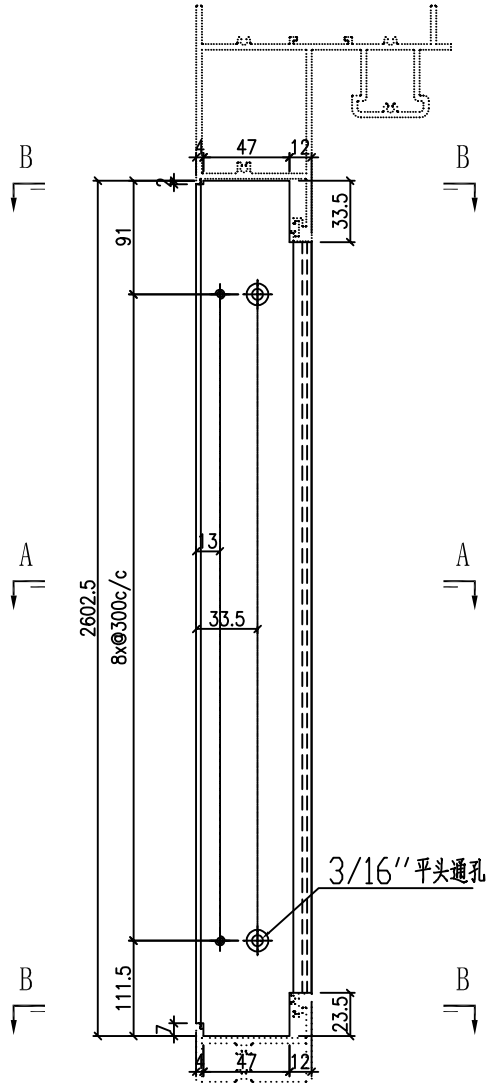

SECTION A-A

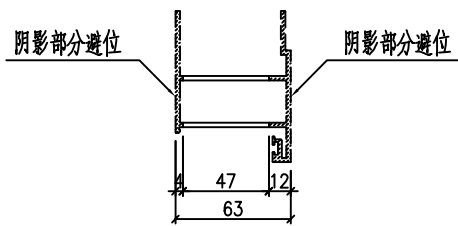

SECTION B-B

名稱	型材加工圖	制圖	HHQ	2022-3-30	修改			
材料	X86127	復核			日期			
顏色	ECK3X10063S-XF2 三塗(深灰)	批准			圖號	J857-MU-4		

产品编号	L(MM)	数量	N	M	A	B	C	D	备注
		258							

工程號	J857	地盤	啓德6552
-----	------	----	--------

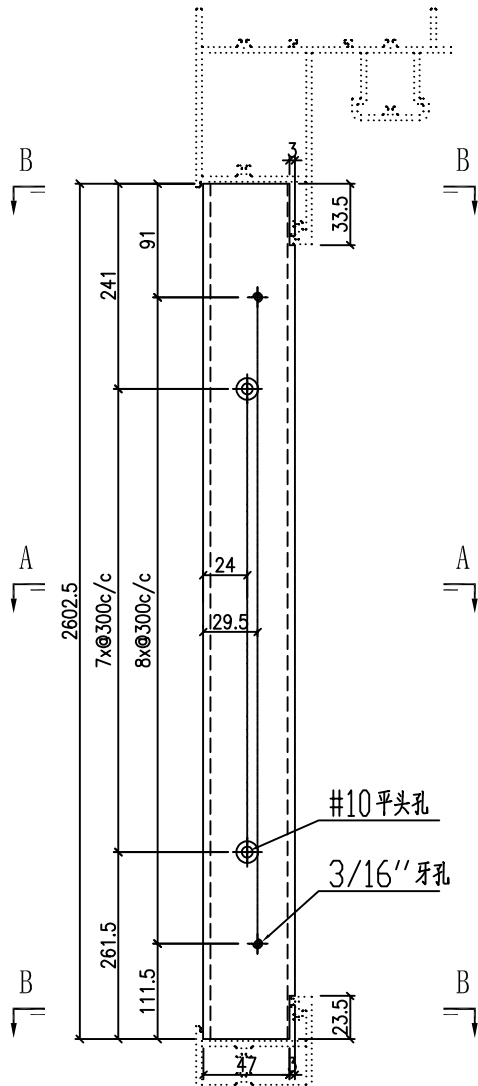

#10 平头孔
3/16" 牙孔

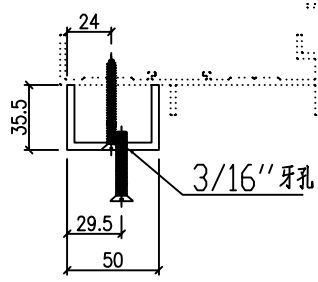

SECTION A-A

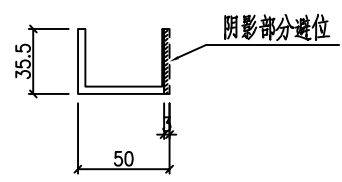

SECTION B-B

名稱	型材加工圖	制圖	HHQ	2022-3-30	修改			
材料	35.5x50x35.5x4mm厚鋁槽	復核			日期			
顏色	MILL	批准			圖號	J857-MU-5		

产品编号	L(MM)	数量	N	M	A	B	C	D	备注
		258							

工程號	J857	地盤	啓德6552
-----	------	----	--------

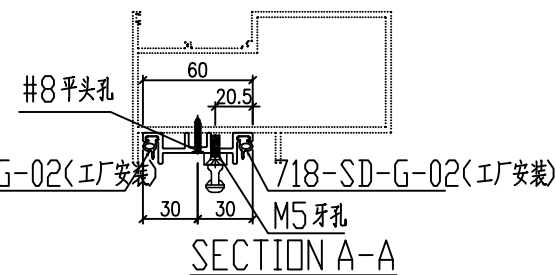
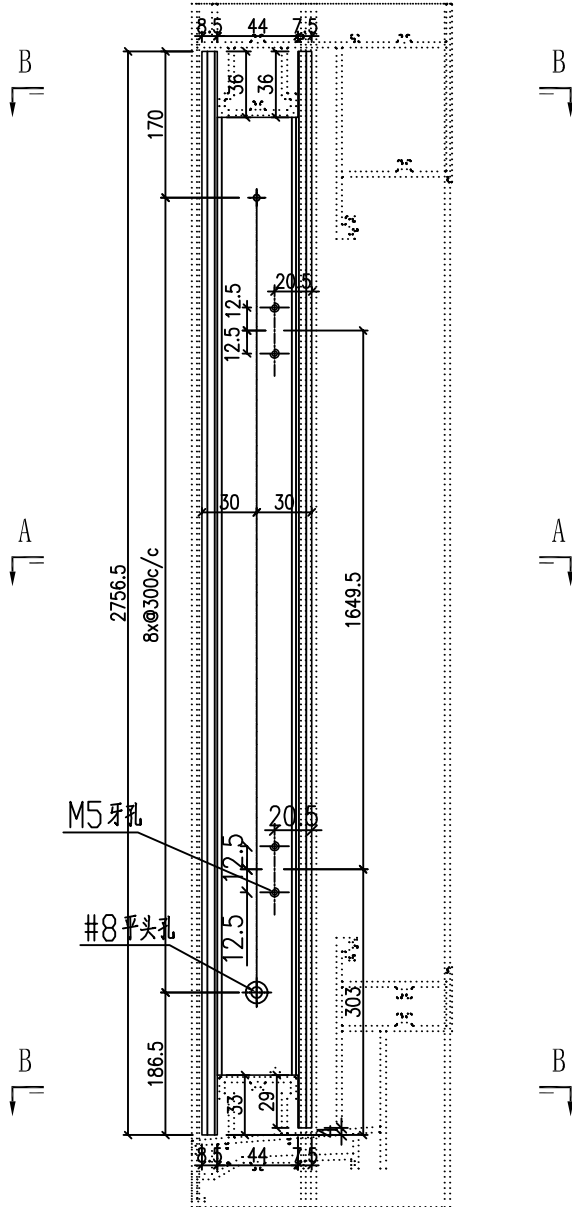

名稱	型材加工圖	制圖	HHQ	2022-3-30	修改			
材料	X86126	復核			日期			
顏色	ECK3X10063S-XF2 三塗(深灰)	批准			圖號	J857-MU-6		

 美特鋁質有限公司 MIDI Aluminium Fabricator Ltd.			
工程號	J857	地盤	啓德6552

产品编号	L(MM)	数量	N	M	A	B	C	D	备注
		258							

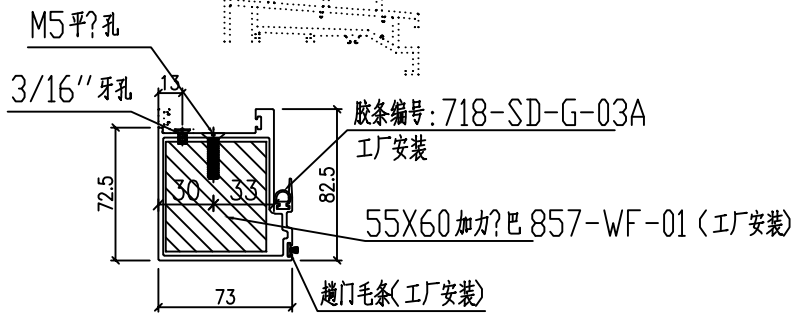
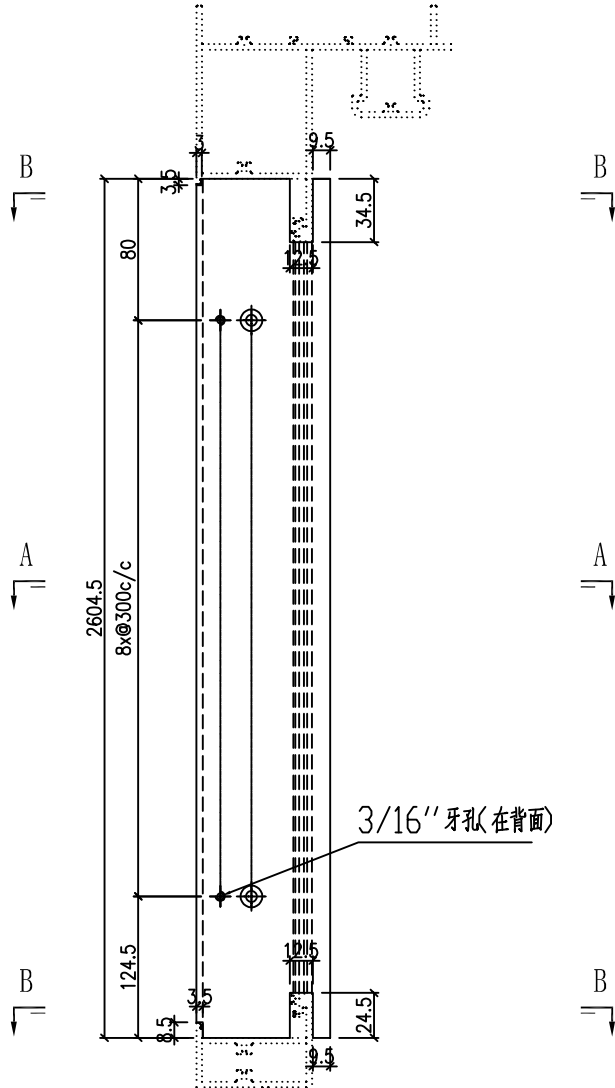

SECTION A-A

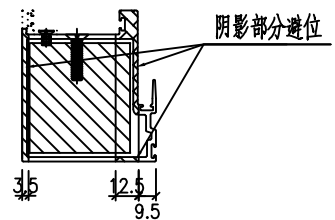

SECTION B-B

名稱	型材加工圖	制圖	HHQ	2022-3-30	修改			
材料	X86264	復核			日期			
顏色	ECK3X10063S-XF2 三塗(深灰)	批准			圖號	J857-MU-7		



美特鋁質 有限公司
MIDI Aluminium Fabricator Ltd.

工程號	J857	地盤	啓德6552
-----	------	----	--------

产品编号	L(MM)	数量	N	M	A	B	C	D	备注
	2655	181	8	300	137.5	117.5			

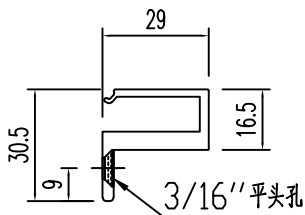
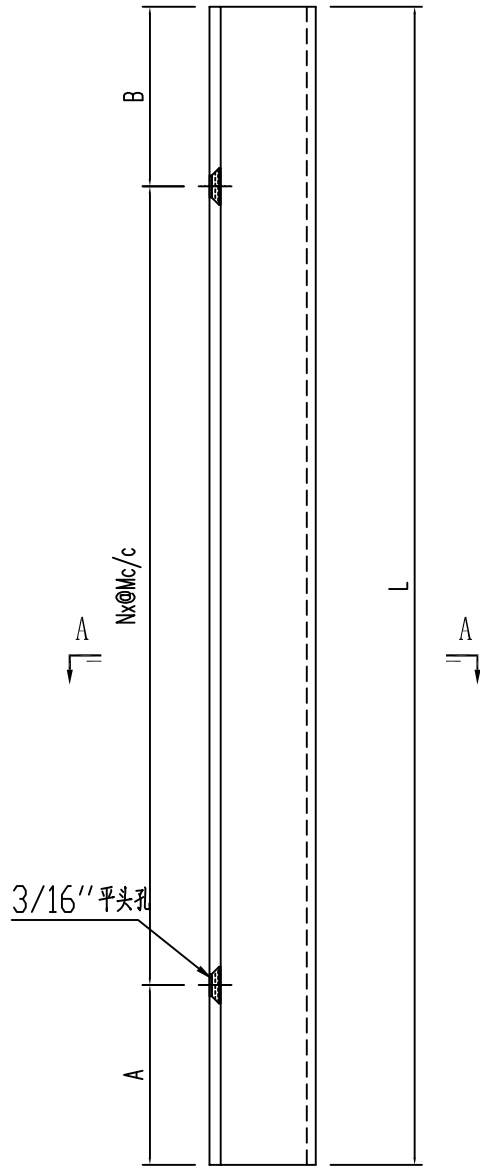

SECTION A-A

名稱	型材加工圖	制圖	HHQ	2022-3-30	修改			
材料	X86240	復核			日期			
顏色	ECK3X10063S-XF2 三塗(深灰)	批准			圖號	J857-MU-8		

美特鋁質 有限公司
 MIDI Aluminium Fabricator Ltd.

产品编号	L(MM)	数量	N	M	A	B	C	D	备注
J857-MU-9	2578.5	542	8	300	89.5	89			
J857-MU-10	2593.5	258	8	300	104.5	89			

工程號	J857	地盤	啓德6552
-----	------	----	--------

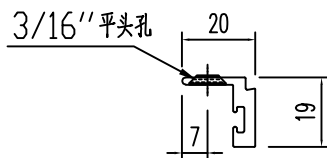
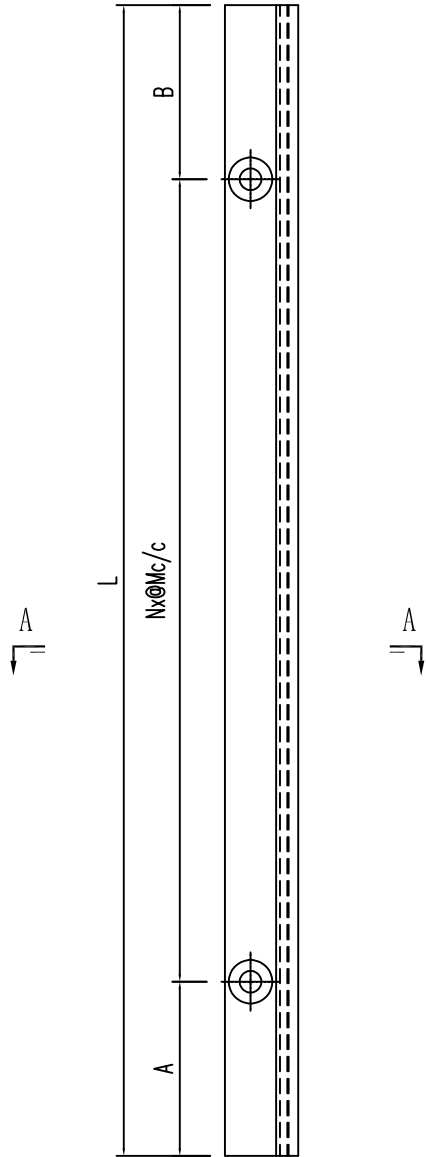

SECTION A-A

名稱	型材加工圖	制圖	HHQ	2022-3-30	修改			
材料	X86130	復核			日期			
顏色	ECK3X10063S-XF2 三塗(深灰)	批准			圖號	J857-MU-9		

 美特鋁質 有限公司 MIDI Aluminium Fabricator Ltd.			
工程號	J857	地盤	啓德6552

产品编号	L(MM)	数量	N	M	A	B	C	D	备注
		258							

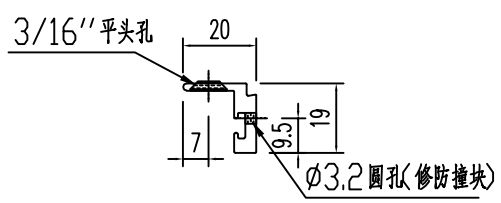
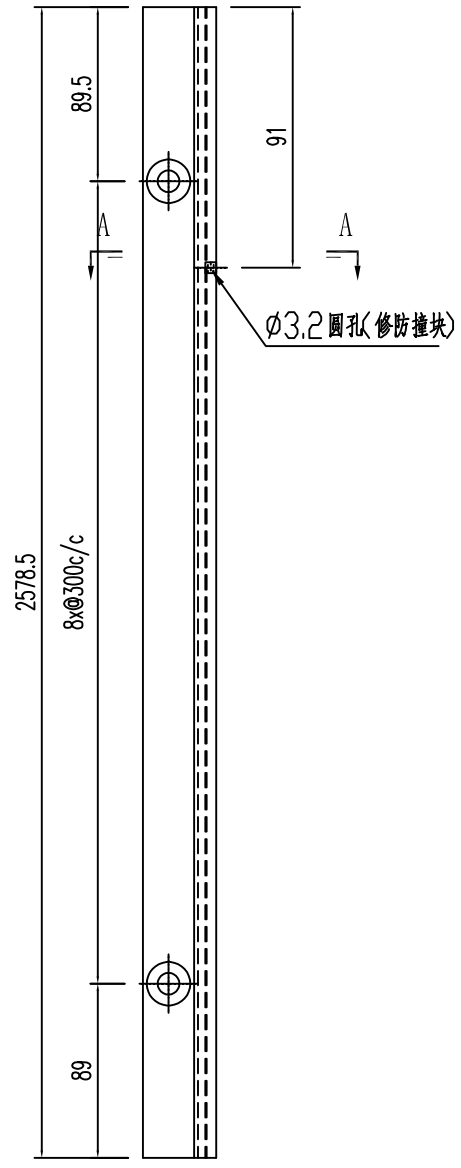

SECTION A-A

名稱	型材加工圖	制圖	HHQ	2022-3-30	修改			
材料	X86130	復核			日期			
顏色	ECK3X10063S-XF2 三塗(深灰)	批准			圖號	J857-MU-11		



美特鋁質 有限公司
MIDI Aluminium Fabricator Ltd.

工程號	J857	地盤	啓德6552
-----	------	----	--------

产品编号	L(MM)	数量	N	M	A	B	C	D	备注
		258							

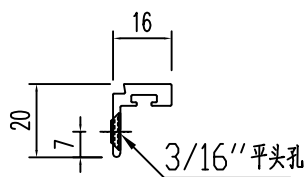
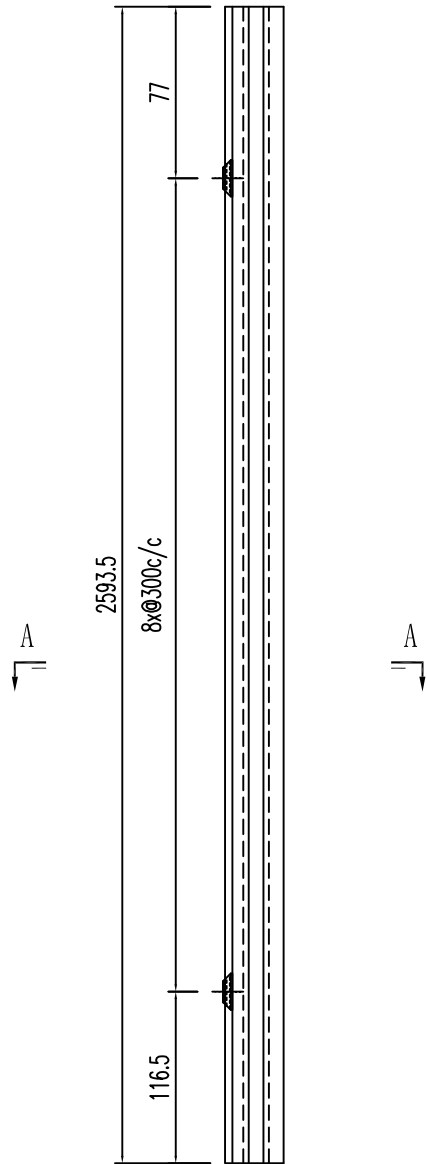

SECTION A-A

名稱	型材加工圖	制圖	HHQ	2022-3-30	修改			
材料	X86265	復核			日期			
顏色	ECK3X10063S-XF2 三塗(深灰)	批准			圖號	J857-MU-12		



美特鋁質 有限公司
MIDI Aluminium Fabricator Ltd.

产品编号	L(mm)	数量	A	B	N	M	N1	M1	备注
		258							

工程號	J857	地盤	啓德6552
-----	------	----	--------

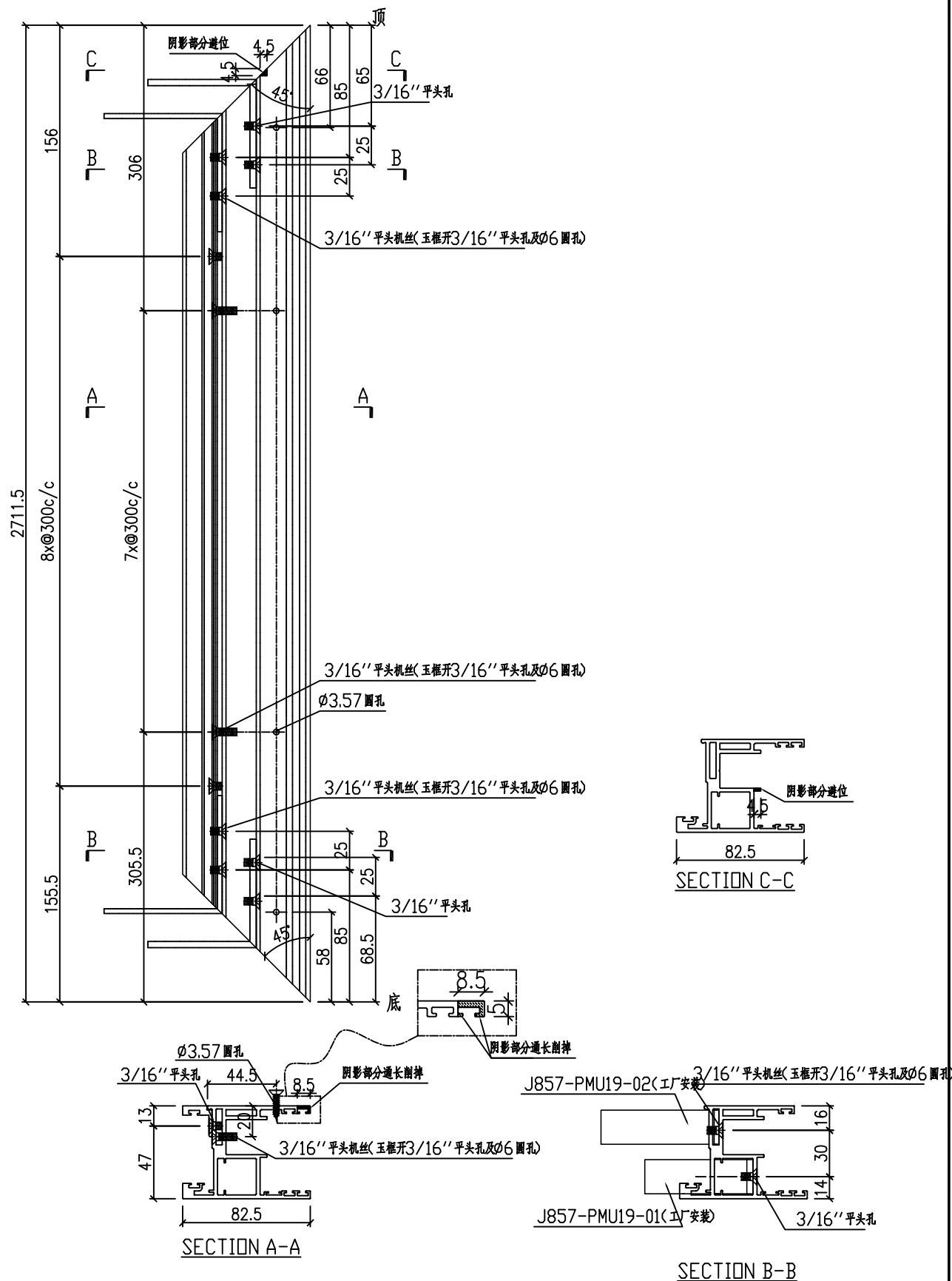

名稱	趟門玉加工圖	制圖	HHQ	2022-3-30	修改			
材料	X86123	復核			日期			
顏色	ECK3X10063S-XF2 三塗(深灰)	批准			圖號	J857-MU-14		

 美特鋁質有限公司 MIDI Aluminium Fabricator Ltd.			
工程號	J857	地盤	啓德6552

产品编号	L(mm)	数量	A	B	N	M	N1	M1	备注
		258							

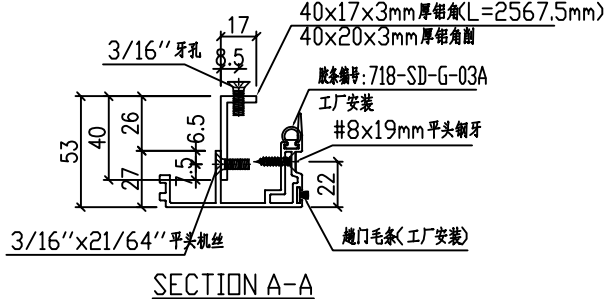
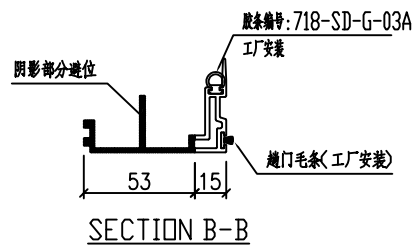
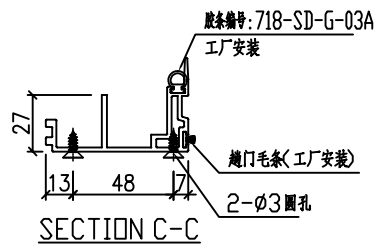
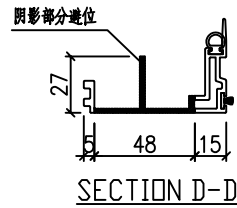
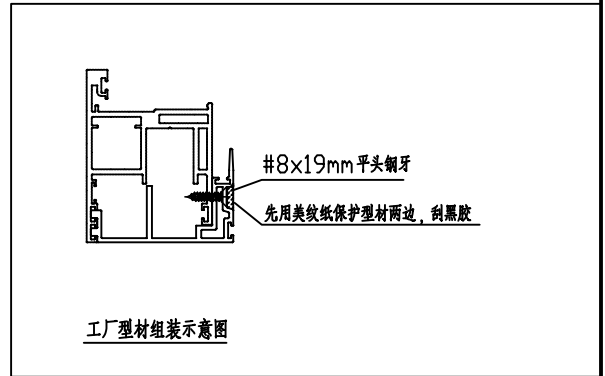
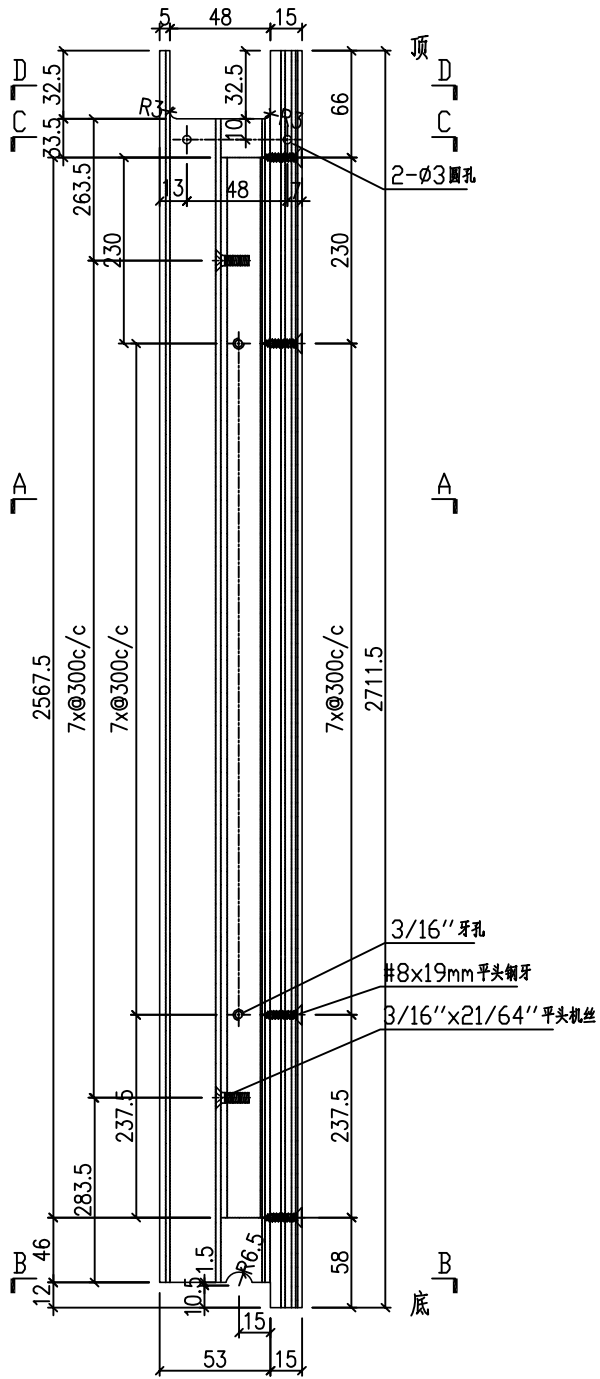

名稱	門玉勾料加工圖	制圖	HHQ	2022-3-30	修改			
材料	X86122+40x17x3mm厚鋁角	復核			日期			
顏色	ECK3X10063S-XF2 三塗(深灰)	批准			圖號	J857-MU-15		



美特鋁質 有限公司
 MIDI Aluminium Fabricator Ltd.

工程號 J857 地盤 啓德6552

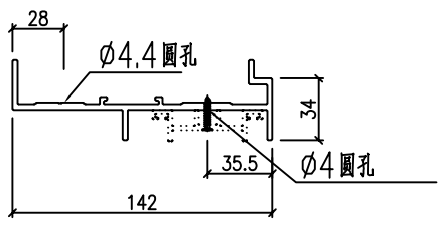
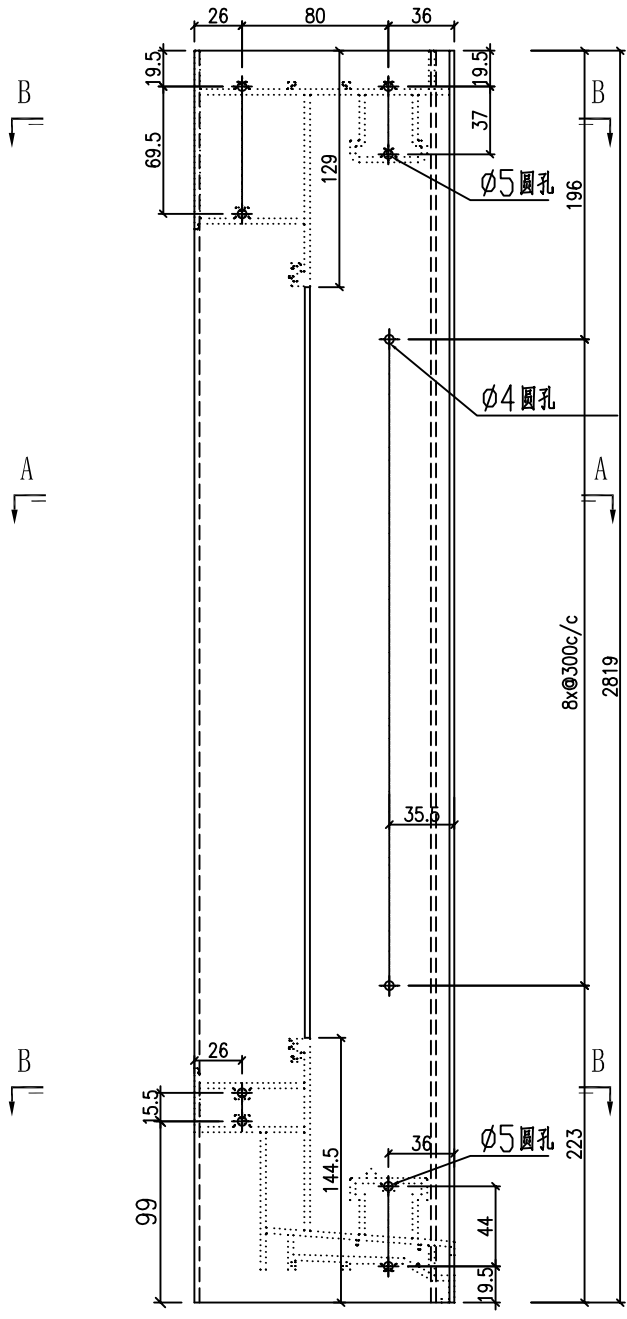
产品编号	L(MM)	数量	N	M	A	B	C	D	备注
		77							

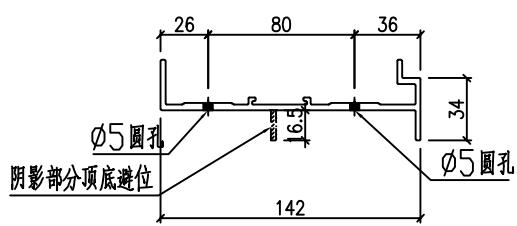

SECTION A-A



SECTION B-B

名稱	型材加工圖	制圖	HHQ	2022-3-30	修改				
材料	X86118	復核			日期				
顏色	ECK3X10063S-XF2 三塗(深灰)	批准			圖號	J857-MU-16			

 美特鋁質 有限公司 MIDI Aluminium Fabricator Ltd.			
工程號	J857	地盤	啓德6552

产品编号	L(MM)	数量	N	M	A	B	C	D	备注
		181							

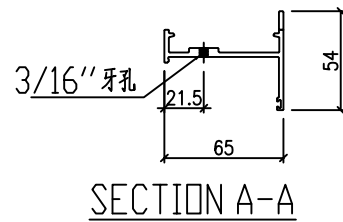
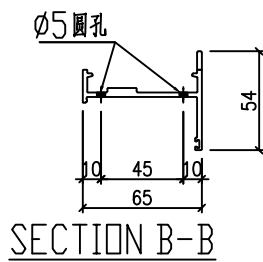
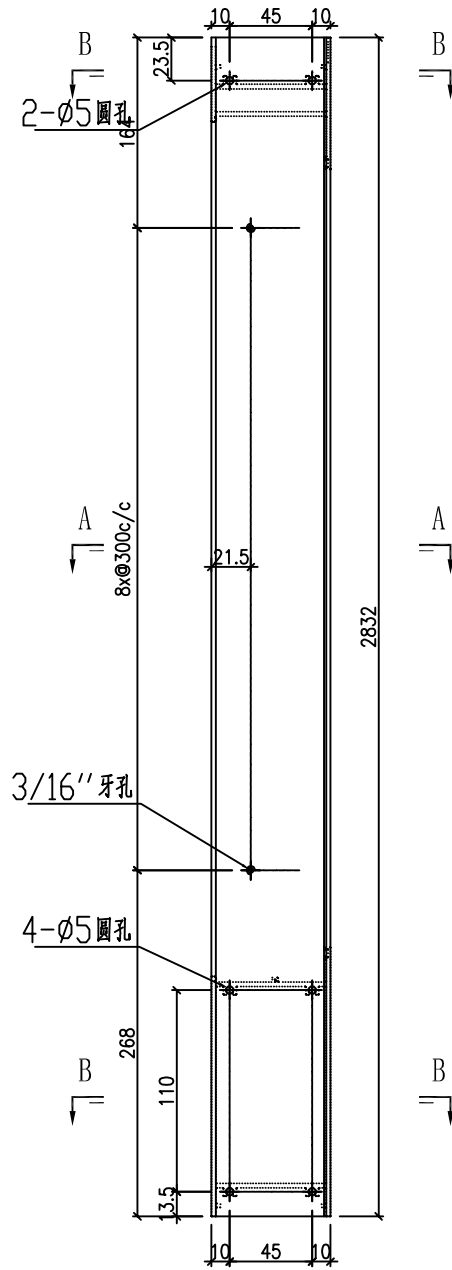

名稱	型材加工圖	制圖	HHQ	2022-3-30	修改			
材料	X86238	復核			日期			
顏色	ECK3X10063S-XF2 三塗(深灰)	批准			圖號	J857-MU-1R		

 美特鋁質 有限公司 MIDI Aluminium Fabricator Ltd.			
工程號	J857	地盤	啓德6552

产品编号	L(MM)	数量	N	M	A	B	C	D	备注
		181							

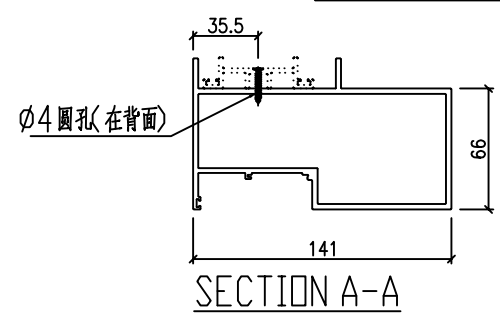
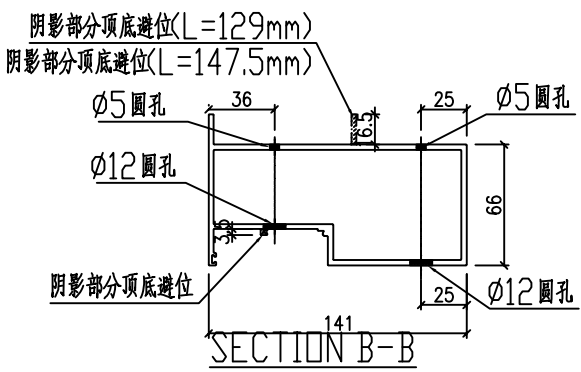
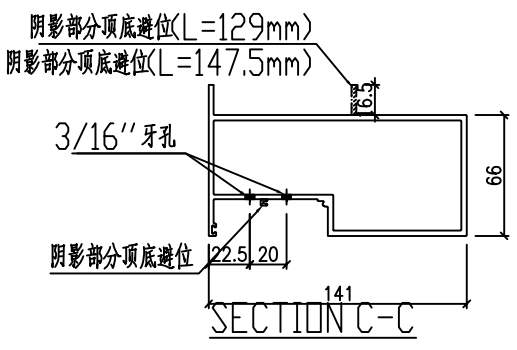
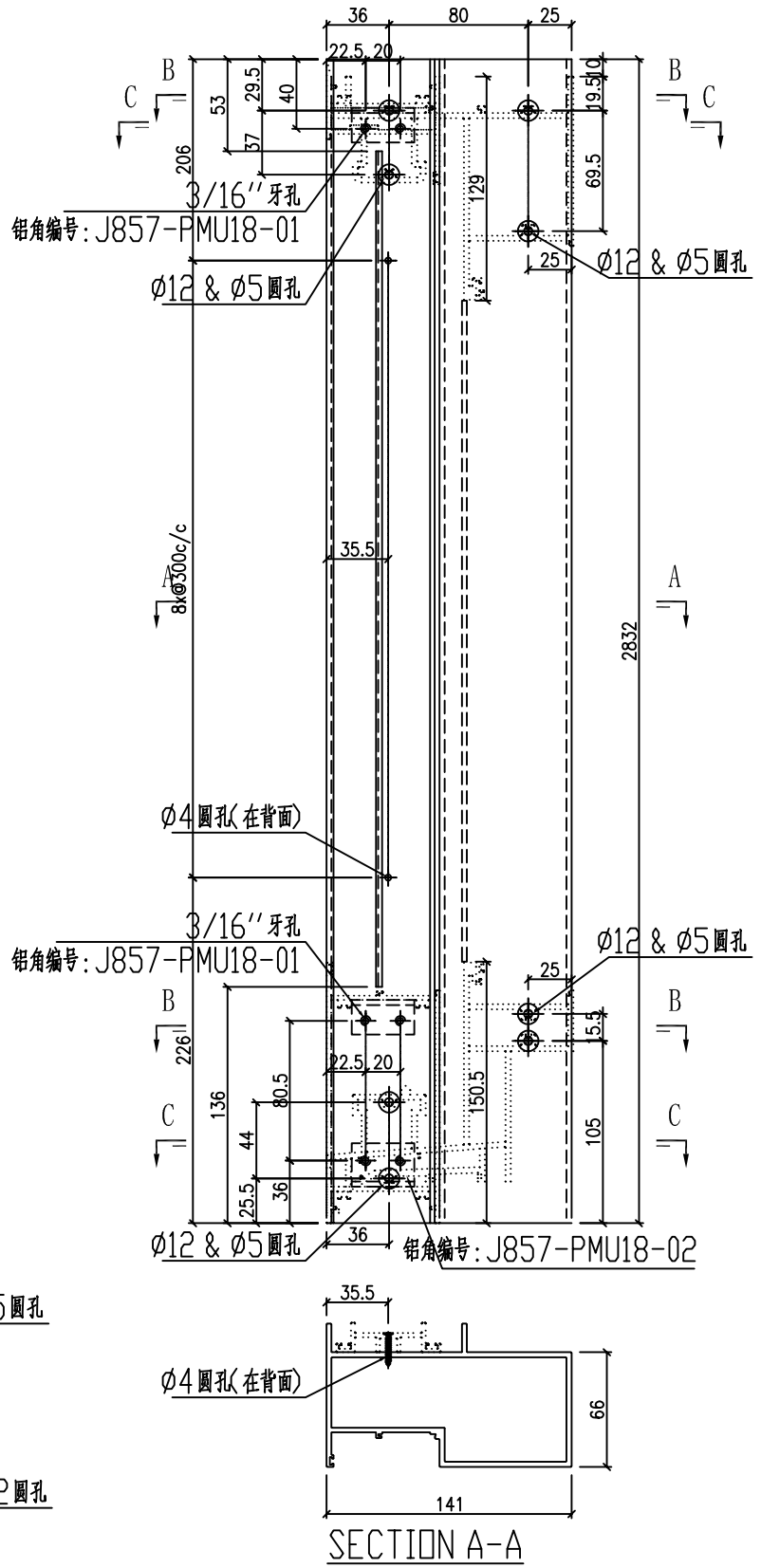

名稱	型材加工圖	制圖	HHQ	2022-3-30	修改				
材料	X86128	復核			日期				
顏色	ECK3X10063S-XF2 三塗(深灰)	批准			圖號	J857-MU-2R			

产品编号	L(MM)	数量	N	M	A	B	C	D	备注
		284							

工程號	J857	地盤	啓德6552
-----	------	----	--------

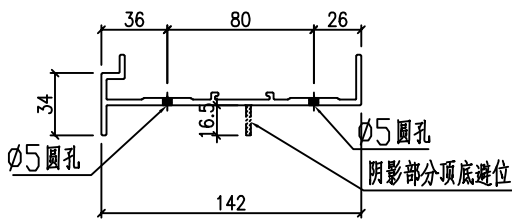
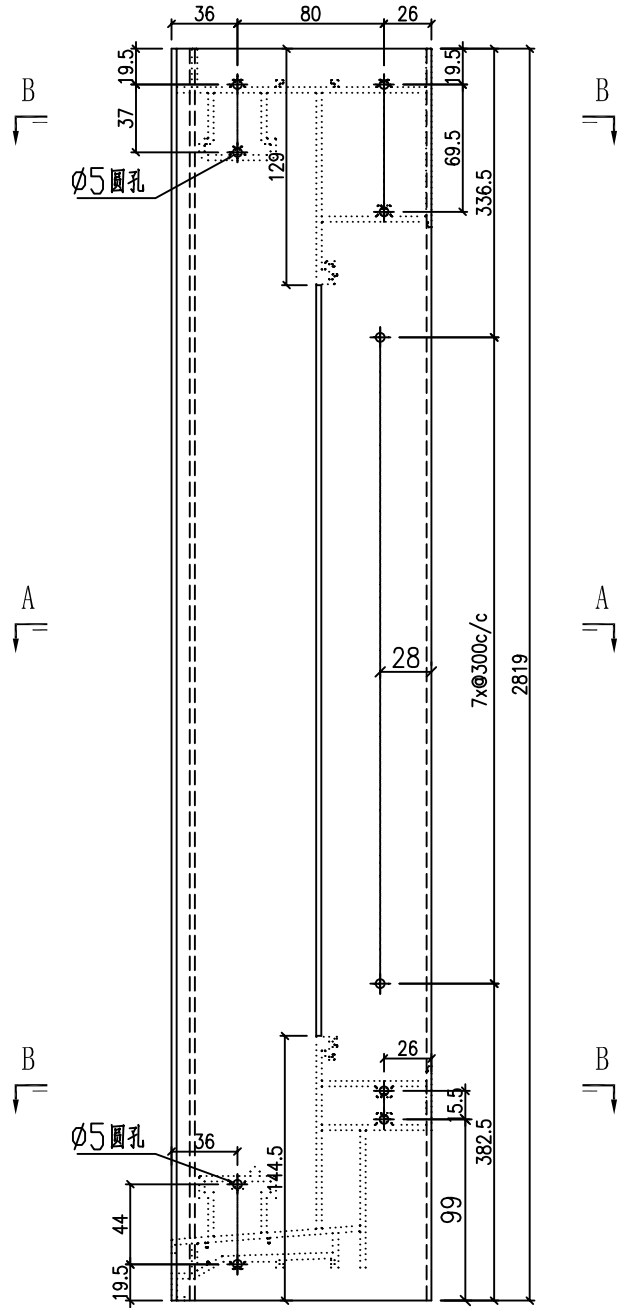

SECTION B-B

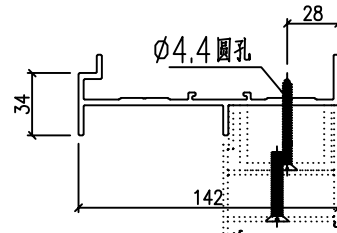

SECTION A-A

名稱	型材加工圖	制圖	HHQ	2022-3-30	修改			
材料	X86118	復核			日期			
顏色	ECK3X10063S-XF2 三塗(深灰)	批准			圖號	J857-MU-3R		

 美特鋁質 有限公司 MIDI Aluminium Fabricator Ltd.			
工程號	J857	地盤	啓德6552

产品编号	L(MM)	数量	N	M	A	B	C	D	备注
		284							

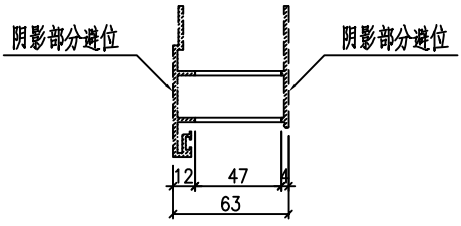
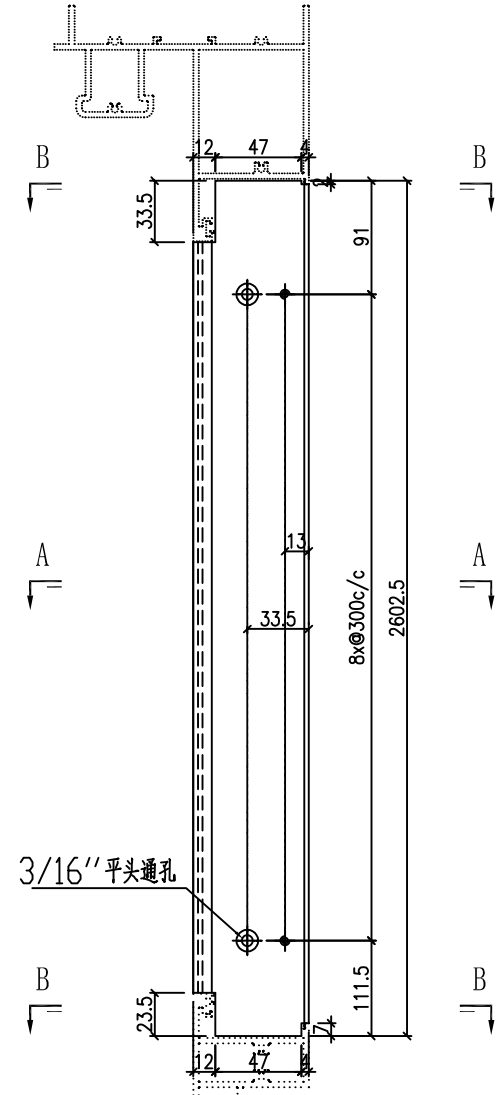

SECTION B-B

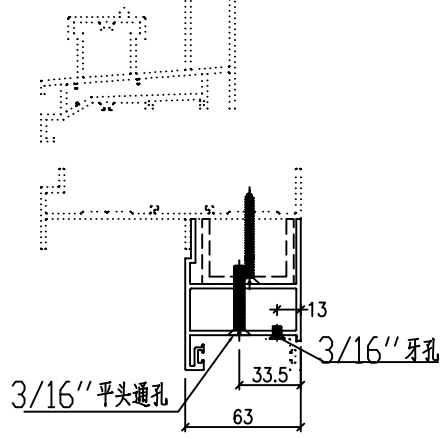

SECTION A-A

名稱	型材加工圖	制圖	HHQ	2022-3-30	修改			
材料	X86127	復核			日期			
顏色	ECK3X10063S-XF2 三塗(深灰)	批准			圖號	J857-MU-4R		

 美特鋁質 有限公司 MIDI Aluminium Fabricator Ltd.			
工程號	J857	地盤	啓德6552

产品编号	L(MM)	数量	N	M	A	B	C	D	备注
		284							

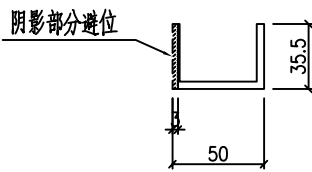
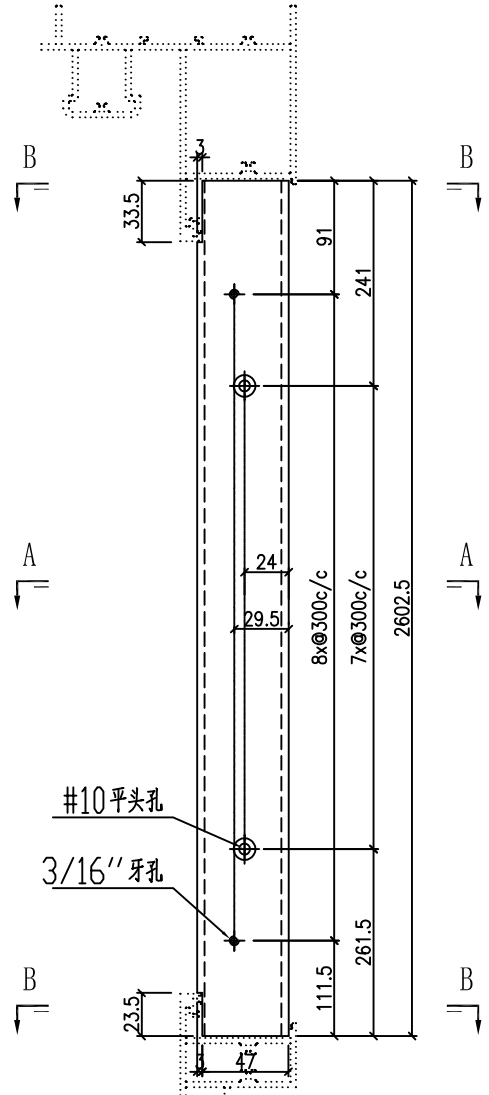

SECTION B-B

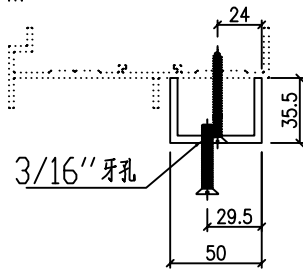

SECTION A-A

名稱	型材加工圖	制圖	HHQ	2022-3-30	修改			
材料	35.5x50x35.5x4mm厚鋁槽	復核			日期			
顏色	MILL	批准			圖號	J857-MU-5R		

 美特鋁質 有限公司 MIDI Aluminium Fabricator Ltd.			
工程號	J857	地盤	啓德6552

产品编号	L(MM)	数量	N	M	A	B	C	D	备注
		284							

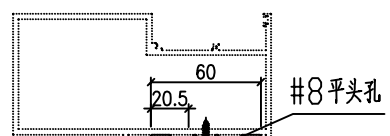
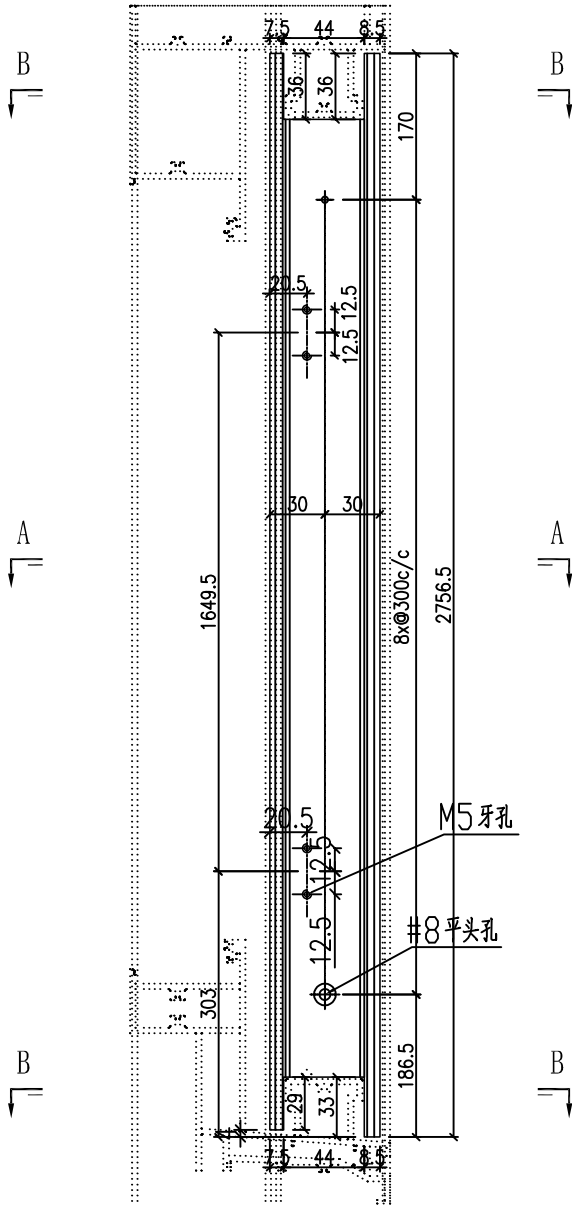

718-SD-G-02(工厂安装) #8-SD-G-02(工厂安装)

SECTION A-A

名稱	型材加工圖	制圖	HHQ	2022-3-30	修改			
材料	X86126	復核			日期			
顏色	ECK3X10063S-XF2 三塗(深灰)	批准			圖號	J857-MU-6R		

 美特鋁質 有限公司 MIDI Aluminium Fabricator Ltd.			
工程號	J857	地盤	啓德6552

产品编号	L(MM)	数量	N	M	A	B	C	D	备注
		284							

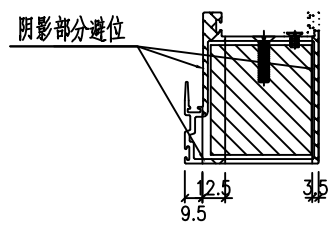
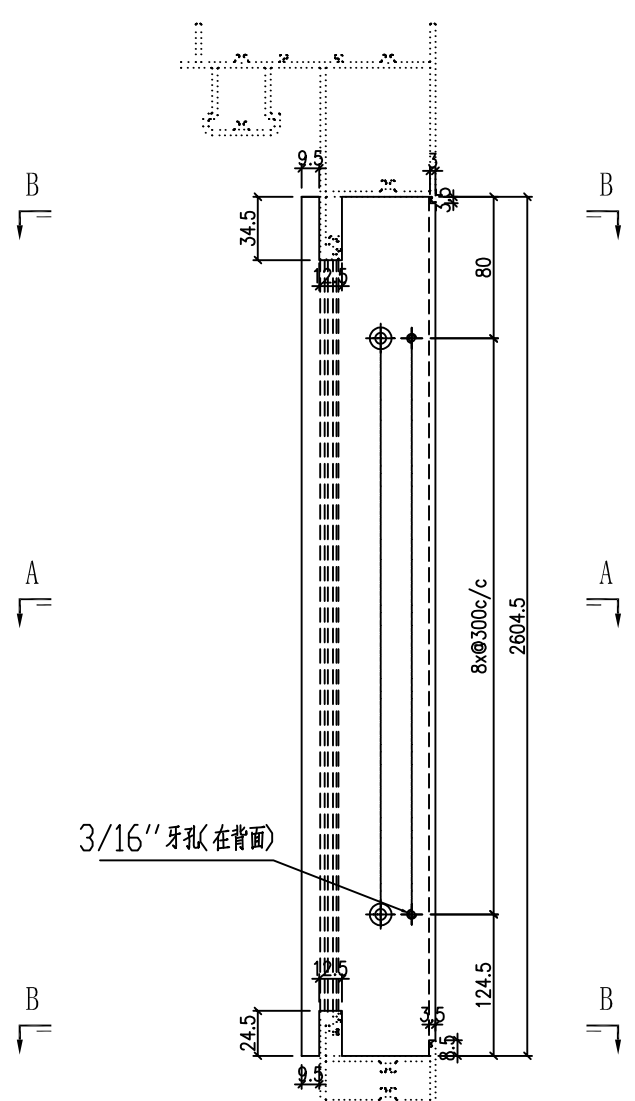

SECTION B-B

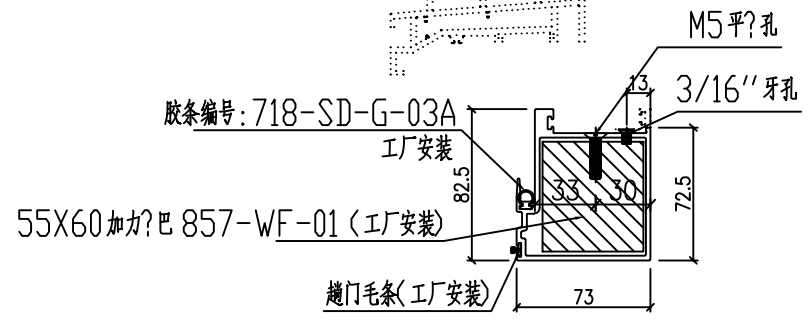

SECTION A-A

名稱	型材加工圖	制圖	HHQ	2022-3-30	修改			
材料	X86264	復核			日期			
顏色	ECK3X10063S-XF2 三塗(深灰)	批准			圖號	J857-MU-7R		

EG-DWG3



美特鋁質 有限公司
MIDI Aluminium Fabricator Ltd.

工程號	J857	地盤	啓德6552
-----	------	----	--------

产品编号	L(MM)	数量	N	M	A	B	C	D	备注
	2655	181	8	300	137.5	117.5			

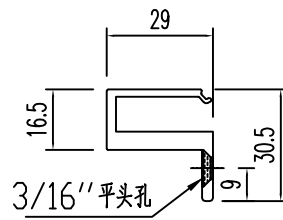
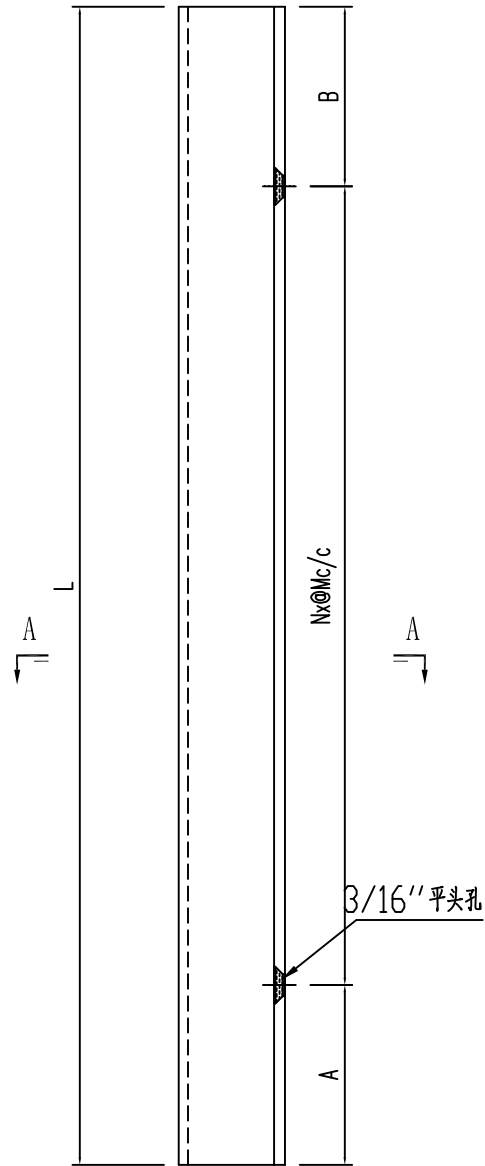

SECTION A-A

名稱	型材加工圖	制圖	HHQ	2022-3-30	修改			
材料	X86240	復核			日期			
顏色	ECK3X10063S-XF2 三塗(深灰)	批准			圖號	J857-MU-8R		

 美特鋁質 有限公司 MIDI Aluminium Fabricator Ltd.			
工程號	J857	地盤	啓德6552

产品编号	L(MM)	数量	N	M	A	B	C	D	备注
J857-MU-10R	2593.5	284	8	300	104.5	89			

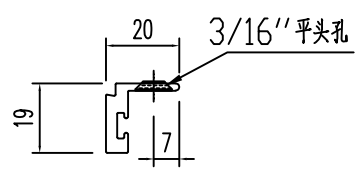
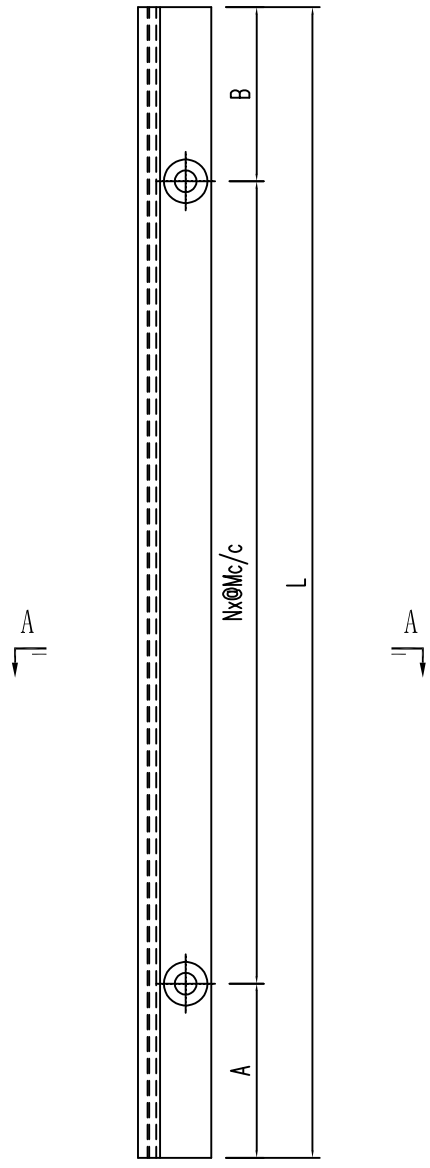

SECTION A-A

名稱	型材加工圖	制圖	HHQ	2022-3-30	修改			
材料	X86130	復核			日期			
顏色	ECK3X10063S-XF2 三塗(深灰)	批准			圖號	J857-MU-10R		

 美特鋁質 有限公司 MIDI Aluminium Fabricator Ltd.			
工程號	J857	地盤	啓德6552

产品编号	L(MM)	数量	N	M	A	B	C	D	备注
		284							

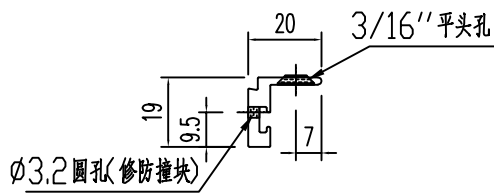
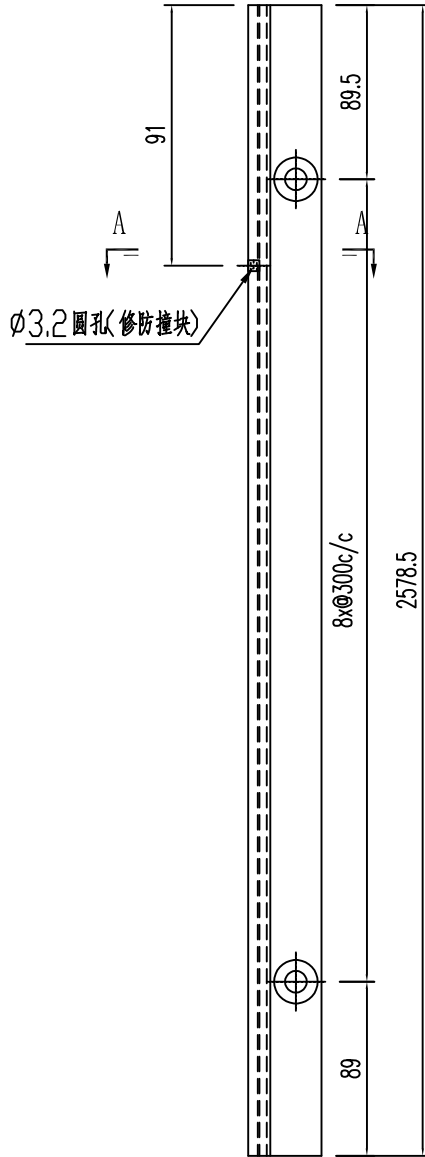

SECTION A-A

名稱	型材加工圖	制圖	HHQ	2022-3-30	修改			
材料	X86130	復核			日期			
顏色	ECK3X10063S-XF2 三塗(深灰)	批准			圖號	J857-MU-11R		

EG-DWG3



美特鋁質 有限公司
MIDI Aluminium Fabricator Ltd.

工程號	J857	地盤	啓德6552
-----	------	----	--------

产品编号	L(MM)	数量	N	M	A	B	C	D	备注
		284							

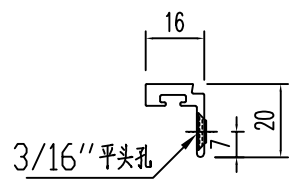
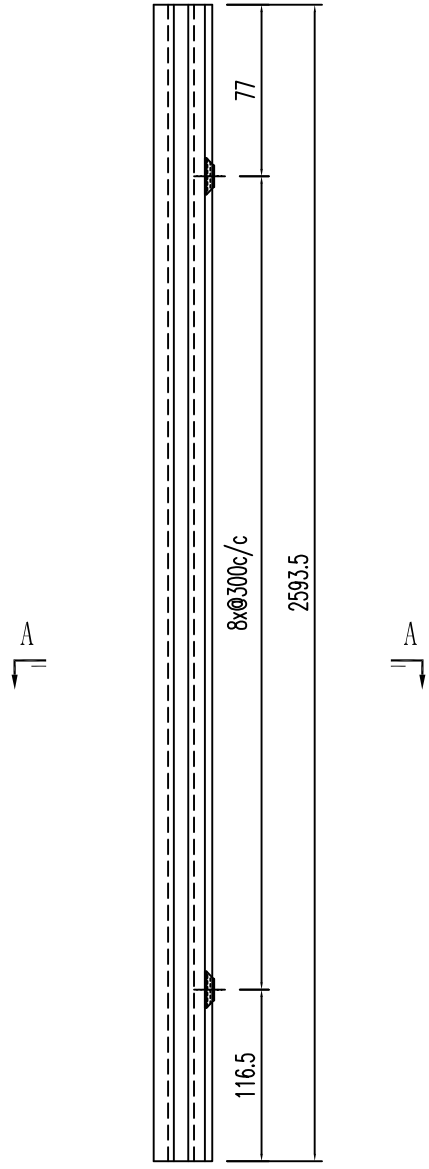

SECTION A-A

名稱	型材加工圖	制圖	HHQ	2022-3-30	修改			
材料	X86265	復核			日期			
顏色	ECK3X10063S-XF2 三塗(深灰)	批准			圖號	J857-MU-12R		



美特鋁質 有限公司
MIDI Aluminium Fabricator Ltd.

产品编号	L(mm)	数量	A	B	N	M	N1	M1	备注
		284							

工程號	J857	地盤	啓德6552
-----	------	----	--------

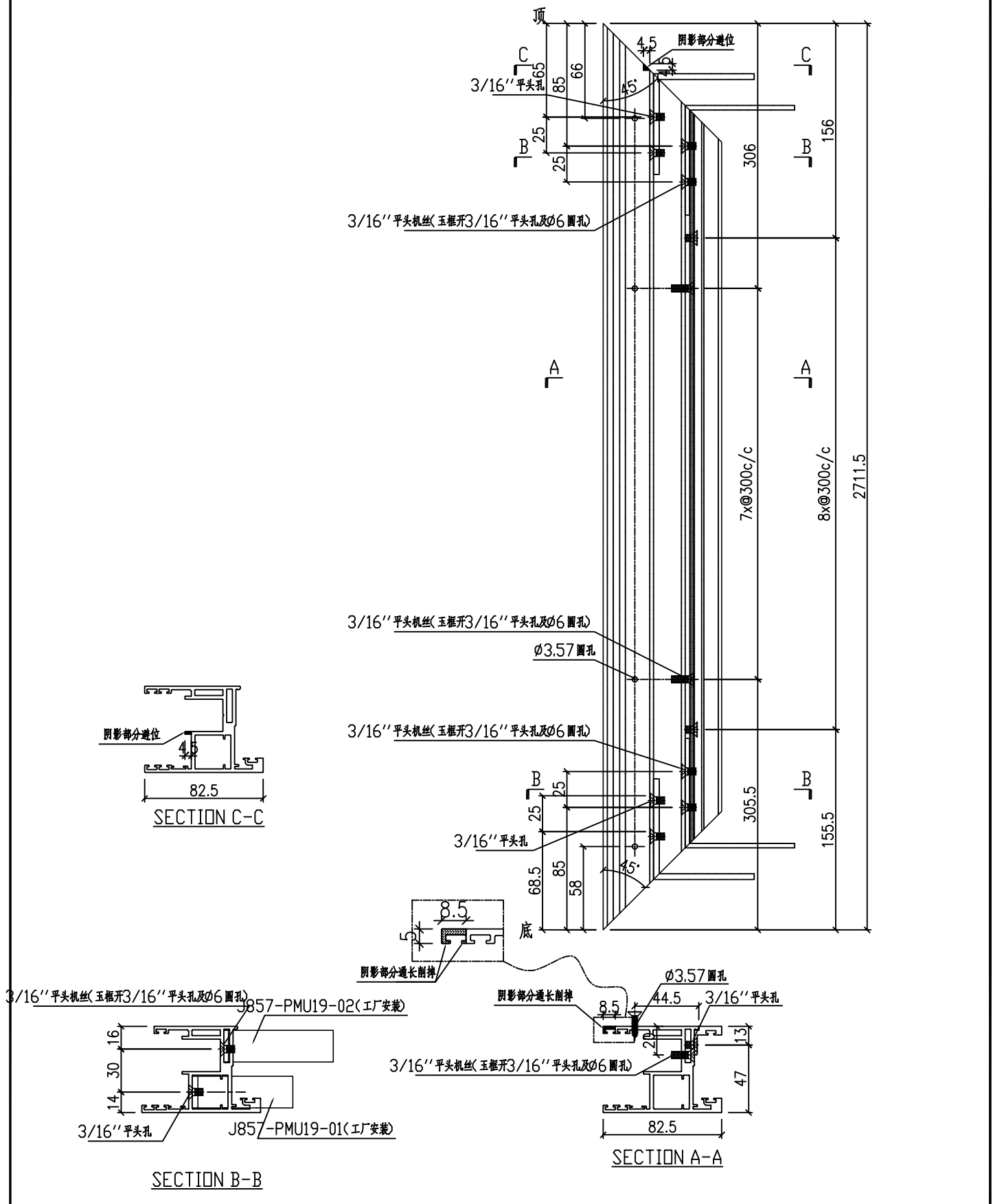

名稱	趟門玉加工圖	制圖	HHQ	2022-3-30	修改				
材料	X86123	復核			日期				
顏色	ECK3X10063S-XF2 三塗(深灰)	批准			圖號	J857-MU-14R			

 美特鋁質有限公司 MIDI Aluminium Fabricator Ltd.			
工程號	J857	地盤	啓德6552

产品编号	L(mm)	数量	A	B	N	M	N1	M1	备注
		258							

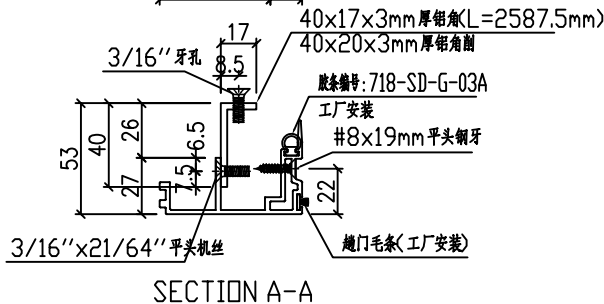
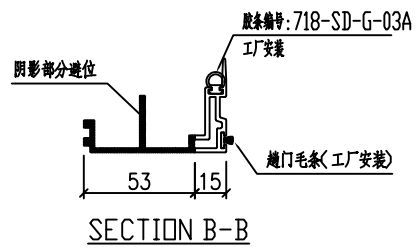
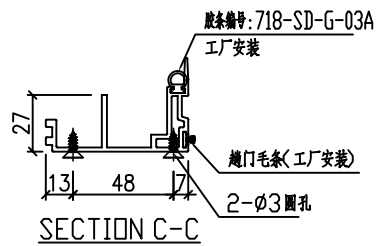
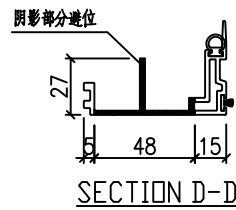
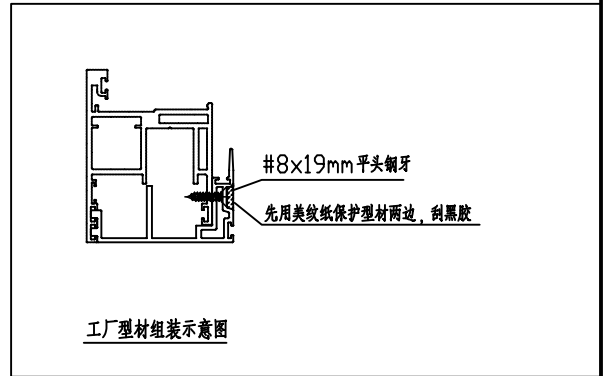
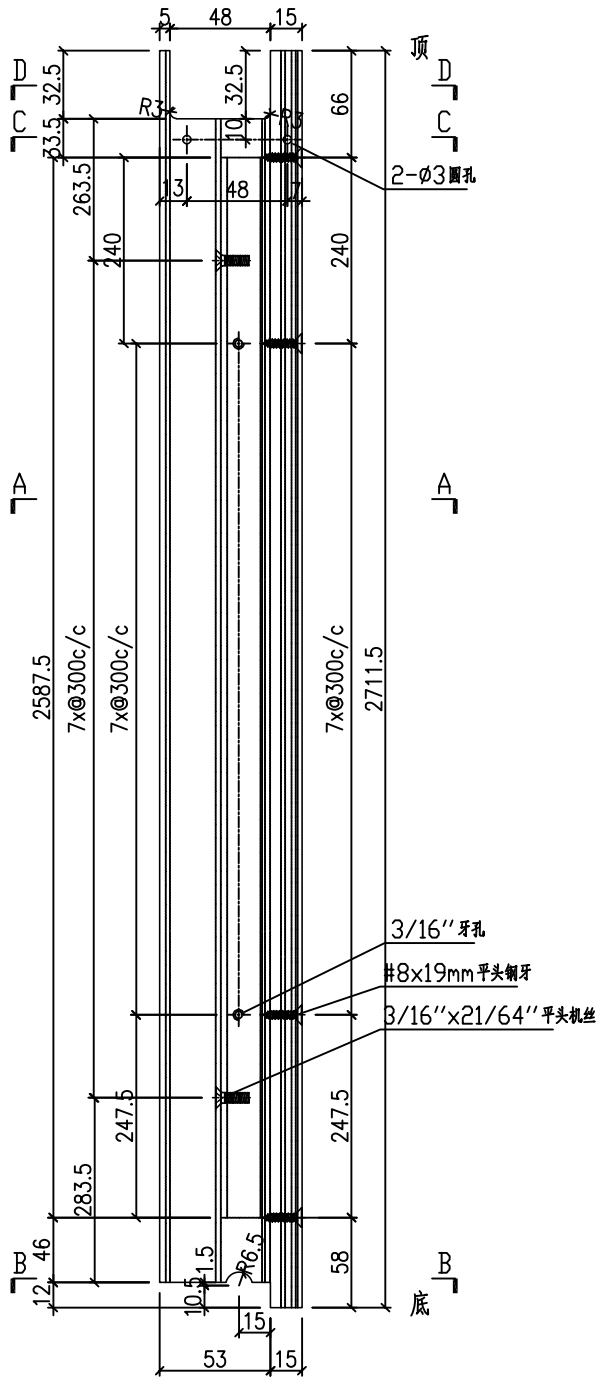

名稱	門玉勾料加工圖	制圖	HHQ	2022-3-30	修改				
材料	X86122+40x17x3mm厚鋁角	復核			日期				
顏色	ECK3X10063S-XF2 三塗(深灰)	批准			圖號	J857-MU-15			

 美特鋁質 有限公司 MIDI Aluminium Fabricator Ltd.			
工程號	J857	地盤	啓德6552

产品编号	L(mm)	数量	A	B	N	M	N1	M1	备注
		284							

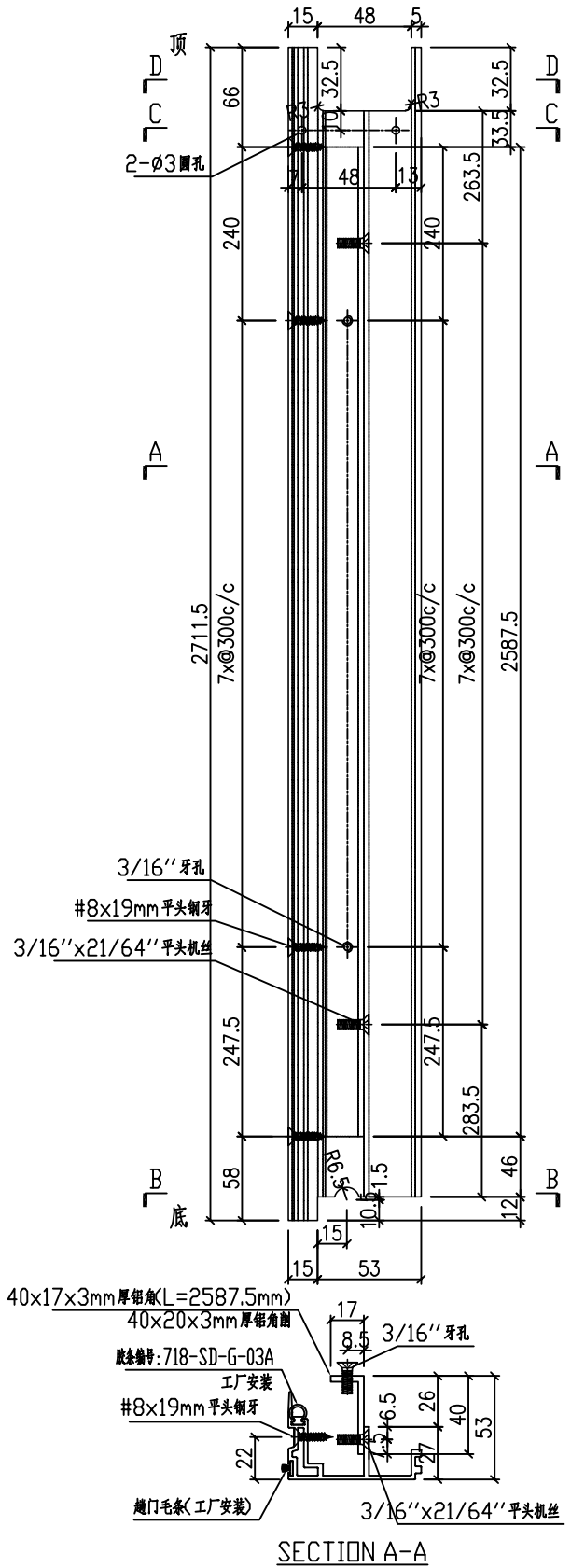
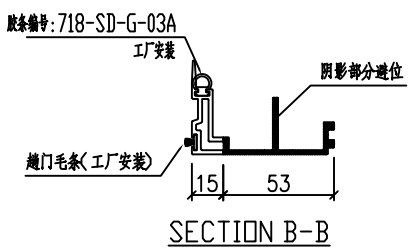
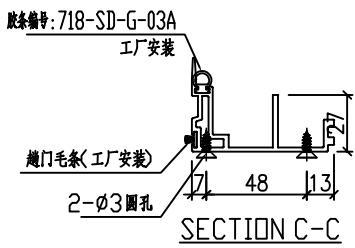
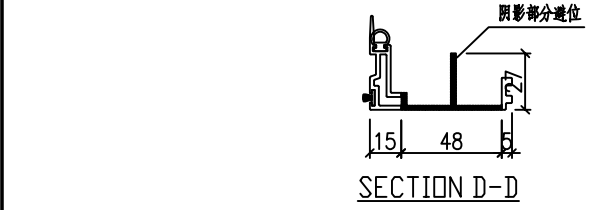
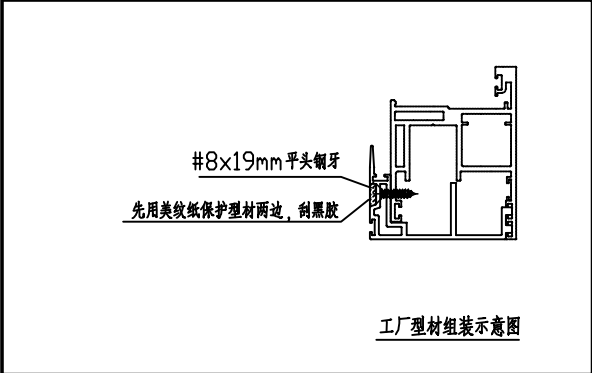

名稱	門玉勾料加工圖	制圖	HHQ	2022-3-30	修改				
材料	X86122+40x17x3mm厚鋁角	復核			日期				
顏色	ECK3X10063S-XF2 三塗(深灰)	批准			圖號	J857-MU-15R			

产品编号	L(MM)	数量	A	N	M	B	N1	M1	备注
J857-SD1-1	1050	27	225	2					
J857-SD3-1	784	27	92	2					
J857-SD5-1	759	54	79.5	2					
J857-SD7-1	1069	27	84.5	3					
J857-SD11-1	709	23	54.5	2					
J857-SD13-1	1100	23	100	3					

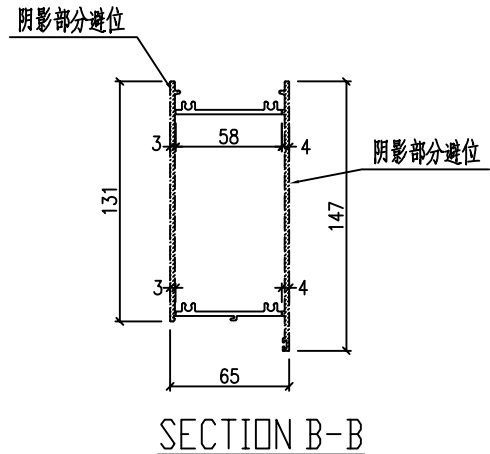
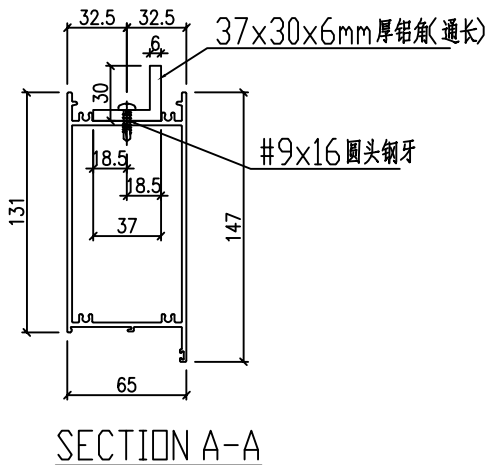
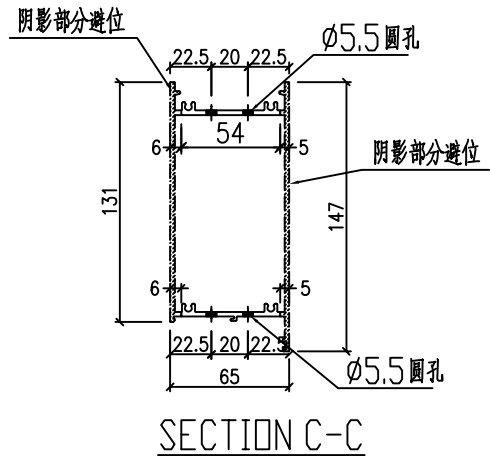
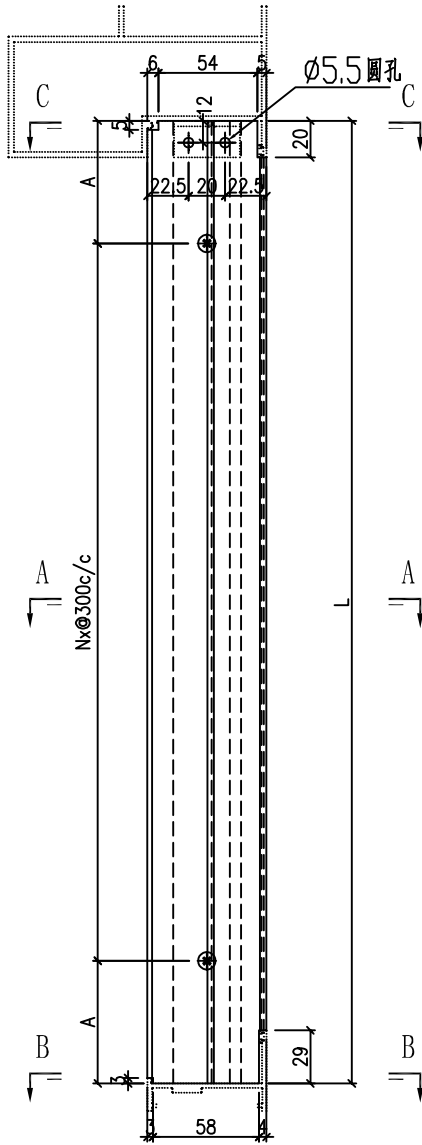

名稱	型材加工圖	制圖	HHQ	2022-3-30	修改			
材料	X86111+37x30x6mm 厚鋁角	復核			日期			
顏色	ECK3X10063S-XF2 三塗(深灰)	批准			圖號	J857-MH-1		



美特鋁質 有限公司
MIDI Aluminium Fabricator Ltd.

产品编号	L(MM)	数量	A	N	M	B	C	D	备注
J857-SD1-2	1050	27	225	2					
J857-SD3-2	784	27	92	2					
J857-SD5-2	759	54	79.5	2					
J857-SD7-2	1069	27	84.5	3					
J857-SD11-2	709	23	54.5	2					
J857-SD13-2	1100	23	100	3					

工程號	J857	地盤	啓德6552
-----	------	----	--------

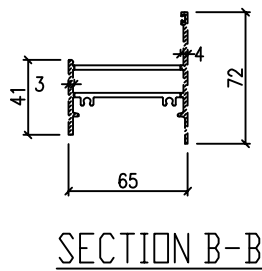
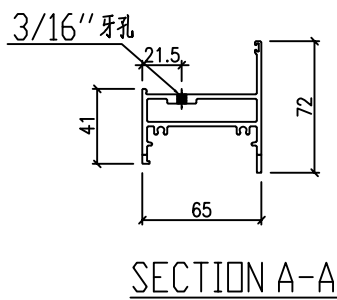
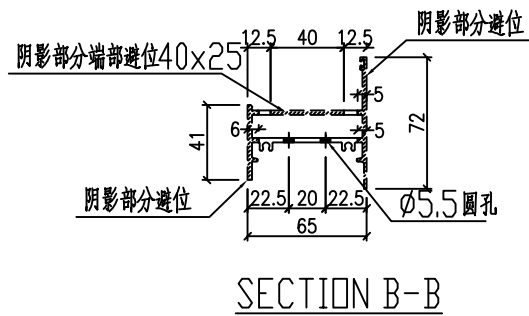
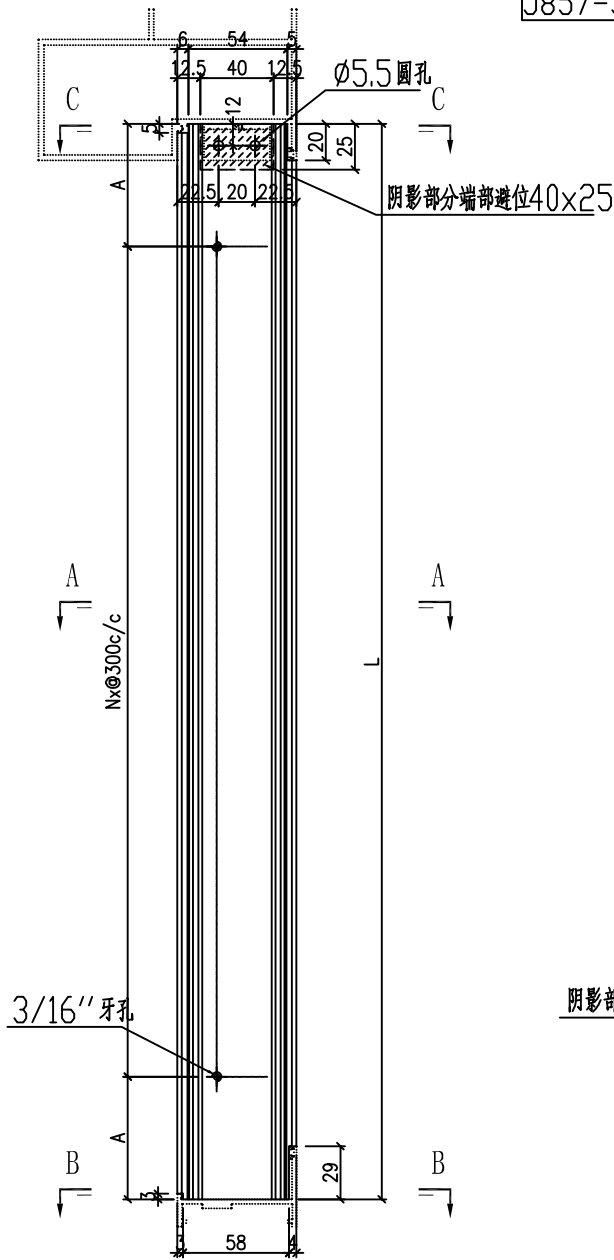

名稱	型材加工圖	制圖	HHQ	2022-3-30	修改			
材料	X86239	復核			日期			
顏色	ECK3X10063S-XF2 三塗(深灰)	批准			圖號	J857-MH-2		



美特鋁質 有限公司
MIDI Aluminium Fabricator Ltd.

产品编号	L(MM)	数量	A	N	M	B	N1	M1	备注
J857-SD1-3	2636.5	27	68.25	8	3	145.5	1366	1270.5	
J857-SD3-3	2177.5	27	38.75	7	2	145.5	1136.5	1041	
J857-SD5-3	2052.5	54	126.25	6	2	145.5	1074	978.5	
J857-SD7-3	2592.5	27	63.75	8	3	145.5	1344	1248.5	
J857-SD11-3	2002.5	23	101.25	6	2	145.5	1049	953.5	
J857-SD13-3	2436.5	23	168.25	7	3	145.5	1266	1170.5	

工程號 J857 地盤 啓德6552

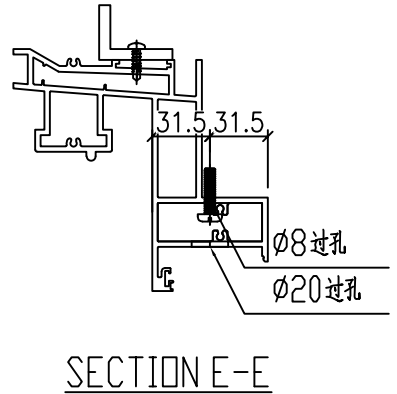
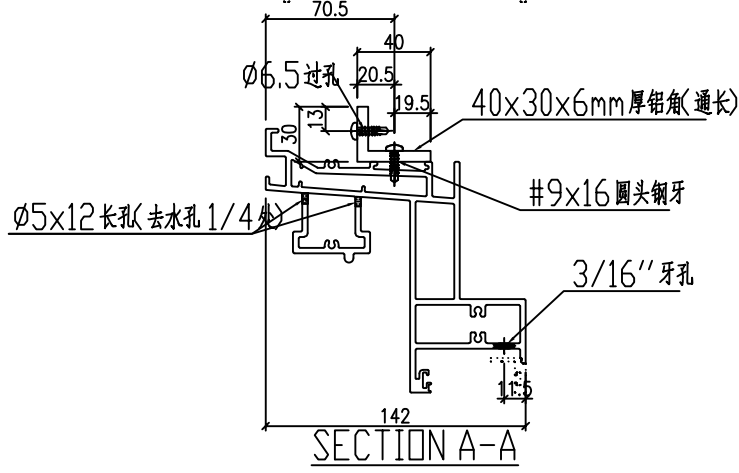
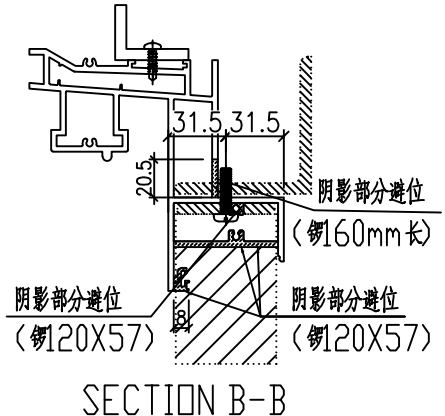
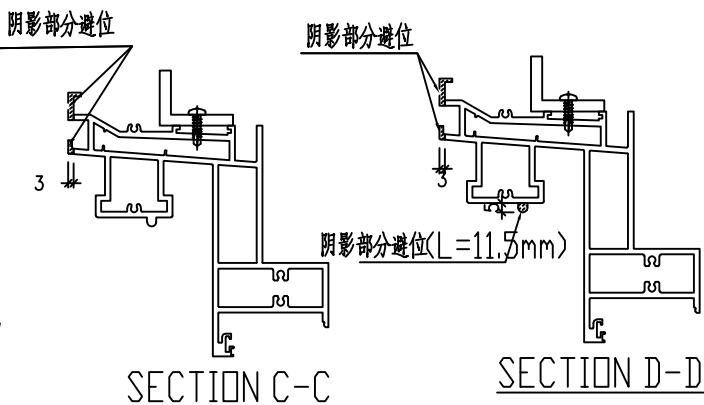
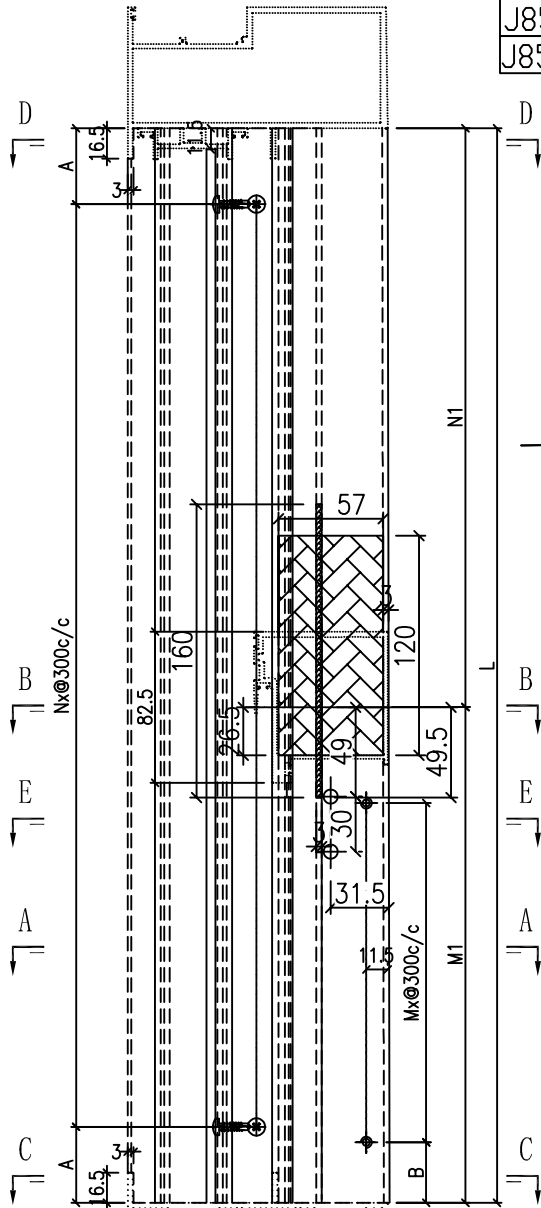

名稱	型材加工圖	制圖	HHQ	2022-3-24	修改			
材料	X86116+40x30x6mm厚铝角	復核			日期			
顏色	ECK3X10063S-XF2 三塗(深灰)	批准			圖號	J857-MH-3		

产品编号	L(MM)	数量	A	N	M	B	N1	M1	备注
J857-SD1-5	1001	27	196	2	300	205			
J857-SD3-5	735	27	63	2	300	72			
J857-SD5-5	710	54	50.9	2	300	59.5			
J857-SD7-5	1020	27	55.5	3	300	64.5			
J857-SD11-5	660	23	25.5	2	300	34.5			
J857-SD13-5	1051	23	71	3	300	80			

工程號	J857	地盤	啓德6552
-----	------	----	--------

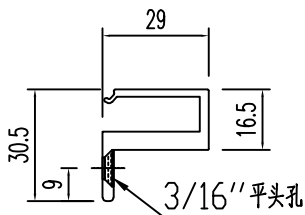
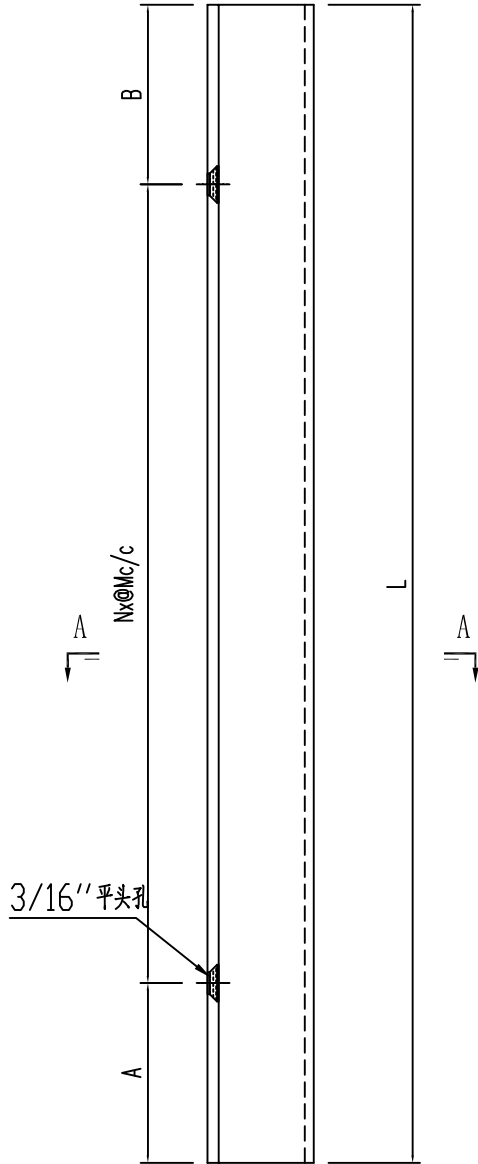

SECTION A-A

名稱	型材加工圖	制圖	HHQ	2022-3-30	修改			
材料	X86240	復核			日期			
顏色	ECK3X10063S-XF2 三塗(深灰)	批准			圖號	J857-MH-5		

工程號 J857 地盤 啓德6552

产品编号	L(MM)	数量	A	N	M	B	N1	M1	备注
J857-SD1-9	1232	54	166	3	300	166			
J857-SD3-9	1002.5	100	51.25	3	300	51.25			
J857-SD5-9	940	216	20	3	300	20			
J857-SD7-9	1210	108	155	3	300	155			
J857-SD11-9	915	100	7.5	3	300	7.5			
J857-SD13-9	1132	92	116	3	300	116			
J857-SD2-9	1127.5	46	113.75	3	300	113.75			

J857-SD1-10	1146.5	27	113	3	300	133.5			
J857-SD3-10	917	27	183.5	2	300	133.5			
J857-SD5-10	854.5	54	121	2	300	133.5			
J857-SD7-10	1124.5	27	91	3	300	133.5			
J857-SD11-10	829.5	23	96	2	300	133.5			
J857-SD13-10	1046.5	23	13	3	300	133.5			

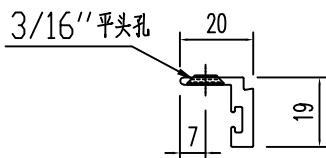
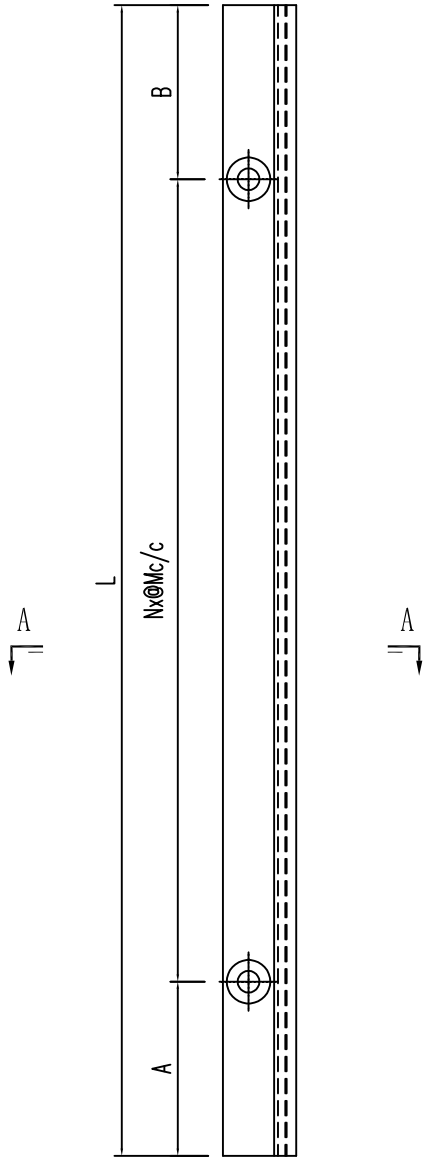

SECTION A-A

名稱	型材加工圖	制圖	HHQ	2022-3-30	修改			
材料	X86130	復核			日期			
顏色	ECK3X10063S-XF2 三塗(深灰)	批准			圖號	J857-MH-9		

美特鋁質 有限公司
 MIDI Aluminium Fabricator Ltd.

产品编号	L(MM)	数量	A	N	M	B	N1	M1	备注
J857-SD1-11	1146.5	27	133.5	3	300	113			
J857-SD3-11	917	27	133.5	2	300	183.5			
J857-SD5-11	854.5	54	133.5	2	300	121			
J857-SD7-11	1124.5	27	133.5	3	300	91			
J857-SD11-11	829.5	23	133.5	2	300	96			
J857-SD13-11	1046.5	23	133.5	3	300	13			

工程號 J857 地盤 啓德6552

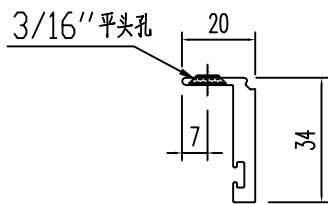
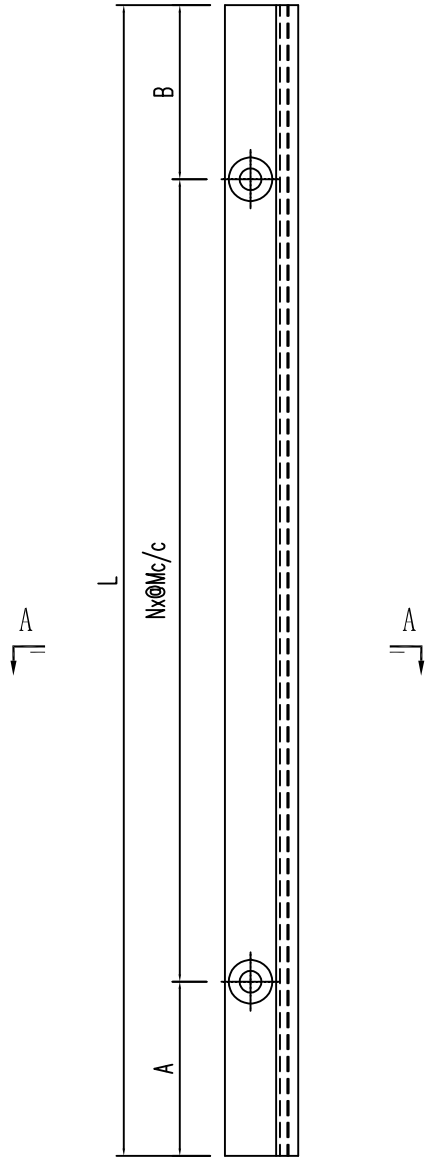

SECTION A-A

名稱	型材加工圖	制圖	HHQ	2022-3-30	修改			
材料	X86247	復核			日期			
顏色	ECK3X10063S-XF2 三塗(深灰)	批准			圖號	J857-MH-11		



美特鋁質 有限公司
MIDI Aluminium Fabricator Ltd.

产品编号	L(MM)	数量	A	N	M	B	N1	M1	备注
J857-SD1-12	2602.5	27	101.25	8	300				
J857-SD3-12	2143.5	50	21.75	7	300				
J857-SD5-12	2018.5	108	109.25	6	300				
J857-SD7-12	2558.5	54	79.25	8	300				
J857-SD11-12	1968.5	50	84.25	6	300				
J857-SD13-12	2402.5	46	151.25	7	300				
J857-SD2-12	2393.5	23	146.75	7	300				

工程號	J857	地盤	啓德6552
-----	------	----	--------

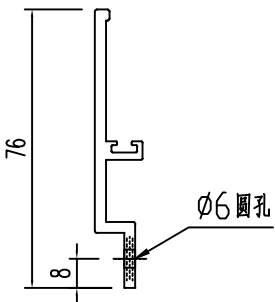
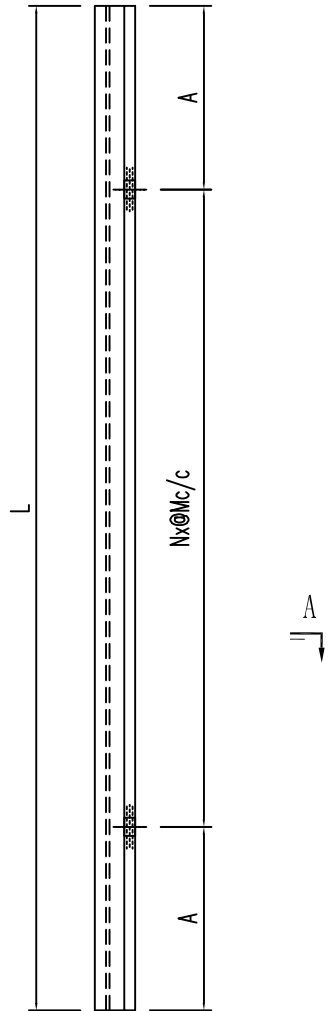

SECTION A-A

名稱	型材加工圖	制圖	HHQ	2022-3-24	修改			
材料	X86190	復核			日期			
顏色	ECK3X10063S-XF2 三塗(深灰)	批准			圖號	J857-MH-12		

产品编号	L(mm)	数量	A	N	M	B	N1	M1	备注
J857-SD1-13	1397	27	248.5	3					
J857-SD3-13	1167.5	27	133.75	3					
J857-SD5-13	1105	54	102.5	3					
J857-SD7-13	1375	27	237.5	3					
J857-SD11-13	1080	23	90	3					
J857-SD13-13	1297	23	198.5	3					

工程號	J857	地盤	啓德6552
-----	------	----	--------

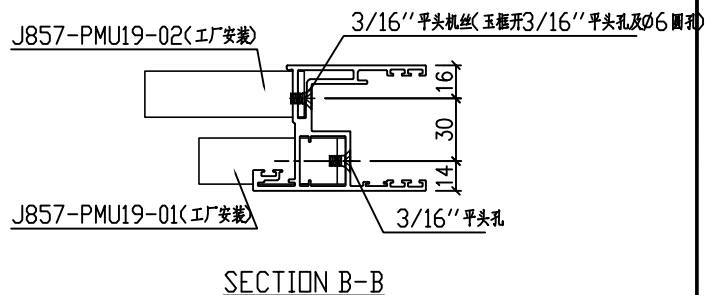
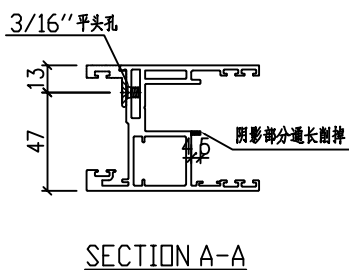
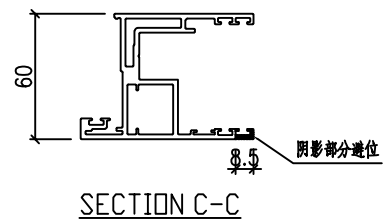
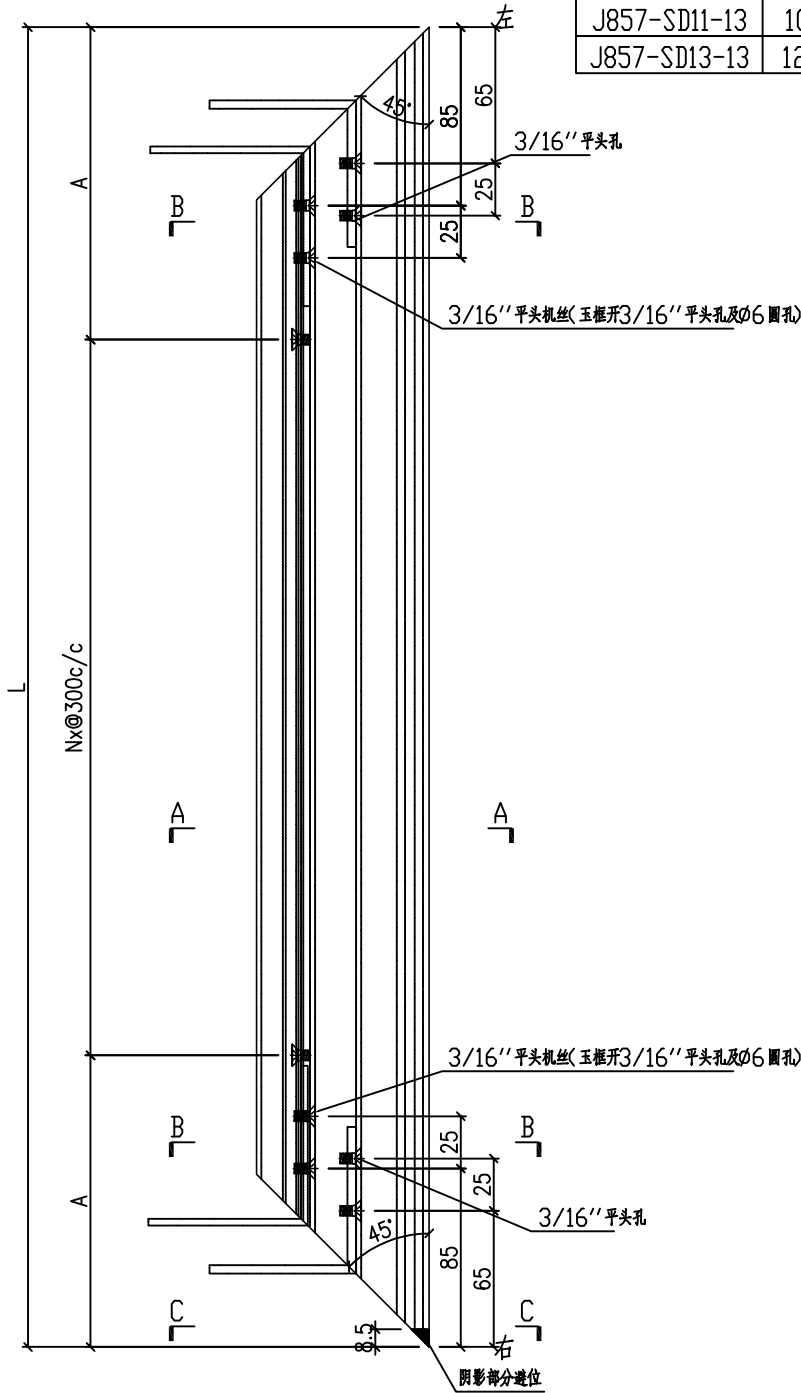

名稱	趟門呔加工圖	制圖	HHQ	2022-3-30	修改			
材料	X86123	復核			日期			
顏色	ECK3X10063S-XF2 三塗(深灰)	批准			圖號	J857-MH-13		

产品编号	L(mm)	数量	A	N	M	B	N1	M1	备注
J857-SD1-14	1397	27	248.5	3					
J857-SD3-14	1167.5	27	133.75	3					
J857-SD5-14	1105	54	102.5	3					
J857-SD7-14	1375	27	237.5	3					
J857-SD11-14	1080	23	90	3					
J857-SD13-14	1297	23	198.5	3					

工程號 J857 地盤 啓德6552

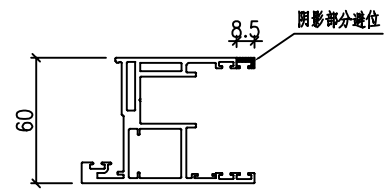
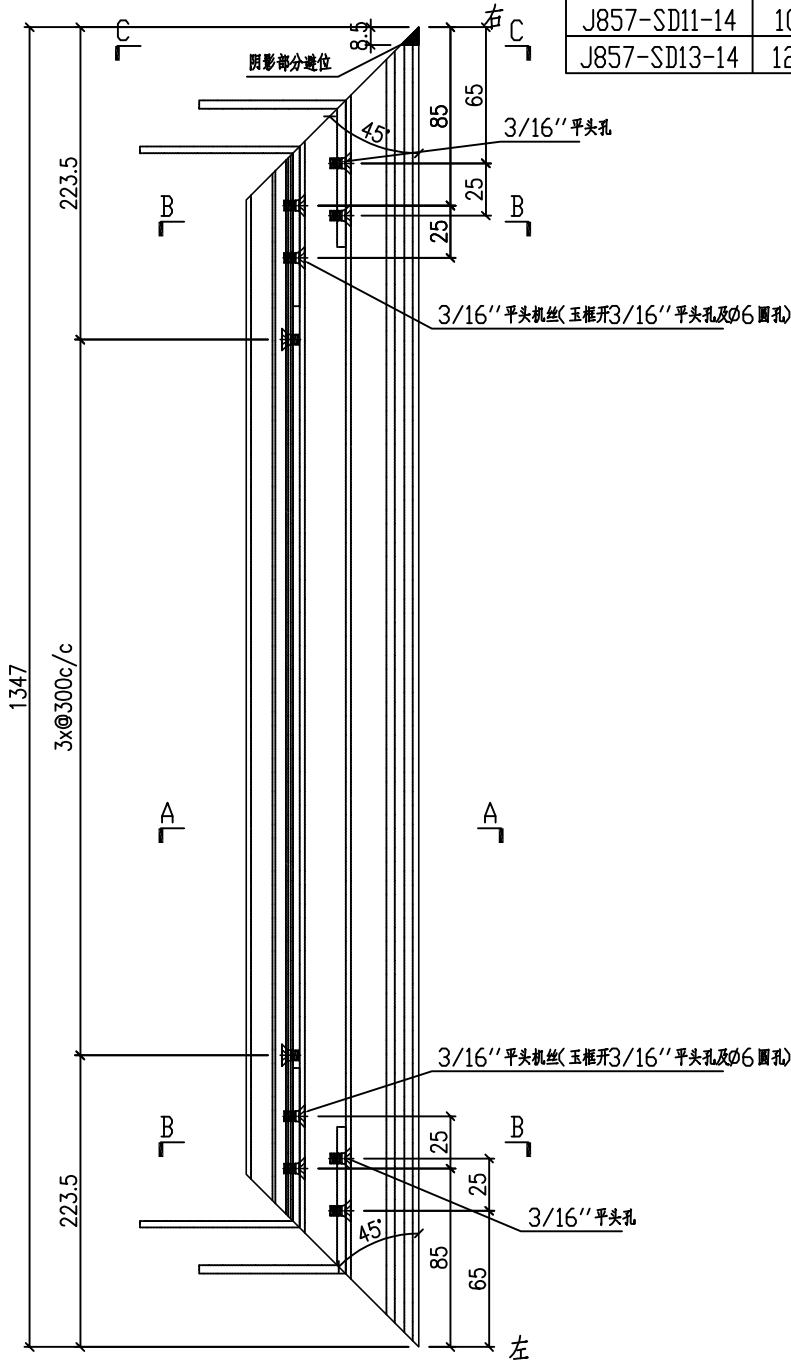

SECTION C-C

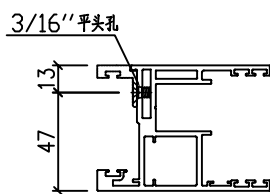

SECTION A-A

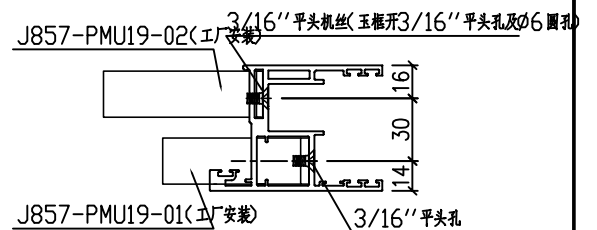

SECTION B-B

名稱	趟門呔加工圖	制圖	HHQ	2022-3-30	修改			
材料	X86123	復核			日期			
顏色	ECK3X10063S-XF2 三塗(深灰)	批准			圖號	J857-MH-14		



美特鋁質 有限公司
MIDI Aluminium Fabricator Ltd.

产品编号	L(MM)	数量	A	N	M	B	N1	M1	备注
J857-SD2-1R	1084	27	92	3					
J857-SD3-1R	784	23	92	2					
J857-SD5-1R	759	54	79.5	2					
J857-SD7-1R	1069	27	84.5	3					
J857-SD11-1R	709	27	54.5	2					
J857-SD13-1R	1100	23	100	3					

工程號	J857	地盤	啓德6552
-----	------	----	--------

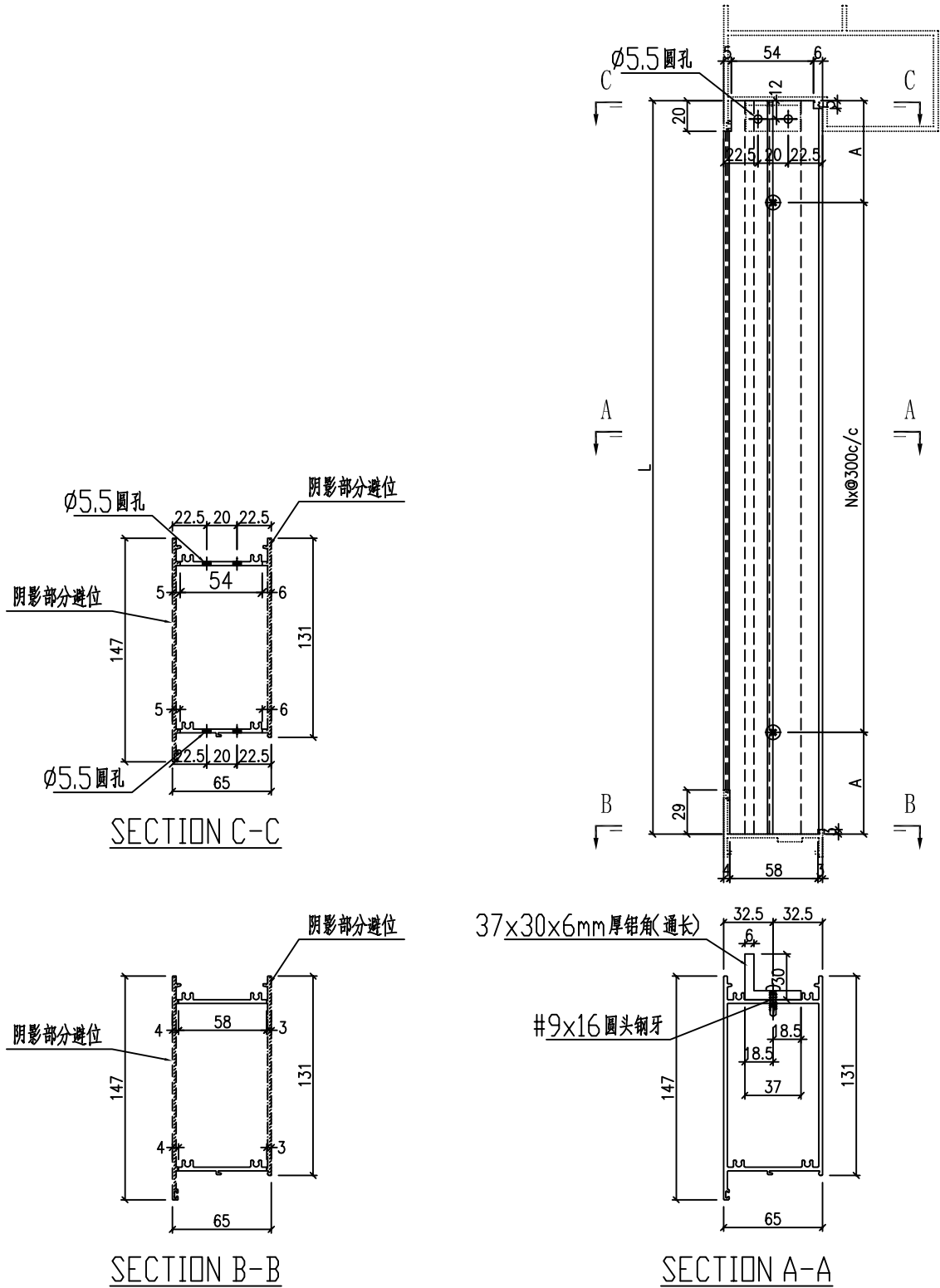

名稱	型材加工圖	制圖	HHQ	2022-3-30	修改			
材料	X86111+37x30x6mm厚鋁角	復核			日期			
顏色	ECK3X10063S-XF2 三塗(深灰)	批准			圖號	J857-MH-1R		



美特鋁質 有限公司
MIDI Aluminium Fabricator Ltd.

工程號	J857	地盤	啓德6552
-----	------	----	--------

产品编号	L(MM)	数量	A	N	M	B	C	D	备注
J857-SD2-2R	1084	27	92	3					
J857-SD3-2R	784	23	92	2					
J857-SD5-2R	759	54	79.5	2					
J857-SD7-2R	1069	27	84.5	3					
J857-SD11-2R	709	27	54.5	2					
J857-SD13-2R	1100	23	100	3					

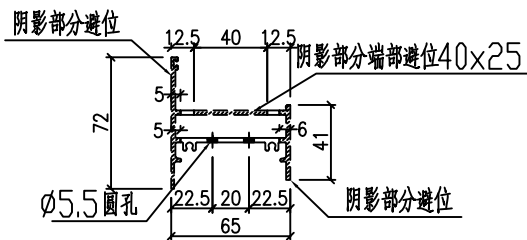
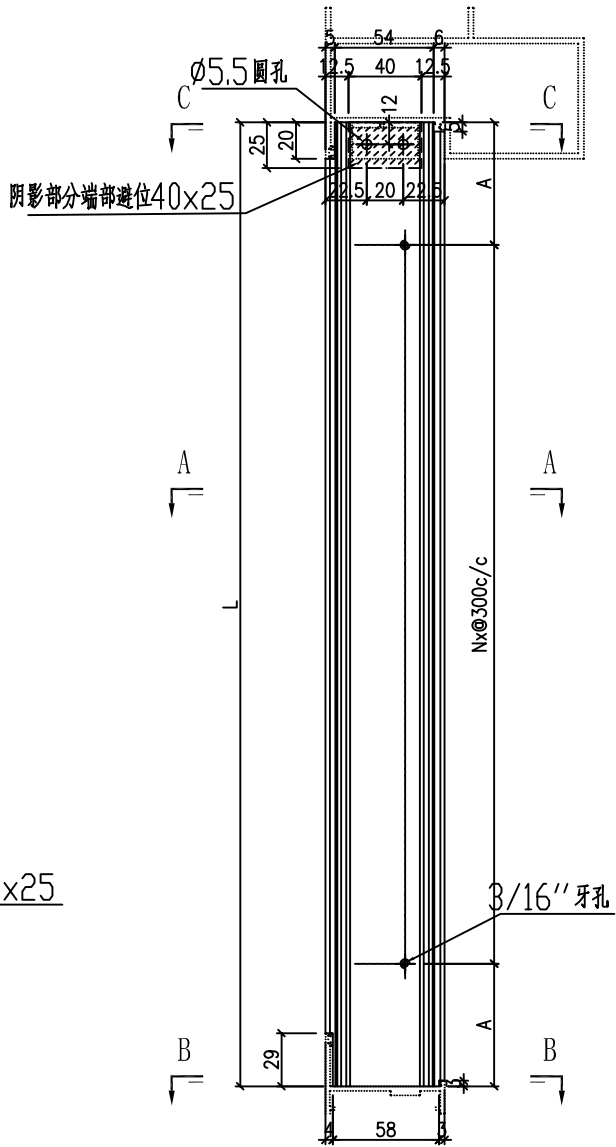

SECTION B-B

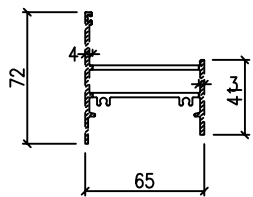

SECTION B-B

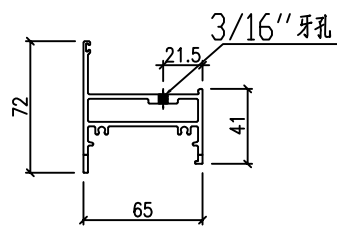

SECTION A-A

名稱	型材加工圖	制圖	HHQ	2022-3-30	修改			
材料	X86239	復核			日期			
顏色	ECK3X10063S-XF2 三塗(深灰)	批准			圖號	J857-MH-2R		

产品编号	L(MM)	数量	A	N	M	B	N1	M1	备注
J857-SD2-4R	2427.5	27	163.75	7	3	145.5	1261.5	1166	
J857-SD3-4R	2177.5	23	38.75	7	2	145.5	1136.5	1041	
J857-SD5-4R	2052.5	54	126.25	6	2	145.5	1074	978.5	
J857-SD7-4R	2592.5	27	96.25	8	3	145.5	1344	1248.5	
J857-SD11-4R	2002.5	27	101.25	6	2	145.5	1049	953.5	
J857-SD13-4R	2436.5	23	168.25	7	3	145.5	1266	1170.5	

工程號 J857 地盤 啓德6552

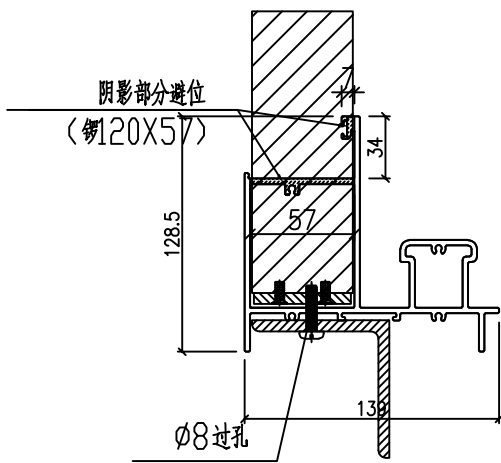

SECTION B-B

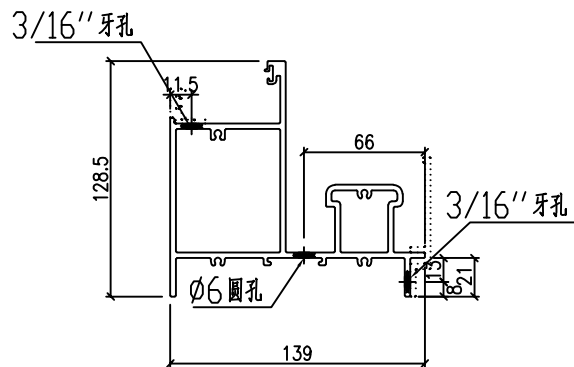
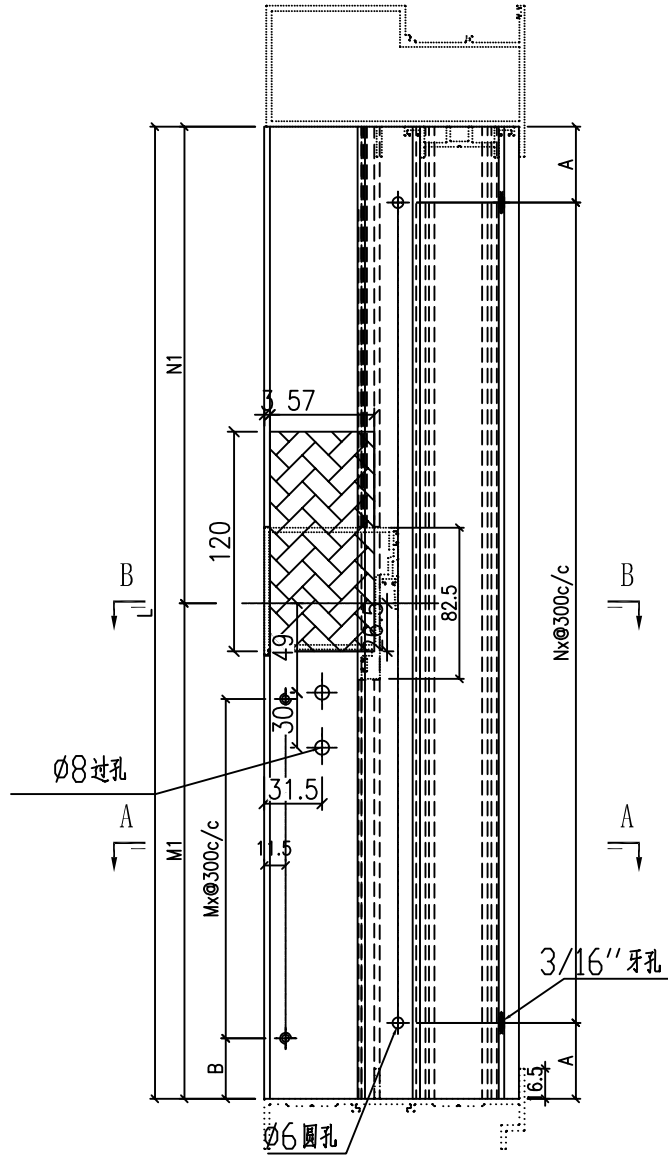

SECTION A-A

名稱	型材加工圖	制圖	HHQ	2022-3-24	修改			
材料	X86117	復核			日期			
顏色	ECK3X10063S-XF2 三塗(深灰)	批准			圖號	J857-MH-4R		

 美特鋁質 有限公司 MIDI Aluminium Fabricator Ltd.				产品编号	L(MM)	数量	A	N	M	B	N1	M1	备注	
				J857-SD2-5R	1035	27	63	3	300	72				
工程號 J857 地盤 啓德6552				J857-SD3-5R	735	23	63	2	300	72				
				J857-SD5-5R	710	54	50.9	2	300	59.5				
				J857-SD7-5R	1020	27	55.5	3	300	64.5				
				J857-SD11-5R	660	27	25.5	2	300	34.5				
				J857-SD13-5R	1051	23	71	3	300	80				

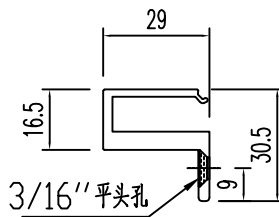
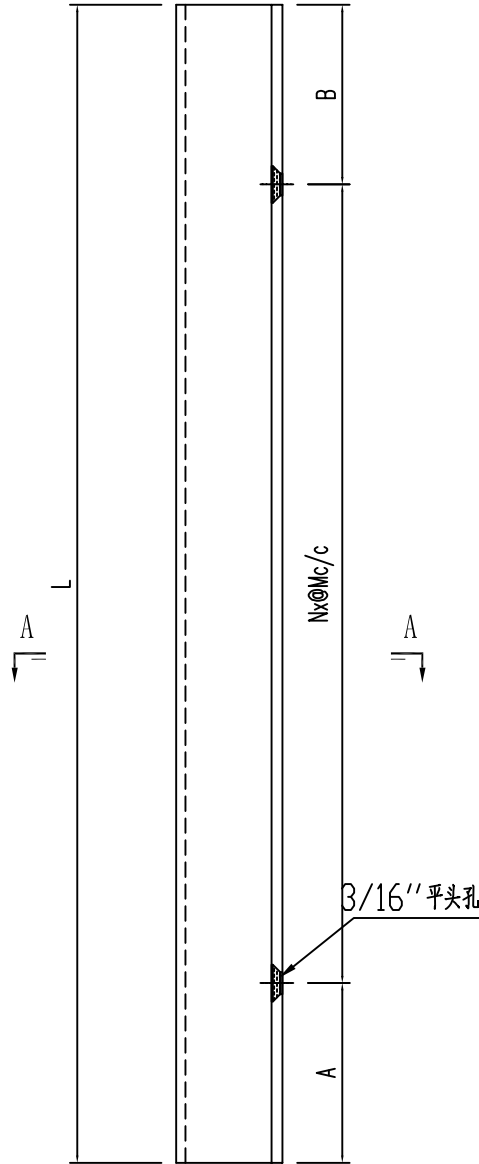

SECTION A-A

名稱	型材加工圖	制圖	HHQ	2022-3-30	修改			
材料	X86240	復核			日期			
顏色	ECK3X10063S-XF2 三塗(深灰)	批准			圖號	J857-MH-5R		

 美特鋁質 有限公司 MIDI Aluminium Fabricator Ltd.				产品编号	L(MM)	数量	A	N	M	B	N1	M1	备注	
				J857-SD2-10R	1042.5	27	9	3	300	133.5				
工程號 J857 地盤 啓德6552				J857-SD3-10R	917	23	183.5	2	300	133.5				
				J857-SD5-10R	854.5	54	121	2	300	133.5				
				J857-SD7-10R	1124.5	27	91	3	300	133.5				
				J857-SD11-10R	829.5	27	96	2	300	133.5				
				J857-SD13-10R	1046.5	23	13	3	300	133.5				

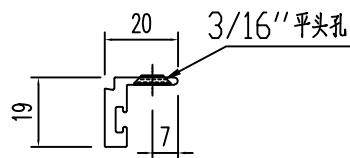
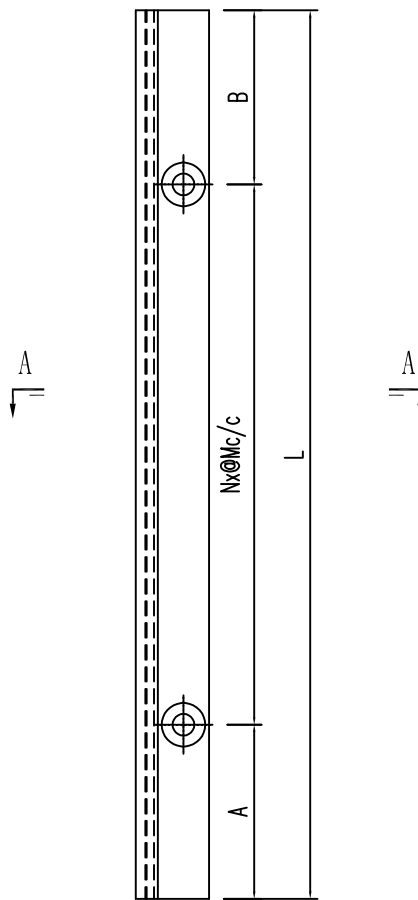

SECTION A-A

名稱	型材加工圖	制圖	HHQ	2022-3-30	修改			
材料	X86130	復核			日期			
顏色	ECK3X10063S-XF2 三塗(深灰)	批准			圖號	J857-MH-10R		



美特鋁質 有限公司
MIDI Aluminium Fabricator Ltd.

产品编号	L(MM)	数量	A	N	M	B	N1	M1	备注
J857-SD2-11R	1042.5	27	133.5	3	300	9			
J857-SD3-11R	917	23	133.5	2	300	183.5			
J857-SD5-11R	854.5	54	133.5	2	300	121			
J857-SD7-11R	1124.5	27	133.5	3	300	91			
J857-SD11-11R	829.5	27	133.5	2	300	96			
J857-SD13-11R	1046.5	23	133.5	3	300	13			

工程號	J857	地盤	啓德6552
-----	------	----	--------

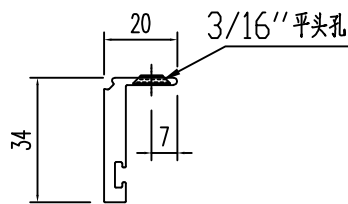
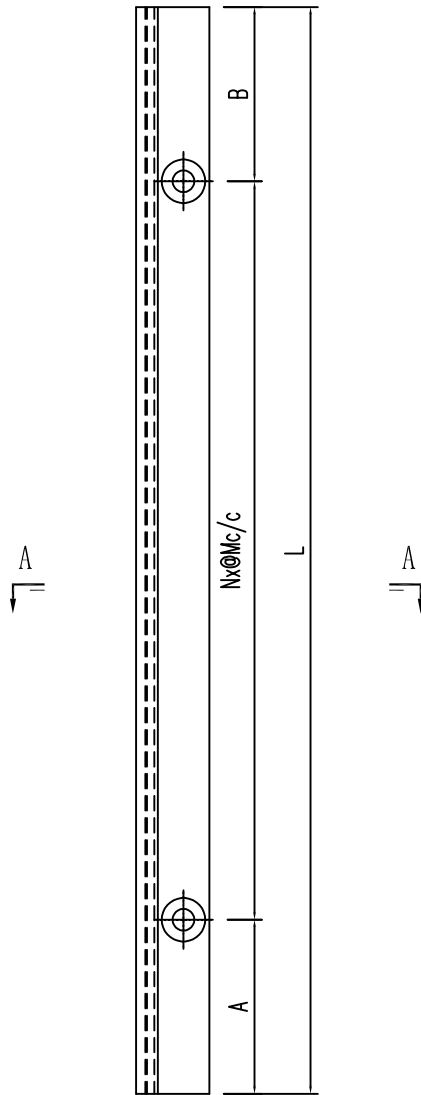

SECTION A-A

名稱	型材加工圖	制圖	HHQ	2022-3-30	修改			
材料	X86247	復核			日期			
顏色	ECK3X10063S-XF2 三塗(深灰)	批准			圖號	J857-MH-11R		

产品编号	L(mm)	数量	A	N	M	B	N1	M1	备注
J857-SD2-13R	1292.5	27	196.25	3					
J857-SD3-13R	1167.5	23	133.75	3					
J857-SD5-13R	1105	54	102.5	3					
J857-SD7-13R	1375	27	237.5	3					
J857-SD11-13R	1080	27	90	3					
J857-SD13-13R	1297	23	198.5	3					

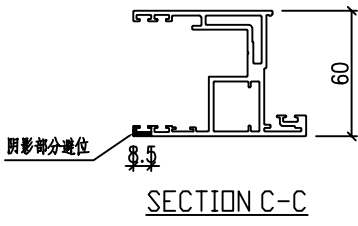
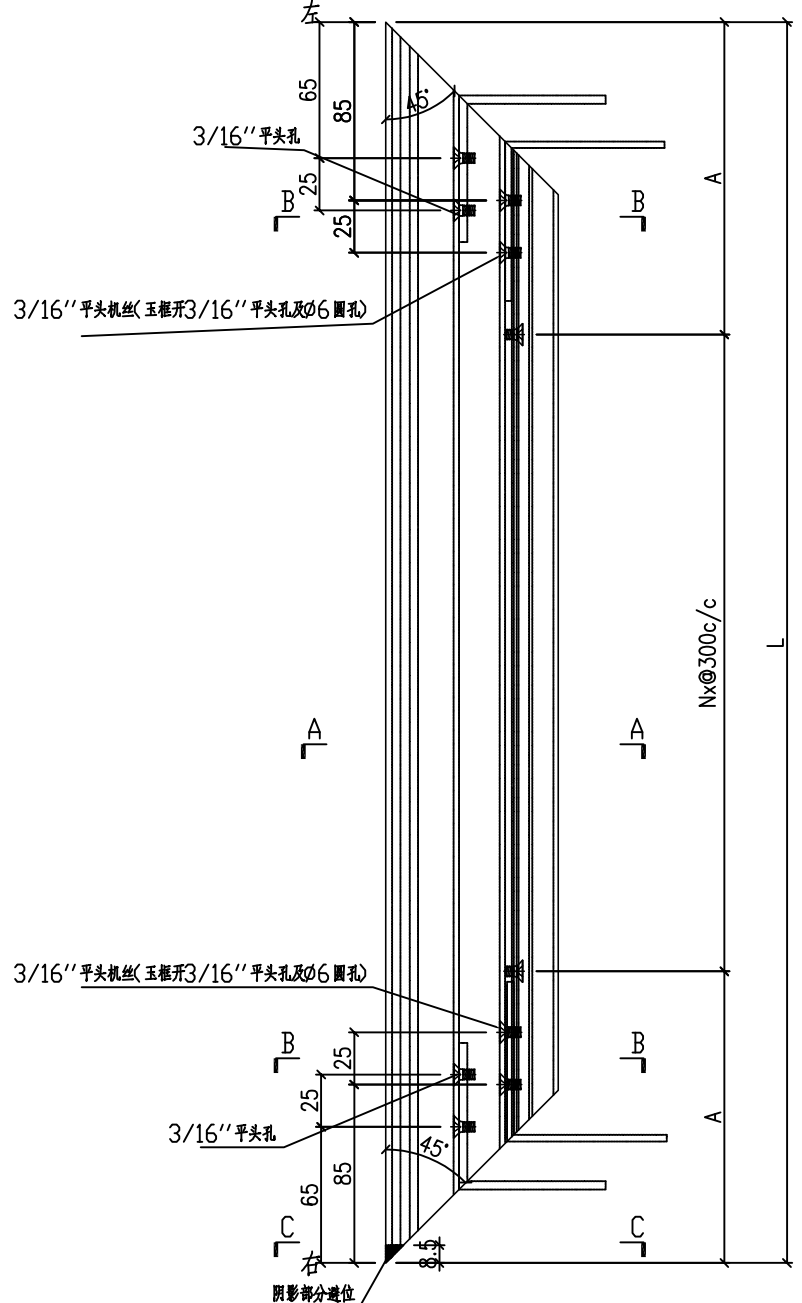

SECTION C-C

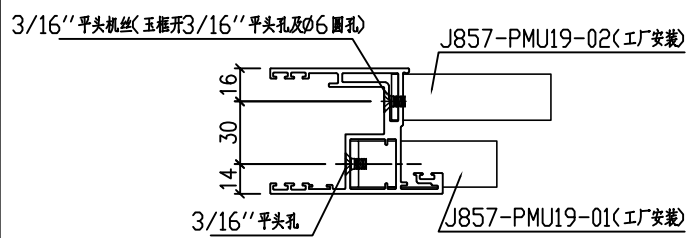

SECTION B-B

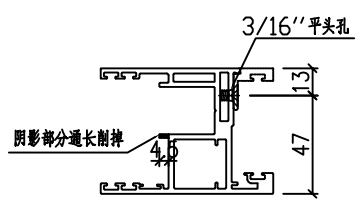

SECTION A-A

名稱	趟門呔加工圖	制圖	HHQ	2022-3-30	修改				
材料	X86123	復核			日期				
顏色	ECK3X10063S-XF2 三塗(深灰)	批准			圖號	J857-MH-13R			

产品编号	L(mm)	数量	A	N	M	B	N1	M1	备注
J857-SD2-14R	1292.5	27	196.25	3					
J857-SD3-14R	1167.5	23	133.75	3					
J857-SD5-14R	1105	54	102.5	3					
J857-SD7-14R	1375	27	237.5	3					
J857-SD11-14R	1080	27	90	3					
J857-SD13-14R	1297	23	198.5	3					

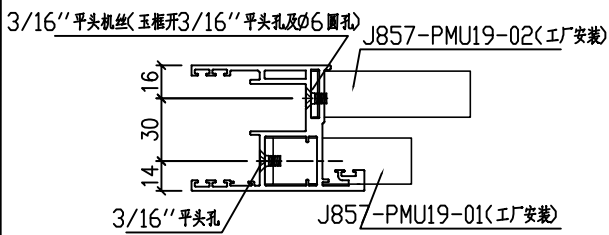
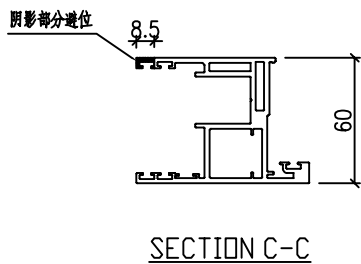
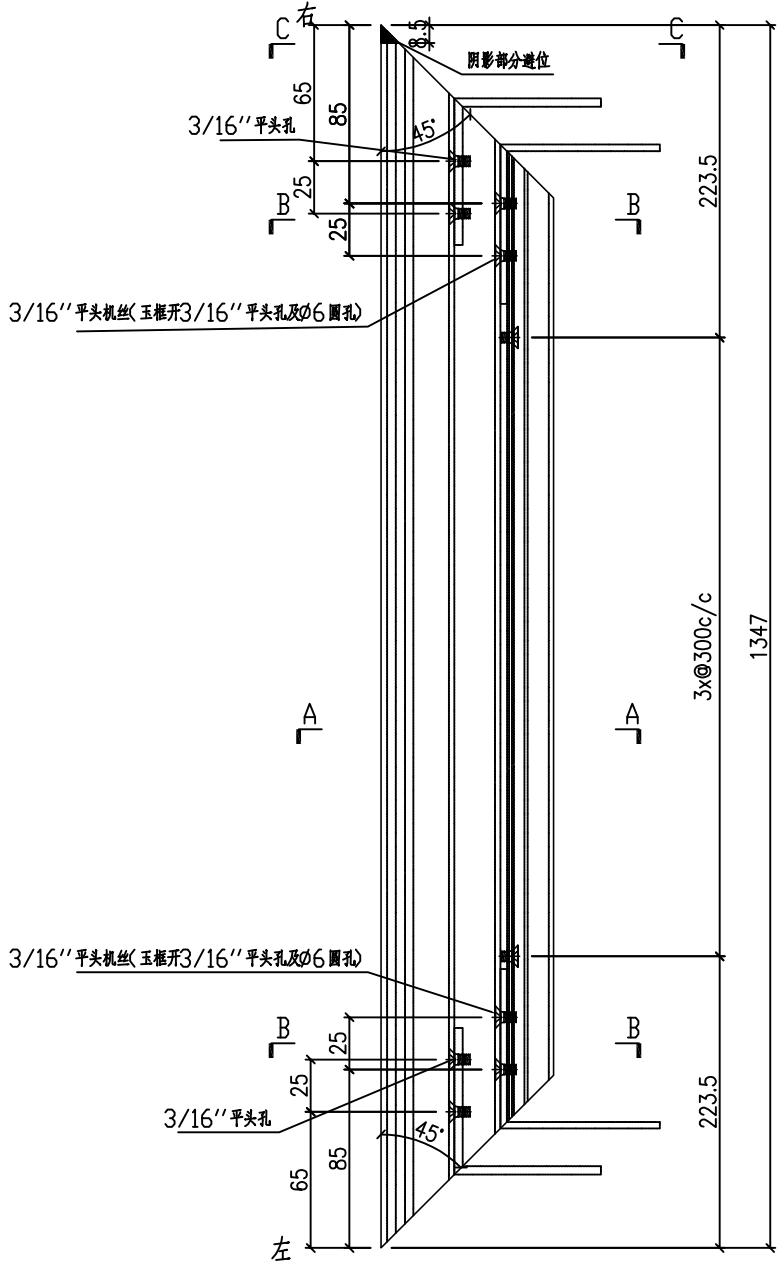

SECTION B-B

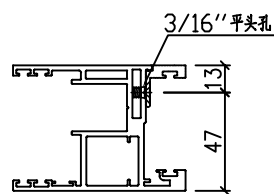

SECTION A-A

名稱	趟門压加工圖	制圖	HHQ	2022-3-30	修改			
材料	X86123	復核			日期			
顏色	ECK3X10063S-XF2 三塗(深灰)	批准			圖號	J857-MH-14R		

 美特鋁質 有限公司 MIDI Aluminium Fabricator Ltd.			
工程號	J857	地盤	啓德6552

产品编号	L(MM)	数量	A	N	M	B	N1	M1	备注
J857-SD22-20	2320	77	110	7	2	145.5	1208	1112	

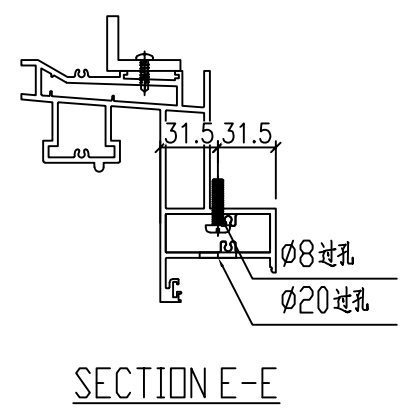
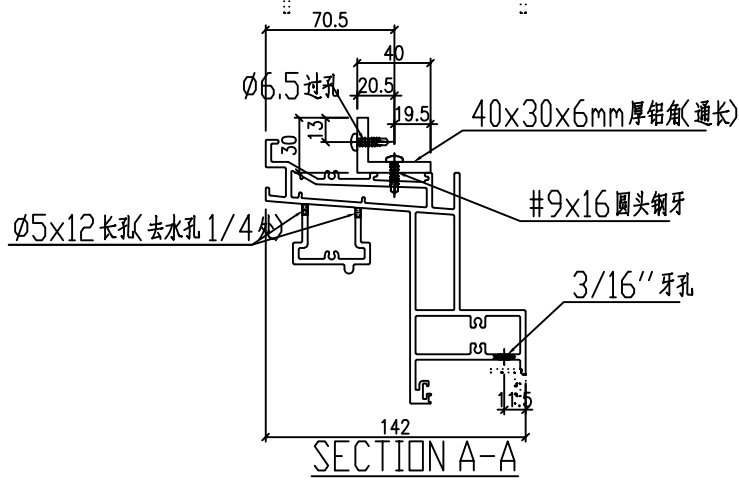
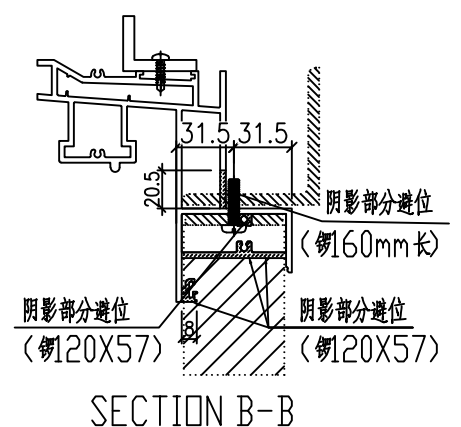
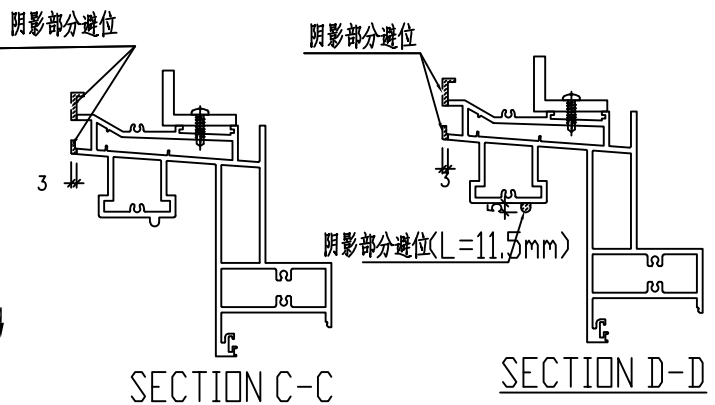
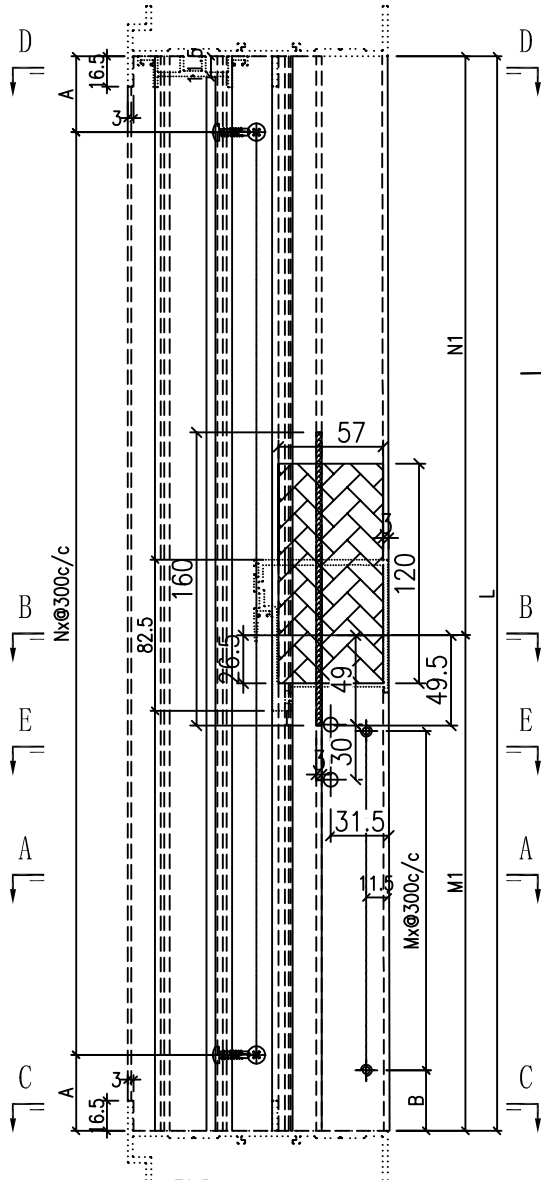

名稱	型材加工圖	制圖	HHQ	2022-3-24	修改			
材料	X86116+40x30x6mm厚鋁角	復核			日期			
顏色	ECK3X10063S-XF2 三塗(深灰)	批准			圖號	J857-MH-20		

 美特鋁質 有限公司 MIDI Aluminium Fabricator Ltd.			
工程號	J857	地盤	啓德6552

产品编号	L(MM)	数量	A	N	M	B	N1	M1	备注
J857-SD22-21	2320	77	110	7	2	145.5	1208	1112	

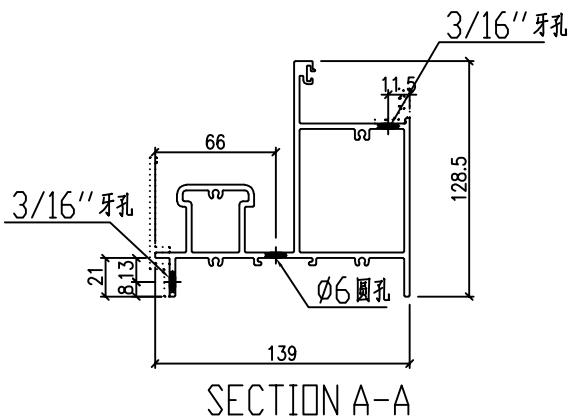
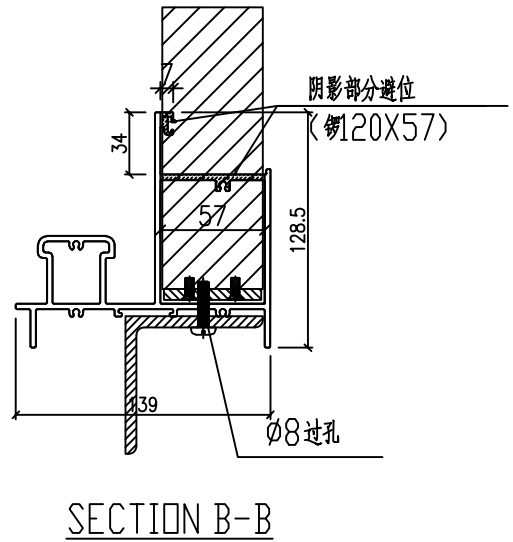
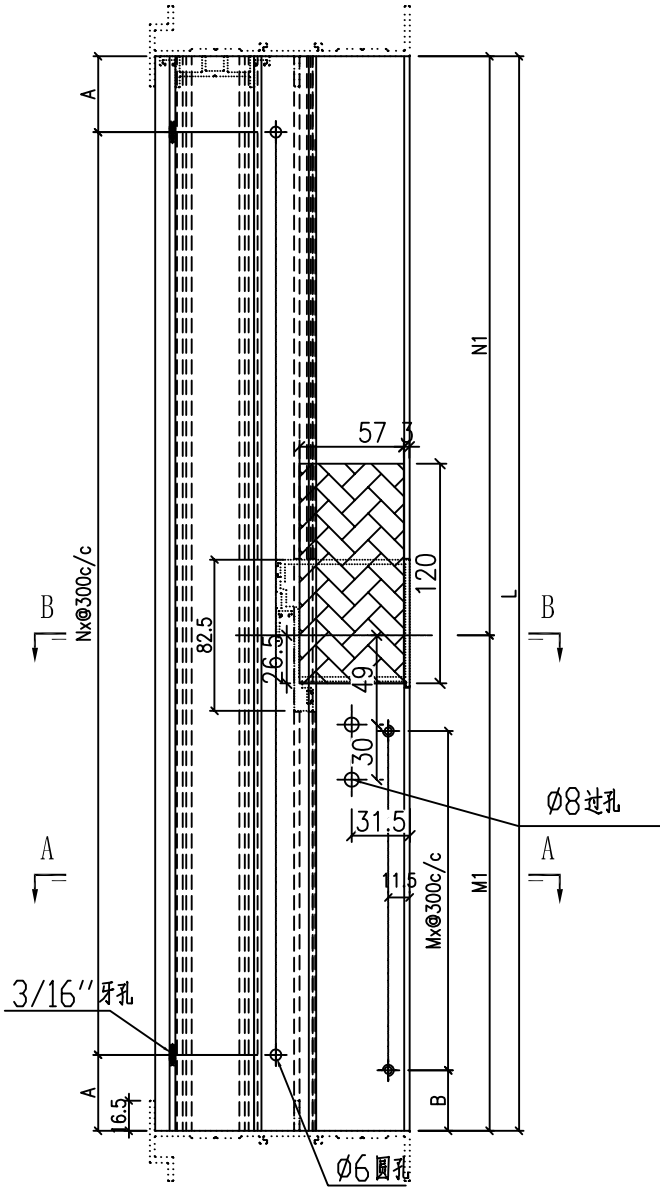

名稱	型材加工圖	制圖	HHQ	2022-3-24	修改			
材料	X86117	復核			日期			
顏色	ECK3X10063S-XF2 三塗(深灰)	批准			圖號	J857-MH-21		



美特鋁質 有限公司
MIDI Aluminium Fabricator Ltd.

工程號	J857	地盤	啓德6552
-----	------	----	--------

产品编号	L(MM)	数量	A	N	M	B	N1	M1	备注
J857-SD22-22	1074	154	87	3	300	87			
J857-SD20-22	1089	52	94.5	3	300	94.5			

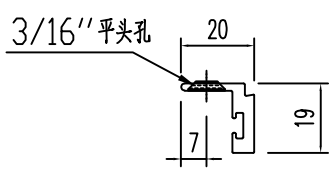
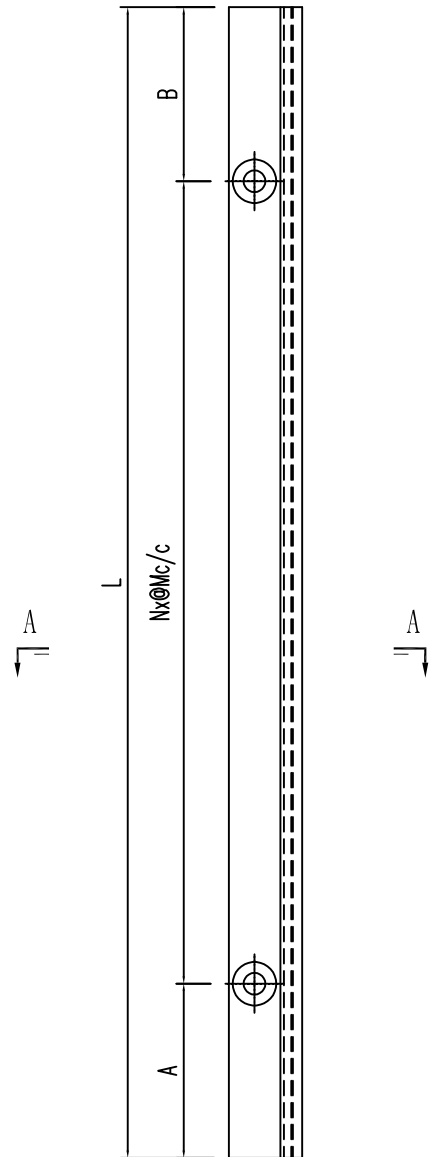

SECTION A-A

名稱	型材加工圖	制圖	HHQ	2022-3-30	修改			
材料	X86130	復核			日期			
顏色	ECK3X10063S-XF2 三塗(深灰)	批准			圖號	J857-MH-22		

EG-DWG3



美特鋁質 有限公司
MIDI Aluminium Fabricator Ltd.

工程號	J857	地盤	啓德6552
-----	------	----	--------

产品编号	L(MM)	数量	A	N	M	B	N1	M1	备注
J857-SD22-23	988	77	254.5	2	300	133.5			

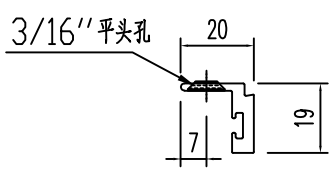
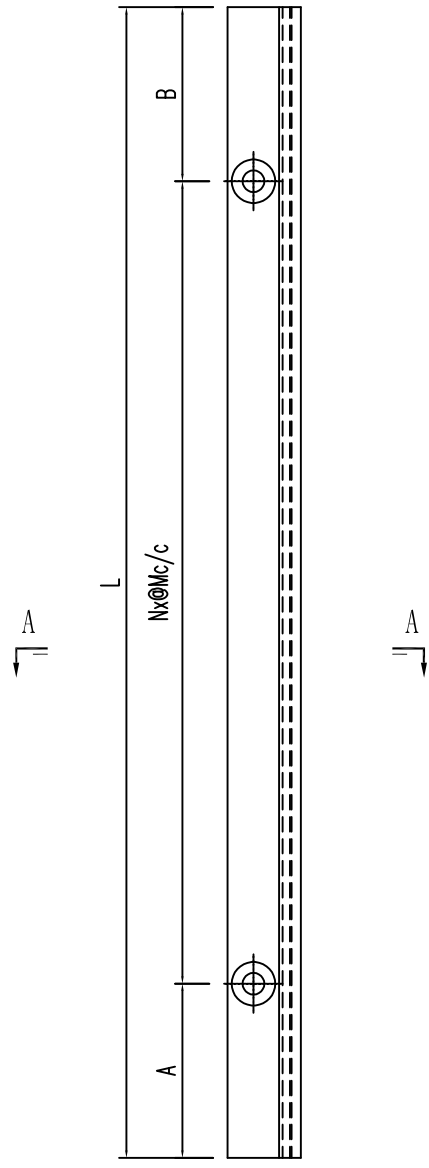

SECTION A-A

名稱	型材加工圖	制圖	HHQ	2022-3-30	修改			
材料	X86130	復核			日期			
顏色	ECK3X10063S-XF2 三塗(深灰)	批准			圖號	J857-MH-23		

 美特鋁質 有限公司 MIDI Aluminium Fabricator Ltd.			
工程號	J857	地盤	啓德6552

产品编号	L(MM)	数量	A	N	M	B	N1	M1	备注
J857-SD22-24	988	77	254.5	2	300	133.5			

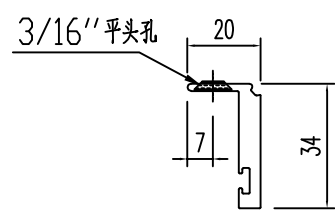
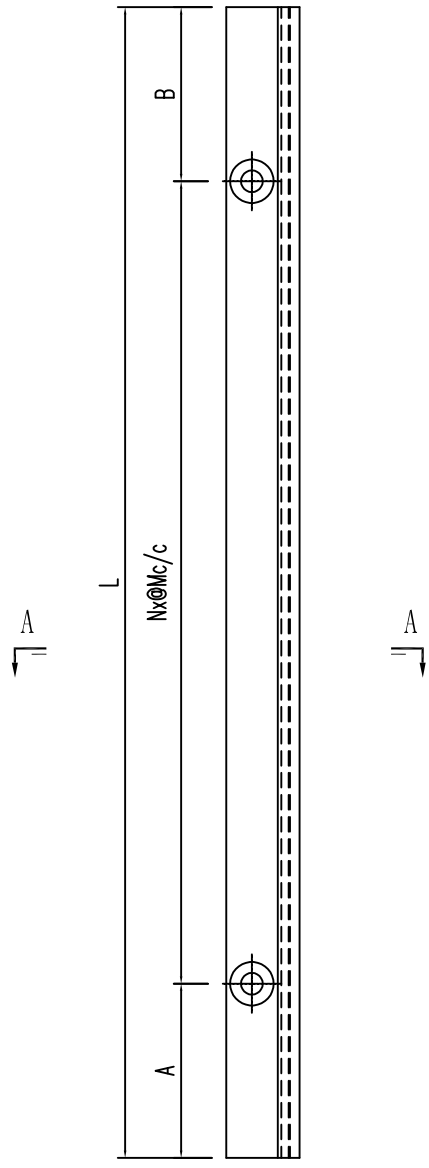

SECTION A-A

名稱	型材加工圖	制圖	HHQ	2022-3-30	修改			
材料	X86247	復核			日期			
顏色	ECK3X10063S-XF2 三塗(深灰)	批准			圖號	J857-MH-24		

EG-DWG3

 美特鋁質 有限公司 MIDI Aluminium Fabricator Ltd.	产品编号	L(MM)	数量	A	N	M	B	N1	M1	备注
	J857-SD22-25	2286	77	93	7	300				
	J857-SD20-25	2586	26	93	8	300				

工程號	J857	地盤	啓德6552
-----	------	----	--------

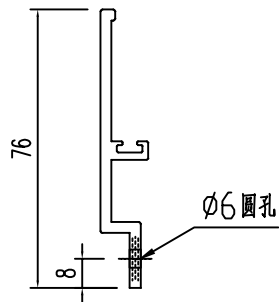
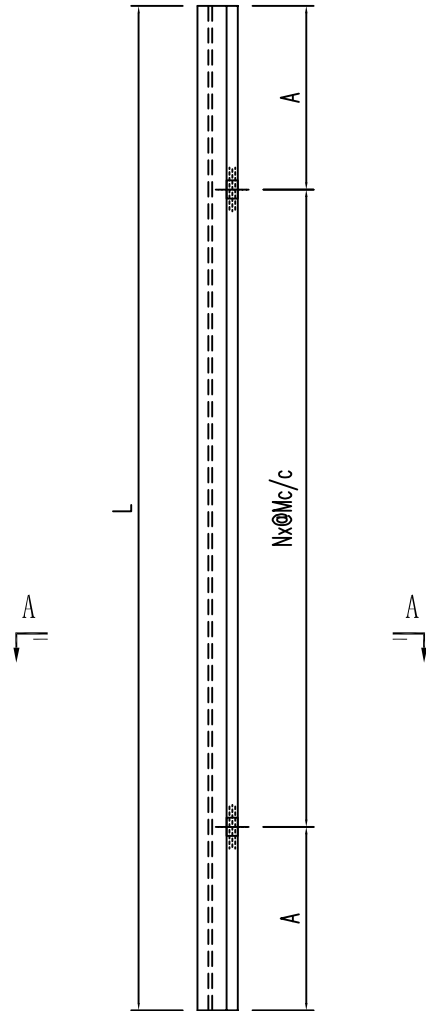

SECTION A-A

名稱	型材加工圖	制圖	HHQ	2022-3-24	修改			
材料	X86190	復核			日期			
顏色	ECK3X10063S-XF2 三塗(深灰)	批准			圖號	J857-MH-25		



美特鋁質 有限公司
MIDI Aluminium Fabricator Ltd.

工程號	J857	地盤	啓德6552
-----	------	----	--------

产品编号	L(mm)	数量	A	N	M	B	N1	M1	备注
J857-SD22-26	1239	77	169.5	3					

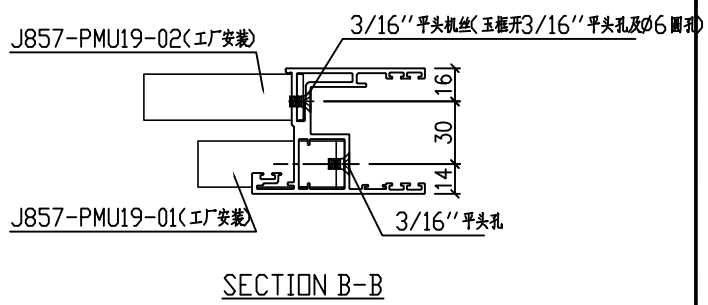
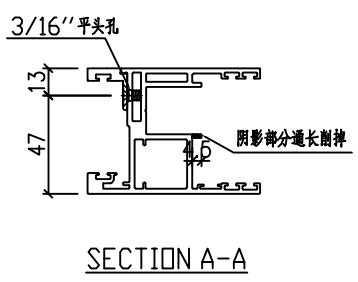
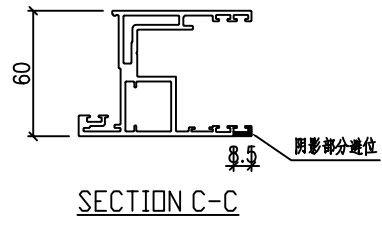
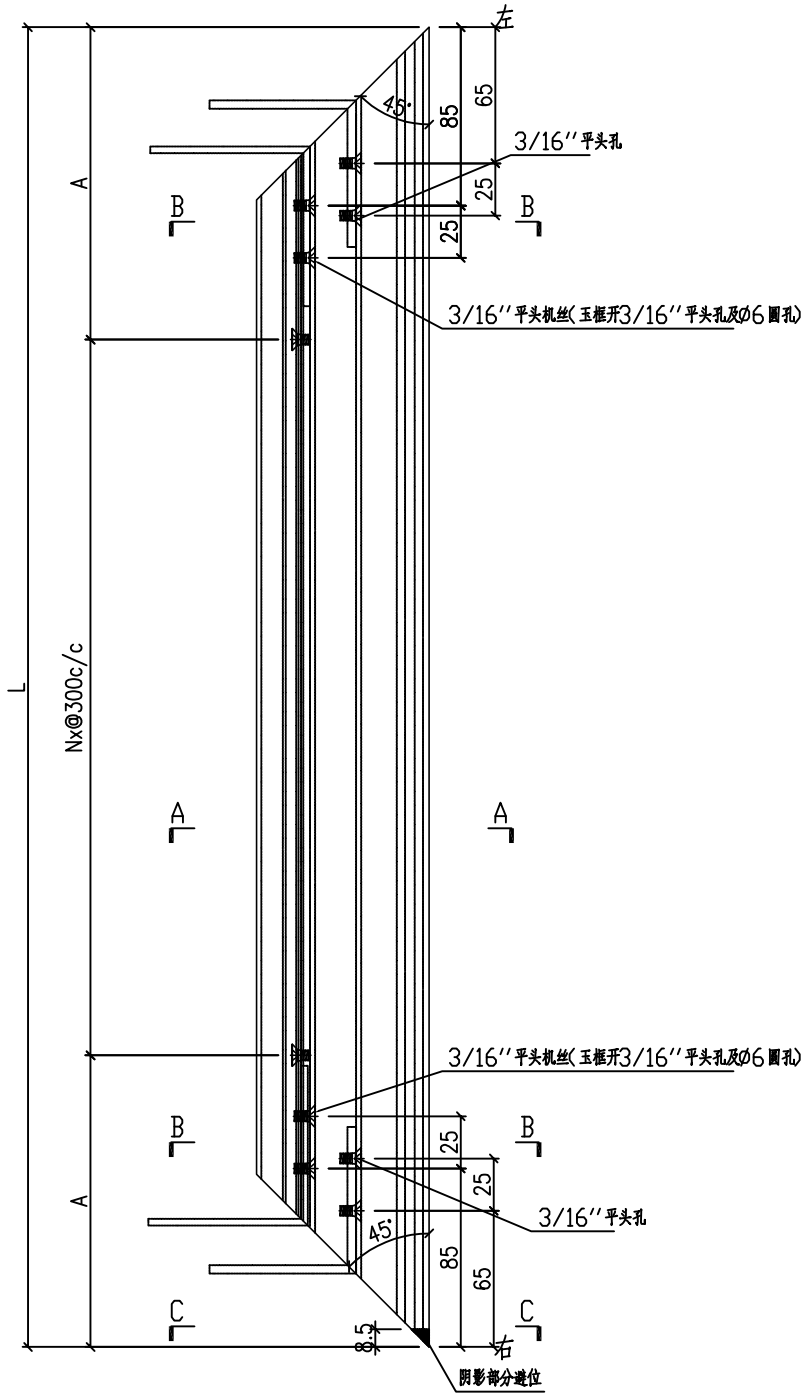

名稱	趟門玉加工圖	制圖	HHQ	2022-3-30	修改				
材料	X86123	復核			日期				
顏色	ECK3X10063S-XF2 三塗(深灰)	批准			圖號	J857-MH-26			

美特鋁質 有限公司
MIDI Aluminium Fabricator Ltd.

工程號 J857 地盤 啓德6552

产品编号	L(mm)	数量	A	N	M	B	N1	M1	备注
J857-SD22-27	1239	77	169.5	3					

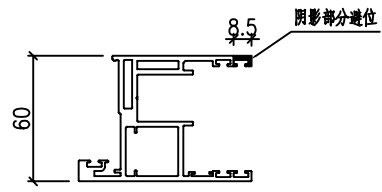
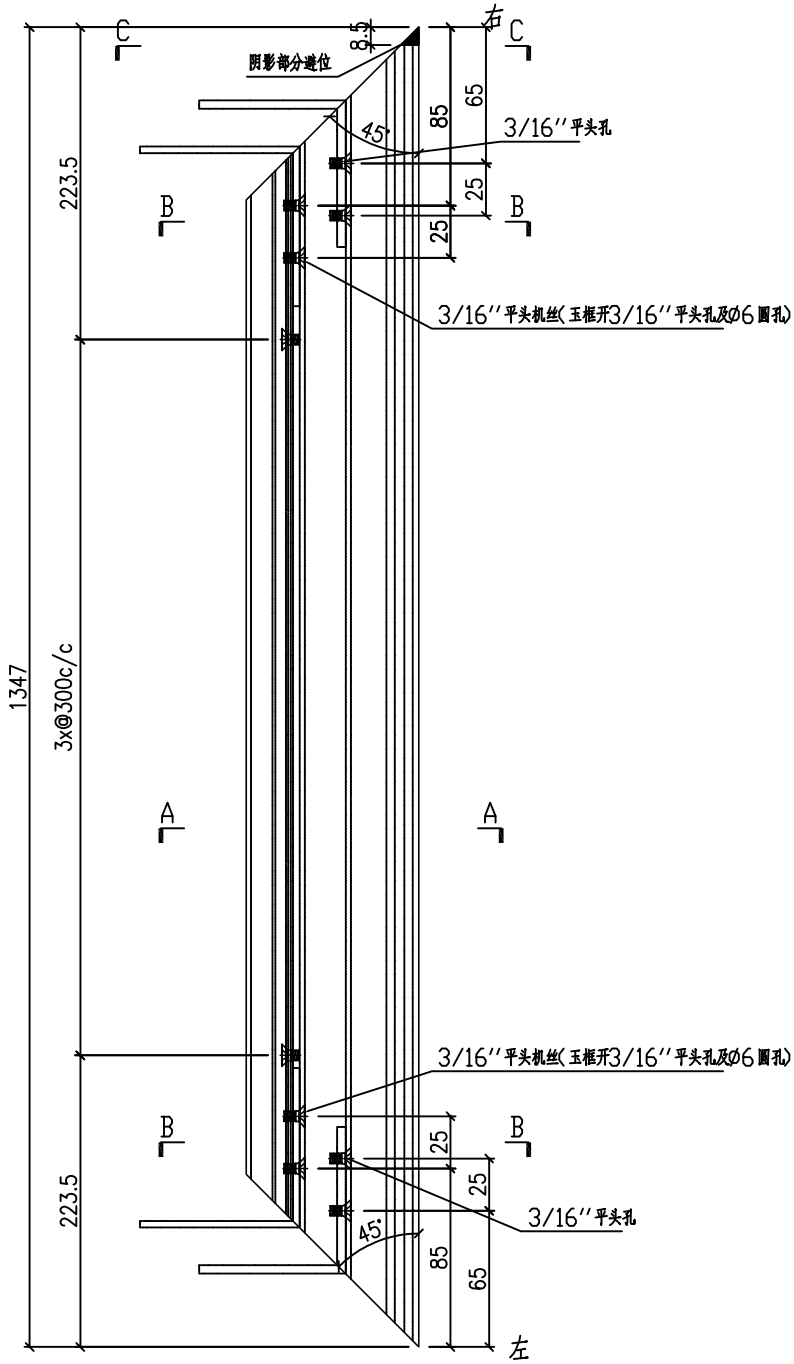

SECTION C-C

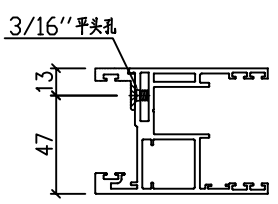

SECTION A-A

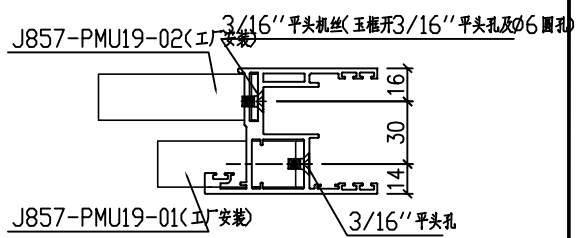

SECTION B-B

名稱	趟門呔加工圖	制圖	HHQ	2022-3-30	修改			
材料	X86123	復核			日期			
顏色	ECK3X10063S-XF2 三塗(深灰)	批准			圖號	J857-MH-27		

美特鋁質 有限公司
MIDI Aluminium Fabricator Ltd.

工程號 J857 地盤 啓德6552

产品编号	L(MM)	数量	A	N	M	B	N1	M1	备注
J857-SD20-20R	2620	26	110	8	3	145.5	1223	1397	
J857-SD21-20R	2320	77	110	7	2	145.5	1208	1112	

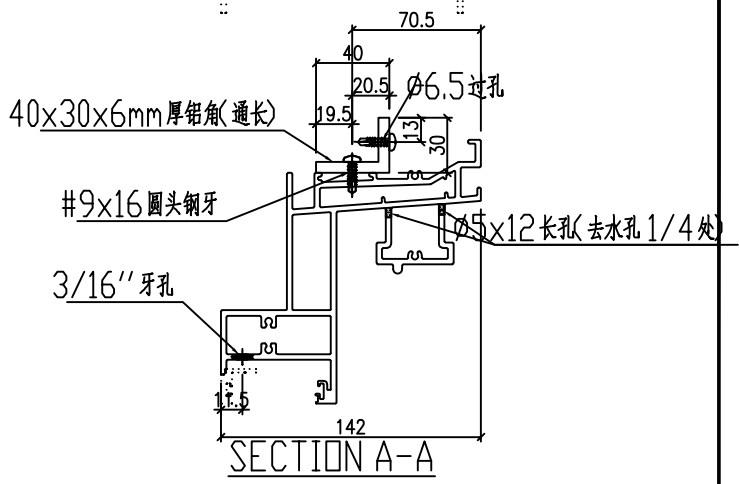
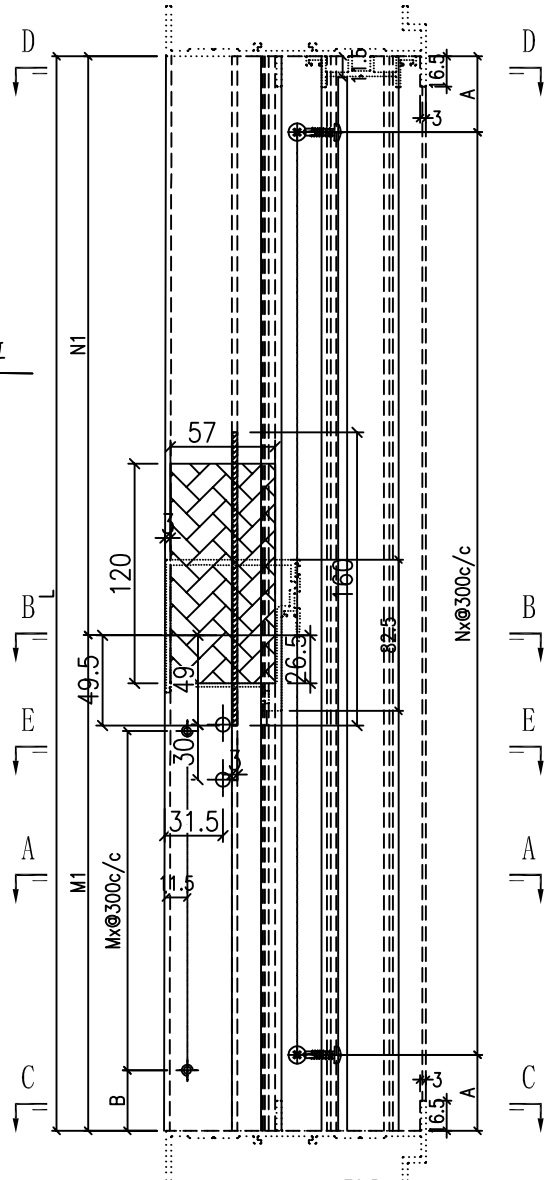
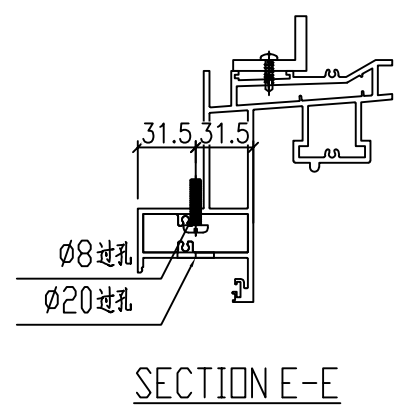
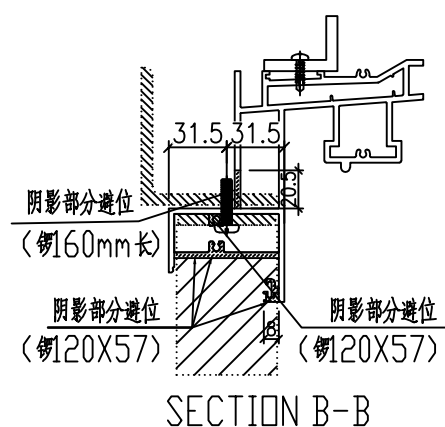
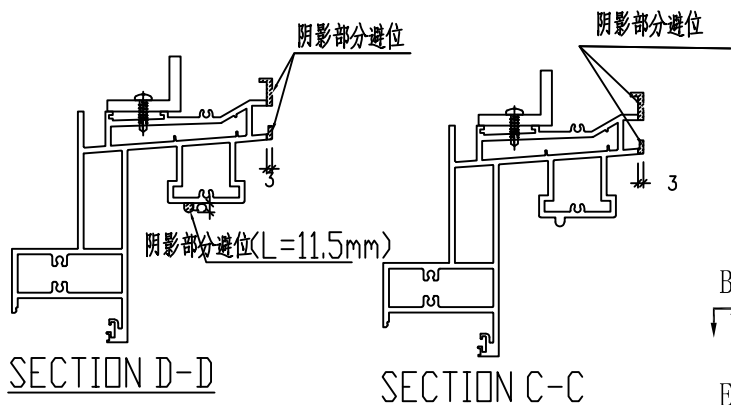

名稱	型材加工圖	制圖	HHQ	2022-3-24	修改			
材料	X86116+40x30x6mm厚铝角	復核			日期			
顏色	ECK3X10063S-XF2 三塗(深灰)	批准			圖號	J857-MH-20R		

 美特鋁質 有限公司 MIDI Aluminium Fabricator Ltd.			
工程號	J857	地盤	啓德6552

产品编号	L(MM)	数量	A	N	M	B	N1	M1	备注
J857-SD20-21R	2620	26	110	8	3	145.5	1223	1397	
J857-SD21-21R	2320	77	110	7	2	145.5	1208	1112	

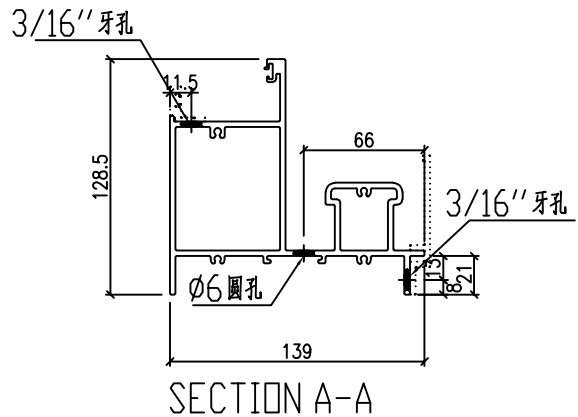
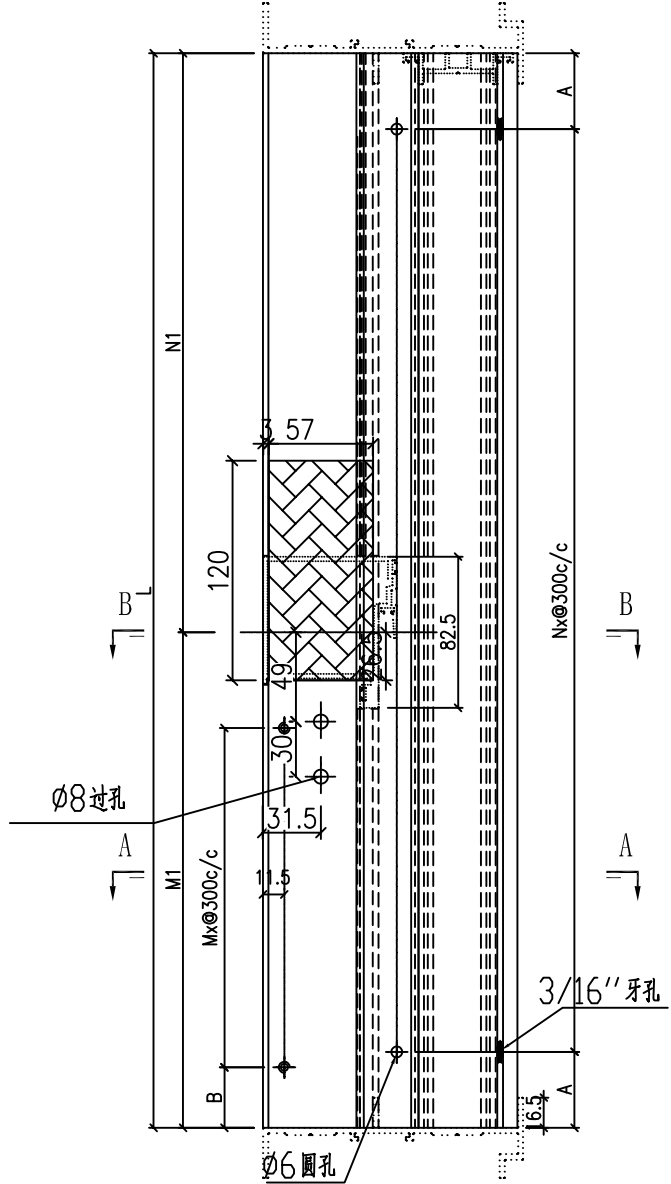
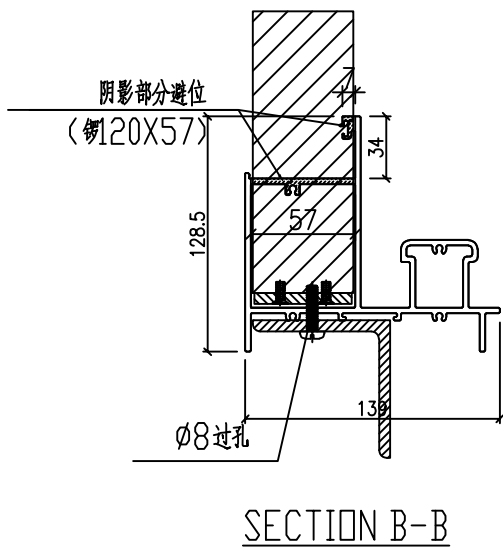

名稱	型材加工圖	制圖	HHQ	2022-3-24	修改			
材料	X86117	復核			日期			
顏色	ECK3X10063S-XF2 三塗(深灰)	批准			圖號	J857-MH-21R		

EG-DWG3



美特鋁質 有限公司
MIDI Aluminium Fabricator Ltd.

产品编号	L(MM)	数量	A	N	M	B	N1	M1	备注
J857-SD20-23R	1273	26	239.5	3	300	133.5			
J857-SD21-23R	988	77	254.5	2	300	133.5			

工程號	J857	地盤	啓德6552
-----	------	----	--------

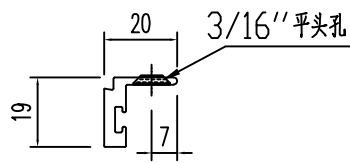
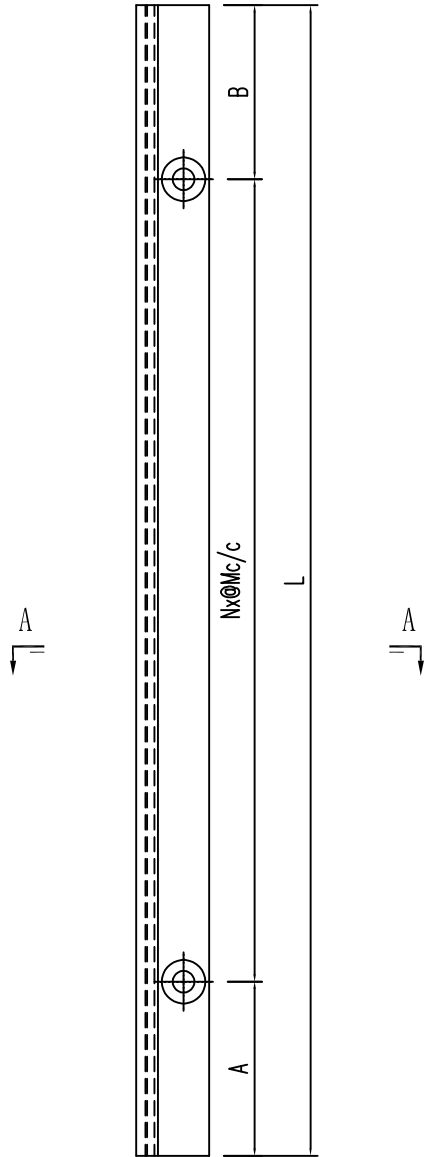

SECTION A-A

名稱	型材加工圖	制圖	HHQ	2022-3-30	修改			
材料	X86130	復核			日期			
顏色	ECK3X10063S-XF2 三塗(深灰)	批准			圖號	J857-MH-23R		

EG-DWG3



美特鋁質 有限公司
MIDI Aluminium Fabricator Ltd.

产品编号	L(MM)	数量	A	N	M	B	N1	M1	备注
J857-SD20-24R	1273	26	239.5	3	300	133.5			
J857-SD21-24R	988	77	254.5	2	300	133.5			

工程號	J857	地盤	啓德6552
-----	------	----	--------

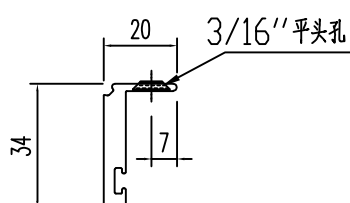
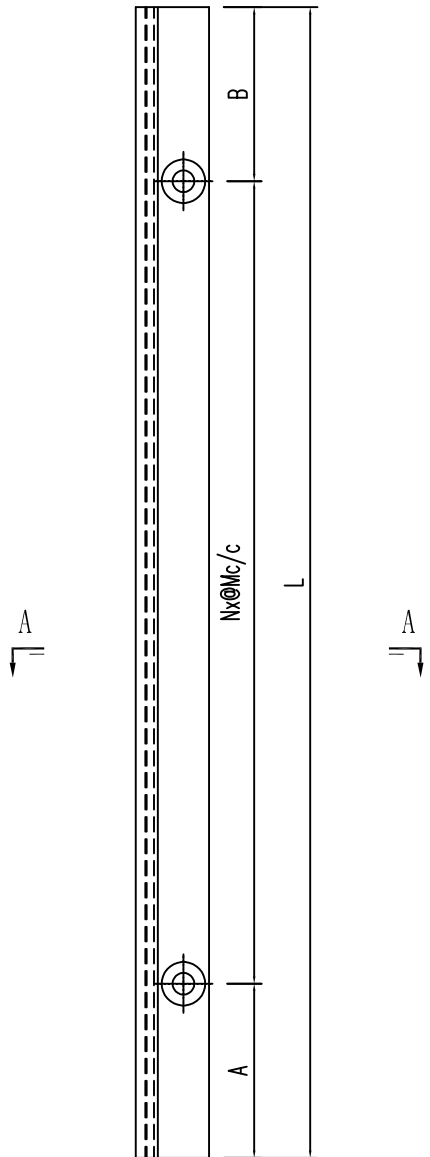

SECTION A-A

名稱	型材加工圖	制圖	HHQ	2022-3-30	修改			
材料	X86247	復核			日期			
顏色	ECK3X10063S-XF2 三塗(深灰)	批准			圖號	J857-MH-24R		

 美特鋁質 有限公司 MIDI Aluminium Fabricator Ltd.			
工程號	J857	地盤	啓德6552

产品编号	L(mm)	数量	A	N	M	B	N1	M1	备注
J857-SD20-26R	1254	26	177	3					
J857-SD21-26R	1239	77	169.5	3					

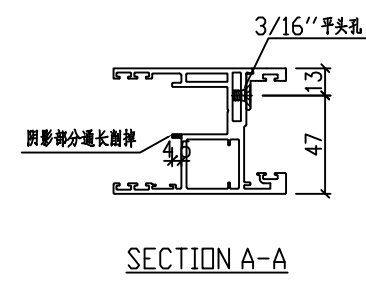
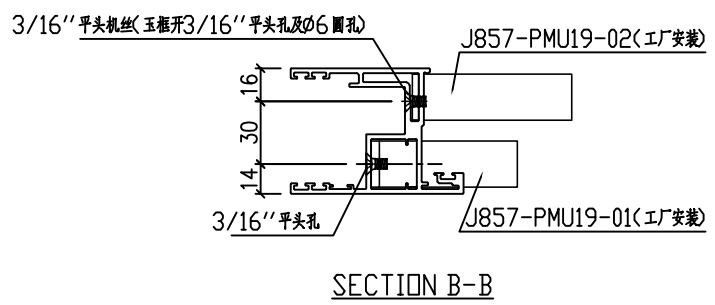
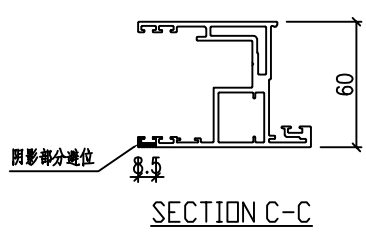
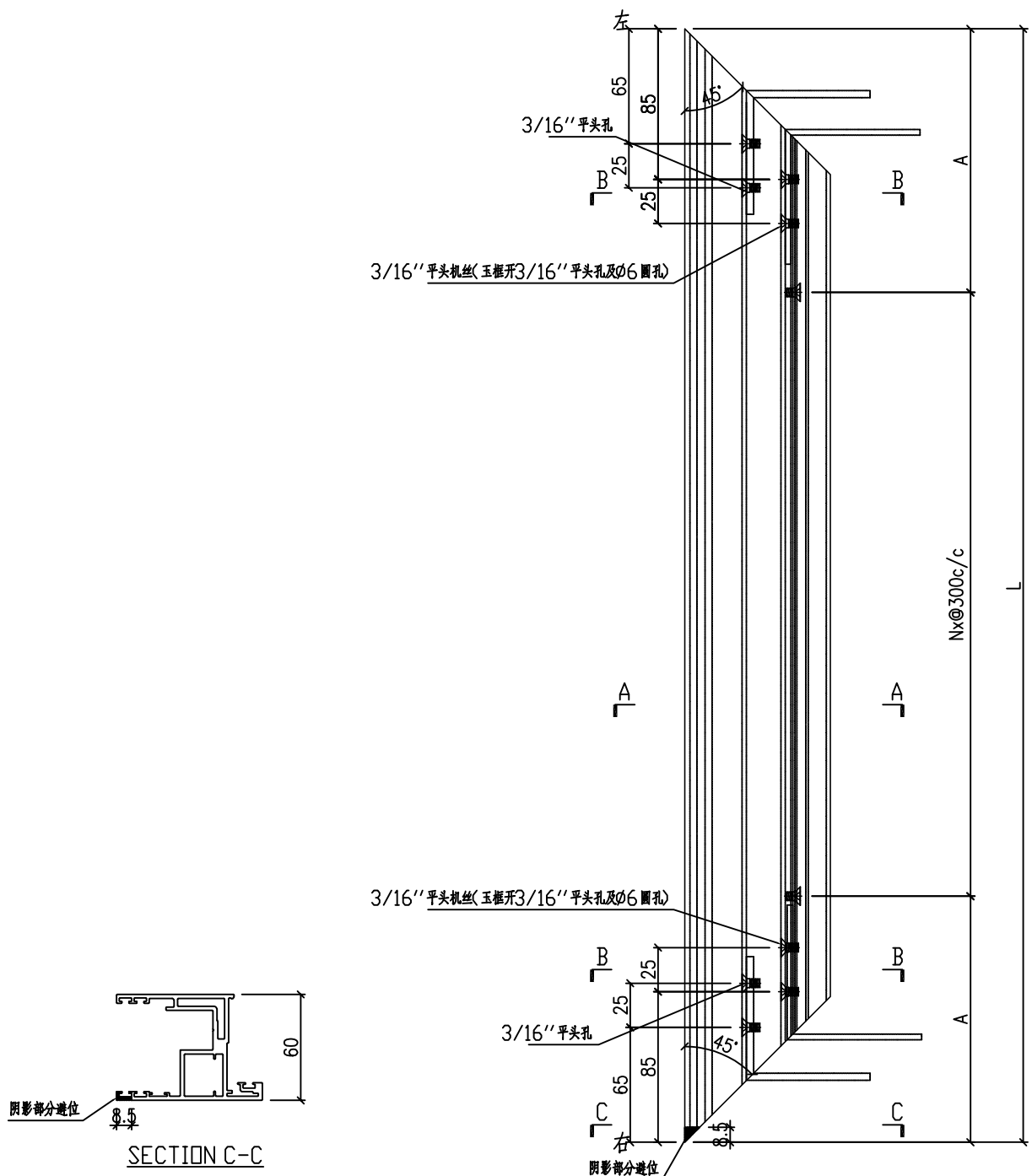

名稱	趟門压加工圖	制圖	HHQ	2022-3-30	修改			
材料	X86123	復核			日期			
顏色	ECK3X10063S-XF2 三塗(深灰)	批准			圖號	J857-MH-26R		

 美特鋁質 有限公司 MIDI Aluminium Fabricator Ltd.			
工程號	J857	地盤	啓德6552

产品编号	L(MM)	数量	N	M	A	B	C	D	备注
J857-PMU18-01		800							

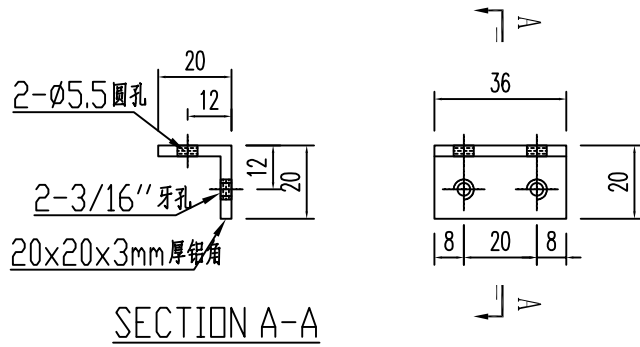

产品编号	L(MM)	数量	N	M	A	B	C	D	备注
J857-PMU18-02		400							

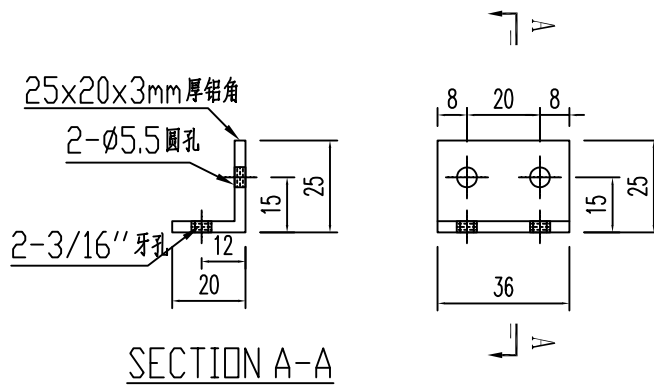

名稱	型材加工圖	制圖	HHQ	2022-3-30	修改			
材料	25x20x3mm厚鋁角+20x20x3mm厚鋁角	復核			日期			
顏色	MILL	批准			圖號	J857-PMU18		

 美特鋁質 有限公司 MIDI Aluminium Fabricator Ltd.			
工程號	J851	地盤	青衣明翹匯

产品编号	L(mm)	数量	A	N	M	B	N1	M1	备注
J857-PMU19-01		2500							

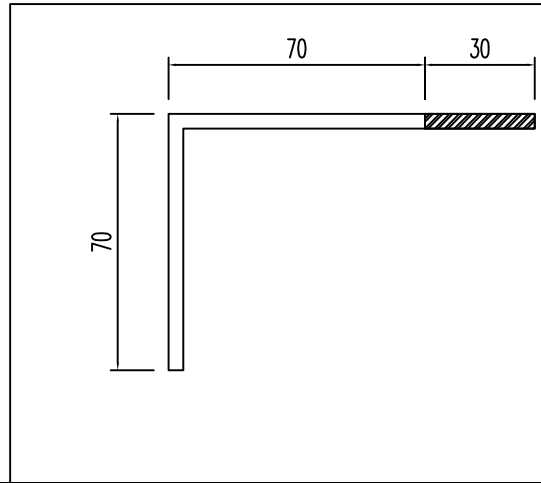
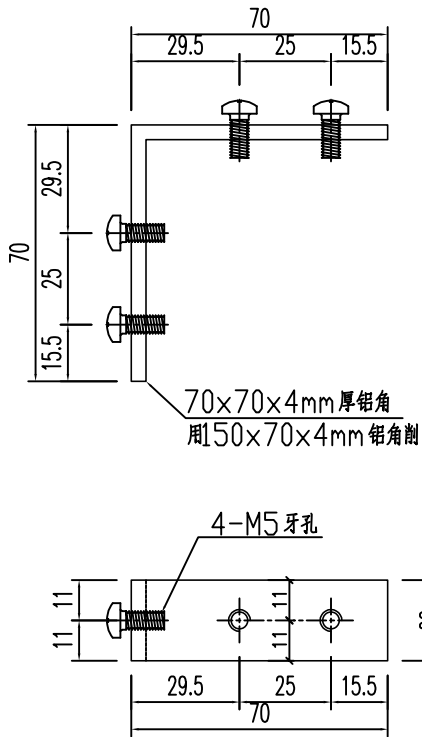

产品编号	L(mm)	数量	A	N	M	B	N1	M1	备注
J857-PMU19-02		2500							

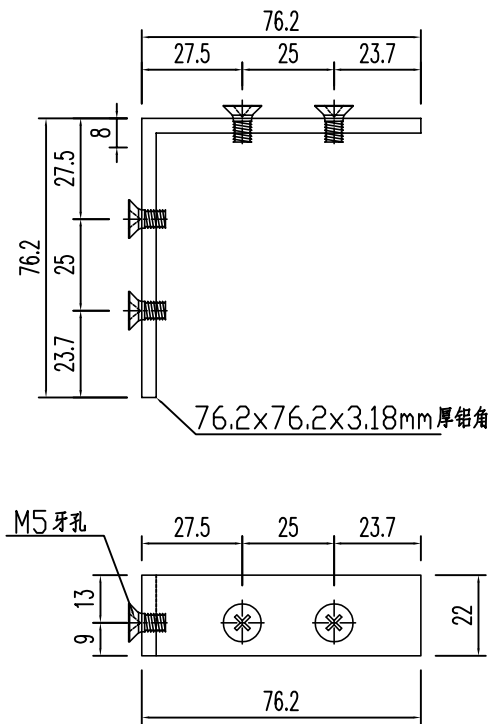

名稱	附件加工圖	制圖	HHQ	2022-3-30	修改			
材料	N00874	復核			日期			
顏色	MILL	批准			圖號	J857-PMU19		

 美特鋁質 有限公司 MIDI Aluminium Fabricator Ltd.	产品编号	L(mm)	数量	A	N	M	B	N1	M1	备注	
	J851-AL19-01		300								
工程號	J851	地盤	青衣明翹匯								

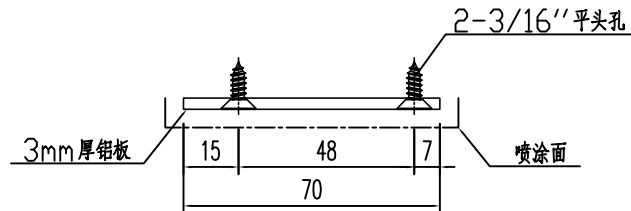
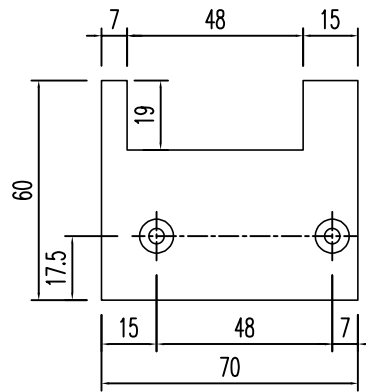

产品编号	L(mm)	数量	A	N	M	B	N1	M1	备注
J851-AL19-01R		300							

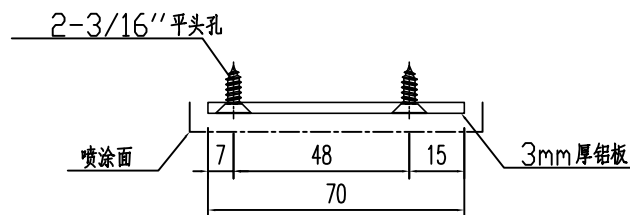
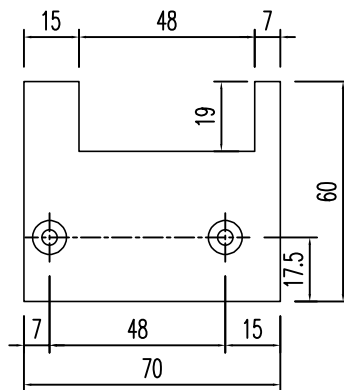

名稱	附件加工圖	制圖	HHQ	2022-3-30	修改			
材料	3mm厚鋁板	復核			日期			
顏色	ECK3X10063S-XF2 三塗(深灰)	批准			圖號	J857-PMU21		



美特鋁質 有限公司
MIDI Aluminium Fabricator Ltd.

工程號 J851 地盤 青衣明翹匯

散件送地盤

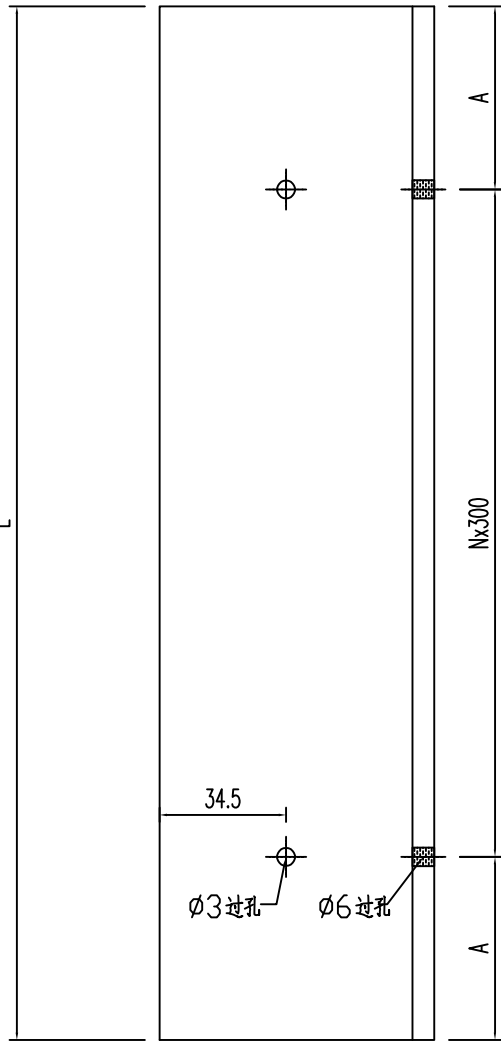

产品编号	L(MM)	数量	A	N	M	B	N1	M1	备注
J857-SD1-16	1040	27	70	3					
J857-SD3-16	774	27	87	2					
J857-SD5-16	749	54	74.5	2					
J857-SD7-16	1059	27	79.5	3					
J857-SD11-16	699	23	49.5	2					
J857-SD13-16	1090	23	95	3					

J857-SD2-16R	1074	27	87	3					
J857-SD3-16R	774	23	87	2					
J857-SD5-16R	749	54	74.5	2					
J857-SD7-16R	1059	27	79.5	3					
J857-SD11-16R	699	27	49.5	2					
J857-SD13-16R	1090	23	95	3					

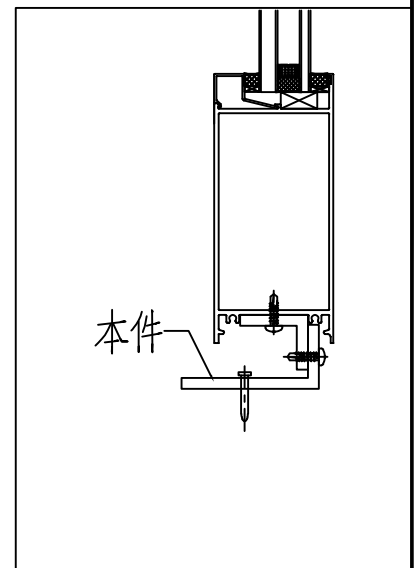
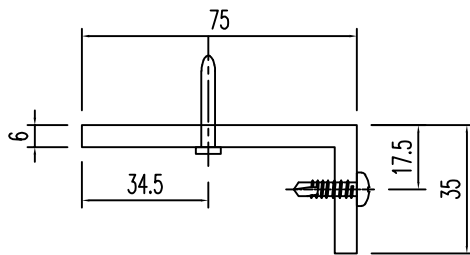
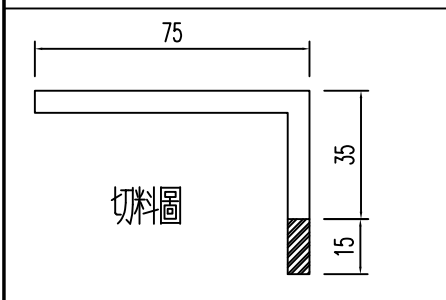

名稱	附件加工圖	制圖	HHQ	2022-3-30	修改			
材料	75x50x6mm鋁角	復核			日期			
顏色	MILL	批准			圖號	J857-PMU22		

工程號 J851 地盤 青衣明翹匯

散件送地盤

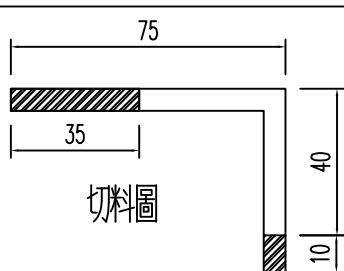
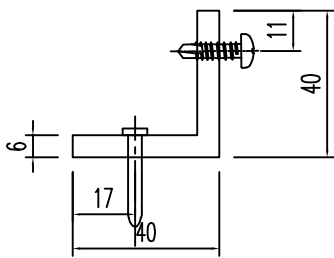
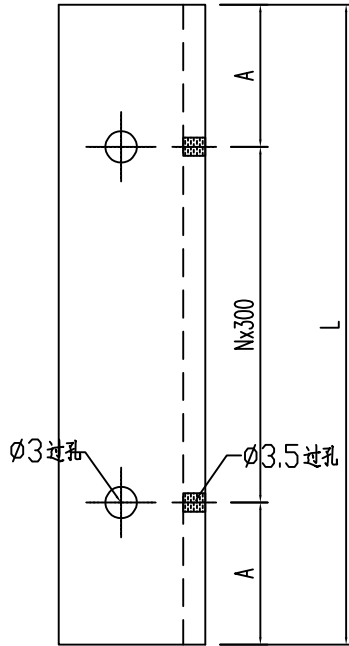

产品编号	L(MM)	数量	A	N	M	B	N1	M1	备注
J857-SD1-17	2634.5	27	17.25	8					
J857-SD3-17	2175.5	27	37.75	7					
J857-SD5-17	2050.5	54	125.25	6					
J857-SD7-17	2590.5	27	95.25	8					
J857-SD11-17	2000.5	23	100.25	6					
J857-SD13-17	2434.5	23	167.25	7					

J857-SD2-17	2425.5	27	162.75	7					
J857-SD3-17	2175.5	23	37.75	7					
J857-SD5-17	2050.5	54	125.25	6					
J857-SD7-17	2590.5	27	95.25	8					
J857-SD11-17	2000.5	27	100.25	6					
J857-SD13-17	2434.5	23	167.25	7					

J857-SD20-17	2620	26	110	8					
J857-SD21-17	2320	77	110	7					
J857-SD22-17	2320	77	110	7					

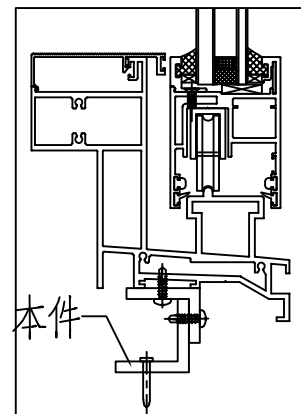

名稱	附件加工圖	制圖	HHQ	2022-3-30	修改			
材料	75x50x6mm鋁角	復核			日期			
顏色	MILL	批准			圖號	J857-PMU23		

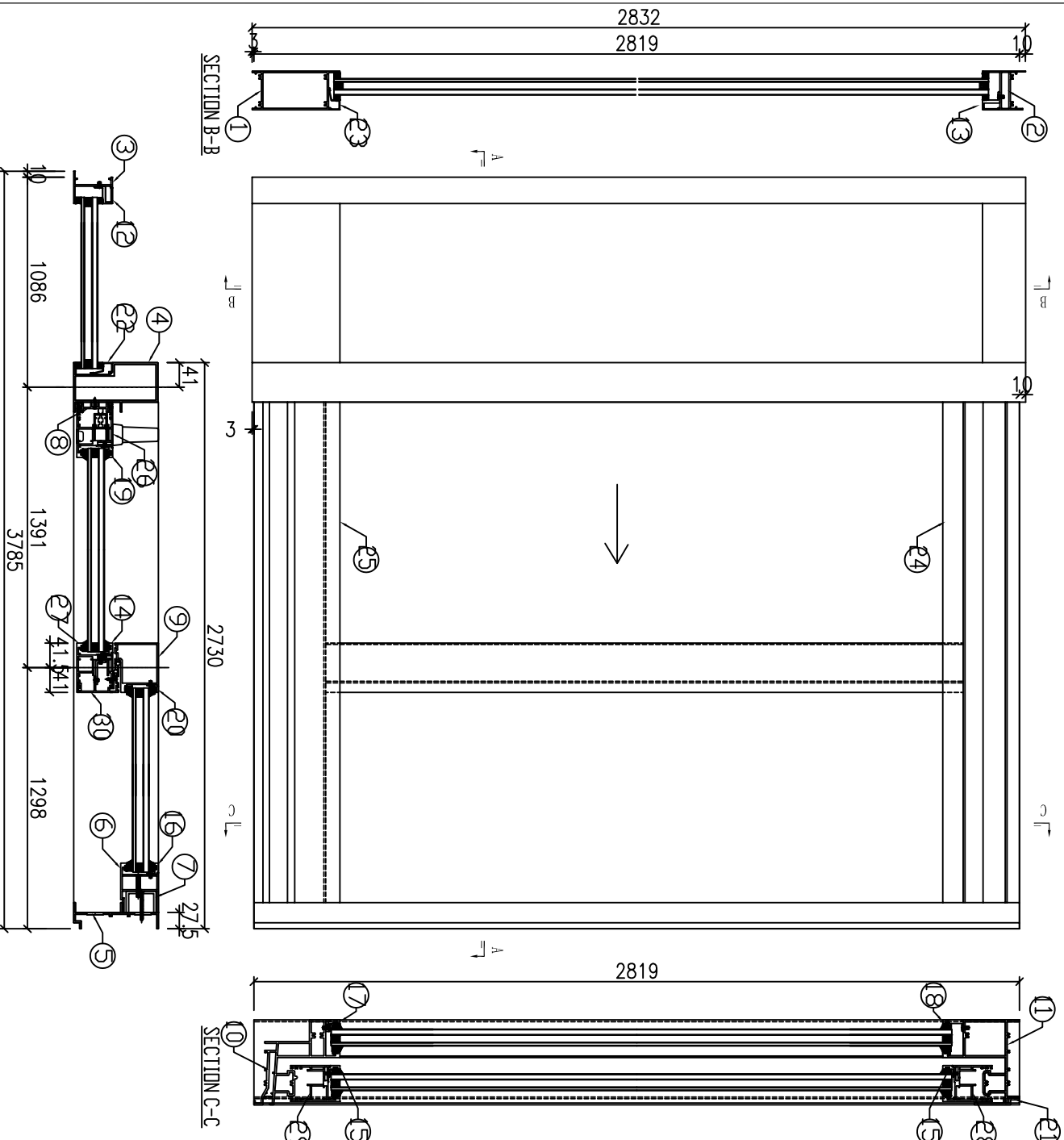

序号	产品编号	料号	产品名称	L(mm)	数量	备注
1	J857-SD1-1	X86111	框底横	1050	27	
2	J857-SD1-2	X86239	框顶横	1050	27	
3	J857-MU-1	X86238	框竖企	2832	27	
4	J857-MU-2	X86128	大中框企料	2832	27	
5	J857-MU-3	X86118	趟门边框	2819	27	
6	J857-MU-4	X86127	框门企夹边	2602.5	27	
7	J857-MU-5	35.5x50x35.5x4mm厚铝槽		2602.5	27	
8	J857-MU-6	X86126	门企夹边	2756.5	27	
9	J857-MU-7	X86264	框勾企	2604.5	27	
10	J857-SD1-3	X86116	趟门底横	2636.5	27	
11	J857-SD1-4	X86117	趟门顶横	2636.5	27	
12	J857-MU-8	X86240	玻璃线一	2655	27	
13	J857-SD1-5	X86240	玻璃线一	1001	27	
14	J857-MU-9	X86130	玻璃线	2578.5	27	
15	J857-SD1-9	X86130	玻璃线	1232	54	
16	J857-MU-10	X86130	玻璃线	2593.5	27	
17	J857-SD1-10	X86130	玻璃线	1146.5	27	
18	J857-SD1-11	X86247	玻璃线	1146.5	27	
19	J857-MU-11	X86130	玻璃线	2578.5	27	
20	J857-MU-12	X86265	玻璃线二	2593.5	27	
21	J857-SD1-12	X86190	趟门外盖	2502.5	27	
22	直切	X86194	中空玻璃线	2655	27	
23	直切	X86194	中空玻璃线	1001	27	
24	直切	X86131	扣盖	1274	27	
25	直切	X86196	扣盖	1274	27	
26	J857-MU-13	X86123	趟门玉	2711.5	27	
27	J857-MU-14	X86123	趟门玉	2711.5	27	
28	J857-SD1-13	X86123	趟门玉	1397	27	
29	J857-SD1-14	X86123	趟门玉	1397	27	

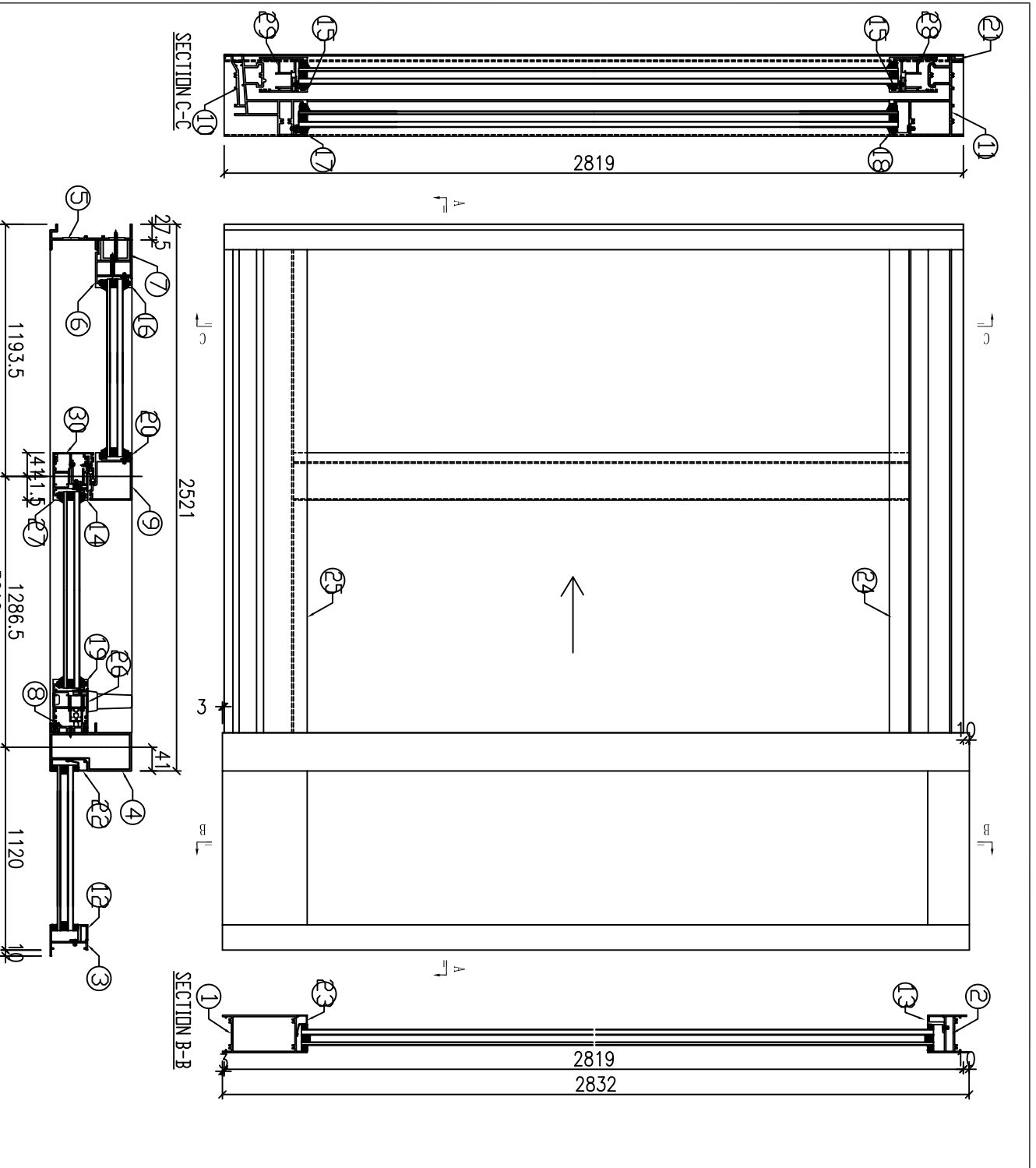

序号	产品编号	料号	产品名称	L (mm)	数量	备注
1	J857-SD2-1R	X86111	梗底横	1084	1	
2	J857-SD2-2R	X86239	梗顶横	1084	1	
3	J857-MU-1R	X86238	梗边企	2832	1	
4	J857-MU-2R	X86128	大中框企料	2832	1	
5	J857-MU-3R	X86118	趟门边框	2819	1	
6	J857-MU-4R	X86127	趟门企夹边	2602.5	1	
7	J857-MU-5R	35.5x50x35.5x4mm厚铝槽		2602.5	1	
8	J857-MU-6R	X86126	门企夹边	2756.5	1	
9	J857-MU-7R	X86264	梗勾企	2604.5	1	
10	J857-SD2-3R	X86116	趟门底横	2427.5	1	
11	J857-SD2-4R	X86117	趟门顶横	2427.5	1	
12	J857-MU-8R	X86240	玻璃线一	2655	1	
13	J857-SD2-5R	X86240	玻璃线一	1035	1	
14	J857-MU-9	X86130	玻璃线	2578.5	1	
15	J857-SD2-9	X86130	玻璃线	1127.5	2	
16	J857-MU-10R	X86130	玻璃线	2593.5	1	
17	J857-SD2-10R	X86130	玻璃线	1042.5	1	
18	J857-SD2-11R	X86247	玻璃线	1042.5	1	
19	J857-MU-11R	X86130	玻璃线	2578.5	1	
20	J857-MU-12R	X86265	玻璃线二	2593.5	1	
21	J857-SD2-12	X86190	趟门外盖	2393.5	1	
22	直切	X86194	中空玻璃线	2655	1	
23	直切	X86194	中空玻璃线	1035	1	
24	直切	X86131	扣盖	1219	1	
25	直切	X86196	扣盖	1219	1	
26	J857-MU-13R	X86123	趟门玉	2711.5	1	
27	J857-MU-14R	X86123	趟门玉	2711.5	1	
28	J857-SD2-13R	X86123	趟门玉	1292.5	1	
29	J857-SD2-14R	X86123	趟门玉	1292.5	1	

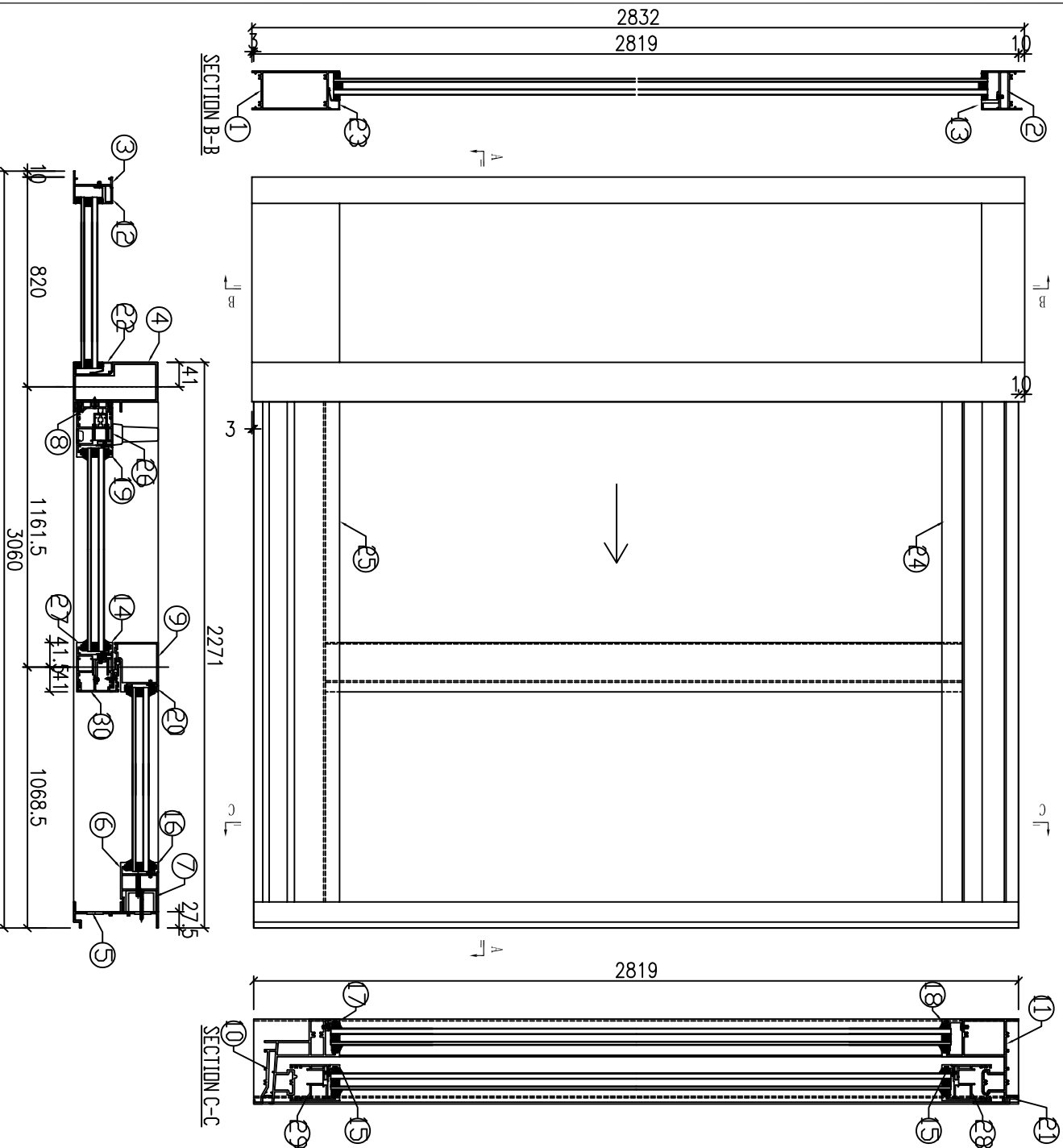

序号	产品编号	料号	产品名称	L (mm)	数量	备注
1	J857-SD3-1	X86111	框底横	784	1	
2	J857-SD3-2	X86239	框顶横	784	1	
3	J857-MU-1	X86238	框竖企	2832	1	
4	J857-MU-2	X86128	大中框企料	2832	1	
5	J857-MU-3	X86118	趟门边框	2819	1	
6	J857-MU-4	X86127	梗门企夹边	2602.5	1	
7	J857-MU-5	35.5x50x35.5x4mm厚铝槽		2602.5	1	
8	J857-MU-6	X86126	门企夹边	2756.5	1	
9	J857-MU-7	X86264	梗勾企	2604.5	1	
10	J857-SD3-3	X86116	趟门底横	2177.5	1	
11	J857-SD3-4	X86117	趟门顶横	2177.5	1	
12	J857-MU-8	X86240	玻璃线一	2655	1	
13	J857-SD3-5	X86240	玻璃线一	735	1	
14	J857-MU-9	X86130	玻璃线	2578.5	1	
15	J857-SD3-9	X86130	玻璃线	1002.5	2	
16	J857-MU-10	X86130	玻璃线	2593.5	1	
17	J857-SD3-10	X86130	玻璃线	917	1	
18	J857-SD3-11	X86247	玻璃线	917	1	
19	J857-MU-11	X86130	玻璃线	2578.5	1	
20	J857-MU-12	X86265	玻璃线二	2593.5	1	
21	J857-SD3-12	X86190	趟门外盖	2143.5	1	
22	直切	X86194	中空玻璃线	2655	1	
23	直切	X86194	中空玻璃线	735	1	
24	直切	X86131	扣盖	1094.5	1	
25	直切	X86196	扣盖	1094.5	1	
26	J857-MU-13	X86123	趟门玉	2711.5	1	
27	J857-MU-14	X86123	趟门玉	2711.5	1	
28	J857-SD3-13	X86123	趟门玉	1167.5	1	
29	J857-SD3-14	X86123	趟门玉	1167.5	1	
30	J857-MU-15	X86122	趟门勾企	2711.5	1	

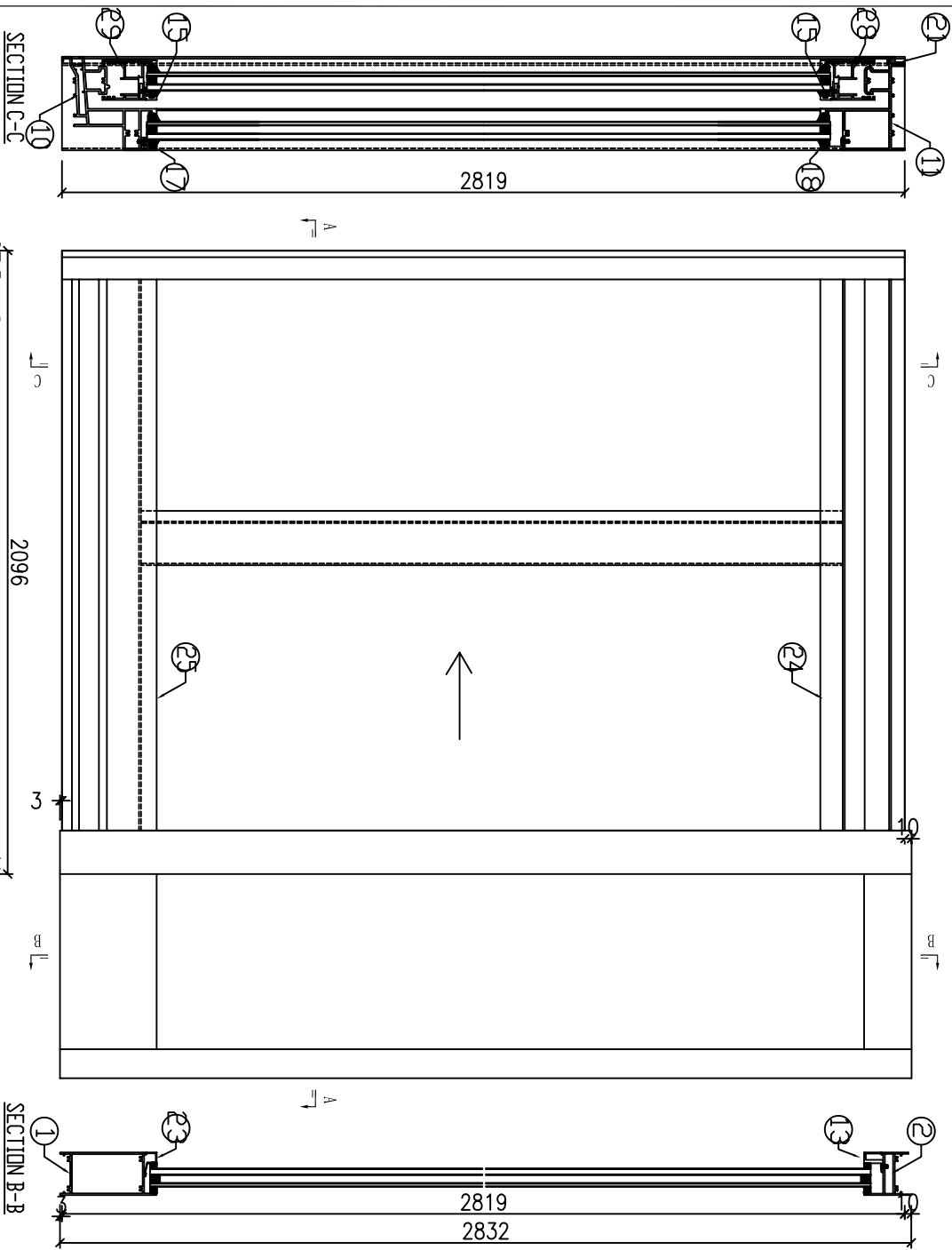

序号	产品编号	料号	产品名称	L (mm)	数量	备注
1	J857-SD11-1R	X86111	梗底横	709	1	
2	J857-SD11-2R	X86239	梗顶横	709	1	
3	J857-MU-1R	X86238	梗边企	2832	1	
4	J857-MU-2R	X86128	大中梗企料	2832	1	
5	J857-MU-3R	X86118	趟门边框	2819	1	
6	J857-MU-4R	X86127	框门企夹边	2602.5	1	
7	J857-MU-5R	35.5x50x35.5x4mm厚铝槽		2602.5	1	
8	J857-MU-6R	X86126	门企夹边	2756.5	1	
9	J857-MU-7R	X86264	梗勾企	2604.5	1	
10	J857-SD11-3R	X86116	趟门底横	2002.5	1	
11	J857-SD11-4R	X86117	趟门顶横	2002.5	1	
12	J857-MU-8R	X86240	玻璃线一	2655	1	
13	J857-SD11-5R	X86240	玻璃线一	660	1	
14	J857-MU-9	X86130	玻璃线	2578.5	1	
15	J857-SD11-9	X86130	玻璃线	915	2	
16	J857-MU-10R	X86130	玻璃线	2593.5	1	
17	J857-SD11-10R	X86130	玻璃线	829.5	1	
18	J857-SD11-11R	X86247	玻璃线	829.5	1	
19	J857-MU-11R	X86130	玻璃线	2578.5	1	
20	J857-MU-12R	X86265	玻璃线二	2593.5	1	
21	J857-SD11-12	X86190	趟门外盖	1968.5	1	
22	直切	X86194	中空玻璃线	2655	1	
23	直切	X86194	中空玻璃线	660	1	
24	直切	X86131	扣盖	1006.5	1	
25	直切	X86196	扣盖	1006.5	1	
26	J857-MU-13R	X86123	趟门玉	2711.5	1	
27	J857-MU-14R	X86123	趟门玉	2711.5	1	
28	J857-SD11-13R	X86123	趟门玉	1080	1	
29	J857-SD11-14R	X86123	趟门玉	1080	1	
30	J857-MU-15R	X86122	趟门勾企	2711.5	1	

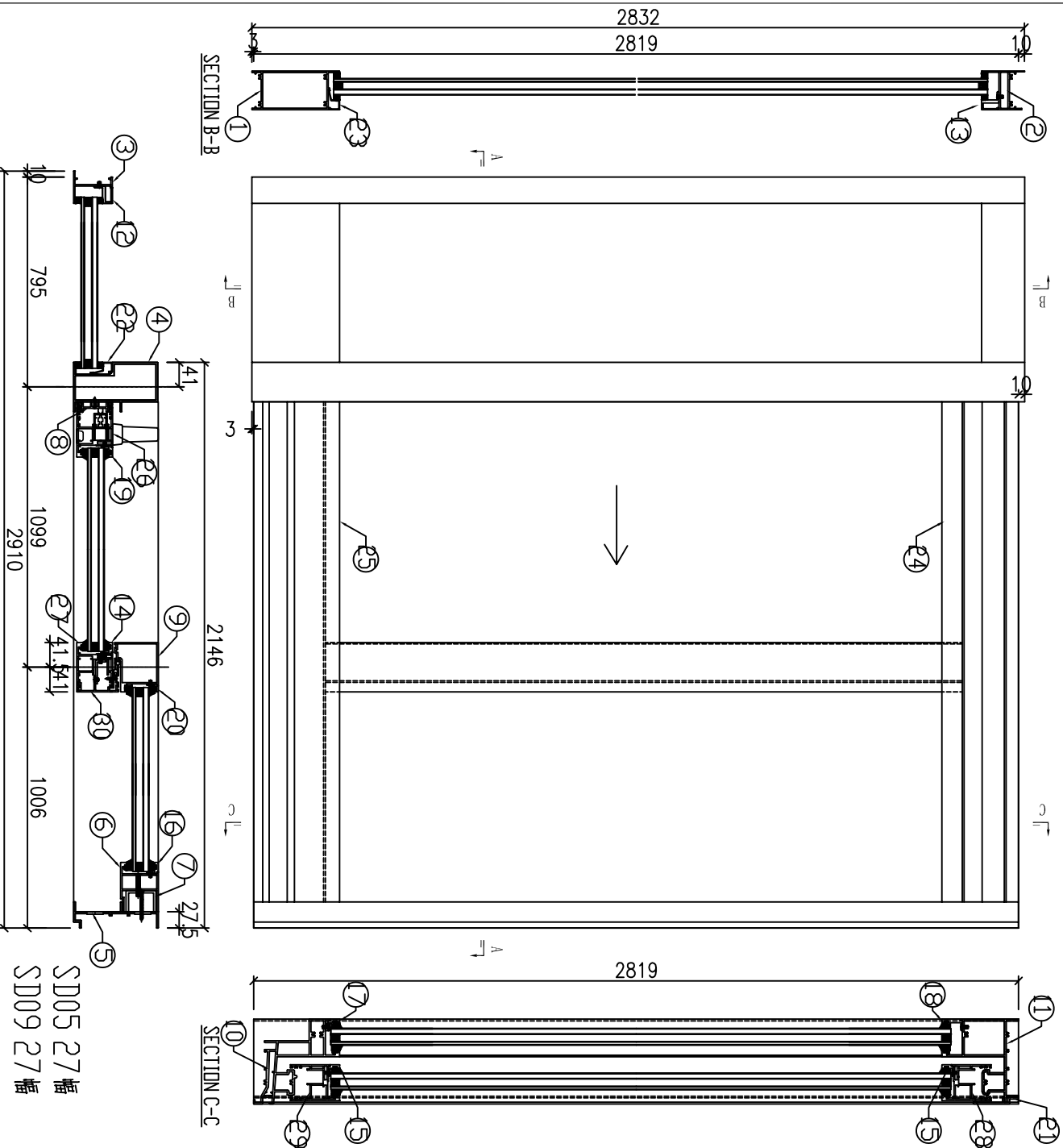

序号	产品编号	料号	产品名称	L(mm)	数量	备注
1	J857-SD5-1	X86111	框底横	759	1	
2	J857-SD5-2	X86239	框顶横	759	1	
3	J857-MU-1	X86238	框竖企	2832	1	
4	J857-MU-2	X86128	大中框企料	2832	1	
5	J857-MU-3	X86118	趟门边框	2819	1	
6	J857-MU-4	X86127	框门企夹边	2602.5	1	
7	J857-MU-5	35.5x50x35.5x4mm厚铝槽	框门企夹边	2602.5	1	
8	J857-MU-6	X86126	门企夹边	2756.5	1	
9	J857-MU-7	X86264	框勾企	2604.5	1	
10	J857-SD5-3	X86116	趟门底横	2052.5	1	
11	J857-SD5-4	X86117	趟门顶横	2052.5	1	
12	J857-MU-8	X86240	玻璃线一	2655	1	
13	J857-SD5-5	X86240	玻璃线一	710	1	
14	J857-MU-9	X86130	玻璃线	2578.5	1	
15	J857-SD5-9	X86130	玻璃线	940	2	
16	J857-MU-10	X86130	玻璃线	2593.5	1	
17	J857-SD5-10	X86130	玻璃线	854.5	1	
18	J857-SD5-11	X86247	玻璃线	854.5	1	
19	J857-MU-11	X86130	玻璃线	2578.5	1	
20	J857-MU-12	X86265	玻璃线二	2593.5	1	
21	J857-SD5-12	X86190	趟门外盖	2018.5	1	
22	直切	X86194	中空玻璃线	2655	1	
23	直切	X86194	中空玻璃线	710	1	
24	直切	X86131	扣盖	1031.5	1	
25	直切	X86196	扣盖	1031.5	1	
26	J857-MU-13	X86123	趟门玉	2711.5	1	
27	J857-MU-14	X86123	趟门玉	2711.5	1	
28	J857-SD5-13	X86123	趟门玉	1105	1	
29	J857-SD5-14	X86123	趟门玉	1105	1	
30	J857-MU-15	X86122	趟门勾企	2711.5	1	

SD05 27 框
SD09 27 框

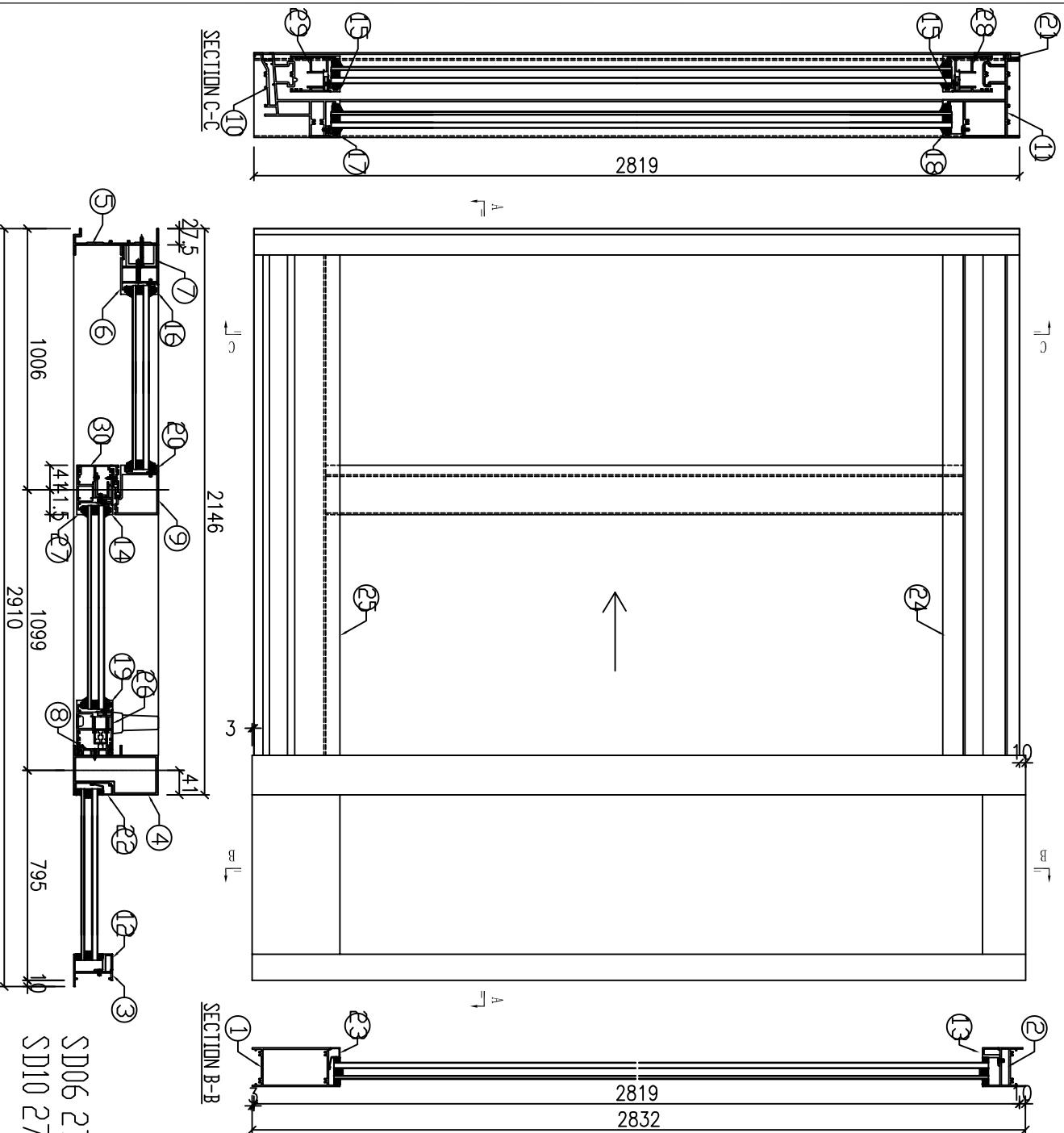

序号	产品编号	料号	产品名称	L(mm)	数量	备注
1	J857-SD5-1R	X86111	框底横	759	1	
2	J857-SD5-2R	X86239	框顶横	759	1	
3	J857-MU-1R	X86238	框边企	2832	1	
4	J857-MU-2R	X86128	大中框企料	2832	1	
5	J857-MU-3R	X86118	趟门边框	2819	1	
6	J857-MU-4R	X86127	框门企夹边	2602.5	1	
7	J857-MU-5R	35.5x50x35.5x4mm厚铝槽	框门企夹边	2602.5	1	
8	J857-MU-6R	X86126	门企夹边	2756.5	1	
9	J857-MU-7R	X86264	框勾企	2604.5	1	
10	J857-SD5-3R	X86116	趟门底横	2052.5	1	
11	J857-SD5-4R	X86117	趟门顶横	2052.5	1	
12	J857-MU-8R	X86240	玻璃线一	2655	1	
13	J857-SD5-5R	X86240	玻璃线一	710	1	
14	J857-MU-9	X86130	玻璃线	2578.5	1	
15	J857-SD5-9	X86130	玻璃线	940	2	
16	J857-MU-10R	X86130	玻璃线	2593.5	1	
17	J857-SD5-10R	X86130	玻璃线	854.5	1	
18	J857-SD5-11R	X86247	玻璃线	854.5	1	
19	J857-MU-11R	X86130	玻璃线	2578.5	1	
20	J857-MU-12R	X86265	玻璃线二	2593.5	1	
21	J857-SD5-12	X86190	趟门外盖	2018.5	1	
22	直切	X86194	中空玻璃线	2655	1	
23	直切	X86194	中空玻璃线	710	1	
24	直切	X86131	扣盖	1031.5	1	
25	直切	X86196	扣盖	1031.5	1	
26	J857-MU-13R	X86123	趟门玉	2711.5	1	
27	J857-MU-14R	X86123	趟门玉	2711.5	1	
28	J857-SD5-13R	X86123	趟门玉	1105	1	
29	J857-SD5-14R	X86123	趟门玉	1105	1	
30	J857-MU-15R	X86122	趟门勾企	2711.5	1	

SD06 27 框
SD10 27 框

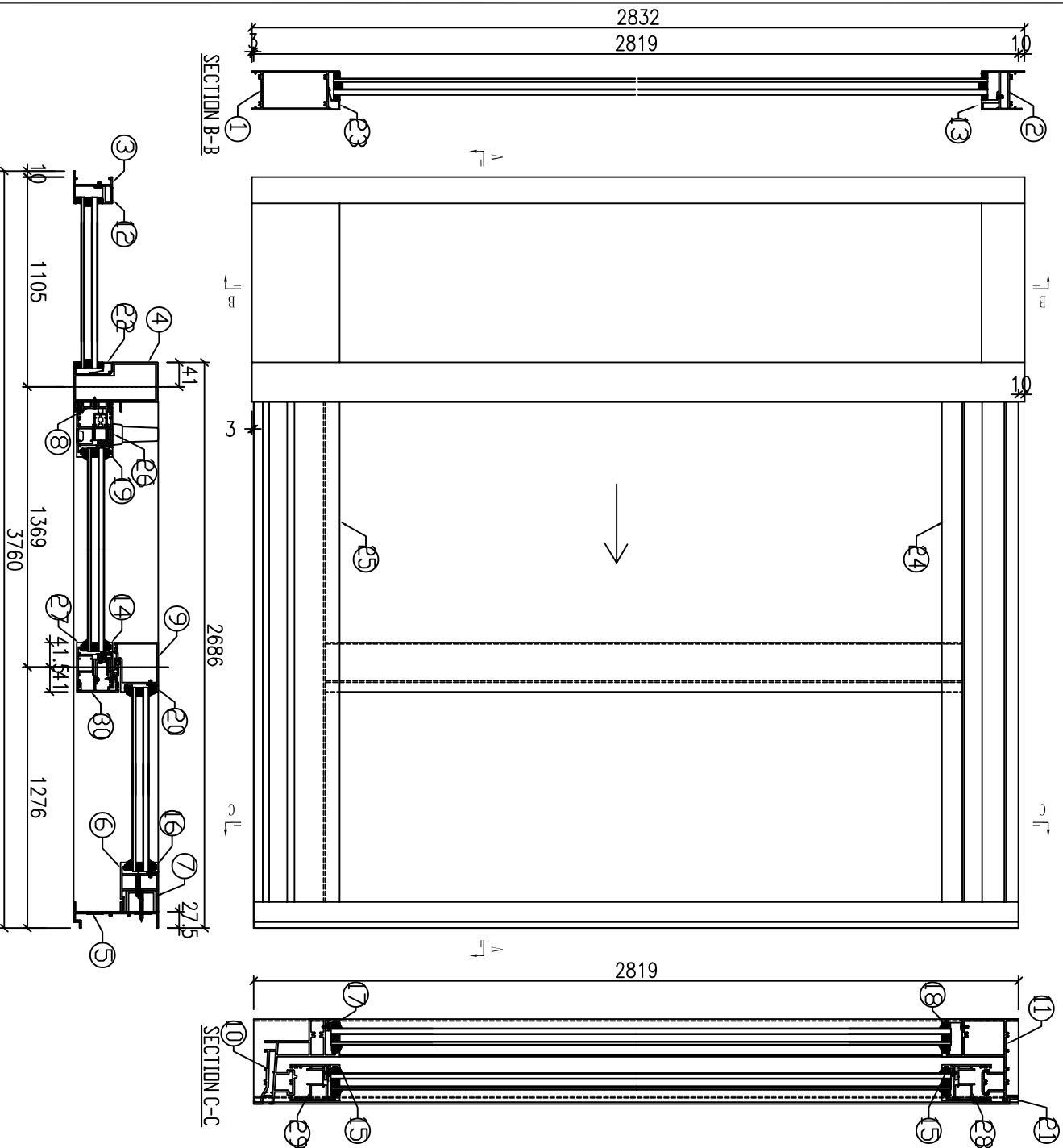

序号	产品编号	料号	产品名称	L (mm)	数量	备注
1	J857-SD7-1	X86111	硬底横	1069	1	
2	J857-SD7-2	X86239	硬顶横	1069	1	
3	J857-MU-1	X86238	硬边企	2832	1	
4	J857-MU-2	X86128	大中梗企料	2832	1	
5	J857-MU-3	X86118	趟门边框	2819	1	
6	J857-MU-4	X86127	梗门企夹边	2602.5	1	
7	J857-MU-5	35.5x50x35.5x4mm厚铝槽		2602.5	1	
8	J857-MU-6	X86126	门企夹边	2756.5	1	
9	J857-MU-7	X86264	梗勾企	2604.5	1	
10	J857-SD7-3	X86116	趟门底横	2592.5	1	
11	J857-SD7-4	X86117	趟门顶横	2592.5	1	
12	J857-MU-8	X86240	玻璃线一	2655	1	
13	J857-SD7-5	X86240	玻璃线一	1020	1	
14	J857-MU-9	X86130	玻璃线	2578.5	1	
15	J857-SD7-9	X86130	玻璃线	1210	2	
16	J857-MU-10	X86130	玻璃线	2593.5	1	
17	J857-SD7-10	X86130	玻璃线	1124.5	1	
18	J857-SD7-11	X86247	玻璃线	1124.5	1	
19	J857-MU-11	X86130	玻璃线	2578.5	1	
20	J857-MU-12	X86265	玻璃线二	2593.5	1	
21	J857-SD7-12	X86190	趟门外盖	2493.5	1	
22	直切	X86194	中空玻璃线	2655	1	
23	直切	X86194	中空玻璃线	1020	1	
24	直切	X86131	扣盖	1269.5	1	
25	直切	X86196	扣盖	1269.5	1	
26	J857-MU-13	X86123	趟门玉	2711.5	1	
27	J857-MU-14	X86123	趟门玉	2711.5	1	
28	J857-SD7-13	X86123	趟门玉	1375	1	
29	J857-SD7-14	X86123	趟门玉	1375	1	
30	J857-MU-15	X86122	趟门勾企	2711.5	1	

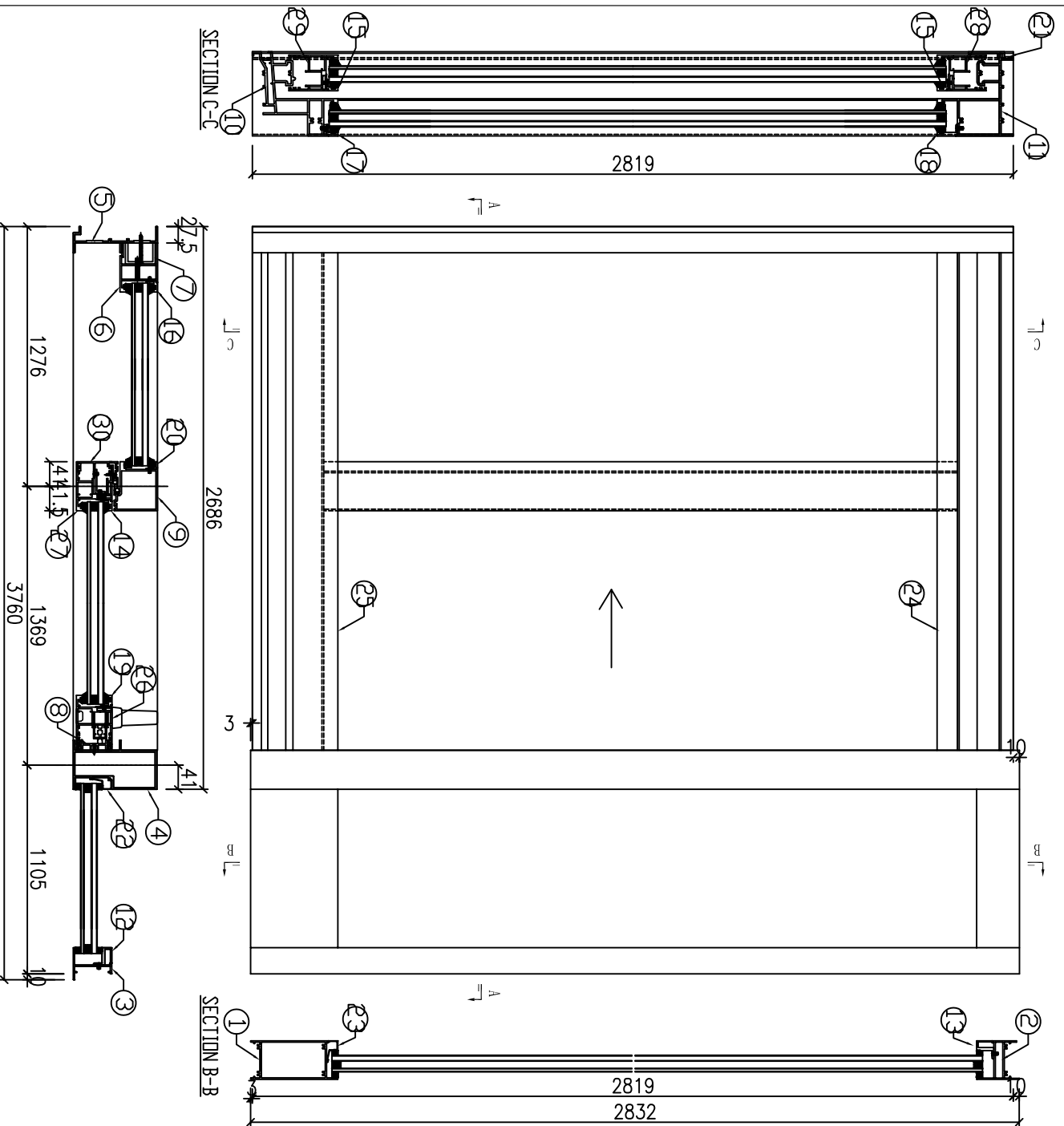

序号	产品编号	料号	产品名称	L (mm)	数量	备注
1	J857-SD7-1R	X86111	硬底横	1069	1	
2	J857-SD7-2R	X86239	硬顶横	1069	1	
3	J857-MU-1R	X86238	硬边企	2832	1	
4	J857-MU-2R	X86128	大中梗企料	2832	1	
5	J857-MU-3R	X86118	趟门边框	2819	1	
6	J857-MU-4R	X86127	梗门企夹边	2602.5	1	
7	J857-MU-5R	35.5x50x35.5x4mm厚铝槽		2602.5	1	
8	J857-MU-6R	X86126	门企夹边	2756.5	1	
9	J857-MU-7R	X86264	梗勾企	2604.5	1	
10	J857-SD7-3R	X86116	趟门底横	2592.5	1	
11	J857-SD7-4R	X86117	趟门顶横	2592.5	1	
12	J857-MU-8R	X86240	玻璃线一	2655	1	
13	J857-SD7-5R	X86240	玻璃线一	1020	1	
14	J857-MU-9	X86130	玻璃线	2578.5	1	
15	J857-SD7-9	X86130	玻璃线	1210	2	
16	J857-MU-10R	X86130	玻璃线	2593.5	1	
17	J857-SD7-10R	X86130	玻璃线	1124.5	1	
18	J857-SD7-11R	X86247	玻璃线	1124.5	1	
19	J857-MU-11R	X86130	玻璃线	2578.5	1	
20	J857-MU-12R	X86265	玻璃线二	2593.5	1	
21	J857-SD7-12	X86190	趟门外盖	2493.5	1	
22	直切	X86194	中空玻璃线	2655	1	
23	直切	X86194	中空玻璃线	1020	1	
24	直切	X86131	扣盖	1269.5	1	
25	直切	X86196	扣盖	1269.5	1	
26	J857-MU-13R	X86123	趟门玉	2711.5	1	
27	J857-MU-14R	X86123	趟门玉	2711.5	1	
28	J857-SD7-13R	X86123	趟门玉	1375	1	
29	J857-SD7-14R	X86123	趟门玉	1375	1	
30	J857-MU-15R	X86122	趟门勾企	2711.5	1	

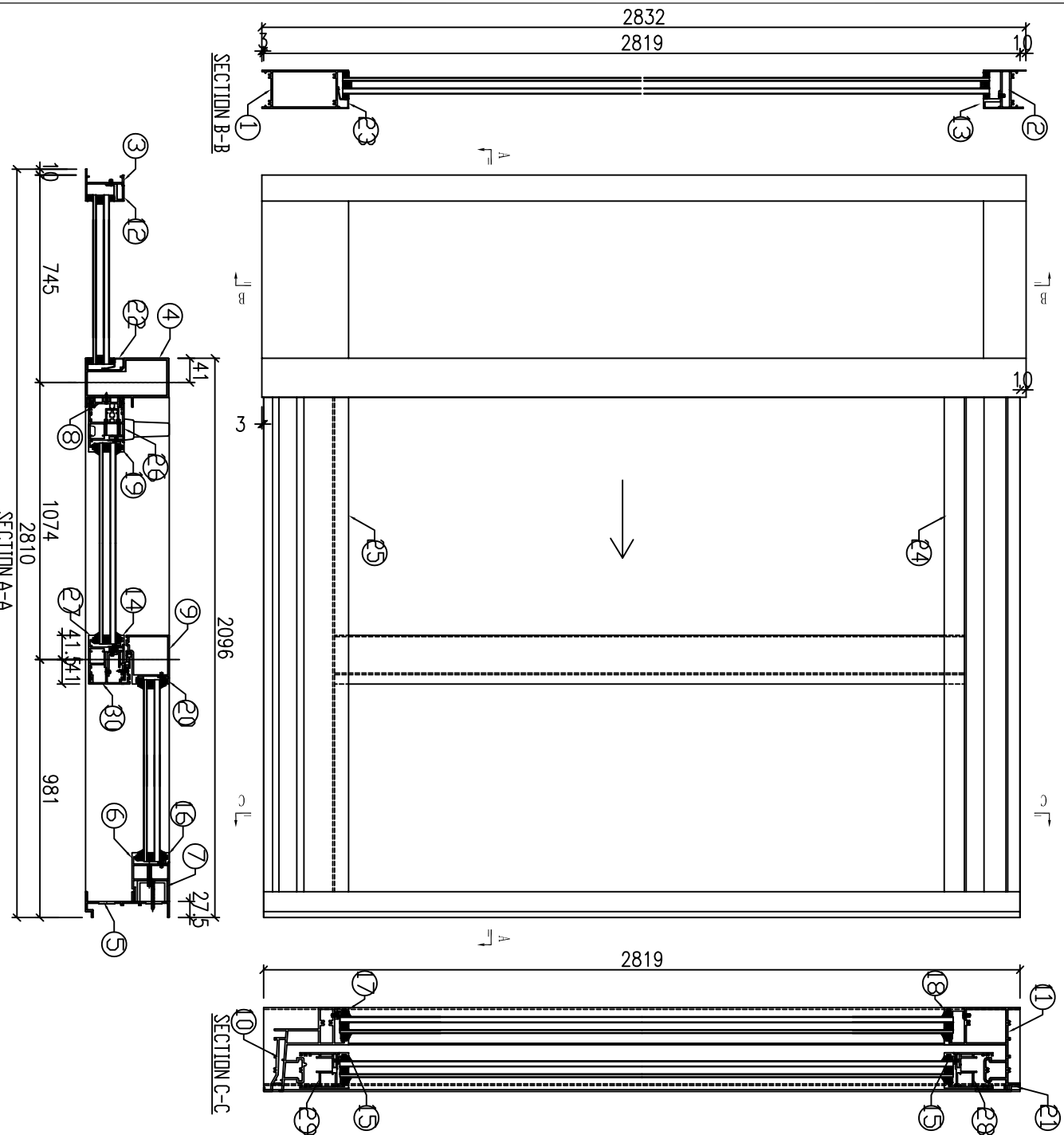

序号	产品编号	料号	产品名称	L (mm)	数量	备注
1	J857-SD11-1	X86111	梗底横	709	1	
2	J857-SD11-2	X86239	梗顶横	709	1	
3	J857-MU-1	X86238	梗边企	2832	1	
4	J857-MU-2	X86128	大中梗企料	2832	1	
5	J857-MU-3	X86118	趟门边框	2819	1	
6	J857-MU-4	X86127	趟门企夹边	2602.5	1	
7	J857-MU-5	35.5x50x35.5x4mm厚铝槽		2602.5	1	
8	J857-MU-6	X86126	门企夹边	2756.5	1	
9	J857-MU-7	X86264	梗勾企	2604.5	1	
10	J857-SD11-3	X86116	趟门底横	2002.5	1	
11	J857-SD11-4	X86117	趟门顶横	2002.5	1	
12	J857-MU-8	X86240	玻璃线一	2655	1	
13	J857-SD11-5	X86240	玻璃线一	660	1	
14	J857-MU-9	X86130	玻璃线	2578.5	1	
15	J857-SD11-9	X86130	玻璃线	915	2	
16	J857-MU-10	X86130	玻璃线	2593.5	1	
17	J857-SD11-10	X86130	玻璃线	829.5	1	
18	J857-SD11-11	X86247	玻璃线	829.5	1	
19	J857-MU-11	X86130	玻璃线	2578.5	1	
20	J857-MU-12	X86265	玻璃线二	2593.5	1	
21	J857-SD11-12	X86190	趟门外盖	1968.5	1	
22	直切	X86194	中空玻璃线	2655	1	
23	直切	X86194	中空玻璃线	660	1	
24	直切	X86131	扣盖	1006.5	1	
25	直切	X86196	扣盖	1006.5	1	
26	J857-MU-13	X86123	趟门玉	2711.5	1	
27	J857-MU-14	X86123	趟门玉	2711.5	1	
28	J857-SD11-13	X86123	趟门玉	1080	1	
29	J857-SD11-14	X86123	趟门玉	1080	1	
30	J857-MU-15	X86122	趟门勾企	2711.5	1	

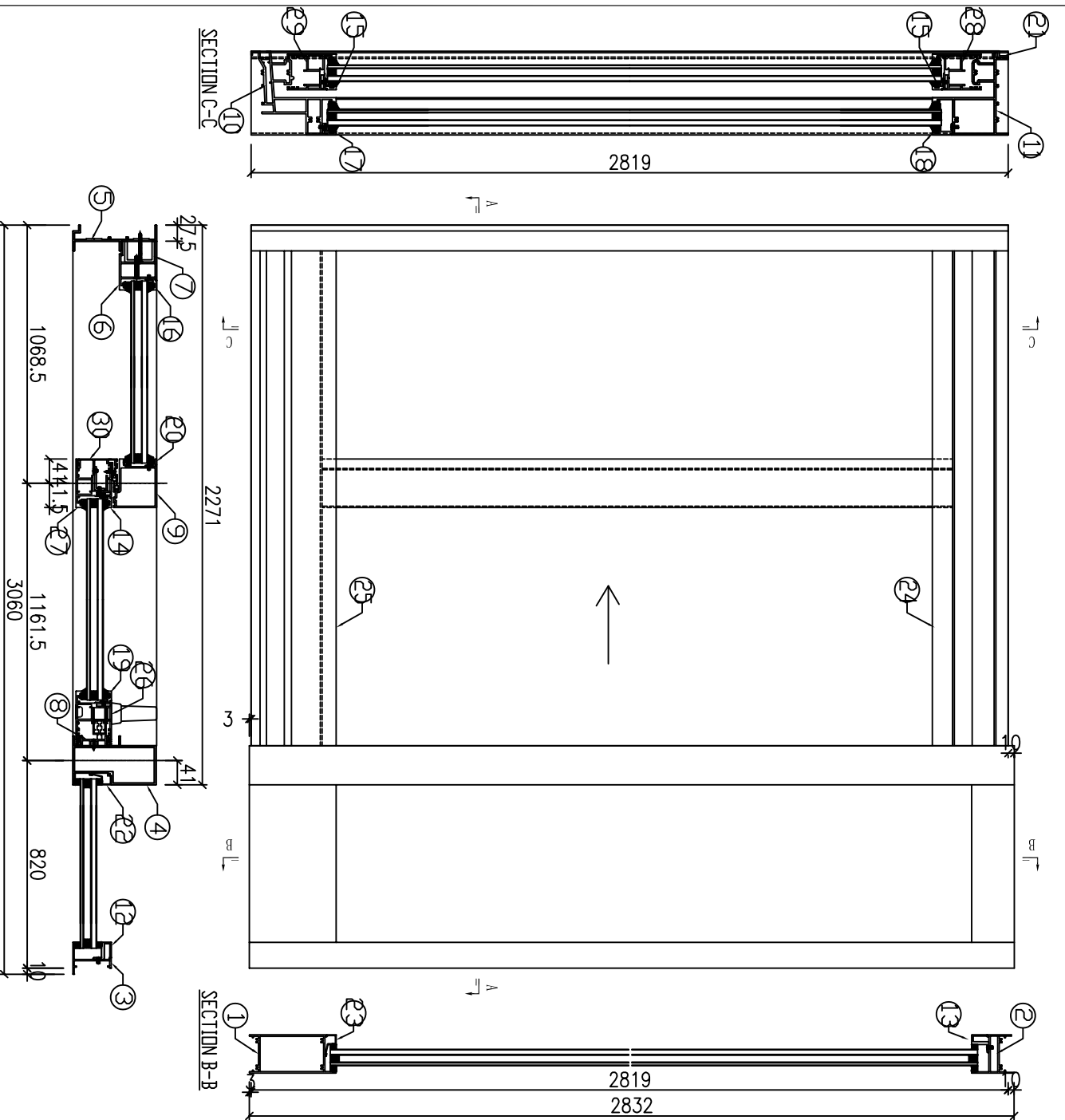

序号	产品编号	料号	产品名称	L (mm)	数量	备注
1	J857-SD3-1R	X86111	框底横	784	1	
2	J857-SD3-2R	X86239	框顶横	784	1	
3	J857-MU-1R	X86238	框边企	2832	1	
4	J857-MU-2R	X86128	大中框企料	2832	1	
5	J857-MU-3R	X86118	趟门边框	2819	1	
6	J857-MU-4R	X86127	框门企夹边	2602.5	1	
7	J857-MU-5R	35.5x50x35.5x4mm厚铝槽		2602.5	1	
8	J857-MU-6R	X86126	门企夹边	2756.5	1	
9	J857-MU-7R	X86264	框勾企	2604.5	1	
10	J857-SD3-3R	X86116	趟门底横	2177.5	1	
11	J857-SD3-4R	X86117	趟门顶横	2177.5	1	
12	J857-MU-8R	X86240	玻璃线一	2655	1	
13	J857-SD3-5R	X86240	玻璃线一	735	1	
14	J857-MU-9	X86130	玻璃线	2578.5	1	
15	J857-SD3-9	X86130	玻璃线	1002.5	2	
16	J857-MU-10R	X86130	玻璃线	2593.5	1	
17	J857-SD3-10R	X86130	玻璃线	917	1	
18	J857-SD3-11R	X86247	玻璃线	917	1	
19	J857-MU-11R	X86130	玻璃线	2578.5	1	
20	J857-MU-12R	X86265	玻璃线二	2593.5	1	
21	J857-SD3-12	X86190	趟门外盖	2143.5	1	
22	直切	X86194	中空玻璃线	2655	1	
23	直切	X86194	中空玻璃线	735	1	
24	直切	X86131	扣盖	1094.5	1	
25	直切	X86196	扣盖	1094.5	1	
26	J857-MU-13R	X86123	趟门玉	2711.5	1	
27	J857-MU-14R	X86123	趟门玉	2711.5	1	
28	J857-SD3-13R	X86123	趟门玉	1167.5	1	
29	J857-SD3-14R	X86123	趟门玉	1167.5	1	
30	J857-MU-15R	X86122	趟门勾企	2711.5	1	

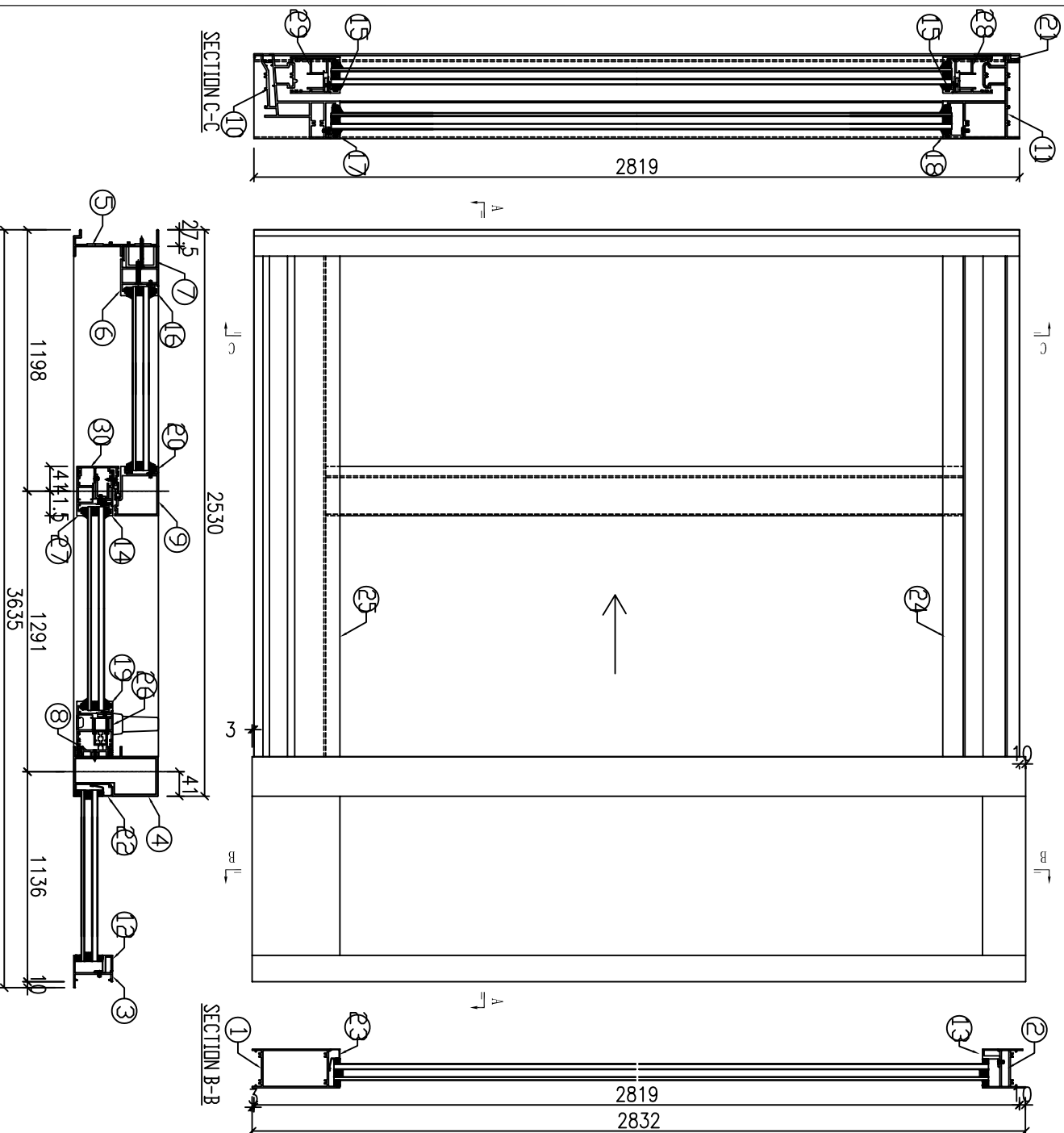

序号	产品编号	料号	产品名称	L (mm)	数量	备注
1	J857-SD13-1R	X86111	梗底横	1100	1	
2	J857-SD13-2R	X86239	梗顶横	1100	1	
3	J857-MU-1R	X86238	梗边企	2832	1	
4	J857-MU-2R	X86128	大中梗企料	2832	1	
5	J857-MU-3R	X86118	趟门边框	2819	1	
6	J857-MU-4R	X86127	梗门企夹边	2602.5	1	
7	J857-MU-5R	35.5x50x35.5x4mm厚铝槽		2602.5	1	
8	J857-MU-6R	X86126	门企夹边	2756.5	1	
9	J857-MU-7R	X86264	梗勾企	2604.5	1	
10	J857-SD13-3R	X86116	趟门底横	2436.5	1	
11	J857-SD13-4R	X86117	趟门顶横	2436.5	1	
12	J857-MU-8R	X86240	玻璃线一	2655	1	
13	J857-SD13-5R	X86240	玻璃线一	1051	1	
14	J857-MU-9	X86130	玻璃线	2578.5	1	
15	J857-SD13-9	X86130	玻璃线	1132	2	
16	J857-MU-10R	X86130	玻璃线	2593.5	1	
17	J857-SD13-10R	X86130	玻璃线	1046.5	1	
18	J857-SD13-11R	X86247	玻璃线	1046.5	1	
19	J857-MU-11R	X86130	玻璃线	2578.5	1	
20	J857-MU-12R	X86265	玻璃线二	2593.5	1	
21	J857-SD13-12	X86190	趟门外盖	2402.5	1	
22	直切	X86194	中空玻璃线	2655	1	
23	直切	X86194	中空玻璃线	1051	1	
24	直切	X86131	扣盖	1223.5	1	
25	直切	X86196	扣盖	1223.5	1	
26	J857-MU-13R	X86123	趟门玉	2711.5	1	
27	J857-MU-14R	X86123	趟门玉	2711.5	1	
28	J857-SD13-13R	X86123	趟门玉	1297	1	
29	J857-SD13-14R	X86123	趟门玉	1297	1	
30	J857-MU-15R	X86122	趟门勾企	2711.5	1	

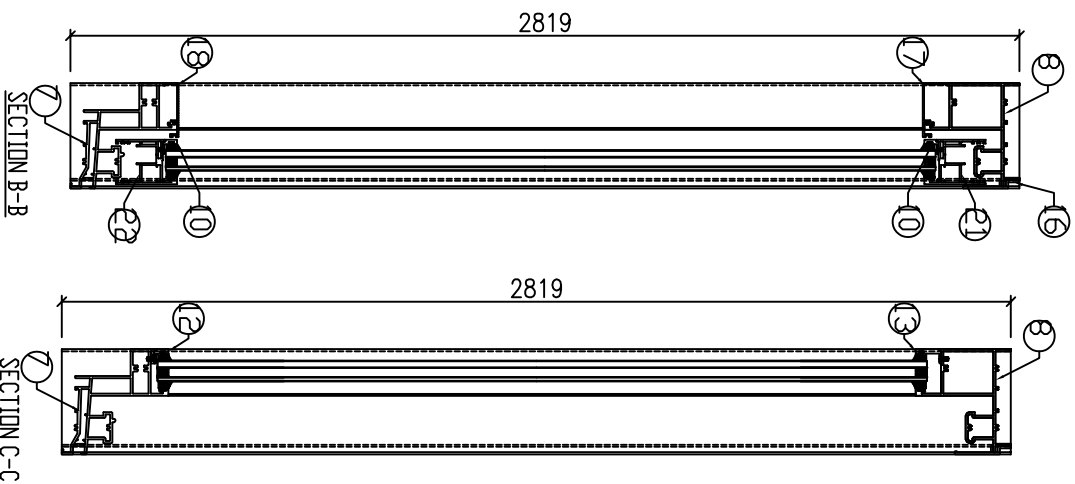
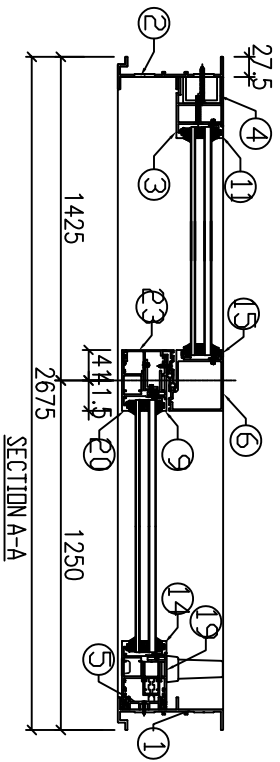
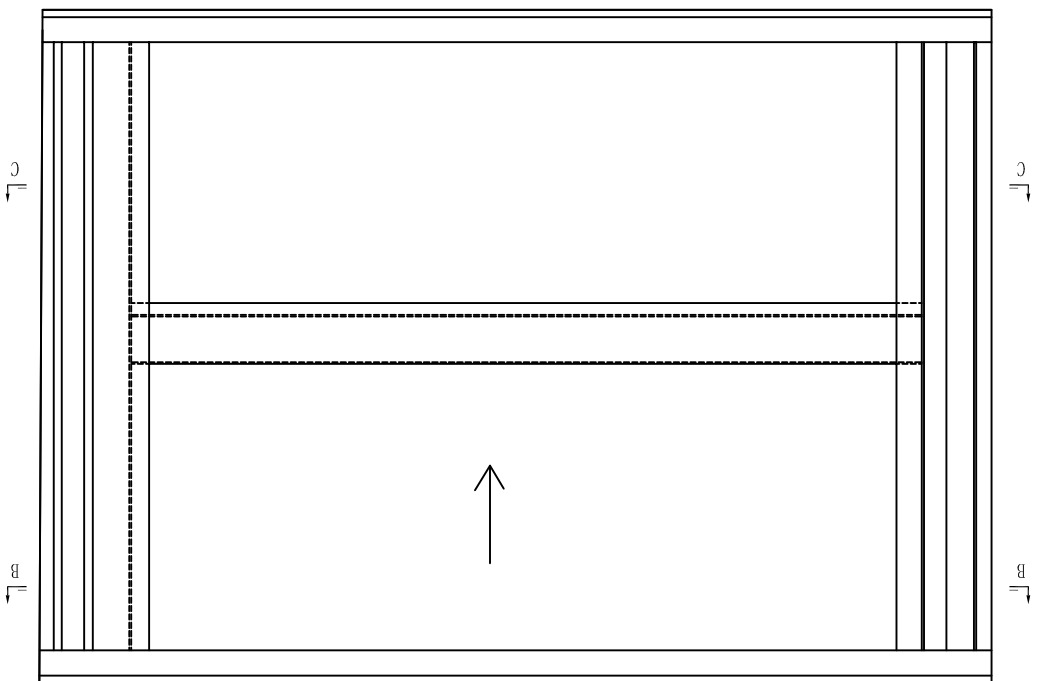

序号	产品编号	料号	产品名称	L (mm)	数量	备注
1	J857-MU-16R	X86118	趟门边框	2819	1	
2	J857-MU-3R	X86118	趟门边框	2819	1	
3	J857-MU-4R	X86127	框门企夹边	2602.5	1	
4	J857-MU-5R	35.5x50x35.5x4mm厚铝槽	2602.5	1		
5	J857-MU-6R	X86126	门企夹边	2756.5	1	
6	J857-MU-7R	X86264	梗勾企	2604.5	1	
7	J857-SD20-20R	X86116	趟门底横	2620	1	
8	J857-SD20-21R	X86117	趟门顶横	2620	1	
9	J857-MU-9	X86130	玻璃线	2578.5	1	
10	J857-SD20-22	X86130	玻璃线	1089	2	
11	J857-MU-10R	X86130	玻璃线	2593.5	1	
12	J857-SD20-23R	X86130	玻璃线	1273	1	
13	J857-SD20-24R	X86247	玻璃线	1273	1	
14	J857-MU-11R	X86130	玻璃线	2578.5	1	
15	J857-MU-12R	X86265	玻璃线二	2593.5	1	
16	J857-SD20-25	X86190	趟门外盖	2586	1	
17	直切	X86131	打盖	1450.5	1	
18	直切	X86196	打盖	1450.5	1	
19	J857-MU-13R	X86123	趟门玉	2711.5	1	
20	J857-MU-14R	X86123	趟门玉	2711.5	1	
21	J857-SD20-26R	X86123	趟门玉	1254	1	
22	J857-SD20-27R	X86123	趟门玉	1254	1	
23	J857-MU-15R	X86122	趟门勾企	2711.5	1	

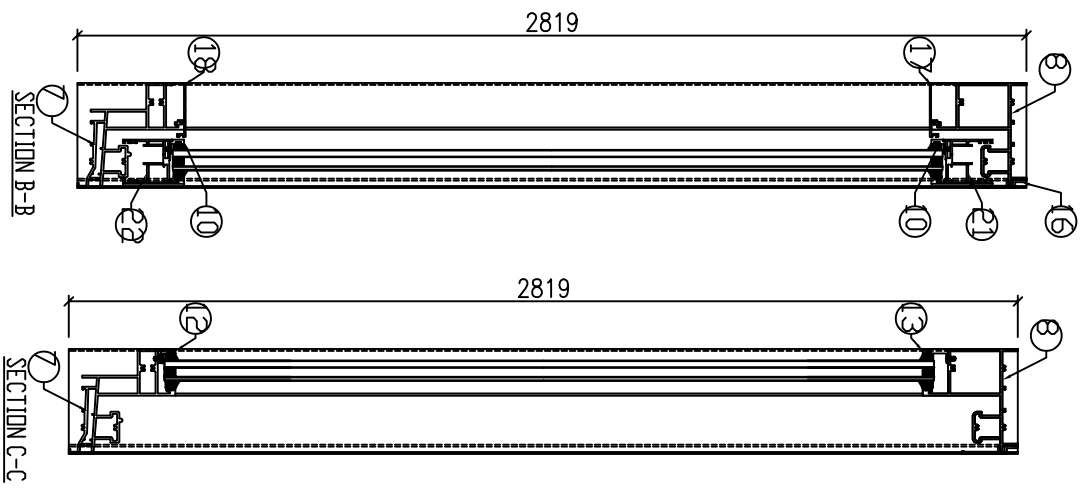
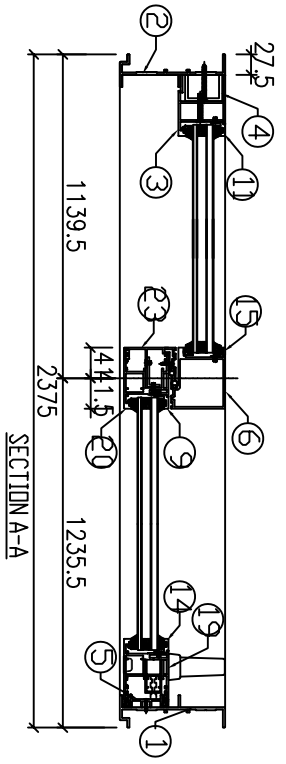
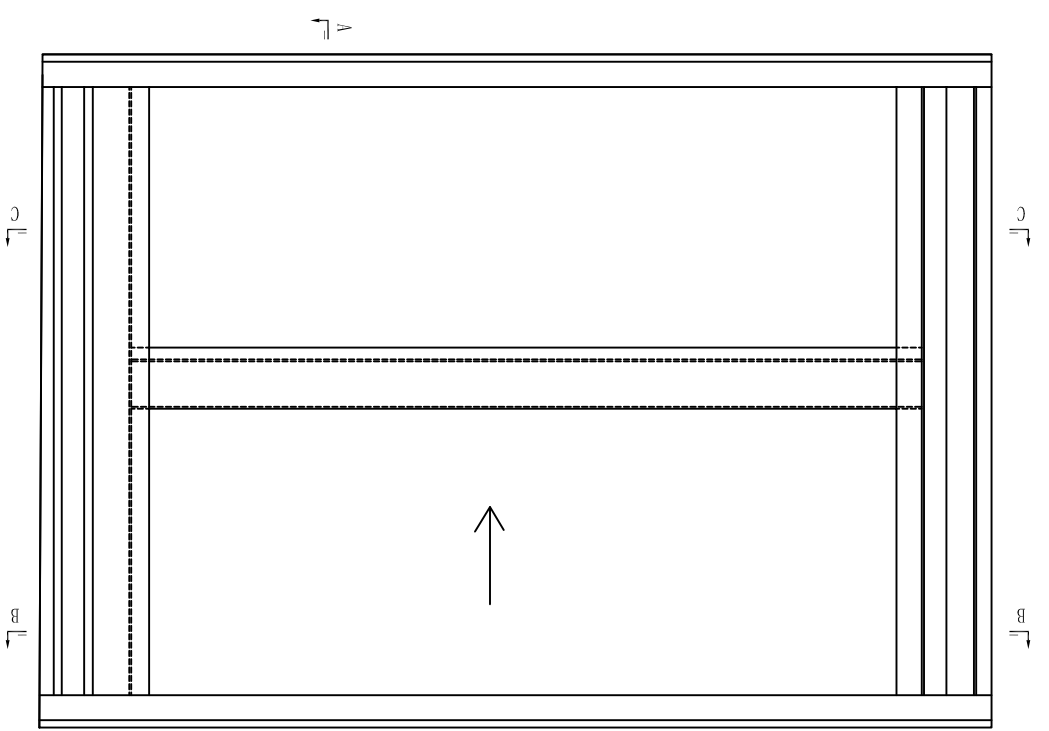

序号	产品编号	料号	产品名称	L (mm)	数量	备注
1	J857-MU-16R	X86118	趟门边框	2819	1	
2	J857-MU-3R	X86118	趟门边框	2819	1	
3	J857-MU-4R	X86127	框门企夹边	2602.5	1	
4	J857-MU-5R	35.5x50x35.5x4mm厚铝槽	2602.5	1		
5	J857-MU-6R	X86126	门企夹边	2756.5	1	
6	J857-MU-7R	X86264	梗勾企	2604.5	1	
7	J857-SD21-20R	X86116	趟门底横	2320	1	
8	J857-SD21-21R	X86117	趟门顶横	2320	1	
9	J857-MU-9	X86130	玻璃线	2578.5	1	
10	J857-SD21-22	X86130	玻璃线	1074	2	
11	J857-MU-10R	X86130	玻璃线	2593.5	1	
12	J857-SD21-23R	X86130	玻璃线	988	1	
13	J857-SD21-24R	X86247	玻璃线	988	1	
14	J857-MU-11R	X86130	玻璃线	2578.5	1	
15	J857-MU-12R	X86265	玻璃线二	2593.5	1	
16	J857-SD21-25	X86190	趟门外盖	2286	1	
17	直切	X86131	扣盖	1166	1	
18	直切	X86196	扣盖	1166	1	
19	J857-MU-13R	X86123	趟门玉	2711.5	1	
20	J857-MU-14R	X86123	趟门玉	2711.5	1	
21	J857-SD21-26R	X86123	趟门玉	1239	1	
22	J857-SD21-27R	X86123	趟门玉	1239	1	
23	J857-MU-15R	X86122	趟门勾企	2711.5	1	

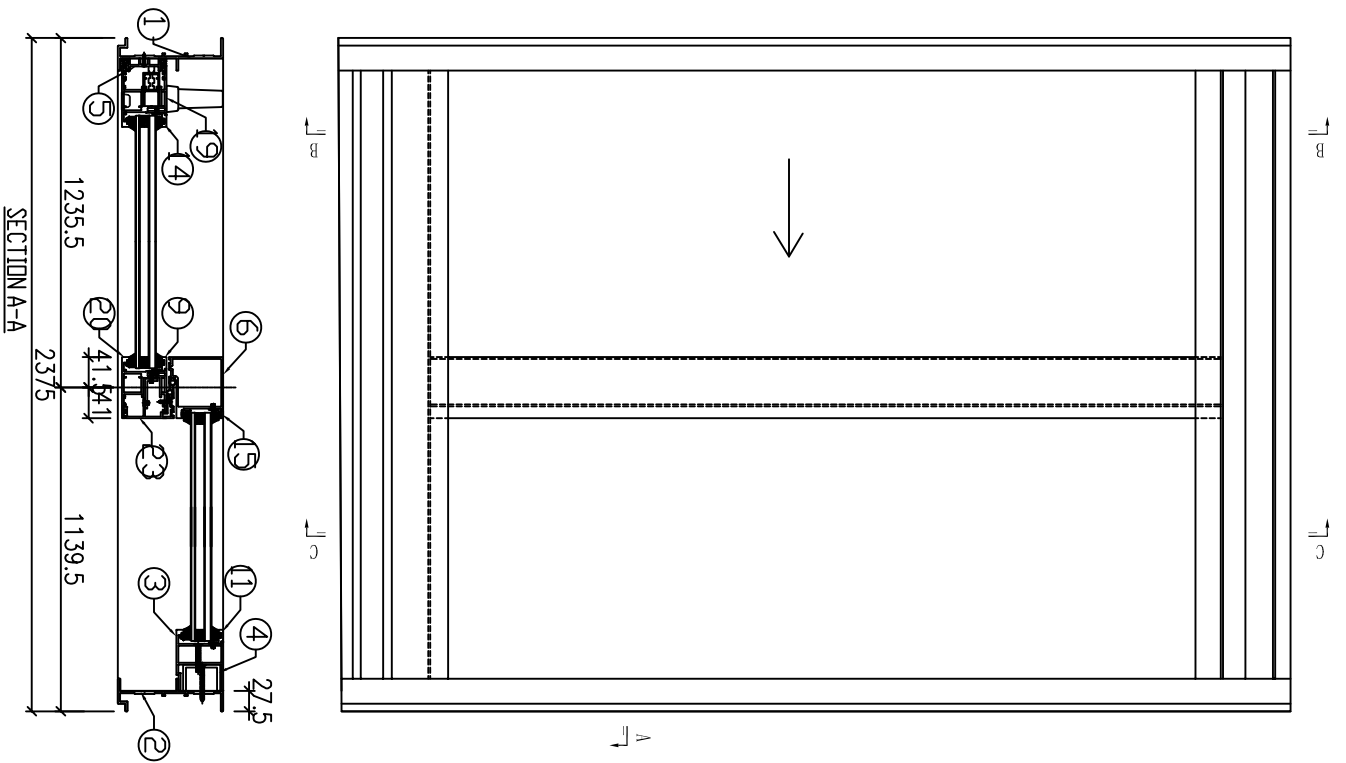
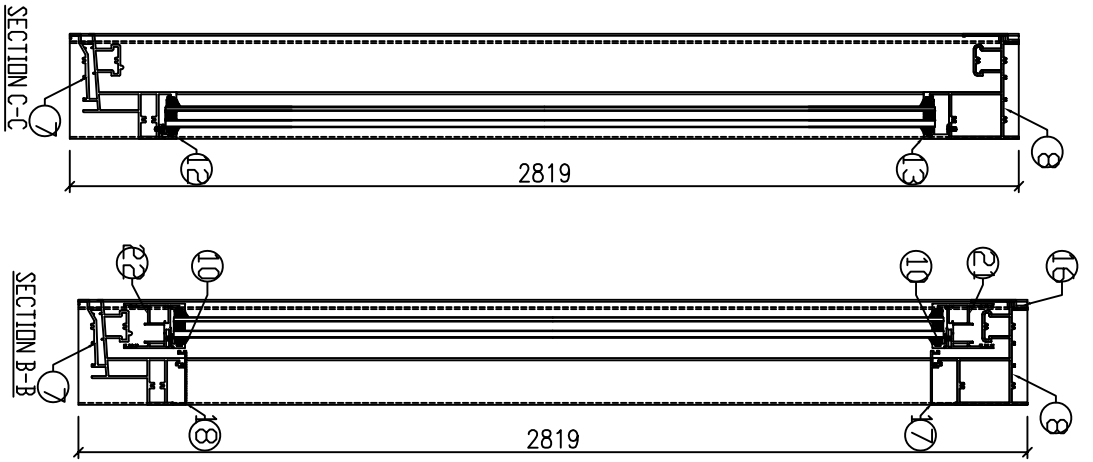

序号	产品编号	料号	产品名称	L (mm)	数量	备注
1	J857-MU-16	X86118	趟門邊框	2819	1	
2	J857-MU-3	X86118	趟門邊框	2819	1	
3	J857-MU-4	X86127	趟門企夾邊	2602.5	1	
4	J857-MU-5	35.5x50x35.5x4mm厚鋁槽	趟門企夾邊	2602.5	1	
5	J857-MU-6	X86126	門企夾邊	2756.5	1	
6	J857-MU-7	X86264	梗勾企	2604.5	1	
7	J857-SD22-20	X86116	趟門底橫	2320	1	
8	J857-SD22-21	X86117	趟門頂橫	2320	1	
9	J857-MU-9	X86130	玻璃綫	2578.5	1	
10	J857-SD22-22	X86130	玻璃綫	1074	2	
11	J857-MU-10	X86130	玻璃綫	2593.5	1	
12	J857-SD22-23	X86130	玻璃綫	988	1	
13	J857-SD22-24	X86247	玻璃綫	988	1	
14	J857-MU-11	X86130	玻璃綫	2578.5	1	
15	J857-MU-12	X86265	玻璃綫二	2593.5	1	
16	J857-SD22-25	X86190	趟門外蓋	2286	1	
17	直切	X86131	扣蓋	1166	1	
18	直切	X86196	扣蓋	1166	1	
19	J857-MU-13	X86123	趟門玉	2711.5	1	
20	J857-MU-14	X86123	趟門玉	2711.5	1	
21	J857-SD22-26	X86123	趟門玉	1239	1	
22	J857-SD22-27	X86123	趟門玉	1239	1	
23	J857-MU-15	X86122	趟門勾企	2711.5	1	