



美特鋁質有限公司

MIDI ALUMINIUM FABRICATOR LTD.



工程指示 / 要求簡箋 ENGINEER INSTRUCTIONS(E.I.)

|         |               |       |            |
|---------|---------------|-------|------------|
| 工程指示編號: | EI- 4504      | 修改版本: | A          |
|         | HK- 0500/22   |       |            |
| 工程編號:   | J 857         | 工程名稱: | 啟德6552     |
| 收件人:    | 生統            | 發件人:  | Yancy Chen |
| 工程項目:   | PMU趟門 - 鋁料加工圖 | 日期:   | 28/03/2022 |

|  |  |                                    |
|--|--|------------------------------------|
| <input checked="" type="checkbox"/> 原合約工程包 | <input type="checkbox"/> 原合約工程加 / 減賬 QT- | <input type="checkbox"/> 新工程報價 QT- |
|--|--|------------------------------------|

|                          |           |
|--------------------------|-----------|
| 信件批核號碼/圖紙參考編號: SS-AR-028 | 批核模具圖紙編號: |
| 客戶指示附件:                  | 管理內部批簽署:  |

|                                    |  |                               |
|------------------------------------|--|-------------------------------|
| <input type="checkbox"/> 初步鋁料 B.M. | <input checked="" type="checkbox"/> 加工拆圖, 然後生產 | <input type="checkbox"/> 尺寸表  |
| <input type="checkbox"/> 正式鋁料 B.M. | <input type="checkbox"/> 技術上資料/指示              | <input type="checkbox"/> 報價   |
| <input type="checkbox"/> 配件 B.M.   | <input type="checkbox"/> 樣辦或貨品說明書              | <input type="checkbox"/> 分判合約 |
| <input type="checkbox"/> 其他:       |  |                               |

內容: 請按附件開料表和修改圖紙加工, 送試水場. 封面1頁, 附件30頁. 共31頁.

配件申請單

完成上列要求日期: 04/30/2022

國內

|   |   |                                |                              |   |   |
|---|---|--------------------------------|------------------------------|---|---|
| <input type="checkbox"/> 生產技術總監         | <input type="checkbox"/> 連附件            | <input type="checkbox"/> 技術部   | <input type="checkbox"/> 連附件 | <input checked="" type="checkbox"/> 生產部 | <input checked="" type="checkbox"/> 連附件 |
| <input type="checkbox"/> 採購部            | <input type="checkbox"/> 連附件            | <input type="checkbox"/> 生產統籌部 | <input type="checkbox"/> 連附件 | <input type="checkbox"/> 報關組            | <input type="checkbox"/> 連附件            |
| <input checked="" type="checkbox"/> 質檢部 | <input checked="" type="checkbox"/> 連附件 | <input type="checkbox"/> 會計部   | <input type="checkbox"/> 連附件 | <input type="checkbox"/> 機械設計部          | <input type="checkbox"/> 連附件            |
| <input type="checkbox"/> 其他:            |   |                                |                              |   |   |

香港

|                              |                              |                              |                              |  |   |                              |                              |
|------------------------------|------------------------------|------------------------------|------------------------------|--|---|------------------------------|------------------------------|
| <input type="checkbox"/> 行政部 | <input type="checkbox"/> 連附件 | <input type="checkbox"/> 會計部 | <input type="checkbox"/> 連附件 | <input type="checkbox"/> 統籌部             | <input type="checkbox"/> 連附件            | <input type="checkbox"/> 工程部 | <input type="checkbox"/> 連附件 |
| <input type="checkbox"/> 採購部 | <input type="checkbox"/> 連附件 | <input type="checkbox"/> QS部 | <input type="checkbox"/> 連附件 | <input checked="" type="checkbox"/> 地盤管理 | <input checked="" type="checkbox"/> 連附件 | <input type="checkbox"/> 維修部 | <input type="checkbox"/> 連附件 |

|                 |            |
|-----------------|------------|
| *發件人簽署:         | *組別成員批核簽署: |
| 傳遞編號: HK0500/22 | 項目經理簽署:    |

## J857 PMU 趟門 配件申請單

| 序號 | 配件名稱             | 物料編號   | 顏色            | 數量  | 單位 | 備注             |
|----|------------------|--|---------------|-----|----|----------------|
| 1  | DC791 防水膠        |  | 黑色            | 20  | 支  | 組裝碰口，螺絲頭，防水用   |
| 2  | 絲吉利亞鎖 單開門        | Siegenia Model: Hebel IS Portal 300 Scheme A | 深灰色           | 1   | 套  | 一副趟門用一套        |
| 3  | 絲吉利亞連接杆(L=750mm) |  |               | 1   | 支  |                |
| 4  | 絲吉利亞挖抽           |  | 深灰色           | 1   | 套  | 一副趟門用一套        |
| 5  | 趟門限位塊(防撞膠)       | 堅朗 FK-D                                      | 黑色            | 2   | 塊  | 用於趟門玉頂         |
| 6  | UP趟門限位塊(防撞膠)     | 783-SD-2                                     | 黑色            | 3   | 塊  | 用於趟門勾企蓋        |
| 7  | 趟門限位粒(L=20mm)    | 718-SD-GU-01                                 | 黑色            | 20  | 粒  | 用於趟門玉頂底料       |
| 8  | 趟門膠條             | 718-SD-G-01                                  | 黑色            | 30  | 米  | 用於趟門玉邊料        |
| 9  | 趟門膠條             | 718-SD-G-02                                  | 黑色            | 30  | 米  | 用於趟門企夾邊        |
| 10 | 趟門膠條             | 718-SD-G-03A                                 | 黑色            | 30  | 米  | 用於趟門勾企料        |
| 11 | 趟門膠條             | 718-SD-G-04                                  | 黑色            | 30  | 米  | 用於趟門玉頂底料       |
| 12 | 趟門企毛條            |  | 黑色            | 15  | 米  | 用於趟門勾企料        |
| 13 | # 9x1"圓頭鋼牙       |  | S.S-316       | 60  | 粒  | 用於組裝趟門框        |
| 14 | # 8x1"平頭鋼牙       |  | S.S-316       | 30  | 粒  | 用於門企夾邊修在趟門框    |
| 15 | 3/16"x21/64"平頭機絲 |  | S.S-316       | 120 | 粒  | 用於修玻璃綫及趟門勾企修鋁角 |
| 16 | 3/16"x13/32"平頭機絲 |  | S.S-316       | 140 | 粒  | 用於趟門玉、FD門組框    |
| 17 | 3/16"x21/32"平頭機絲 |  | S.S-316       | 120 | 粒  | 修趟門勾企、FD門組框    |
| 18 | M5x36mm平頭機絲      |  | S.S-316       | 30  | 粒  | 修趟門梗門企夾邊       |
| 19 | # 10x50mm平頭鋼牙    |  | S.S-316       | 30  | 粒  | 修趟門梗門企夾邊內鉛槽    |
| 20 | # 8x16mm平頭鋼牙     |  | S.S-316       | 30  | 粒  | 修趟門勾企          |
| 21 | J851-TM-XW01     | 限位片  | 與鋁料顏色         | 20  | 個  | 趟門玉限位片         |
| 22 | 38-ALA-01        | 限位片  | 與鋁料顏色         | 20  | 個  | 趟門玉限位片         |
| 23 | M5x25mm平頭機絲      |  | S.S-316       | 30  | 粒  | 趟門梗勾企修鐵巴       |
| 24 | M5x30mm圓頭機絲      |  | S.S-316       | 30  | 粒  | 固定趟門的梗窗底部橫料    |
| 25 | M5x10mm圓頭機絲      |  | S.S-317       | 70  | 粒  | 趟門頂修趟門外蓋       |
| 26 | # 9x20圓頭鋼牙       |  | S.S#316 A4-70 | 70  | 粒  | 用於地盤修趟門底框      |
| 27 | M5x20mm圓頭機絲      |  | S.S-317       | 70  | 粒  | 用於趟門底框收鐵角      |

## 鋁材開料總表

工程號碼: J-857 工程名稱: 啟德6552 PMU

| 序號 | 鋁料編號   | 名稱                   | 表面處理 |    | 開料長度 | 實用長料總數量 |       | 浪費率(%) |
|----|--------|----------------------|------|----|------|---------|-------|--------|
|    |        |                      | 顏色   | 層厚 |      | 支數      | 長度    |        |
| 1  | X86111 | 梗底橫                  | 深灰色  |    | 5500 | 1       | 5500  | 78.65  |
| 2  | X86116 | 趟門底橫                 | 深灰色  |    | 5000 | 1       | 5000  | 48.79  |
| 3  | X86117 | 趟門頂橫                 | 深灰色  |    | 5000 | 1       | 5000  | 48.79  |
| 4  | X86118 | 趟門邊框                 | 深灰色  |    | 5800 | 1       | 5800  | 50.98  |
| 5  | X86122 | 趟門勾企                 | 深灰色  |    | 5600 | 1       | 5600  | 51.15  |
| 6  | X86123 | 趟門玉                  | 深灰色  |    | 5550 | 2       | 11100 | 26.37  |
| 7  | X86126 | 門企夾邊                 | 深灰色  |    | 5700 | 1       | 5700  | 51.22  |
| 8  | X86127 | 梗門企夾邊                | 深灰色  |    | 5500 | 1       | 5500  | 52.25  |
| 9  | X86128 | 大中梗企料                | 深灰色  |    | 5800 | 1       | 5800  | 50.76  |
| 10 | X86130 | 玻璃線                  | 深灰色  |    | 5350 | 3       | 16050 | 29.63  |
| 11 | X86131 | 趟門頂扣蓋                | 深灰色  |    | 6000 | 1       | 6000  | 78.38  |
| 12 | X86190 | 趟門外蓋                 | 深灰色  |    | 5000 | 1       | 5000  | 49.45  |
| 13 | X86194 | 中空玻璃線                | 深灰色  |    | 5600 | 1       | 5600  | 32.43  |
| 14 | X86196 | 趟門底扣蓋                | 深灰色  |    | 6000 | 1       | 6000  | 78.38  |
| 15 | X86238 | 梗邊企                  | 深灰色  |    | 5800 | 1       | 5800  | 50.76  |
| 16 | X86239 | 梗頂底橫-空腔              | 深灰色  |    | 5500 | 1       | 5500  | 78.65  |
| 17 | X86240 | 玻璃線三                 | 深灰色  |    | 5800 | 1       | 5800  | 34.76  |
| 18 | X86247 | 玻璃線四                 | 深灰色  |    | 5800 | 1       | 5800  | 80.68  |
| 19 | X86264 | 小中梗企料                | 深灰色  |    | 5500 | 1       | 5500  | 52.21  |
| 20 | X86265 | 玻璃線二                 | 深灰色  |    | 5800 | 1       | 5800  | 54.87  |
| 21 | H52776 | 40x50x40x4mm厚鋁槽      | MILL |    | 5800 | 1       | 5800  | 54.72  |
| 22 | N516   | 40x20x3mm厚鋁角         | MILL |    | 5500 | 1       | 5500  | 41.17  |
| 23 | N704   | 75x50x6mm厚鋁角         | MILL |    | 6000 | 2       | 12000 | 38.18  |
| 24 | N00874 | 100x70x4mm厚鋁角        | MILL |    | 6000 | 1       | 6000  | 95.33  |
| 25 | L057   | 76.2x76.2x3.18<br>鋁角 | MILL |    | 6000 | 1       | 6000  | 95.33  |

送至: \_\_\_\_\_

由: \_\_\_\_\_

日期: \_\_\_\_\_

簡短說明: \_\_\_\_\_

共26頁 第1頁

打印日期: 2022-3-26 打印時間: 11:56

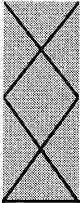

美特鋁質有限公司  
MIDI ALUMINIUM FABRICATOR LTD

工程號碼:J-857, 工程名稱:啟德6552 PMU  
開料長度:6000, 總長料支數:1, 總開料支數:10  
鋸片厚度(mm):4, 料頭尾總切除(mm):20, 浪費率

鋁材開料清單 L057

| 鋁料<br>長度 | 窗號            | 編號(用料狀況) | 實用長度(長料開數) | 需要<br>支數 | 開料<br>支數 | 長料<br>支數 | 餘料<br>支數 | 編號(剩餘長度)   |
|----------|---------------|----------|------------|----------|----------|----------|----------|------------|
| 6000     | J857-PMU19-02 | 1        | 22.0       | 10       | 10       | 1        | 0        | 1@(5720)x1 |

制表者: \_\_\_\_\_

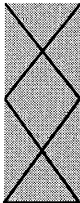

工程號碼: J-857, 工程名稱: 啟德6552 PMU  
開料長度: 6000, 總長料支數: 1, 總開料支數: 10  
鋸片厚度(mm): 4, 料頭尾總切除(mm): 20, 浪費率

鋁材開料清單 N00874

| 鋁料<br>長度 | 窗號            | 編號(用料狀況) | 實用長度(長料開數) | 需要<br>支數 | 開料<br>支數 | 長料<br>支數 | 餘料<br>支數 | 編號(剩餘長度)   |
|----------|---------------|----------|------------|----------|----------|----------|----------|------------|
| 6000     | J857-PMU19-01 | 1        | 22.0       | 10       | 10       | 1        | 0        | 1@(5720)x1 |

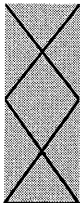

鋁材開料清單 N704

| 鋁料<br>長度 | 窗號         | 編號(用料狀況) | 實用長度(長料開數) | 需要<br>支數 | 開料<br>支數 | 長料<br>支數 | 餘料<br>支數 | 編號(剩餘長度)     |
|----------|------------|----------|------------|----------|----------|----------|----------|--------------|
| 6000     | J857-PMU10 | 1        | 2536.5     | 1        | 1        | 1        | 0        | 1@(3439.5)x1 |
| 6000     | J857-PMU23 | (餘料)1    | 2536.0     | 1        | 1        | 0        | 1        | 1@(899.5)x1  |
| 6000     | J857-PMU01 | 2        | 1150.0     | 1        | 1        | 1        | 0        | 2@(4826)x1   |
| 6000     | J857-PMU22 | (餘料)2    | 1140.0     | 1        | 1        | 0        | 1        | 2@(3682)x1   |

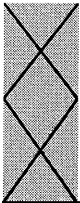

工程號碼:J-857, 工程名稱:啟德6552 PMU

開料長度:5500, 總長料支數:1, 總開料支數:15

鋸片厚度(mm):4, 料頭尾總切除(mm):20, 浪費率(%):41.17

鋁材開料清單 N516

| 鋁料<br>長度 | 窗號                               | 編號(用料狀況) | 實用長度(長料開數) | 需要<br>支數 | 開料<br>支數 | 長料<br>支數 | 餘料<br>支數 | 編號(剩餘長度)                     |
|----------|----------------------------------|----------|------------|----------|----------|----------|----------|------------------------------|
| 5500     | J857-PMU34                       | 1        | 2567.5     | 1        | 1        | 1        | 0        | 1@(2908.5)x1                 |
| 5500     | J857-PMU20-01                    | (餘料)1    | 50.0       | 6        | 6        | 0        | 1        | 1@(2584.5)x1                 |
| 5500     | J857-PMU18-01, J857-<br>PMU18-02 | (餘料)1, 1 | 36.0       | 8        | 8        | 0        | 2        | 1@(2424.5)x1<br>1@(2264.5)x1 |

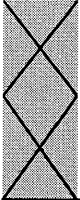

美特鋁質有限公司  
MIDI ALUMINIUM FABRICATOR LTD

鋁材開料清單 H52776

工程號碼: J-857, 工程名稱: 啟德6552 PMU  
開料長度: 5800, 總長料支數: 1, 總開料支數: 1  
鋸片厚度(mm): 4, 料頭尾總切除(mm): 20, 浪費率

| 鋁料<br>長度 | 窗號         | 編號(用料狀況) | 實用長度(長料開數) | 需要<br>支數 | 開料<br>支數 | 長料<br>支數 | 餘料<br>支數 | 編號(剩餘長度)     |
|----------|------------|----------|------------|----------|----------|----------|----------|--------------|
| 5800     | J857-PMU07 | 1        | 2602.5     | 1        | 1        | 1        | 0        | 1@(3173.5)x1 |

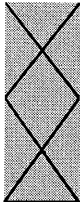

美特鋁質有限公司  
MIDI ALUMINIUM FABRICATOR LTD

鋁材開料清單 X86265

工程號碼:J-857, 工程名稱:啟德6552 PMU  
開料長度:5800, 總長料支數:1, 總開料支數:1  
鋸片厚度(mm):4, 料頭尾總切除(mm):20, 浪費率

| 鋁料<br>長度 | 窗號         | 編號(用料狀況) | 實用長度(長料開數) | 需要<br>支數 | 開料<br>支數 | 長料<br>支數 | 餘料<br>支數 | 編號(剩餘長度)     |
|----------|------------|----------|------------|----------|----------|----------|----------|--------------|
| 5800     | J857-PMU15 | 1        | 2593.5     | 1        | 1        | 1        | 0        | 1@(3182.5)x1 |

制表者: \_\_\_\_\_

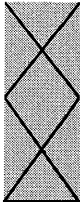

美特鋁質有限公司  
MIDI ALUMINIUM FABRICATOR LTD

工程號碼:J-857, 工程名稱:啟德6552 PMU

開料長度:5800, 總長料支數:1, 總開料支數:1

鋸片厚度(mm):4, 料頭尾總切除(mm):20, 浪費率(%):80.68

鋁材開料清單 X86247

| 鋁料<br>長度 | 窗號            | 編號(用料狀況) | 實用長度(長料開數) | 需要<br>支數 | 開料<br>支數 | 長料<br>支數 | 餘料<br>支數 | 編號(剩餘長度)     |
|----------|---------------|----------|------------|----------|----------|----------|----------|--------------|
| 5800     | J857-PMU13-05 | 1        | 1096.5     | 1        | 1        | 1        | 0        | 1@(4679.5)x1 |

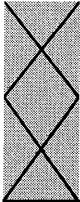

工程號碼:J-857, 工程名稱:啟德6552 PMU

開料長度:5800, 總長料支數:1, 總開料支數:2

鋸片厚度(mm):4, 料頭尾總切除(mm):20, 浪費率(%):34.76

鋁材開料清單 X86240

| 鋁料<br>長度 | 窗號            | 編號(用料狀況) | 實用長度(長料開數) | 需要<br>支數 | 開料<br>支數 | 長料<br>支數 | 餘料<br>支數 | 編號(剩餘長度)   |
|----------|---------------|----------|------------|----------|----------|----------|----------|------------|
| 5800     | J857-PMU12-01 | 1        | 2655.0     | 1        | 1        | 1        | 0        | 1@(3121)x1 |
| 5800     | J857-PMU12-02 | (餘料)1    | 1101.0     | 1        | 1        | 0        | 1        | 1@(2016)x1 |

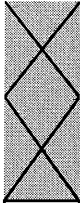

美特鋁質有限公司  
MIDI ALUMINIUM FABRICATOR LTD

工程號碼: J-857, 工程名稱: 啟德6552 PMU  
開料長度: 5500, 總長料支數: 1, 總開料支數: 1  
鋸片厚度(mm): 4, 料頭尾總切除(mm): 20, 浪費率(%): 78.65

鋁材開料清單 X86239

| 鋁料<br>長度 | 窗號         | 編號(用料狀況) | 實用長度(長料開數) | 需要<br>支數 | 開料<br>支數 | 長料<br>支數 | 餘料<br>支數 | 編號(剩餘長度)   |
|----------|------------|----------|------------|----------|----------|----------|----------|------------|
| 5500     | J857-PMU02 | 1        | 1150.0     | 1        | 1        | 1        | 0        | 1@(4326)x1 |

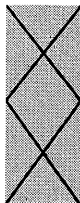

工程號碼:J-857, 工程名稱:啟德6552 PMU

開料長度:5800, 總長料支數:1, 總開料支數:1

鋸片厚度(mm):4, 料頭尾總切除(mm):20, 浪費率(%):50.76

鋁材開料清單 X86238

| 鋁料<br>長度 | 窗號         | 編號(用料狀況) | 實用長度(長料開數) | 需要<br>支數 | 開料<br>支數 | 長料<br>支數 | 餘料<br>支數 | 編號(剩餘長度)   |
|----------|------------|----------|------------|----------|----------|----------|----------|------------|
| 5800     | J857-PMU03 | 1        | 2832.0     | 1        | 1        | 1        | 0        | 1@(2944)x1 |

鋁材開料清單 X86196

| 鋁料<br>長度 | 窗號 | 編號(用料狀況) | 實用長度(長料開數) | 需要<br>支數 | 開料<br>支數 | 長料<br>支數 | 餘料<br>支數 | 編號(剩餘長度)   |
|----------|----|----------|------------|----------|----------|----------|----------|------------|
| 6000     |    | 1        | 1273.0     | 1        | 1        | 1        | 0        | 1@(4703)x1 |

鋁材開料清單 X86194

| 鋁料<br>長度 | 窗號            | 編號(用料狀況) | 實用長度(長料開數) | 需要<br>支數 | 開料<br>支數 | 長料<br>支數 | 餘料<br>支數 | 編號(剩餘長度)   |
|----------|---------------|----------|------------|----------|----------|----------|----------|------------|
| 5600     | J857-PMU17-01 | 1        | 2655.0     | 1        | 1        | 1        | 0        | 1@(2921)x1 |
| 5600     | J857-PMU17-02 | (餘料)1    | 1101.0     | 1        | 1        | 0        | 1        | 1@(1816)x1 |

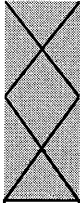

美特鋁質有限公司  
MIDI ALUMINIUM FABRICATOR LTD

鋁材開料清單 X86190

工程號碼:J-857, 工程名稱:啟德6552 PMU  
開料長度:5000, 總長料支數:1, 總開料支數:1  
鋸片厚度(mm):4, 料頭尾總切除(mm):20, 浪費率

| 鋁料<br>長度 | 窗號         | 編號(用料狀況) | 實用長度(長料開數) | 需要<br>支數 | 開料<br>支數 | 長料<br>支數 | 餘料<br>支數 | 編號(剩餘長度)     |
|----------|------------|----------|------------|----------|----------|----------|----------|--------------|
| 5000     | J857-PMU16 | 1        | 2503.5     | 1        | 1        | 1        | 0        | 1@(2472.5)x1 |

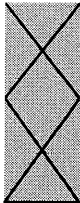

美特鋁質有限公司  
MIDI ALUMINIUM FABRICATOR LTD

工程號碼: J-857, 工程名稱: 啟德6552 PMU

開料長度: 6000, 總長料支數: 1, 總開料支數: 1

鋸片厚度(mm): 4, 料頭尾總切除(mm): 20, 浪費率

鋁材開料清單 X86131

| 鋁料<br>長度 | 窗號 | 編號(用料狀況) | 實用長度(長料開數) | 需要<br>支數 | 開料<br>支數 | 長料<br>支數 | 餘料<br>支數 | 編號(剩餘長度)   |
|----------|----|----------|------------|----------|----------|----------|----------|------------|
| 6000     |    | 1        | 1273.0     | 1        | 1        | 1        | 0        | 1@(4703)x1 |

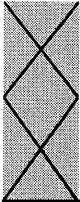

鋁材開料清單 X86130

鋸片厚度(mm): 4, 料頭尾總切除(mm): 20, 浪費率(%): 29.63

| 鋁料<br>長度 | 窗號            | 編號(用料狀況) | 實用長度(長料開數) | 需要<br>支數 | 開料<br>支數 | 長料<br>支數 | 餘料<br>支數 | 編號(剩餘長度)     |
|----------|---------------|----------|------------|----------|----------|----------|----------|--------------|
| 5350     | J857-PMU13-03 | 1        | 2593.5     | 1        | 1        | 1        | 0        | 1@(2732.5)x1 |
| 5350     | J857-PMU13-01 | (餘料)1    | 2578.5     | 2        | 1        | 0        | 1        | 1@(150)x1    |
| 5350     | J857-PMU14    | 2        | 2578.5     |          | 1        | 1        | 0        | 2@(2747.5)x1 |
| 5350     | J857-PMU13-02 | (餘料)2    | 1182.0     | 2        | 2        | 0        | 1        | 2@(375.5)x1  |
| 5350     | J857-PMU13-04 | 3        | 1096.5     | 1        | 1        | 1        | 0        | 3@(4229.5)x1 |

工程號碼:J-857, 工程名稱:啟德6552 PMU  
 開料長度:5500, 總長料支數:1, 總開料支數:1  
 鋸片厚度(mm):4, 料頭尾總切除(mm):20, 浪費率

鋁材開料清單 X86264

| 鋁料<br>長度 | 窗號         | 編號(用料狀況) | 實用長度(長料開數) | 需要<br>支數 | 開料<br>支數 | 長料<br>支數 | 餘料<br>支數 | 編號(剩餘長度)     |
|----------|------------|----------|------------|----------|----------|----------|----------|--------------|
| 5500     | J857-PMU09 | 1        | 2604.5     | 1        | 1        | 1        | 0        | 1@(2871.5)x1 |

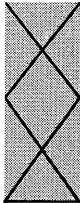

工程號碼: J-857, 工程名稱: 啟德6552 PMU  
開料長度: 5800, 總長料支數: 1, 總開料支數: 1  
鋸片厚度(mm): 4, 料頭尾總切除(mm): 20, 浪費率

鋁材開料清單 X86128

| 鋁料<br>長度 | 窗號         | 編號(用料狀況) | 實用長度(長料開數) | 需要<br>支數 | 開料<br>支數 | 長料<br>支數 | 餘料<br>支數 | 編號(剩餘長度)   |
|----------|------------|----------|------------|----------|----------|----------|----------|------------|
| 5800     | J857-PMU04 | 1        | 2832.0     | 1        | 1        | 1        | 0        | 1@(2944)x1 |

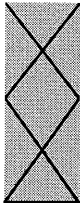

美特鋁質有限公司

MIDI ALUMINIUM FABRICATOR LTD

工程號碼:J-857, 工程名稱:啟德6552 PMU

開料長度:5500, 總長料支數:1, 總開料支數:1

鋸片厚度(mm):4, 料頭尾總切除(mm):20, 浪費率(%):52.25

### 鋁材開料清單 X86127

| 鋁料<br>長度 | 窗號         | 編號(用料狀況) | 實用長度(長料開數) | 需要<br>支數 | 開料<br>支數 | 長料<br>支數 | 餘料<br>支數 | 編號(剩餘長度)     |
|----------|------------|----------|------------|----------|----------|----------|----------|--------------|
| 5500     | J857-PMU06 | 1        | 2602.5     | 1        | 1        | 1        | 0        | 1@(2873.5)x1 |

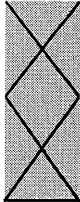

美特鋁質有限公司  
MIDI ALUMINIUM FABRICATOR LTD

工程號碼: J-857, 工程名稱: 啟德6552 PMU

開料長度: 5700, 總長料支數: 1, 總開料支數: 1

鋸片厚度(mm): 4, 料頭尾總切除(mm): 20, 浪費率(%): 51.22

鋁材開料清單 X86126

| 鋁料<br>長度 | 窗號         | 編號(用料狀況) | 實用長度(長料開數) | 需要<br>支數 | 開料<br>支數 | 長料<br>支數 | 餘料<br>支數 | 編號(剩餘長度)     |
|----------|------------|----------|------------|----------|----------|----------|----------|--------------|
| 5700     | J857-PMU08 | 1        | 2756.5     | 1        | 1        | 1        | 0        | 1@(2919.5)x1 |

鋁材開料清單 X86123

| 鋁料<br>長度 | 窗號         | 編號(用料狀況) | 實用長度(長料開數) | 需要<br>支數 | 開料<br>支數 | 長料<br>支數 | 餘料<br>支數 | 編號(剩餘長度)     |
|----------|------------|----------|------------|----------|----------|----------|----------|--------------|
| 5550     | J857-PMU31 | (餘料)1    | 2711.5     | 2        | 1        | 0        | 1        | 1@(99)x1     |
| 5550     | J857-PMU30 | 1        | 2711.5     |          | 1        | 1        | 0        | 1@(2814.5)x1 |
| 5550     | J857-PMU33 | (餘料)2    | 1347.0     | 2        | 1        | 0        | 1        | 2@(2828)x1   |
| 5550     | J857-PMU32 | 2        | 1347.0     |          | 1        | 1        | 0        | 2@(4179)x1   |

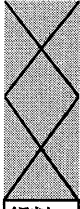

美特鋁質有限公司  
MIDI ALUMINIUM FABRICATOR LTD

工程號碼:J-857, 工程名稱:啟德6552 PMU

開料長度:5600, 總長料支數:1, 總開料支數:1

鋸片厚度(mm):4, 料頭尾總切除(mm):20, 浪費率

鋁材開料清單 X86122

| 鋁料<br>長度 | 窗號         | 編號(用料狀況) | 實用長度(長料開數) | 需要<br>支數 | 開料<br>支數 | 長料<br>支數 | 餘料<br>支數 | 編號(剩餘長<br>度) |
|----------|------------|----------|------------|----------|----------|----------|----------|--------------|
| 5600     | J857-PMU34 | 1        | 2711.5     | 1        | 1        | 1        | 0        | 1@(2864.5)x1 |

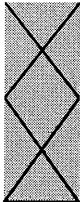

美特鋁質有限公司  
MIDI ALUMINIUM FABRICATOR LTD

工程號碼:J-857, 工程名稱:啟德6552 PMU  
開料長度:5800, 總長料支數:1, 總開料支數:1  
鋸片厚度(mm):4, 料頭尾總切除(mm):20, 浪費率

鋁材開料清單 X86118

| 鋁料<br>長度 | 窗號         | 編號(用料狀況) | 實用長度(長料開數) | 需要<br>支數 | 開料<br>支數 | 長料<br>支數 | 餘料<br>支數 | 編號(剩餘長度)   |
|----------|------------|----------|------------|----------|----------|----------|----------|------------|
| 5800     | J857-PMU05 | 1        | 2819.0     | 1        | 1        | 1        | 0        | 1@(2957)x1 |

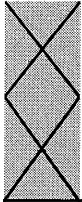

美特鋁質有限公司  
MIDI ALUMINIUM FABRICATOR LTD

工程號碼:J-857, 工程名稱:啟德6552 PMU

開料長度:5000, 總長料支數:1, 總開料支數:1

鋸片厚度(mm):4, 料頭尾總切除(mm):20, 浪費率

鋁材開料清單 X86117

| 鋁料<br>長度 | 窗號         | 編號(用料狀況) | 實用長度(長料開數) | 需要<br>支數 | 開料<br>支數 | 長料<br>支數 | 餘料<br>支數 | 編號(剩餘長度)     |
|----------|------------|----------|------------|----------|----------|----------|----------|--------------|
| 5000     | J857-PMU11 | 1        | 2536.5     | 1        | 1        | 1        | 0        | 1@(2439.5)x1 |

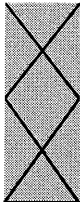

美特鋁質有限公司  
MIDI ALUMINIUM FABRICATOR LTD

鋁材開料清單 X86116

工程號碼:J-857, 工程名稱:啟德6552 PMU  
開料長度:5000, 總長料支數:1, 總開料支數:1  
鋸片厚度(mm):4, 料頭尾總切除(mm):20, 浪費率

| 鋁料<br>長度 | 窗號         | 編號(用料狀況) | 實用長度(長料開數) | 需要<br>支數 | 開料<br>支數 | 長料<br>支數 | 餘料<br>支數 | 編號(剩餘長度)     |
|----------|------------|----------|------------|----------|----------|----------|----------|--------------|
| 5000     | J857-PMU10 | 1        | 2536.5     | 1        | 1        | 1        | 0        | 1@(2439.5)x1 |

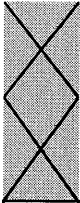

美特鋁質有限公司  
MIDI ALUMINIUM FABRICATOR LTD

鋁材開料清單 X86111

工程號碼:J-857, 工程名稱:啟德6552 PMU  
開料長度:5500, 總長料支數:1, 總開料支數:1  
鋸片厚度(mm):4, 料頭尾總切除(mm):20, 浪費率

| 鋁料<br>長度 | 窗號         | 編號(用料狀況) | 實用長度(長料開數) | 需要<br>支數 | 開料<br>支數 | 長料<br>支數 | 餘料<br>支數 | 編號(剩餘長度)   |
|----------|------------|----------|------------|----------|----------|----------|----------|------------|
| 5500     | J857-PMU01 | 1        | 1150.0     | 1        | 1        | 1        | 0        | 1@(4326)x1 |

| 序号  | 产品编号          | 料号                  | 产品名称  | L(mm)  | 数量 |
|-----|---------------|---------------------|-------|--------|----|
| 1   | J857-PMU01    | X86111              | 梗底横   | 1150   | 1  |
| 2   | J857-PMU02    | X86239              | 梗顶横   | 1150   | 1  |
| 3   | J857-PMU03    | X86238              | 梗边企   | 2832   | 1  |
| 4   | J857-PMU04    | X86128              | 大中梗企料 | 2832   | 1  |
| 5   | J857-PMU05    | X86118              | 趟门边框  | 2819   | 1  |
| 6   | J857-PMU06    | X86127              | 梗门企火边 | 2602.5 | 1  |
| 7   | J857-PMU07    | 35.5x50x35.5x4mm厚铝槽 |       | 2602.5 | 1  |
| 8   | J857-PMU08    | X86126              | 门企火边  | 2756.5 | 1  |
| 9   | J857-PMU09    | X86264              | 梗勾企   | 2604.5 | 1  |
| 10  | J857-PMU10    | X86116              | 趟门底横  | 2536.5 | 1  |
| 11  | J857-PMU11    | X86117              | 趟门顶横  | 2536.5 | 1  |
| 12  | J857-PMU12-01 | X86240              | 玻璃线一  | 2655   | 1  |
| 13  | J857-PMU12-02 | X86240              | 玻璃线一  | 1101   | 1  |
| 14  | J857-PMU13-01 | X86130              | 玻璃线   | 2578.5 | 1  |
| 15  | J857-PMU13-02 | X86130              | 玻璃线   | 1182   | 2  |
| 16  | J857-PMU13-03 | X86130              | 玻璃线   | 2593.5 | 1  |
| 17  | J857-PMU13-04 | X86130              | 玻璃线   | 1096.5 | 1  |
| 18  | J857-PMU13-05 | X86247              | 玻璃线   | 1096.5 | 1  |
| 19  | J857-PMU14    | X86130              | 玻璃线   | 2578.5 | 1  |
| 20  | J857-PMU15    | X86265              | 玻璃线二  | 2593.5 | 1  |
| 21  | J857-PMU16    | X86190              | 趟门外盖  | 2503.5 | 1  |
| 22  | J857-PMU17-01 | X86194              | 中空玻璃线 | 2655   | 1  |
| 23  | J857-PMU17-02 | X86194              | 中空玻璃线 | 1101   | 1  |
| 23a | 直切            | X86131              | 扣盖    | 1273   | 1  |
| 23b | 直切            | X86196              | 扣盖    | 1273   | 1  |
| 24  | J857-PMU30    | X86123              | 趟门玉   | 2711.5 | 1  |
| 25  | J857-PMU31    | X86123              | 趟门玉   | 2711.5 | 1  |
| 26  | J857-PMU32    | X86123              | 趟门玉   | 1347   | 1  |
| 27  | J857-PMU33    | X86123              | 趟门玉   | 1347   | 1  |
| 28  | J857-PMU34    | X86122              | 趟门勾企  | 2711.5 | 1  |

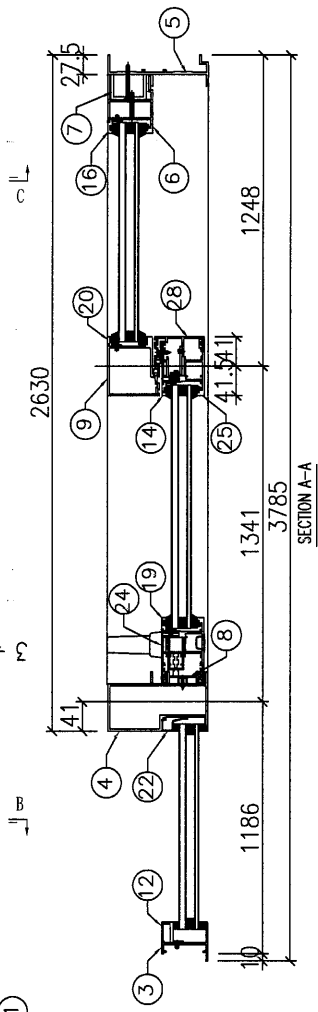
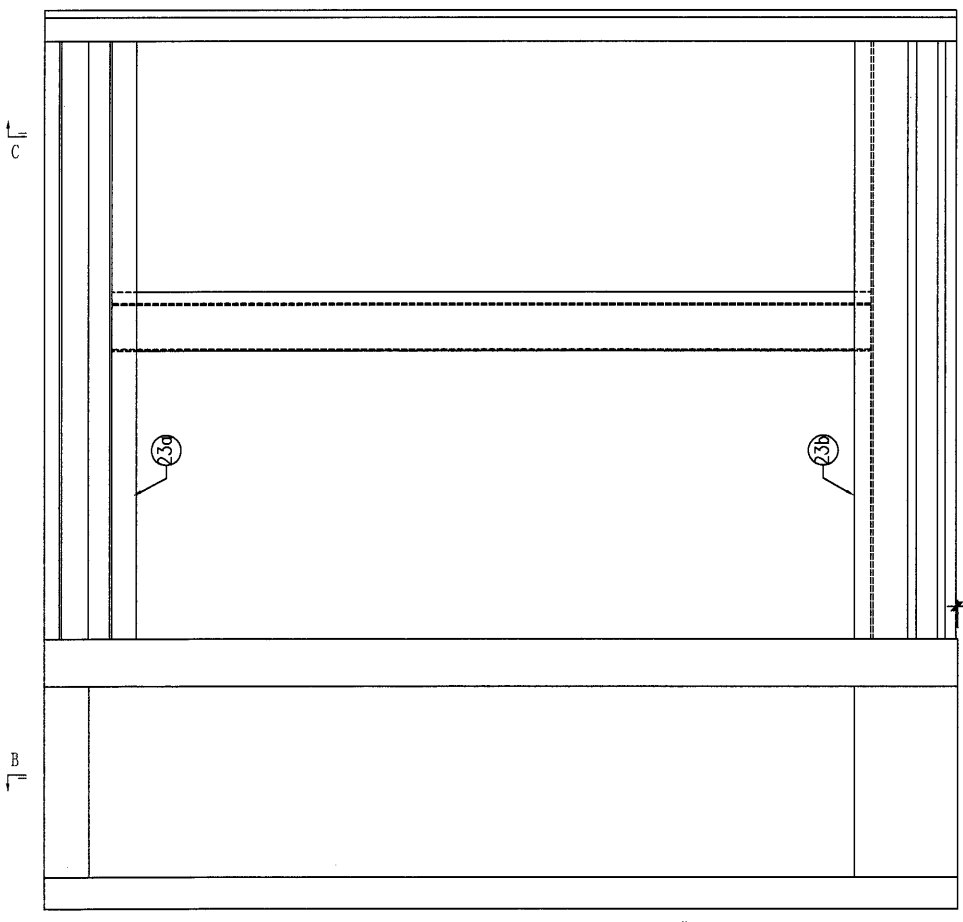
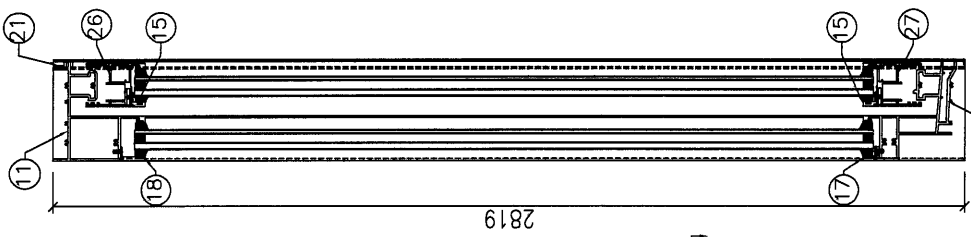

|  |            |                          |                              |                              |  |                  |                              |
|--|------------|--------------------------|------------------------------|------------------------------|--|------------------|------------------------------|
| <br>美特铝质 有限公司<br>MIDI Aluminium Fabricator Ltd. | 工程號: J857  | 窗號: 1                    | 數量: 1                        | 日期: 2022-03-22               | 批准: <input type="checkbox"/> 日期: <input type="checkbox"/>              | 名稱: 提升推拉趟門框組裝圖   | 圖號: J857-SD-01               |
|  | 地盤: 啓德6552 | 顏色: EC33X1065S-XP (三塗深灰) | 校核: <input type="checkbox"/> | 日期: <input type="checkbox"/> | 採用: 地盤 <input type="checkbox"/> 工廠 <input checked="" type="checkbox"/> | 版本: A(2022-3-26) | 版本: <input type="checkbox"/> |

| 产品编号 | L(MM) | 数量 | N | M | A | B | C | D | 备注 |
|------|-------|----|---|---|---|---|---|---|----|
|      |       | 1  |   |   |   |   |   |   |    |

|     |      |    |        |
|-----|------|----|--------|
| 工程號 | J857 | 地盤 | 啓德6552 |
|-----|------|----|--------|

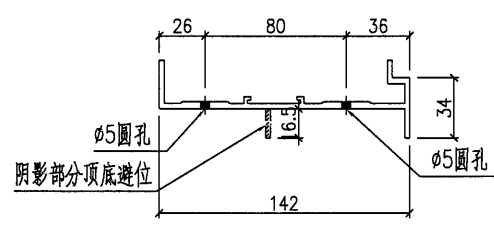
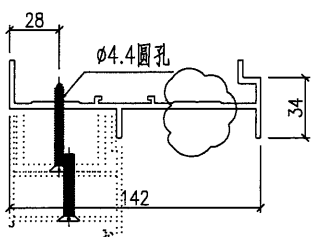
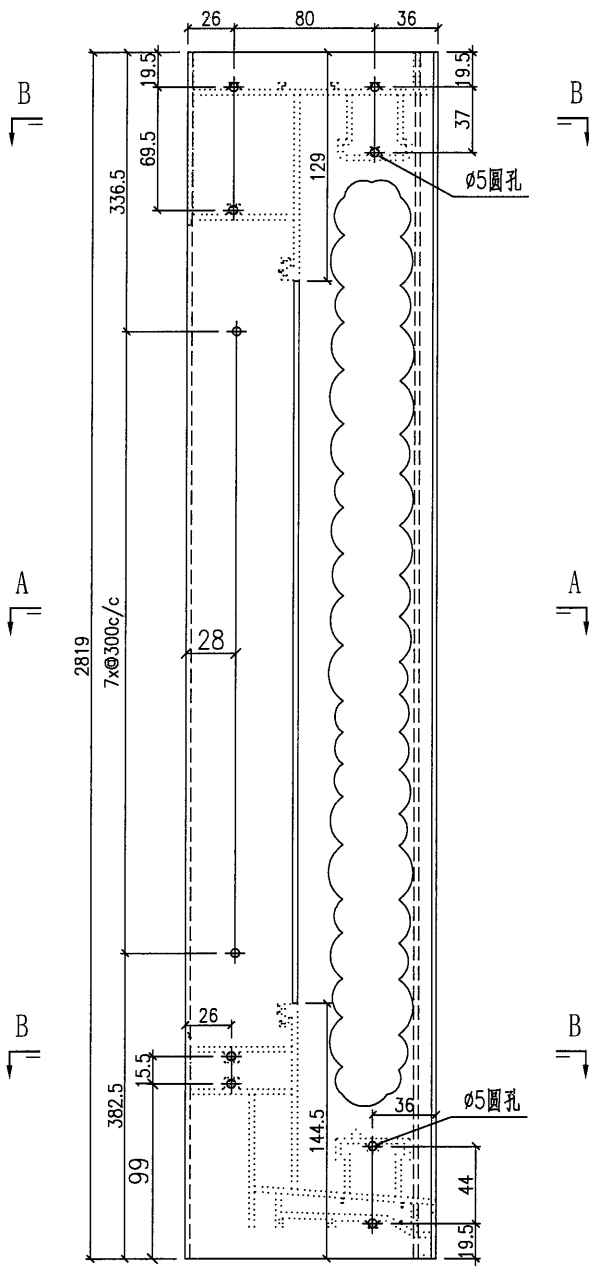

|    |                        |    |     |           |    |            |  |  |
|----|------------------------|----|-----|-----------|----|------------|--|--|
| 名稱 | 型材加工圖                  | 制圖 | HHQ | 2022-3-24 | 修改 | A          |  |  |
| 材料 | X86118                 | 復核 |     |           | 日期 | 2022-3-26  |  |  |
| 顏色 | ECK3X10063S-XF2 三塗(深灰) | 批准 |     |           | 圖號 | J857-PMU05 |  |  |

