



工程指示 / 要求簡箋 ENGINEER INSTRUCTIONS(E.I.)

工程指示編號:	EI- 4405	修改版本:	A
	HK- 1114/22		
工程編號:	J 857	工程名稱:	啟德6552
收件人:	Maggie Lor / 生統	發件人:	Nero HO
工程項目:	後裝趟門 - 大貨用鐵件 廠用	日期:	13/06/2022

<input type="checkbox"/> 原合約工程包	<input type="checkbox"/> 原合約工程加 / 減脹 QT-	<input type="checkbox"/> 新工程報價 QT-
---------------------------------	--	------------------------------------

信件批核號碼/圖紙參考編號:	批核模具圖紙編號:
客戶指示附件:	管理內部批簽署:

<input type="checkbox"/> 初步鋁料 B.M.	<input checked="" type="checkbox"/> 加工拆圖, 然後生產	<input type="checkbox"/> 尺寸表
<input type="checkbox"/> 正式鋁料 B.M.	<input type="checkbox"/> 技術上資料/指示	<input type="checkbox"/> 報價
<input type="checkbox"/> 配件 B.M.	<input type="checkbox"/> 樣辦或貨品說明書	<input type="checkbox"/> 分判合約
<input type="checkbox"/> 其他:		

內容:
加工圖修改

完成上列要求日期: /

國內

<input type="checkbox"/> 生產技術總監	<input type="checkbox"/> 連附件	<input type="checkbox"/> 技術部	<input type="checkbox"/> 連附件	<input type="checkbox"/> 生產部	<input type="checkbox"/> 連附件
<input type="checkbox"/> 採購部	<input type="checkbox"/> 連附件	<input checked="" type="checkbox"/> 生產統籌部	<input checked="" type="checkbox"/> 連附件	<input type="checkbox"/> 報關組	<input type="checkbox"/> 連附件
<input type="checkbox"/> 質檢部	<input type="checkbox"/> 連附件	<input type="checkbox"/> 會計部	<input type="checkbox"/> 連附件	<input type="checkbox"/> 機械設計部	<input type="checkbox"/> 連附件
<input type="checkbox"/> 香港辦	<input type="checkbox"/> 連附件	<input type="checkbox"/> 其他:			

<input type="checkbox"/> 行政部	<input type="checkbox"/> 連附件	<input type="checkbox"/> 會計部	<input type="checkbox"/> 連附件	<input type="checkbox"/> 統籌部	<input type="checkbox"/> 連附件	<input type="checkbox"/> 工程部	<input type="checkbox"/> 連附件
<input checked="" type="checkbox"/> 採購部	<input checked="" type="checkbox"/> 連附件	<input type="checkbox"/> QS部	<input type="checkbox"/> 連附件	<input type="checkbox"/> 地盤管理	<input type="checkbox"/> 連附件	<input type="checkbox"/> 維修部	<input type="checkbox"/> 連附件

*發件人簽署:	M.	*組別成員批核簽署:	[Signature]
傳遞編號:	HK1114/22	項目經理簽署:	



美特鋁質 有限公司
MIDI Aluminium Fabricator Ltd.

工程號 J857 地盤 啓德6552

原E/4405/22

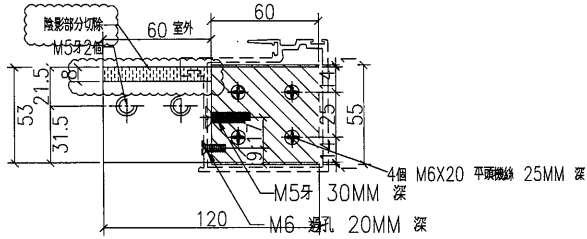

B-B

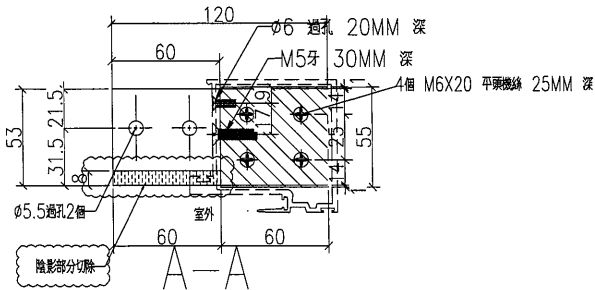
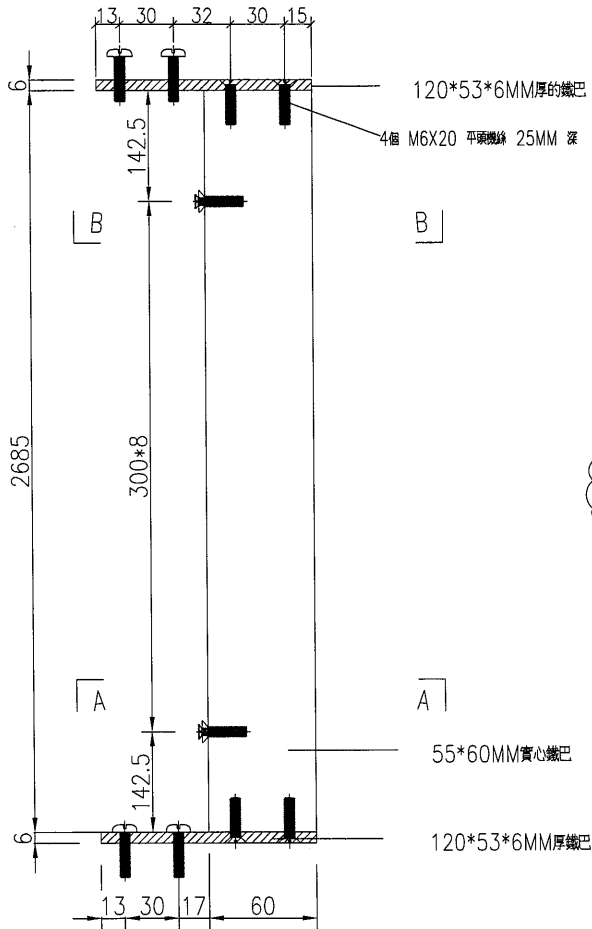

A-A

窗號	座數	單位	樓層	數量
SD-02	T1	FLAT B	2/F-32/F	27
SD-04	T2	FLAT B	2/F-32/F	27
SD-06	T3	FLAT B	2/F-32/F	27
SD-08	T5	FLAT B	2/F-32/F	27
SD-10	T6	FLAT B	2/F-32/F	27
SD-12	T7	FLAT B	5/F-30/F	23
SD-14	T8	FLAT B	5/F-30/F	23
合計:				181

請留意鐵廠一定要用一條相應的這款X86129鋸型材試全部鐵巴能套入後才出貨

E/4405的此款鐵巴都要刷

4周都要刷瀝青油

單件重量: 69KG

名稱	鐵巴加工圖	制圖	ZJP	2022-02-09	修改	A		
材料	見圖標示	復核			日期	6.13		
顏色	熱浸鍍鋅	批准			圖號	J857-WF-02		



美特鋁質 有限公司
MIDI Aluminium Fabricator Ltd.

工程號 J857 地盤 啓德6552

原E/4405/22

窗號	座數	單位	樓層	數量
SD-3A	T2	FLAT A	33/F	1
SD-7A	T5	FLAT A	33/F	1
SD-11A	T7	FLAT A	31/F	1
合計:				3

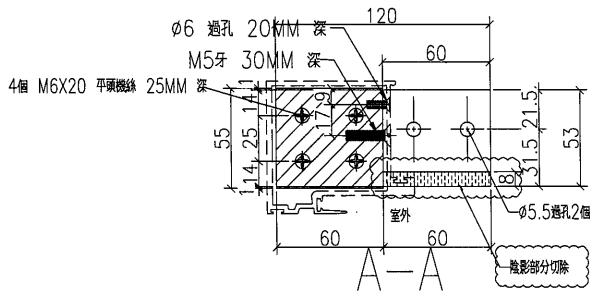
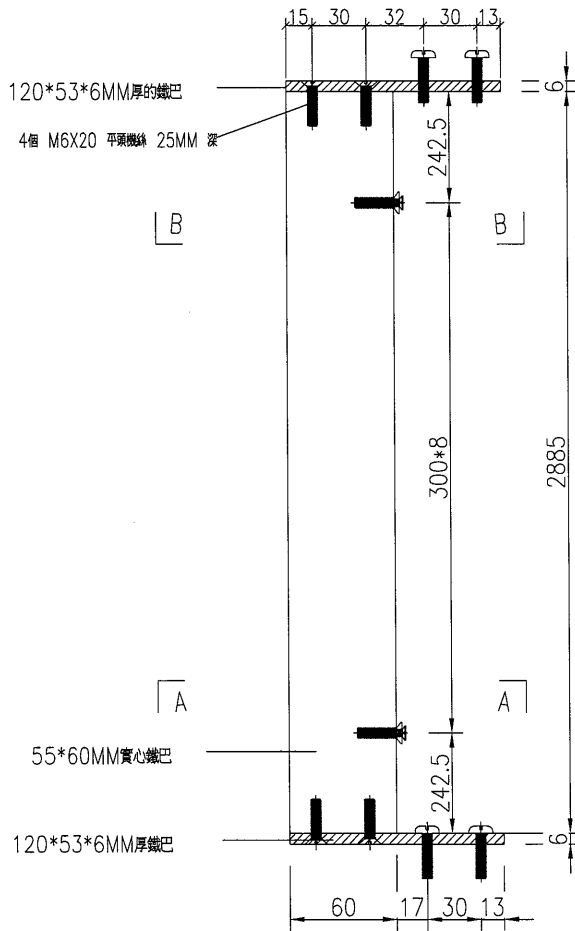
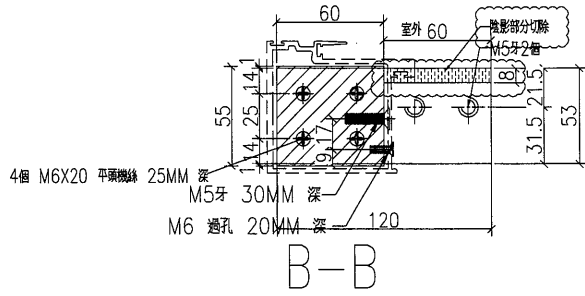

請留意鐵廠一定要用一條相應的這款X86129鋁型材試全部鐵巴能套入後才出貨

E14405的此款鐵巴都要刷

4周都要刷瀝青油

單件重量：75KG

名稱	鐵巴加工圖	制圖	ZJP	2022-02-09	修改	A		
材料	見圖標示	復核			日期	6.13		
顏色	熱浸鍍鋅	批准			圖號	J857-WF-03		

原E/4405/22

窗號	座數	單位	樓層	數量
SD-4A	T2	FLAT B	33/F	1
SD-8A	T5	FLAT B	33/F	1
SD-12A	T7	FLAT B	31/F	1
合計:				3

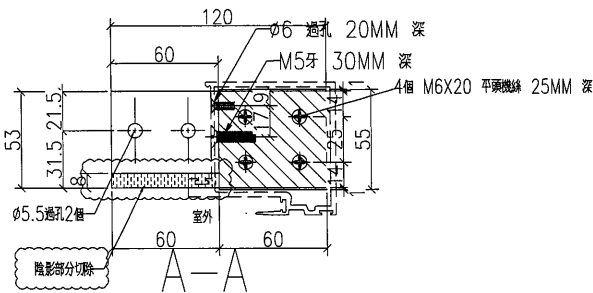
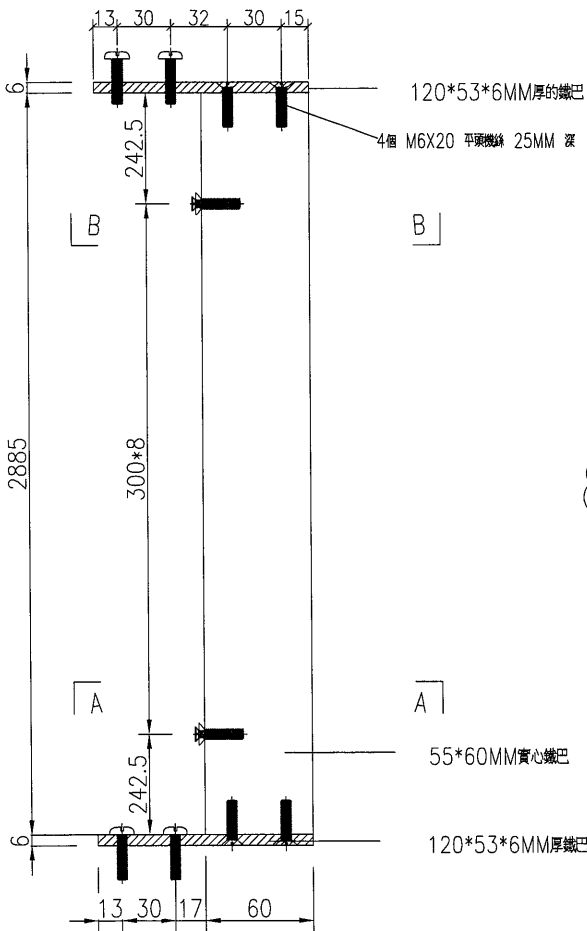
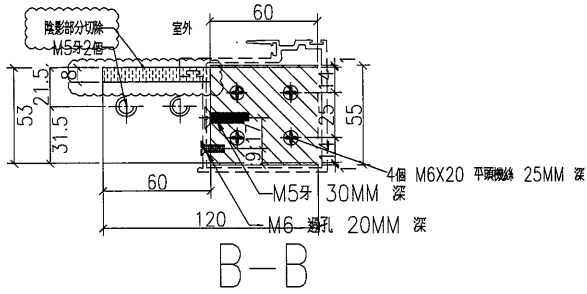

請留意鐵廠一定要用一條相應的這款X86129鋁型材試全部鐵巴能套入後才出貨

E/4405的此款鐵巴都要刷

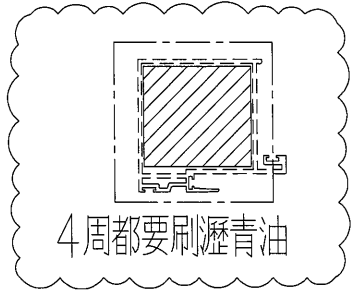

單件重量: 75KG

名稱	鐵巴加工圖	制圖	ZJP	2022-02-09	修改	A		
材料	見圖標示	復核			日期	6.13		
顏色	熱浸鍍鋅	批准			圖號	J857-WF-04		

原E/4405/22

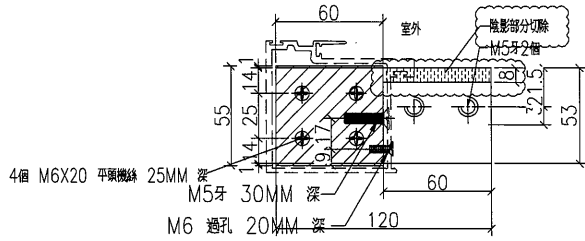

B-B

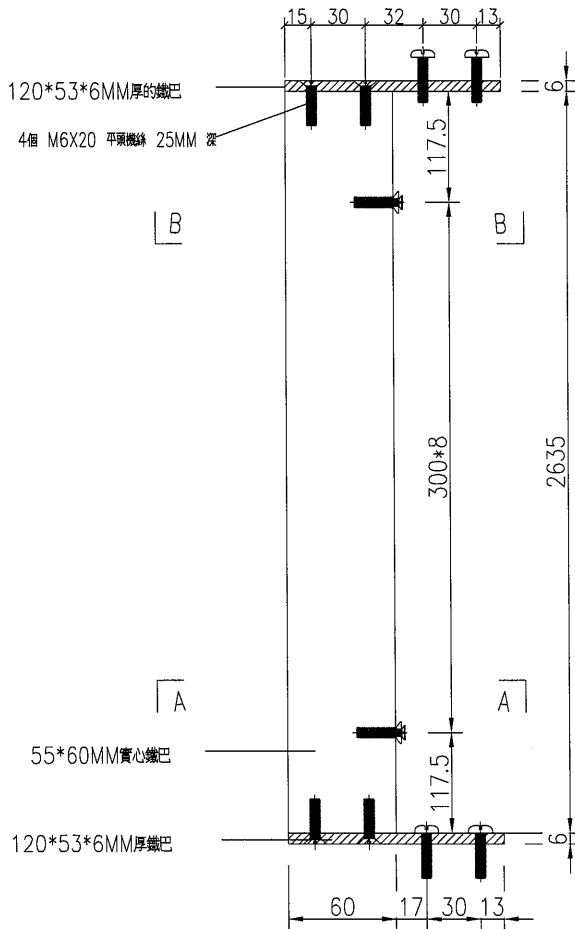

B

A

55*60MM實心鐵巴

120*53*6MM厚鐵巴

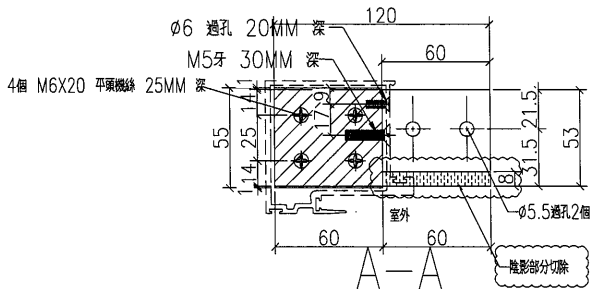

A-A

窗號	座數	單位	樓層	數量
SD-22	T3	FLAT C	2/F-32/F	27
SD-22	T6	FLAT C	2/F-32/F	27
SD-22	T8	FLAT C	5/F-30/F	23

合計： 77

請留意鐵廠一定要用一條相應的這款X86129鋁型材試全部鐵巴能套入後才出貨

E/4405的此款鐵巴都要刷

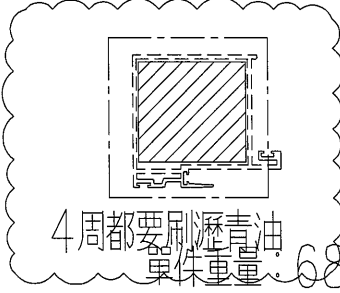

4周都要刷瀝青油
單件重量：68KG

名稱	鐵巴加工圖	制圖	ZJP	2022-02-09	修改	A		
材料	見圖標示	復核			日期	6.13		
顏色	熱浸鍍鋅	批准			圖號	J857-WF-05		

原E/4405/22

窗號	座數	單位	樓層	數量
SD-20	T1	FLAT C	3/F-32/F	26
SD-21	T3	FLAT D	2/F-32/F	27
SD-21	T6	FLAT D	2/F-32/F	27
SD-21	T8	FLAT D	5/F-30/F	23
合計:				103

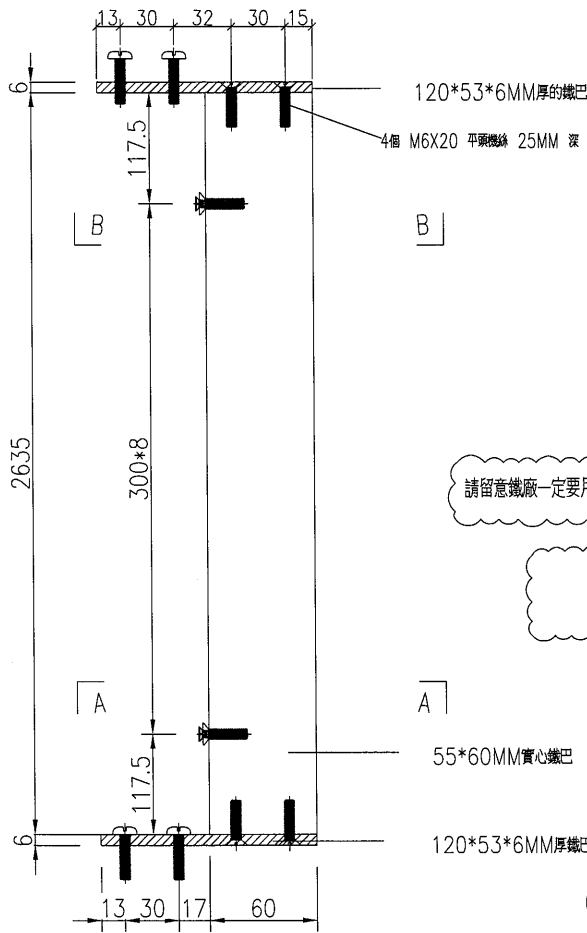
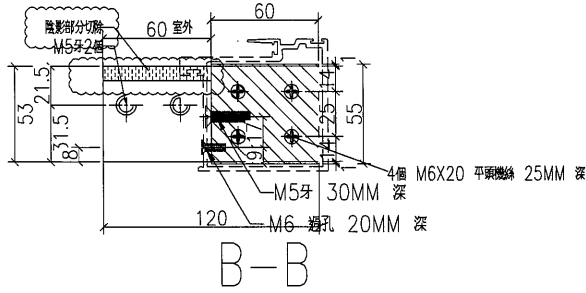

請留意鐵廠一定要用一條相應的這款X86129鋁型材試全部鐵巴能套入後才出貨

E14405的此款鐵巴都要刷

55*60MM實心鐵巴

120*53*6MM厚鐵巴

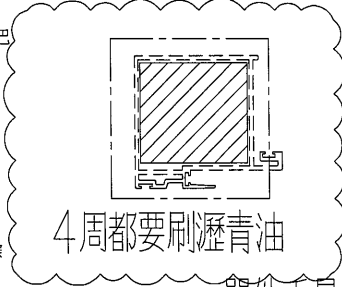

單件重量: 68KG

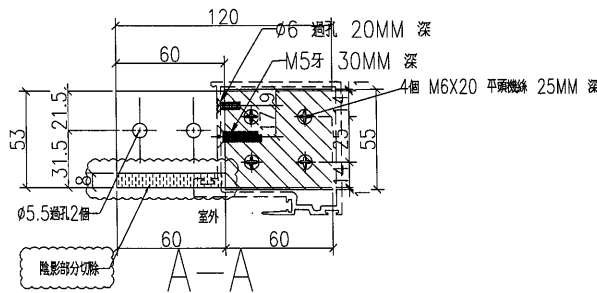

名稱	鐵巴加工圖	制圖	ZJP	2022-02-09	修改	A		
材料	見圖標示	復核			日期	6.13		
顏色	熱浸鍍鋅	批准			圖號	J857-WF-06		

原E/4405/22

窗號	座數	單位	樓層	數量
SD-25	T3	FLAT C	33/F	1
SD-25	T6	FLAT C	33/F	1
SD-25	T8	FLAT C	31/F	1
合計：				3

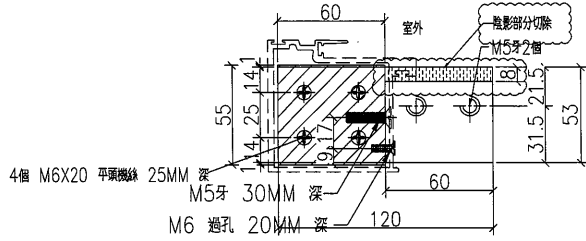

B-B

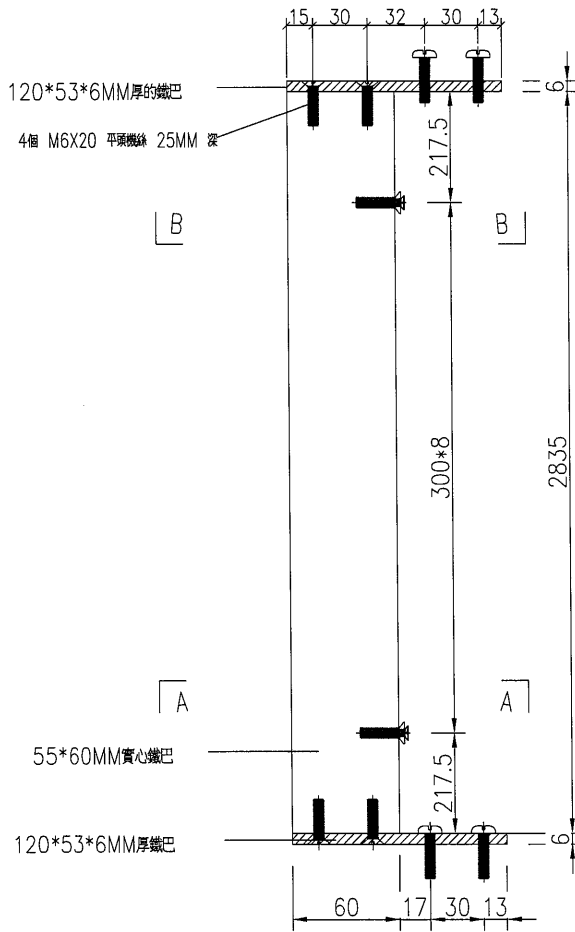

55*60MM實心鐵巴

120*53*6MM厚鐵巴

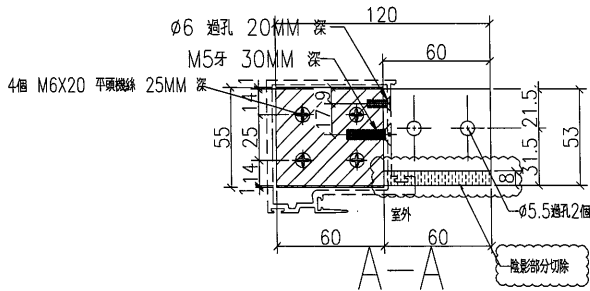

A-A

請留意鐵廠一定要用一條相應的這款X86129鋁型材試全部鐵巴能套入後才出貨

E/4405的此款鐵巴都要刷

4周都要刷瀝青油

單件重量：74KG

名稱	鐵巴加工圖	制圖	ZJP	2022-02-09	修改	A		
材料	見圖標示	復核			日期	6.13		
顏色	熱浸鍍鋅	批准			圖號	J857-WF-07		



美特鋁質 有限公司
MIDI Aluminium Fabricator Ltd.

工程號 J857 地盤 啓德6552

原E/4405/22

窗號	座數	單位	樓層	數量
SD-23	T1	FLAT C	33/F	1
SD-24	T3	FLAT D	33/F	1
SD-24	T6	FLAT D	33/F	1
SD-24	T8	FLAT D	31/F	1

合計： 4

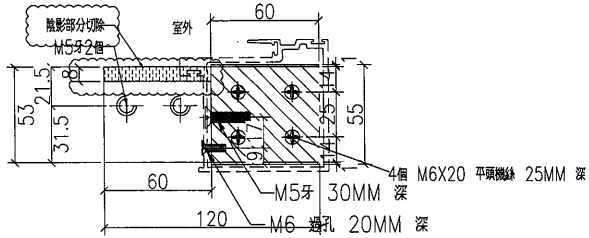

B-B

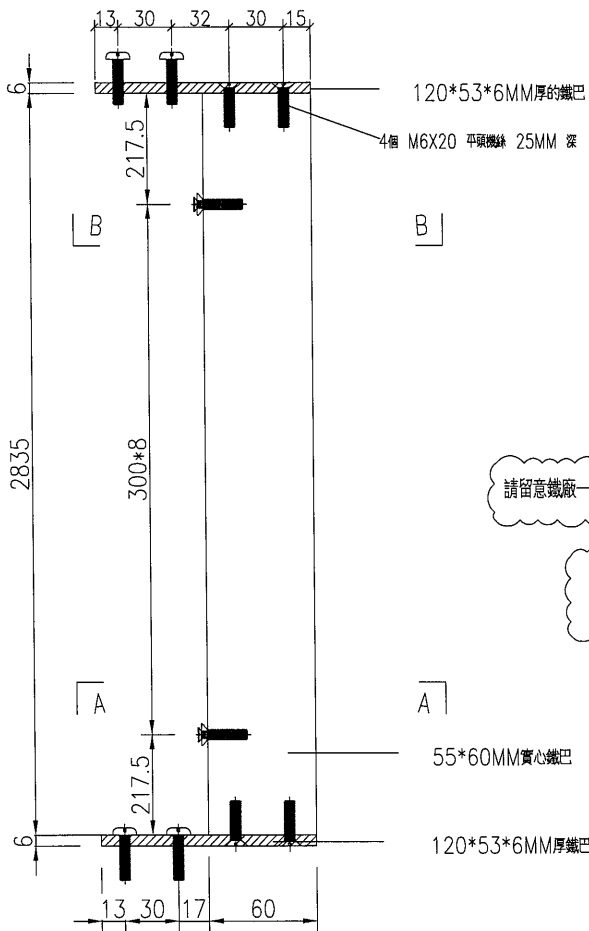

請留意鐵廠一定要用一條相應的這款X86129鋁型材全部鐵巴能套入後才出貨

E14405的此款鐵巴都要刷

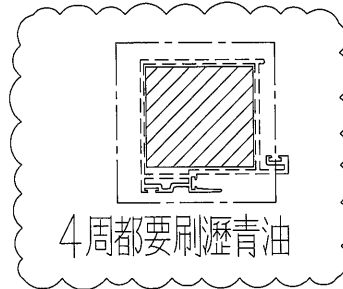

4周都要刷瀝青油

單件重量：74KG

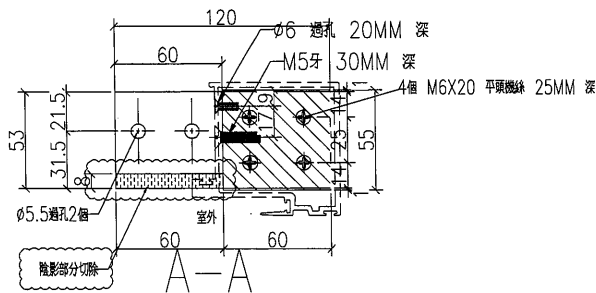

A-A

名稱	鐵巴加工圖	制圖	ZJP	2022-02-09	修改	A		
材料	見圖標示	復核			日期	6.13		
顏色	熱浸鍍鋅	批准			圖號	J857-WF-08		