

工程指示 / 要求簡箋(E.I.)

工程指示編號：EI / 4400 / 22

修改版次：-

工程編號：J857

工程名稱：啟德 6552

工程項目：預製窗 - 地盤用玻璃 BM

收件人：Maggie Lor (羅小姐)

發件人：Yancy Chen

日期：18/02/2022

要求提供 / 確認 事項：

- () 初步鋁料 B.M. () 加工拆圖，然後生產 () 尺寸表
- () 正式鋁料 B.M. () 技術上資料 / 指示 () 報價
- () 配件 B.M. () 樣辦或貨品說明書 () 分判合約
- () 其他：_____

內容：

根據則師已批核的玻璃樣板文件(共 2 頁)，請按附件 BM 表(共 7 頁)和圖紙(共 37 頁)，訂購和生產玻璃。請按 BS EN 14179-1:2016 標準，做熱浸測試。

T1-T3 座: BM 表見附件第 1-3 頁. T5-T8 座: BM 表見附件第 4-7 頁.

根據裕民建築合約要求: 玻璃面(內外兩面)用“3M 牌”0.07mm 厚防靜電保護膠貼, 詳見附件 3M 保護膠貼安裝標準圖示(共 2 頁).

約1736張

(另附最後一頁微信說明: 玻璃訂貨 BM 已由兩個人核對)

玻璃 BM 表 Excel 文件請見 U:\to hk\maggie\J857\EI\

玻璃加工完成後按地盤通知，分座分層包裝送地盤，玻璃分層數量統計表稍後提供。
注意事項: 1. 首先要分座分層出貨裝箱。 2. 每件玻璃需註明位置，尺寸，編號和內外面。

請在 15/08/2022 前完成上列要求。

附：1+ 49 頁

以上項目為:

- 原合約工程包 原合約工程加 / 減賬 新工程報價

原因：-

分發東莞各部門：

- () 生產技術總監 連附件 () 技術部 連附件 () 生產部 連附件 () 機械設計部 連附件
- () 採購部 連附件 () 生產統籌部 連附件
- () 質檢部 連附件 () 會計部 連附件 () 報關組 連附件 () 其他 _____ 連附件

分發香港各部門：

- () 行政部 連附件 () 會計部 連附件 () 統籌部 連附件 (/) 工程部地盤科文 連附件 册
- () 採購部 連附件 () QS 部 連附件 () 維修部 連附件 () 其他 _____ 連附件

傳遞編號：

發件人簽署：Yc

項目經理簽署：[Signature]

美特鋁質 MIDI Aluminium Fabricator Ltd.		工程號:	J-857	計算:	黃漢卿	日期:	16/02/2022	送呈:	施哥
地盤名稱:		啟德6552		核對:		日期:		副本:	
項目類別:		預製窗 (T1,T2,T3)		批准:		日期:		A/C Code:	
修改版次:				總計玻璃面積 (平方米):		401.960		此BM依據	
序號	修改內容	玻璃圖號	顏色與類型	厚度 (mm)	玻璃尺寸		數量 (塊)	總面積 (平方米)	備注
					寬度 (mm)	高度 (mm)			
1		AW11R-GL1	G8: 6mm TEMPERED CLEAR +1.52PVB + 6mm TEMPERED CLEAR LAMINATED GLASS (Sample Code : R20210902041)	13.52	494.0	1294.0	28	17.899	T2 座 A單元 2~33F
				28	17.899	T2 座 B單元 2~33F			
				27	17.259	T3 座 A單元 2~32F			
				27	17.259	T3 座 B單元 2~32F			
2		AW11YR-GL1		13.52	494.0	1094.0	1	0.540	T3 座 A單元 32F
				1	0.540	T3 座 B單元 33F			
3		AW12-GL1		13.52	693.0	1602.0	27	29.975	T1 座 A單元 2~32F
4		AW12-GL2		13.52	392.5	1602.0	27	16.977	T1 座 A單元 2~32F
5		AW12-GL3		13.52	432.0	1602.0	27	18.686	T1 座 A單元 2~32F
6		AW13-GL1		13.52	970.0	1352.0	27	35.409	T1 座 B單元 2~32F
7		AW13-GL2		13.52	432.0	1352.0	27	15.770	T1 座 B單元 2~32F
8		AW13a-GL1		13.52	970.0	1552.0	1	1.505	T1 座 B單元 33F
9		AW13a-GL2		13.52	432.0	1552.0	1	0.670	T1 座 B單元 33F
10		AW14-GL1		13.52	270.0	1502.0	27	10.950	T2 座 A單元 2~32F
11		AW14-GL2		13.52	497.5	1502.0	27	20.176	T2 座 A單元 2~32F
12		AW14-GL3		13.52	432.5	1502.0	27	17.540	T2 座 A單元 2~32F
13		AW14a-GL1		13.52	270.0	1702.0	1	0.460	T2 座 A單元 33F
14		AW14a-GL2	13.52	497.5	1702.0	1	0.847	T2 座 A單元 33F	
15		AW14a-GL3	13.52	432.5	1702.0	1	0.736	T2 座 A單元 33F	
16		AW15-GL1	13.52	553.0	1502.0	27	22.426	T2 座 B單元 2~32F	
17		AW15-GL2	13.52	545.0	1502.0	27	22.102	T2 座 B單元 2~32F	

(1)

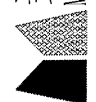
 美特鋁質 有限公司 MIDI Aluminium Fabricator Ltd.		工程號: J-857	計算: 黃漢卿	日期: 16/02/2022	送呈: 施哥					
地盤名稱: 啟德6552		核對:	核對:	副本:						
項目類別: 預製窗 (T1,T2,T3)		批准:	批准:	A/C Code:						
修改版次:		總計玻璃面積 (平方米): 401.960		此BM依據						
序號	修改內容	玻璃圖號	顏色與類型	玻璃尺寸		數量 (塊)	總面積 (平方米)	備注		
				厚度 (mm)	寬度 (mm)				高度 (mm)	
18		AW15a-GL1	G8: 6mm TEMPERED CLEAR +1.52PVB + 6mm TEMPERED CLEAR LAMINATED GLASS (Sample Code : R20210902041)	13.52	553.0	1702.0	1	0.941	T2 座 B單元33F	
19		AW15a-GL2		13.52	545.0	1702.0	1	0.928	T2 座 B單元33F	
20		AW16-GL1		13.52	722.0	1502.0	27	29.280	T3 座 A單元 2~32F	
21		AW17-GL1		13.52	503.0	1502.0	27	20.399	T3 座 B單元 2~32F	
22		AW17-GL2		13.52	570.0	1502.0	27	23.116	T3 座 B單元 2~32F	
23		AW35-GL1		13.52	472.0	723.0	27	9.214	T3 座 D單元 2~32F	
24		AW35b-GL1		13.52	472.0	723.0	27	9.214	T3 座 C單元 2~32F	
25		AW35a-GL1		13.52	472.0	923.0	1	0.436	T3 座 D單元 33F	
26		AW35ba-GL1		13.52	472.0	923.0	1	0.436	T3 座 C單元 33F	
27						小計	526	379.587		
28		AW12-GB1		GBa: 12mm THK. CLEAR TEMPERED GLASS (Sample Code : R20211028043)	12	764.0	190.0	27	3.919	T1 座 A單元 2~32F
29		AW12-GB2			12	514.0	190.0	27	2.637	T1 座 A單元 2~32F
30		AW13-GB1			12	514.0	190.0	27	2.637	T1 座 B單元 2~32F
31		AW13a-GB1			12	514.0	190.0	1	0.098	T1 座 B單元 33F
32		AW14-GB1			12	514.0	190.0	27	2.637	T2 座 A單元 2~32F
33		AW14a-GB1			12	514.0	190.0	1	0.098	T2 座 A單元33F
34		AW15-GB1			12	624.0	190.0	27	3.201	T2 座 B單元 2~32F
35		AW15a-GB1			12	624.0	190.0	1	0.119	T2 座 B單元33F
36		AW16-GB1			12	796.0	190.0	27	4.083	T3 座 A單元 2~32F
37		AW17-GB1			12	574.0	190.0	27	2.945	T3 座 B單元 2~32F

 美特鋁質 有限公司 MIDI Aluminium Fabricator Ltd.		工程號:	J-857	計算:	黃汶卿	日期:	16/02/2022	送呈:	施哥
地盤名稱:		啟德6552		核對:		日期:		副本:	
項目類別:		預製窗 (T1,T2,T3)		批准:		日期:		A/C Code:	
修改版次:		總計玻璃面積 (平方米):		401.960		此BM依據			
序號	修改內容	玻璃圖號	顏色與類型	厚度 (mm)	玻璃尺寸		數量 (塊)	總面積 (平方米)	備注
					寬度 (mm)	高度 (mm)			
						小計	192	22.373	
1. 本表中所有玻璃對角線尺寸偏差要求不超過正負2mm。 2. 本表中所有玻璃要求倒稜角。 3. 本表中不同種類玻璃參照玻璃加工圖加工。 4. 本表中所有強化玻璃均需HEAT SOAK TEST。 5. 本表中所有強化玻璃之入爐方向均以寬度方向進入。 6. 本表中所有玻璃成品送交地盤，每次交貨時須齊層、齊款、齊數量，每次來貨之具體數量由地盤通知。 7. 本表中所有玻璃成品均需注明室內外面及其玻璃編號，以便識別。									

 美特鋁質 MIDI Aluminium Fabricator Ltd.		工程號: J-857 地盤名稱: 啟德6552 項目類別: 預製窗(T5,T6,T7,T8) 修改版次:	計算: 黃漢卿 核對: 批准:	日期: 日期: 日期:	送呈: 副本: A/C Code:	日期: 16/02/2022 施哥
BM編號:		總計玻璃面積 (平方米): 465.687		此BM依據		
修改內容 玻璃圖號	顏色與類型	厚度 (mm)	玻璃尺寸 寬度 (mm) 高度 (mm)		數量 (塊)	總面積 (平方米)
1	AW11R-GL1	13.52	494.0	1294.0	28	17.899
1				1294.0	23	14.702
2					24	15.342
2	AW11-GL1	13.52	494.0	1294.0	27	17.259
2					27	17.259
2					23	14.702
3	AW11X-GL1	13.52	444.0	1294.0	24	13.789
4	AW11ZR-GL1	13.52	444.0	1094.0	27	13.115
5	AW11YR-GL1	13.52	494.0	1094.0	1	0.540
6	AW11Y-GL1	13.52	494.0	1094.0	1	0.540
6					1	0.540
7	AW11XR-GL1	13.52	444.0	1294.0	1	0.575
8	AW14R-GL1	13.52	270.0	1502.0	23	9.327
9	AW14R-GL2	13.52	497.5	1502.0	23	17.187
10	AW14R-GL3	13.52	432.5	1502.0	23	14.941
11	AW14aR-GL1	13.52	270.0	1702.0	1	0.460
12	AW14aR-GL2	13.52	497.5	1702.0	1	0.847
13	AW14aR-GL3	13.52	432.5	1702.0	1	0.736
14	AW15R-GL1	13.52	553.0	1502.0	23	19.104
15	AW15R-GL2	13.52	545.0	1502.0	23	18.828

G8:
6mm TEMPERED CLEAR
+1.52PVB + 6mm TEMPERED
CLEAR LAMINATED GLASS
(Sample Code : R20210902041)

 美特鋁質 MIDI Aluminium Fabricator Ltd.		工程號: J-857 地盤名稱: 啟德6552 項目類別: 預製窗(T5,T6,T7,T8)	計算: 黃漢卿 核對: 批准:	日期: 16/02/2022 日期: 日期:	送呈: 施哥 副本: A/C Code:			
BM編號:		修改版次:	總計玻璃面積 (平方米): 465.687 此BM依據					
序號	修改內容	玻璃圖號	厚度 (mm)	玻璃尺寸		數量 (塊)	總面積 (平方米)	備注
				寬度 (mm)	高度 (mm)			
16		AW15aR-GL1	13.52	553.0	1702.0	1	0.941	T7 A單元31F
17		AW15aR-GL2	13.52	545.0	1702.0	1	0.928	T7 A單元31F
18		AW16R-GL1	13.52	722.0	1502.0	27	29.280	T6 B單元 2~32F
19		AW17R-GL1	13.52	503.0	1502.0	27	20.399	T6 A單元 2~32F
20		AW17R-GL2	13.52	570.0	1502.0	27	23.116	T6 A單元 2~32F
21		AW18-GL1	13.52	295.0	1502.0	27	11.963	T5 A單元 2~32F
22		AW18-GL2	13.52	472.5	1502.0	27	19.162	T5 A單元 2~32F
23		AW18-GL3	13.52	432.5	1502.0	27	17.540	T5 A單元 2~32F
24		AW18a-GL1	13.52	295.0	1702.0	1	0.502	T5 A單元 33F
25		AW18a-GL2	13.52	472.5	1702.0	1	0.804	T5 A單元 33F
26		AW18a-GL3	13.52	432.5	1702.0	1	0.736	T5 A單元 33F
27		AW18R-GL1	13.52	295.0	1502.0	27	11.963	T5 B單元 2~32F
28		AW18R-GL2	13.52	472.5	1502.0	27	19.162	T5 B單元 2~32F
29		AW18R-GL3	13.52	432.5	1502.0	27	17.540	T5 B單元 2~32F
30		AW18aR-GL1	13.52	295.0	1702.0	1	0.502	T5 B單元 33F
31		AW18aR-GL2	13.52	472.5	1702.0	1	0.804	T5 B單元 33F
32		AW18aR-GL3	13.52	432.5	1702.0	1	0.736	T5 B單元 33F
33		AW20-GL1	13.52	349.5	1452.0	23	11.672	T8 B單元 5~30F
34		AW20-GL2	13.52	432.5	1452.0	23	14.444	T8 B單元 5~30F

G8:
6mm TEMPERED CLEAR
+1.52PVB + 6mm TEMPERED
CLEAR LAMINATED GLASS
(Sample Code : R20210902041)

 美特鋁質 有限公司 MIDI Aluminium Fabricator Ltd.		工程號:	J-857	計算:	黃汶卿	日期:	16/02/2022	送呈:	施哥	
地盘用玻璃B.M.表		地盘名稱:	啟德6552	核對:		日期:		副本:		
BM編號:		項目類別:	預製窗(T5,T6,T7,T8)	批准:		日期:		A/C Code:		
修改版次:		總計玻璃面積 (平方米):		465.687	此BM依據					
序號	修改內容	玻璃圖號	顏色與類型	厚度 (mm)	玻璃尺寸 寬度 (mm) 高度 (mm)	數量 (塊)	總面積 (平方米)	備註		
35		AW35-GL1	G8: 6mm TEMPERED CLEAR +1.52PVB + 6mm TEMPERED CLEAR LAMINATED GLASS (Sample Code : R20210902041)	13.52	472.0 723.0	27	9.214	T6 D單元 2~32F		
35						23	7.849	T8 D單元 5~30F		
36		AW35b-GL1			13.52	472.0 723.0	27	9.214	T6 C單元 2~32F	
36						23	7.849	T8 C單元 5~30F		
37		AW35a-GL1		13.52	472.0 923.0	1	0.436	T6 D單元33F		
37						1	0.436	T8 D單元 31F		
38		AW35ba-GL1		13.52	472.0 923.0	1	0.436	T6 C單元 33F		
38						1	0.436	T8 C單元 31F		
39					小計	726	445.754			
40		AW14R-GB1	GBa: 12mm THK. CLEAR TEMPERED GLASS (Sample Code : R20211028043)	12	514.0 190.0	23	2.246	T7 B單元 5~30F		
41		AW14aR-GB1			12	514.0 190.0	1	0.098	T7 B單元31F	
42		AW15R-GB1			12	624.0 190.0	23	2.727	T7 A單元 5~30F	
43		AW15aR-GB1			12	624.0 190.0	1	0.119	T7 A單元31F	
44		AW16R-GB1			12	796.0 190.0	27	4.083	T6 B單元 2~32F	
45		AW17R-GB1			12	574.0 190.0	27	2.945	T6 A單元 2~32F	
46		AW18-GB1			12	514.0 190.0	27	2.637	T5 A單元 2~32F	
47		AW18a-GB1			12	514.0 190.0	1	0.098	T5 A單元 33F	
48		AW18R-GB1			12	514.0 190.0	27	2.637	T5 B單元 2~32F	
49		AW18aR-GB1			12	514.0 190.0	1	0.098	T5 B單元 33F	
50		AW20-GB1		12	514.0 190.0	23	2.246	T8 B單元 5~30F		

6

 美特鋁質 有限公司 MIDI Aluminium Fabricator Ltd.		工程號: J-857 地盤名稱: 啟德6552 項目類別: 預製窗(T5,T6,T7,T8)	計算: 核對: 批准:	黃汉卿 	日期: 日期: 日期:	16/02/2022 	送呈: 副本: A/C Code:	施哥	
地盤用玻璃B.M.表		修改版次:	總計玻璃面積 (平方米): 465.687			此BM依據			
BM編號:	修改內容	玻璃圖號	顏色與類型	玻璃尺寸			數量 (塊)	總面積 (平方米)	備注
				厚度 (mm)	寬度 (mm)	高度 (mm)			
						小計	181	19.933	
1).本表中所有玻璃對角線尺寸偏差要求不超過正負2mm。									
2).本表中所有玻璃要求倒棱角。									
3).本表中所有玻璃參照玻璃加工圖加工。									
4).本表中所有強化玻璃均需HEAT SOAK TEST。									
5).本表中所有強化玻璃之入爐方向均以寬度方向進入。									
6).本表中所有玻璃成品送交地盤，每次交貨時須齊層、齊款、齊數量，每次來貨之具體數量由地盤通知。									
7).本表中所有玻璃成品均需注明室內外面及其玻璃編號，以便識別。									

(II) 工料及技術規範：(續)

(六) 臨時保護工作要求：

A. 保護工作包括如下：

1. 原廠膠紙或保護封套必須包括於框料表面貼三層保護膠紙、橫料加包角及於所有轉角位包泡膠紙 (參閱 Part 2 章程附件(二十四))；第一層保護膠紙用於保護框料表面，貼後生窗仍能開啓；第二層保護膠紙用於保護生窗與窗框之間免被石矢漿滲入，貼上後生窗不能開啓，於安裝玻璃時亦不需撕掉第二層保護膠紙；第三層保護膠紙為最外層之保護，保護所有外露部份，在安裝玻璃時需將第三層保護膠紙撕掉；第三層保護膠紙的顏色需有別於第一及第二層以茲識別。
2. 所有玻璃面 (內外兩面) 貼上“3M”牌 0.07mm 或同等級保護膠貼，參考物料規格見 Part 2 章程附件(二十五)，有關材質需要提交主判人審批。
3. 安裝玻璃後，於室內及室外位置用 2mm 厚瓦通板覆蓋整塊玻璃。

(七) 清潔要求：

- A. 承判人包人手、工具及機械於交樓前須做妥一切清潔 (合約內所有工作範圍) 至交主判人為準。
- B. 不得使用沙粉類或含鹼性清潔劑清潔任何外露表面。清潔劑需測試清潔效果是否適合並不會損害玻璃/鋁板表面。

(八) 標準質量要求：

主判人在位於粉嶺一個倉庫內建造了一個施工工藝標準樣版房，其目的是讓承判人可清楚地了解主判人對施工的手工及收口等之標準質量要求。承判人在正式施工前，主判人會安排承判人到該樣版房親身了解此類標準質量要求，承判人須依此標準要求施工，主判人日後收貨均以此標準要求為準。

樣版房內主要包括下列項目：

- A. 木門 (大門及房門)
- B. 露台玻璃欄河
- C. 木地板及木腳線
- D. 鋁窗及鋁趟門
- E. 浴室裝修 (牆身及地台鋪砌、石膏板天花、花灑玻璃間隔)
- F. 露台鋁假天花
- G. 廳房裝修 (木地板、牆身及天花批盪及油漆、窗台及窗邊石料鋪砌)
- H. 泥水 (砌磚、批盪、燈喉釘網、露台及外牆紙皮石、露台地台鋪砌)
- I. 石膏磚牆
- J. 預製石屎間牆 (Buildmate Wall)
- K. 油漆

(九) 可容許偏差

有關鋁窗、鋁門及百頁工項之可容許偏差需依據以下 (a)、(b) 項準則定立：

- i.) 依建築署 Technical Specification 對有關項目的容許偏差為準或；
- ii.) 若建築署 Technical Specification 並沒有有關項目的容許偏差標準，則依 British Standards 對有關項目的容許偏差為準。

若因承判人施工品質問題而引致上述工項超出此可容許偏差，一切所需打鑿、修補或重做等補救工作的費用，均全部由承判人負責賠償。

3M 保護膠貼安裝標準圖示

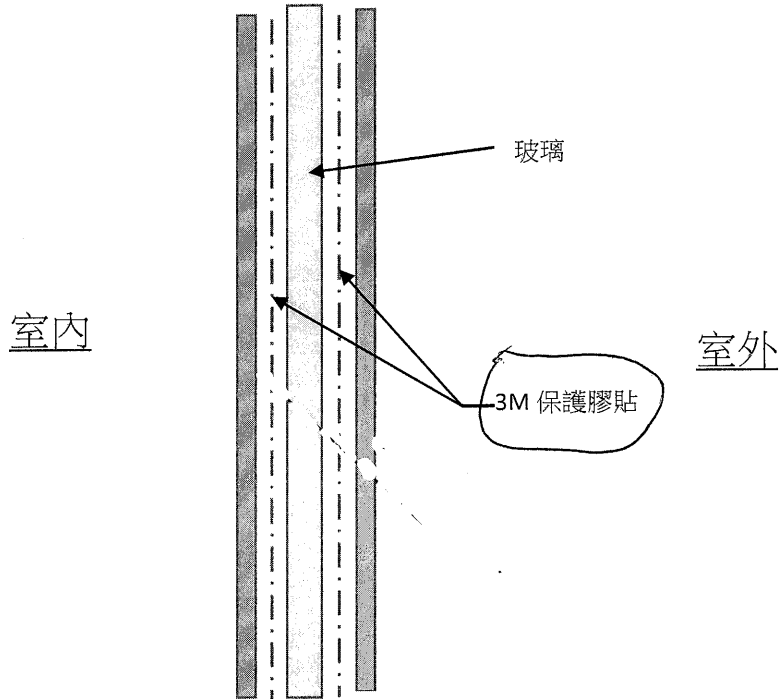

玻璃臨時保護標準示意圖

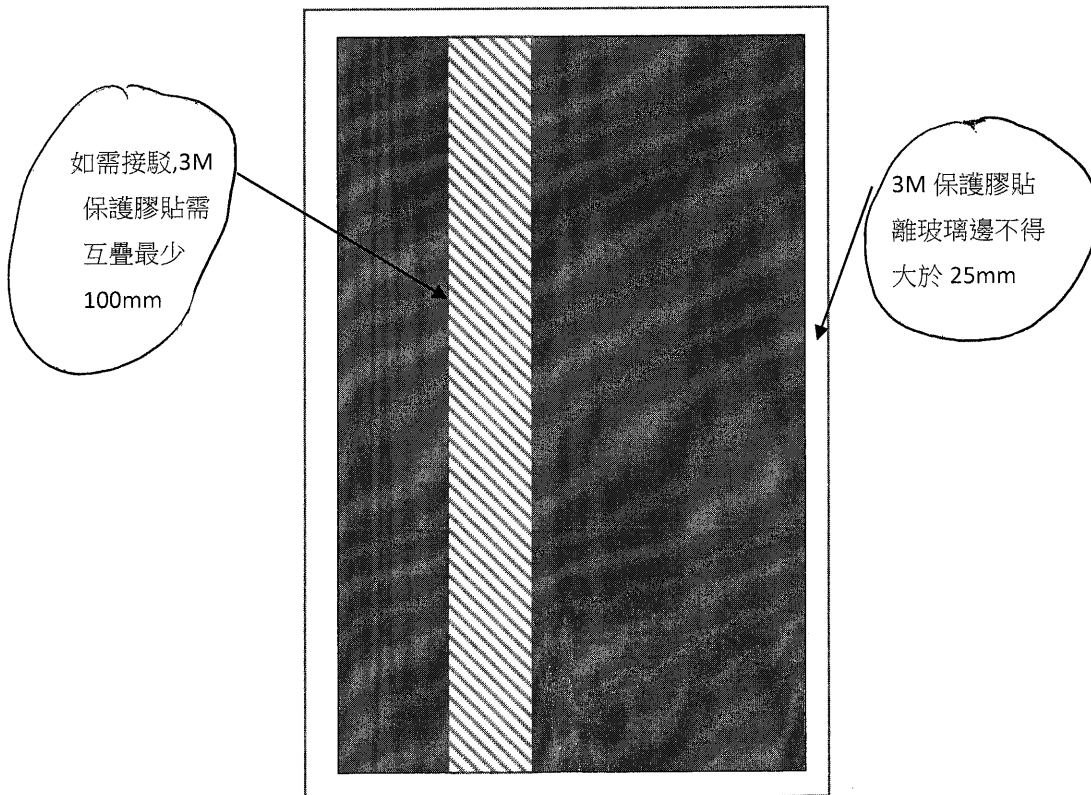

玻璃正面



MATERIAL SUBMISSION FORM

Project Proposed Residential Development at N.K.I.L. No. 6552, Kai Tak Area 4C, Site 2, Kai Tak, Kowloon
 Works Main Contract
 Contract No. 19098KL
 Ref. No. 19098KL / MS / AR - 004 / GC (Rev. 2)
 Date 19-Nov-2021
 To / Attn Ronald Lu & Partners (Hong Kong) Ltd. / Mr. Kelvin Ip/ Mr. Frederick Chan/ Ms. Magenta Kietkhajornsri
 Subject **Glass Sample for Aluminium Window and Curtain Wall (Tower)**
 Anticipated date of response 26-Nov-2021

We certify that the submission has been checked and is in full compliance with the Specification & Contract Documents, unless otherwise stated in the remarks.

Adam Wong
 ADAM WONG

For and on behalf of
E Man Construction Company Limited

Form RLP/MSF

Received by SE / BS

Received by RLP

MARBLE cc w/e
 EDGE

Mr. Gilman Wan/
 Mr. Steven Yeung/
 Ms. Tammy Yuen/
 Mr. Patrick K.S. Lee/
 Mr. Marco S.C. Lee/
 Mr. Albert Yiu
 Mr. Stanley Chan
 Mr. Rick Tong
 Mr. Andy Lee
 Mr. Alan Pun
 Mr. Calvin K.F. Chiu
 Ms. Alison Lee
 Mr. Tommy Szeto
 Mr. Norman Chan
 Ms. Agnes Hung

CMW
 MME
 WTP
 MVA
 RAM
 ADI
 BEC
 BTR
 INH
 RE

Material Description Aluminium Window and Curtain Wall Accessories (Tower)

Location Tower Curtain Wall / Aluminium Window

Brand Name Guangdong Halkong SGT Co. Ltd.

Model GSa, GBa, GBb

Country of Origin PRC

Supplier Name Guangdong Halkong SGT Co. Ltd.

Others (Color) Refer to Attached Summary

Material / Work Reference * Nil

Specification Reference GS-7, GS-12, PSB8, PSB14, PSB45

Related Dwg. / A.I. Ref. * AI-MC-002, AI-MC-003

Related BQ Reference

Submission Attachment

Sample Glass Sample

Catalogue / Technical Data *

Test Report / Certificate *

Equipment Schedule

Method Statement

Installation Details

Job Reference

Remarks (To list deviations, if any)
 * Delete as appropriate

Review Status / Comment

"B"

RESPONSE TO MATERIAL SUBMISSION

Date 09/12/2021
 Comments Subject to MME's checking on RTTV values.
 /RLP



For and on behalf of
Ronald Lu & Partners (Hong Kong) Ltd.

No review is made of detail dimensions/quantities.
 The submission is reviewed for general compliance with the design intent only.
 Any comments or amendments required shall not be deemed to be variation.
 The review does not release the Contractor from his responsibilities to comply with contract requirements.
 For resubmission, the Contractor has to highlight or cloud those revision areas in the shop drawing for review.
 Legend: A (No objection) C (Amendment & resubmission required)
 B (No objection, subject to comments as noted) D (Rejected & resubmission required)

w/e

Replied by SE / Date

Replied by BS / Date

Replied by / Date

MARBLE cc w/e
 EDGE

Mr. Gilman Wan/
 Mr. Steven Yeung/
 Ms. Tammy Yuen/
 Mr. Patrick K.S. Lee/
 Mr. Marco S.C. Lee/
 Mr. Albert Yiu
 Mr. Stanley Chan
 Mr. Rick Tong
 Mr. Andy Lee
 Mr. Alan Pun
 Mr. Calvin K.F. Chiu
 Ms. Alison Lee
 Mr. Tommy Szeto
 Mr. Norman Chan

CMW
 MME
 WTP
 MVA
 RAM
 ADI
 BEC
 BTR
 INH



MATERIAL SUBMISSION FORM

Form RLP/MSF

Project Proposed Residential Development at N.K.I.L. No. 6552, Kai Tak Area 4C, Site 2, Kai Tak, Kowloon
 Works Main Contract
 Contract No. 19098KL
 Ref. No. 19098KL / MS / AR - 004 (Rev. 0)
 Date 20-Sep-2021
 To / Attn Ronald Lu & Partners (Hong Kong) Ltd. / Mr. Kelvin Ip/ Mr. Frederick Chan/ Ms. Magenta Kietkhajornsiri
 Subject **Glass Sample for Aluminium Window and Curtain Wall (Tower)**
 Anticipated date of response 27-Sep-2021

We certify that the submission has been checked and is in full compliance with the Specification & Contract Documents, unless otherwise stated in the remarks.

For and on behalf of
E Man Construction Company Limited

Received by SE / BS

Received by RLP

MARBLE	cc w/e	<input checked="" type="checkbox"/>	<input type="checkbox"/>	Mr. Gilman Wan/ Mr. Steven Yeung / Ms. Tammy Yuen/ Mr. Patrick K.S. Lee/ Mr. Marco S.C. Lee/ Mr. Albert Yiu
EDGE				Mr. Stanley Chan
CMW	<input type="checkbox"/>	<input type="checkbox"/>		Mr. Rick Tong
MME	<input type="checkbox"/>	<input type="checkbox"/>		Mr. Andy Lee
WTP	<input type="checkbox"/>	<input type="checkbox"/>		Mr. Alan Pun
MVA	<input type="checkbox"/>	<input type="checkbox"/>		Mr. Calvin K.F. Chiu
RAM	<input type="checkbox"/>	<input type="checkbox"/>		Ms. Alison Lee
ADI	<input type="checkbox"/>	<input type="checkbox"/>		Mr. Tommy Szeto
BEC	<input type="checkbox"/>	<input type="checkbox"/>		Mr. Norman Chan
BTR	<input type="checkbox"/>	<input type="checkbox"/>		Ms. Agnes Hung
INH	<input checked="" type="checkbox"/>	<input checked="" type="checkbox"/>		
RE	<input type="checkbox"/>	<input type="checkbox"/>		

Material Description Aluminium Window and Curtain Wall Accessories (Tower)

Location Tower Curtain Wall / Aluminium Window

Brand Name Guangdong Haikong SGT Co. Ltd.

Model G3, G7, G8, G5a, GB

Country of Origin PRC

Supplier Name Guangdong Haikong SGT Co. Ltd.

Others (Color) Refer to Attached Summary

Material / Work Reference * Nil

Specification Reference GS-7, GS-12, PSB8, PSB14, PSB45

Related Dwg. / A.I. Ref. * AI-MC-002, AI-MC-003

Related BQ Reference

Submission Attachment

Sample

Catalogue Data Brochure

Test Report / Certificate *

Equipment Schedule

Method Statement

Installation Details

Job Reference

Remarks (To list deviations, if any)
 * Delete as appropriate

Review Status / Comment

"B"
 For G8 & G5a only

RESPONSE TO MATERIAL SUBMISSION

Date 14-12-2021
 Comments - Subject to INH comments
 /RLP



For and on behalf of
Ronald Lu & Partners (Hong Kong) Ltd.

No review is made of detail dimensions/quantities.
 The submission is reviewed for general compliance with the design intent only.
 Any comments or amendments required shall not be deemed to be variation.
 The review does not release the Contractor from his responsibilities to comply with contract requirements.
 For resubmission, the Contractor has to highlight or cloud those revision areas in the shop drawing for review.

Legend: A (No objection) C (Amendment & resubmission required)
 B (No objection, subject to comments as noted) D (Rejected & resubmission required)

w/e

Replied by SE / Date

Replied by BS / Date

Replied by / Date

MARBLE	cc w/e	<input checked="" type="checkbox"/>	<input type="checkbox"/>	Mr. Gilman Wan/ Mr. Steven Yeung / Ms. Tammy Yuen/ Mr. Patrick K.S. Lee/ Mr. Marco S.C. Lee/ Mr. Albert Yiu
EDGE				Mr. Stanley Chan
CMW	<input type="checkbox"/>	<input type="checkbox"/>		Mr. Rick Tong
MME	<input type="checkbox"/>	<input type="checkbox"/>		Mr. Andy Lee
WTP	<input type="checkbox"/>	<input type="checkbox"/>		Mr. Alan Pun
MVA	<input type="checkbox"/>	<input type="checkbox"/>		Mr. Calvin K.F. Chiu
RAM	<input type="checkbox"/>	<input type="checkbox"/>		Ms. Alison Lee
ADI	<input type="checkbox"/>	<input type="checkbox"/>		Mr. Tommy Szeto
BEC	<input type="checkbox"/>	<input type="checkbox"/>		Mr. Norman Chan
BTR	<input type="checkbox"/>	<input type="checkbox"/>		
INH	<input type="checkbox"/>	<input type="checkbox"/>		

 美特鋁質 有限公司 MIDI Aluminium Fabricator Ltd.				類別		物料號	
修改	-	-		制圖	HHQ	2022. 2. 12	圖號 J857-G1
日期	-	-		復核	WLQ	2022. 2. 12	數量
				批准			位置

编号	宽度	高度	数量
AW12-GB1	764.0	190.0	27
AW12-GB2	514.0	190.0	27
AW13-GB1	514.0	190.0	27
AW13a-GB1	514.0	190.0	1
AW14-GB1	514.0	190.0	27
AW14a-GB1	514.0	190.0	1
AW15-GB1	624.0	190.0	27
AW15a-GB1	624.0	190.0	1
AW16-GB1	796.0	190.0	27
AW17-GB1	574.0	190.0	27

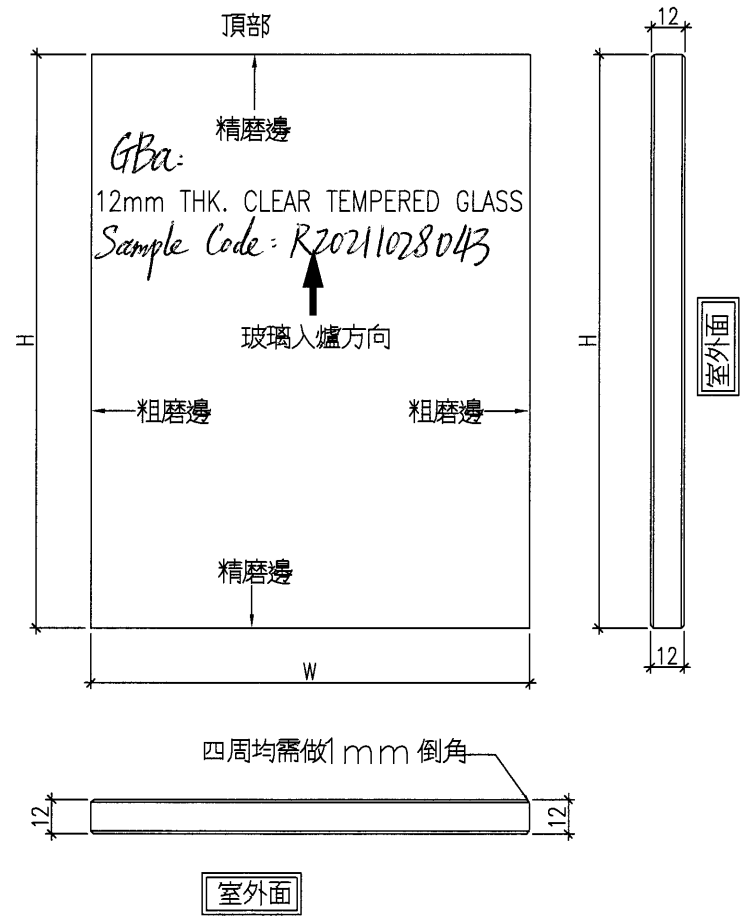

工程號	J-857	地盤	啟德6552	附件
名稱	玻璃加工圖		採用	
材料	-		地盤	
顏色	-		工廠	

 美特鋁質 有限公司 MIDI Aluminium Fabricator Ltd.				類別		物料號	
修改	-	-		制圖	HHQ	2022. 2. 12	圖號 J857-G2
日期	-	-		復核	WLQ	2022. 2. 12	數量
				批准			位置

數據表見J857-G3

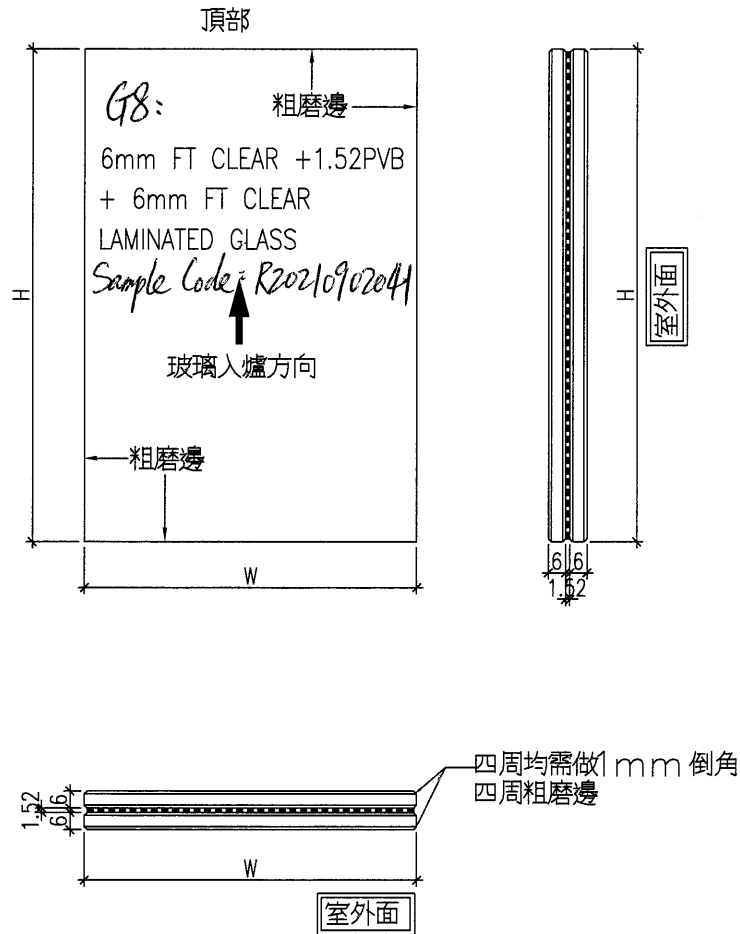

工程號	J-857	地盤	啟德6552	附 件
名稱	玻璃加工圖		採用	
材料	-		地盤	
顏色	-		工廠	

 美特鋁質 有限公司 MIDI Aluminium Fabricator Ltd.				類別		物料號	
				制圖	HHQ	2022. 2. 12	圖號 J857-G3
修改	-	-		復核	WLQ	2022. 2. 12	數量
日期	-	-		批准			位置

加工圖見J857-G2

编号	宽度	高度	数量
AW11R-GL1	494.0	1294.0	28
			28
			27
			27
AW11YR-GL1	494.0	1094.0	1
			1
AW12-GL1	693.0	1602.0	27
AW12-GL2	392.5	1602.0	27
AW12-GL3	432.0	1602.0	27
AW13-GL1	970.0	1352.0	27
AW13-GL2	432.0	1352.0	27
AW13a-GL1	970.0	1552.0	1
AW13a-GL2	432.0	1552.0	1
AW14-GL1	270.0	1502.0	27
AW14-GL2	497.5	1502.0	27
AW14-GL3	432.5	1502.0	27
AW14a-GL1	270.0	1702.0	1
AW14a-GL2	497.5	1702.0	1
AW14a-GL3	432.5	1702.0	1
AW15-GL1	553.0	1502.0	27
AW15-GL2	545.0	1502.0	27
AW15a-GL1	553.0	1702.0	1
AW15a-GL2	545.0	1702.0	1
AW16-GL1	722.0	1502.0	27
AW17-GL1	503.0	1502.0	27
AW17-GL2	570.0	1502.0	27
AW35-GL1	472.0	723.0	27
AW35b-GL1	472.0	723.0	27
AW35a-GL1	472.0	923.0	1
AW35ba-GL1	472.0	923.0	1

工程號	J-857	地盤	啟德6552	附 件
名稱	玻璃加工圖		採用	
材料	-		地盤	
顏色	-		工廠	

 美特鋁質 有限公司 MIDI Aluminium Fabricator Ltd.				類別		物料號	
修改	-	-		制圖	HHQ	2022.2.12	圖號 J857-G1
日期	-	-		復核	WLQ	2022.2.12	數量
				批准			位置

编号	宽度	高度	数量
AW14R-GB1	514.0	190.0	23
AW14aR-GB1	514.0	190.0	1
AW15R-GB1	624.0	190.0	23
AW15aR-GB1	624.0	190.0	1
AW16R-GB1	796.0	190.0	27
AW17R-GB1	574.0	190.0	27
AW18-GB1	514.0	190.0	27
AW18a-GB1	514.0	190.0	1
AW18R-GB1	514.0	190.0	27
AW18aR-GB1	514.0	190.0	1
AW20-GB1	514.0	190.0	23

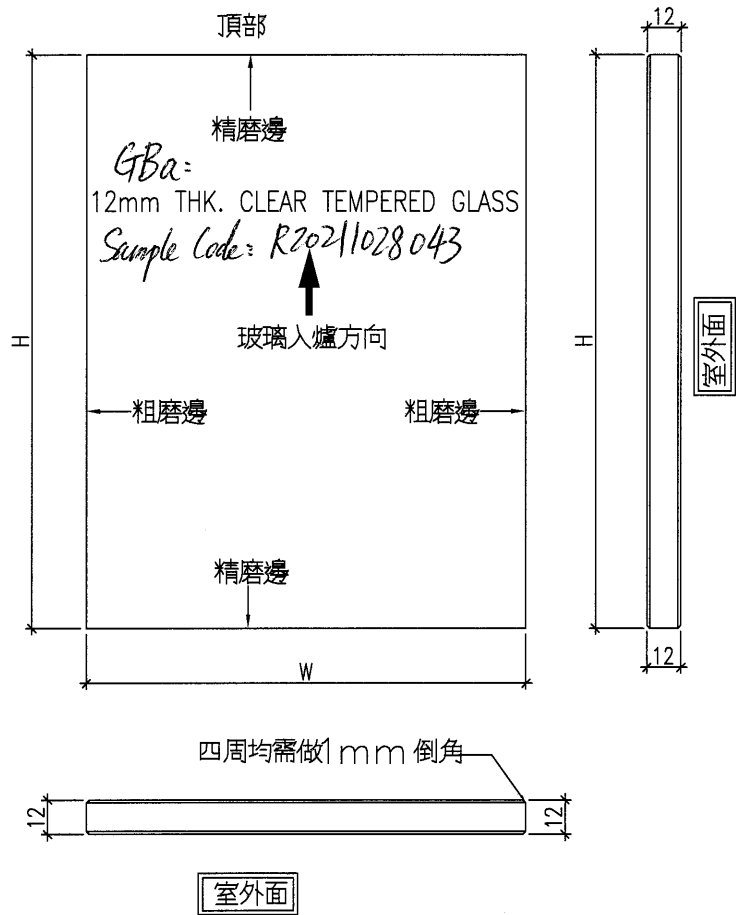

工程號	J-857	地盤	啟德6552	附件
名稱	玻璃加工圖		採用	
材料	-		地盤	
顏色	-		工廠	

 美特鋁質 有限公司 MIDI Aluminium Fabricator Ltd.	類別		物料號	
	制圖	HHQ	2022.2.12	圖號 J857-G2
修改	-	-	復核	WLQ
日期	-	-	批准	

數據表見J857-G3

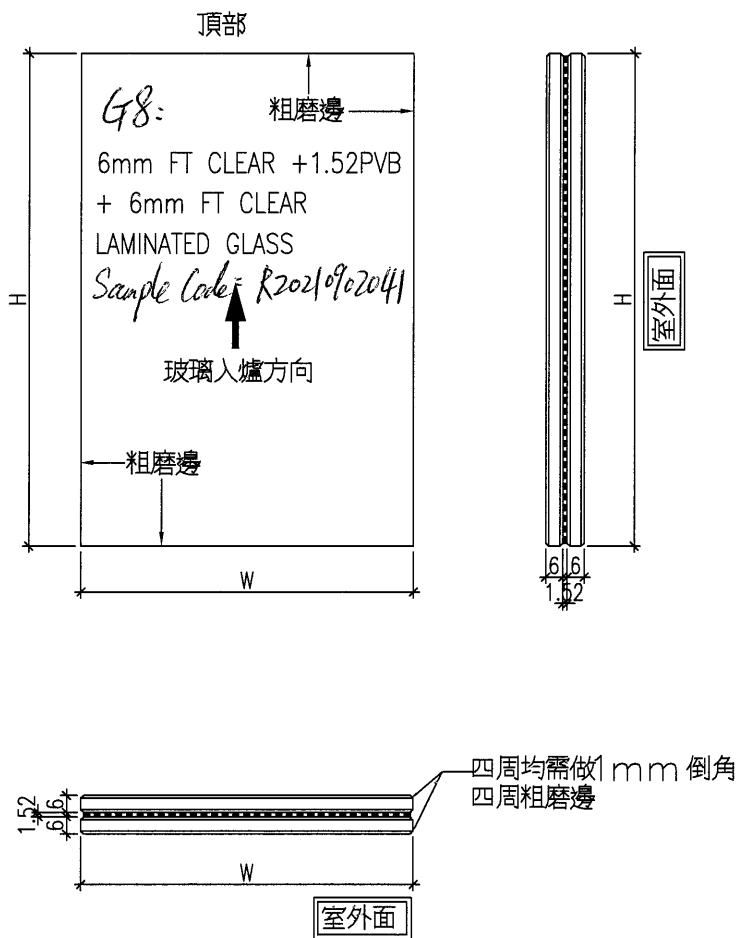

工程號	J-857	地盤	啟德6552	附件
名稱	玻璃加工圖		採用	
材料	-		地盤	
顏色	-		工廠	

 美特鋁質 有限公司 MIDI Aluminium Fabricator Ltd.				類別		物料號	
				制圖	HHQ	2022. 2. 12	圖號 J857-G3
修改	-	-		復核	WLQ	2022. 2. 12	數量
日期	-	-		批准			位置

編號	寬度	高度	數量
AW11R-GL1	494.0	1294.0	28
			23
			24
AW11-GL1	494.0	1294.0	27
			27
			23
AW11X-GL1	444.0	1294.0	24
AW11ZR-GL1	444.0	1094.0	27
AW11YR-GL1	494.0	1094.0	1
			1
AW11Y-GL1	494.0	1094.0	1
			1
AW11XR-GL1	444.0	1294.0	1
AW14R-GL1	270.0	1502.0	23
AW14R-GL2	497.5	1502.0	23
AW14R-GL3	432.5	1502.0	23
AW14aR-GL1	270.0	1702.0	1
AW14aR-GL2	497.5	1702.0	1
AW14aR-GL3	432.5	1702.0	1
AW15R-GL1	553.0	1502.0	23
AW15R-GL2	545.0	1502.0	23
AW15aR-GL1	553.0	1702.0	1
AW15aR-GL2	545.0	1702.0	1
AW16R-GL1	722.0	1502.0	27
AW17R-GL1	503.0	1502.0	27
AW17R-GL2	570.0	1502.0	27
AW18-GL1	295.0	1502.0	27
AW18-GL2	472.5	1502.0	27
AW18-GL3	432.5	1502.0	27
AW18a-GL1	295.0	1702.0	1
AW18a-GL2	472.5	1702.0	1
AW18a-GL3	432.5	1702.0	1
AW18R-GL1	295.0	1502.0	27
AW18R-GL2	472.5	1502.0	27
AW18R-GL3	432.5	1502.0	27
AW18aR-GL1	295.0	1702.0	1
AW18aR-GL2	472.5	1702.0	1
AW18aR-GL3	432.5	1702.0	1
AW20-GL1	349.5	1452.0	23
AW20-GL2	432.5	1452.0	23
			27
AW35-GL1	472.0	723.0	23
			23
AW35b-GL1	472.0	723.0	27
			23
AW35a-GL1	472.0	923.0	1
			1
AW35ba-GL1	472.0	923.0	1
			1

加工圖見J857-G2

工程號	J-857	地盤	啟德6552	附 件
名稱	玻璃加工圖		採用	
材料	-		地盤	
顏色	-		工廠	



美特鋁質有限公司
MIDI Aluminium Fabricator Ltd.

類別		物料號	
制圖	HHQ	2022.2.12	圖號 J857-PW-2001
修改	-		
日期	-		
復核	WLQ	2022.2.12	數量
批准			位置

ELEVATION

PRECAST FACADE MARK	QTY.	LOCATION		FLOOR MARK
		TOWER	FLAT	
PF-17-02-1	22	T7	FLAT A	5/F-29/F
PF-17-02-2	1		FLAT A	30/F
PF-16-13-0	25	T6	FLAT A	2/F-30/F
PF-16-13-1	1		FLAT A	31/F
PF-16-14-0	25	T6	FLAT B	2/F-30
PF-16-14-2	1		FLAT B	31/F
PF-17-05-1	21	T7	FLAT B	5/F-29/F
PF-17-05-2	1		FLAT B	30/F
TOTAL	101			31/F

WINDOW MARK: AW 11-1

SECTION: 65mm ALUM. SECTION

LOCATION: TOWER A/C PLATFORM

GLAZING: 6mm FT CLEAR +1.52PVB + 6mm FT CLEAR LAMINATED GLASS (98)/12mm THK. CLEAR TEMPERED GLASS(G90)

REMARK:

SECTION A

工程號	J-857	地盤	啟德6552	附 件
名稱	玻璃安裝位置圖		採用	
材料	-		地盤	
顏色	-		工廠	

類別		物料號	
制圖	HHQ	2022.2.12	圖號 J857-PW-2001a
修改	-		數量
日期	-		位置
		復核	WLQ
		批准	

ELEVATION

WINDOW MARK	QTY.	LOCATION		FLOOR MARK
		TOWER	FLAT	
PF-12-06	26	T2	FLAT A	2/F-31/F
PF-12-06-1	1			32/F
PF-12-06-2	1			33/F
PF-12-09	26	T2	FLAT B	2/F-31/F
PF-12-09-1	1			32/F
PF-12-09-2	1			33/F
PF-13-19	25	T3	FLAT A	2/F-30/F
PF-13-19-0	1			31/F
PF-13-19-2	1			32/F
PF-13-20	25	T3	FLAT B	2/F-30/F
PF-13-20-0	1			31/F
PF-13-20-1	1			32/F
PF-15-03	26	T5	FLAT A	2/F-31/F
PF-15-03-1	1			32/F
PF-15-03-2	1			33/F
PF-18-09	20	T8	FLAT A	5/F-28/F
PF-18-09-0	1			29/F
PF-18-09-1	1			30/F

AW 11R-1

SECTION : 65mm ALUM. SECTION

LOCATION : TOWER A/C PLATFORM

GLAZING : 6mm FT CLEAR +1.52PVB + 6mm FT CLEAR LAMINATED GLASS (GB)/12mm THK. CLEAR TEMPERED GLASS(GB)

REMARK :

工程號	J-857	地盤	啟德6552	附 件
名稱	玻璃安裝位置圖		採 用	
材料	-		地 盤	
顏色	-		工 廠	



美特鋁質有限公司
MIDI Aluminium Fabricator Ltd.

類別		物料號	
制圖	HHQ	2022.2.12	圖號 J857-PW-2001b
修改	-		數量
日期	-		位置
復核	WLQ	2022.2.12	
批准			

WINDOW MARK AW 11X-1	SECTION : 65mm ALUM. SECTION	QTY. 24	PRECAST FACADE MARK PF-18-10 PF-18-10-1 PF-18-10-2 PF-18-10-3	LOCATION TOWER FLAT FLOOR MARK 5/F-29/F 30/F 31/F	ELEVATION
PLAN 					
TOWER A/C PLATFORM 6mm FT CLEAR +1.52PVB + 6mm FT CLEAR LAMINATED GLASS (GB)/12mm THK. CLEAR TEMPERED GLASS(GB)					

工程號	J-857	地盤	啟德6552	附 件
名稱	玻璃安裝位置圖		採 用	
材料	-		地 盤	
顏色	-		工 廠	



美特鋁質有限公司
MIDI Aluminium Fabricator Ltd.

類別		物料號	
制圖	HHQ	2022.2.12	圖號 J857-PW-2001j
修改	-	-	數量
日期	-	-	位置
復核	WLQ	2022.2.12	
批准			

ELEVATION

PRECAST FRAME MARK	QTY.	LOCATION		
		TOWER	FLAT	FLOOR MARK
PF-15-05	26			
PF-15-05-1	1	T5	FLAT B	2/F-31/F
TOTAL	27			

WINDOW MARK
AW 1ZR-1

SECTION :
65mm ALUM. SECTION

LOCATION :
TOWER A/C PLATFORM

GLAZING :
6mm FT CLEAR +1.52PVB + 6mm FT CLEAR LAMINATED GLASS (G8)/12mm THK. CLEAR TEMPERED GLASS(G8d)

REMARK :

工程號	J-857	地盤	啟德6552	附 件
名稱	玻璃安裝位置圖		採用	
材料	-		地盤	
顏色	-		工廠	



美特鋁質有限公司
MIDI Aluminium Fabricator Ltd.

類別		物料號	
制圖	HHQ	2022.2.12	圖號 J857-PW-2001k
修改	-		
日期	-		
復核	WLQ	2022.2.12	數量
批准			位置

ELEVATION

PRECAST FACADE MARK	QTY.	LOCATION	
		TOWER FLAT	FLOOR MARK
PF-T6-13-2	1	T6 FLAT A	33/F
PF-T6-14-1	1	T6 FLAT B	32/F
TOTAL	2		

WINDOW MARK: AW 11Y

SECTION: 65mm ALUM. SECTION

LOCATION: TOWER A/C PLATFORM

REMARK: 6mm FT CLEAR +1.52PW8 + 6mm FT CLEAR LAMINATED GLASS (G8)/12mm THK. CLEAR TEMPERED GLASS(G8d)

工程號	J-857	地盤	啟德6552	附 件
名稱	玻璃安裝位置圖		採用	
材料	-		地盤	
顏色	-		工廠	



美特鋁質有限公司
MIDI Aluminium Fabricator Ltd.

類別		物料號	
制圖	HHQ	2022.2.12	圖號 J857-PW-2001L
修改	-		數量
日期	-		位置
復核	WLQ	2022.2.12	
批准			

WINDOW MARK AW 11YR	SECTION : 65mm ALUM. SECTION	QTY. 3	PRECAST FACADE MARK PF-18-09-2 PF-13-19-1 PF-13-20-2 TOTAL	QTY. 1 1 1 3	LOCATION TOWER FLAT FLOOR MARK T8 FLAT A 31/F T3 FLAT A 32/F T3 FLAT B 33/F	ELEVATION 	SECTION A 	PLAN 	
GLAZING 6mm FT CLEAR +1.52PVB + 6mm FT CLEAR LAMINATED GLASS (G8)/12mm THK. CLEAR TEMPERED GLASS(G9a)		LOCATION : TOWER A/C PLATFORM		REMARK :		3300 1150 1250(S.O.) 1200 25 150 600 25 650 (S.O.) 1175 230 HANDLE 1.5mm THK. G.M.S. FIXING LUG (AT MAX. @300mm C/C) 1300 25 1250 1200 25 1150 1250 (S.O.) 2400 200 2600 700 3300 S.F.L. OF STAIRCASE LANDING S.F.L. OF STAIRCASE LANDING S.F.L. OF STAIRCASE LANDING S.F.L. OF STAIRCASE LANDING S.F.L. OF STAIRCASE LANDING S.F.L. OF STAIRCASE LANDING INSIDE OUTSIDE OUTSIDE EXPANSION JOINT PLAN SECTION A			

工程號	J-857	地盤	啟德6552	附 件
名稱	玻璃安裝位置圖		採 用	
材料	-		地 盤	
顏色	-		工 廠	

 美特鋁質有限公司 MIDI Aluminium Fabricator Ltd.				類別	物料號		
修改				制圖	2022.2.12	圖號	J857-PW-2001R
日期				復核	2022.2.12	數量	
				批准		位置	

ELEVATION

PRECAST FACADE MARK	QTY.	LOCATION		
PF-15-05-2	1	TOWER	FLAT	FLOOR MARK
		T5	FLAT B	33/E
TOTAL	1			

WINDOW MARK: 

SECTION : 65mm ALUM. SECTION

LOCATION : TOWER A/C PLATFORM

REMARK : 6mm FT CLEAR +1.52PVB + 6mm FT CLEAR LAMINATED GLASS (GB)/12mm THK. CLEAR TEMPERED GLASS(GB)

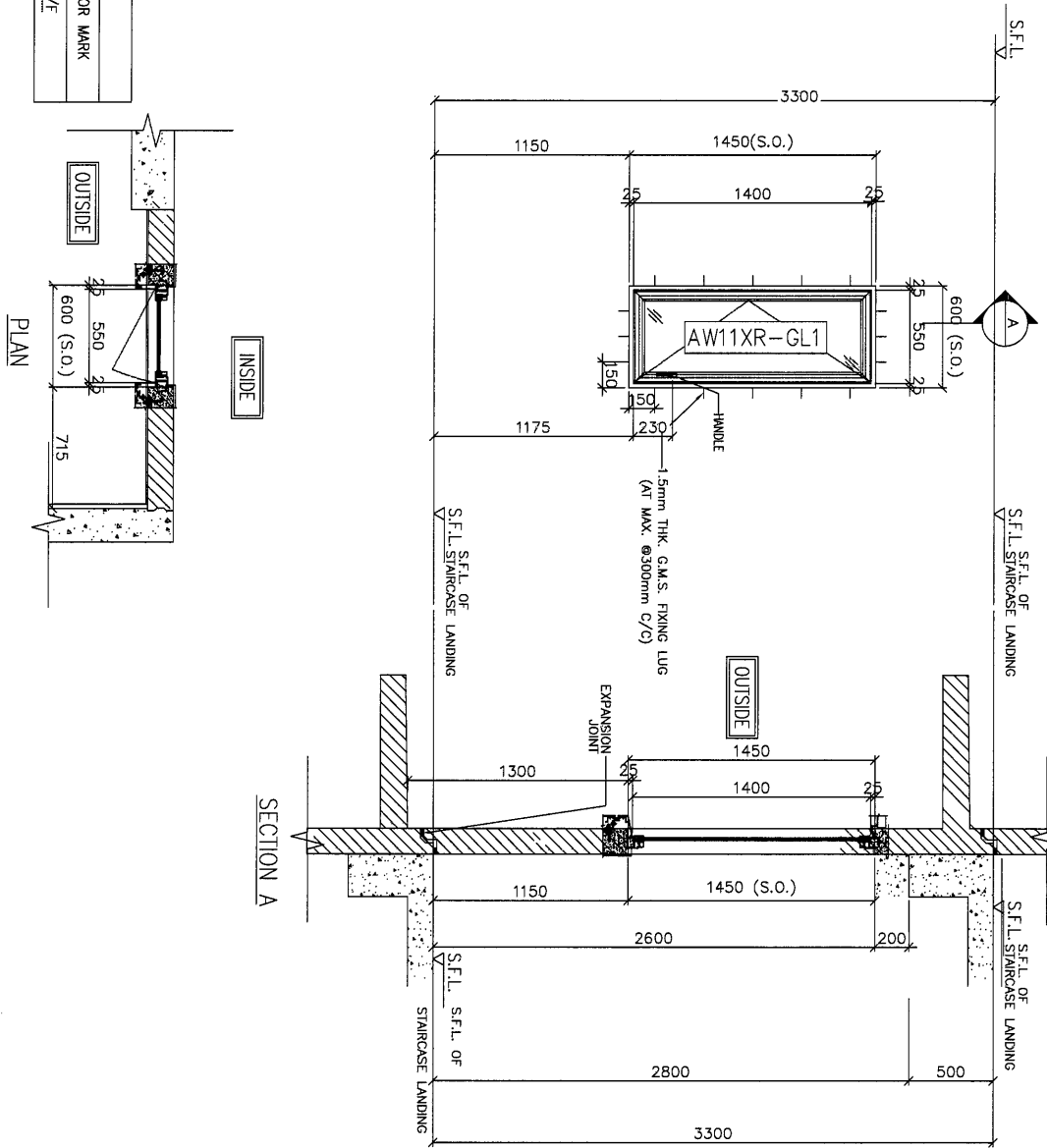

工程號	J-857	地盤	啟德6552	附件
名稱	玻璃安裝位置圖		採	
材料	-		地盤	
顏色	-		工廠	

 美特鋁質有限公司 MIDI Aluminium Fabricator Ltd.				類別		物料號	
修改	-	-		制圖	HHQ	2022. 2. 12	圖號 J857-PW-2002
日期	-	-		復核	WLQ	2022. 2. 12	數量
				批准			位置

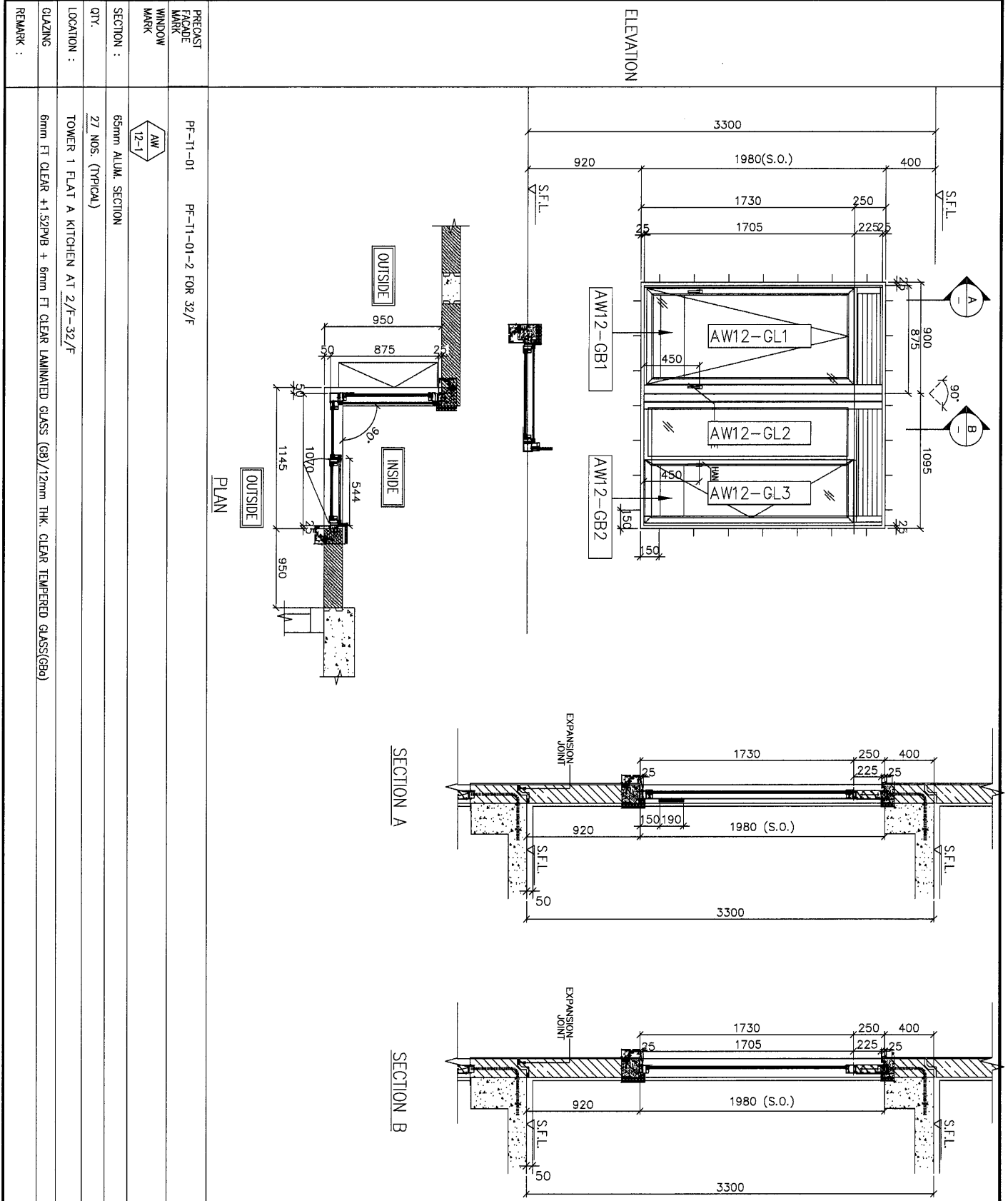

工程號	J-857	地盤	啟德6552	附 件
名稱	玻璃安裝位置圖		採用	
材料	-		地盤	
顏色	-		工廠	

 美特鋁質有限公司 MIDI Aluminium Fabricator Ltd.				類別		物料號	
修改	-	-		制圖	HHQ	2022.2.12	圖號 J857-PW-2003
日期	-	-		復核	WLQ	2022.2.12	數量
				批准			位置

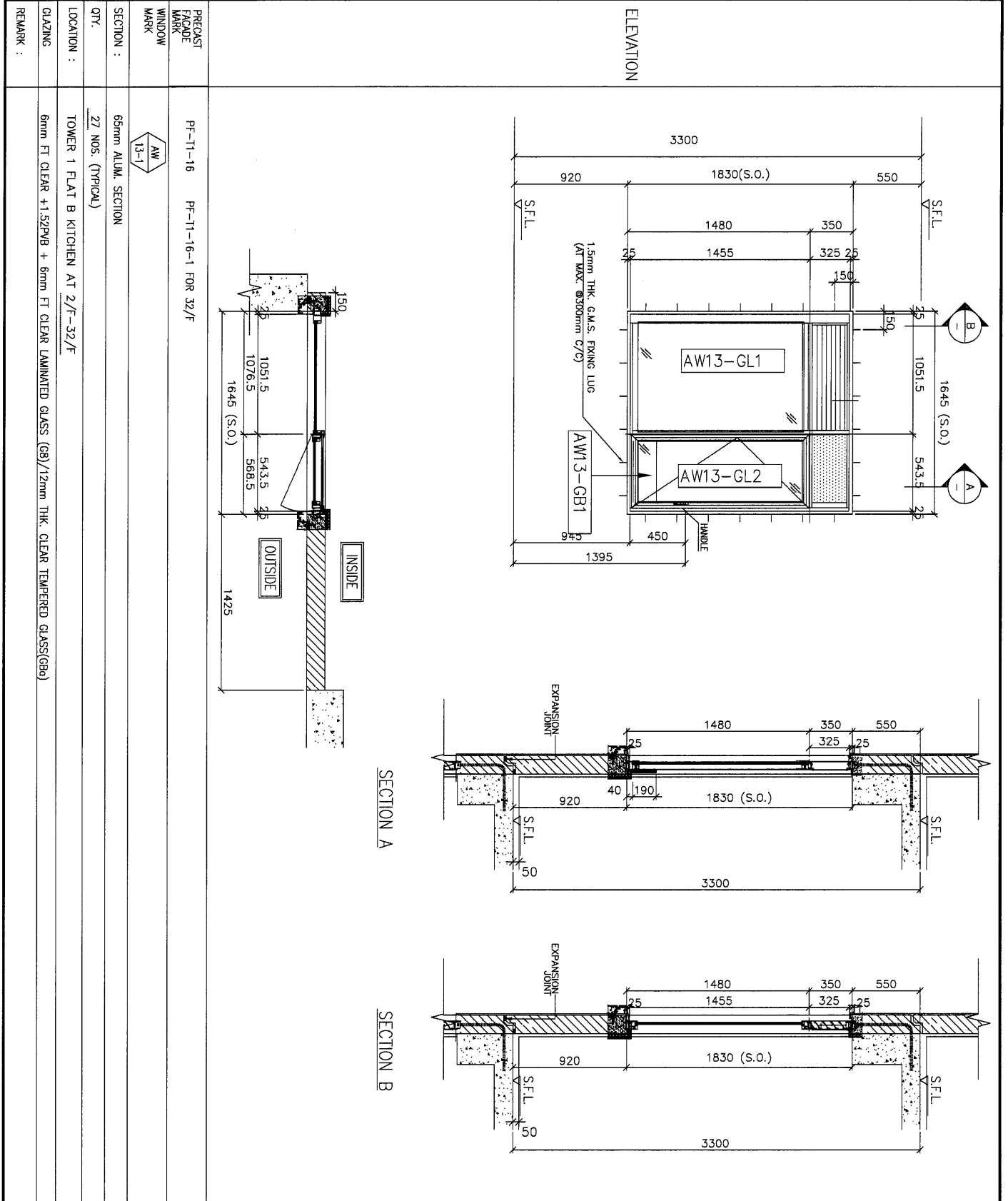

工程號	J-857	地盤	啟德6552	附 件
名稱	玻璃安裝位置圖		採用	
材料	-		地盤	
顏色	-		工廠	



美特鋁質有限公司
MIDI Aluminium Fabricator Ltd.

類別		物料號	
制圖	HHQ	2022.2.12	圖號 J857-PW-2003b
修改	-		數量
日期	-		位置
		復核	WLQ
		批准	

PRECAST FACADE WINDOW MARK: PF-11-16-2

SECTION: 65mm ALUM. SECTION

QTY: 1 NOS. (TYPICAL)

LOCATION: TOWER 1 FLAT B KITCHEN AT 33/F

GLAZING: 6mm FT CLEAR +1.52PBVB + 6mm FT CLEAR LAMINATED GLASS (GB)/12mm THK. CLEAR TEMPERED GLASS(GB)

REMARK:

工程號	J-857	地盤	啟德6552	附 件
名稱	玻璃安裝位置圖		採 用	
材料	-		地 盤	
顏色	-		工 廠	

 美特鋁質有限公司 MIDI Aluminium Fabricator Ltd.		類別		物料號	
修改	-	制圖	HHQ	2022.2.12	圖號 J857-PW-2004
日期	-	復核	WLQ	2022.2.12	數量
		批准			位置

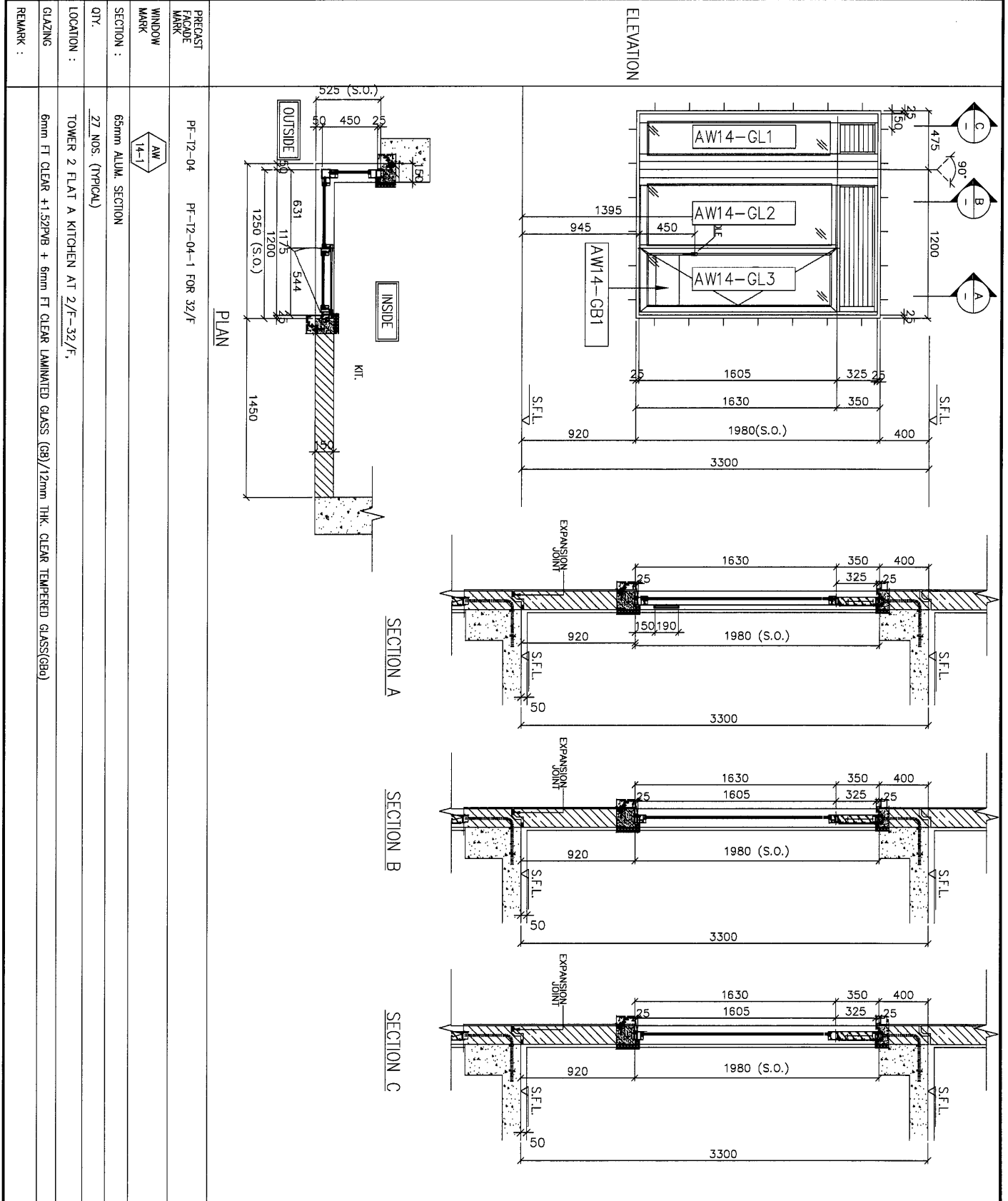

工程號	J-857	地盤	啟德6552	附 件
名稱	玻璃安裝位置圖		採 用	
材料	-		地 盤	
顏色	-		工 廠	

 美特鋁質有限公司 MIDI Aluminium Fabricator Ltd.			類別		物料號		
修改	-	-	制圖	HHQ	2022.2.12	圖號	J857-PW-2004a
日期	-	-	復核	WLQ	2022.2.12	數量	
			批准			位置	

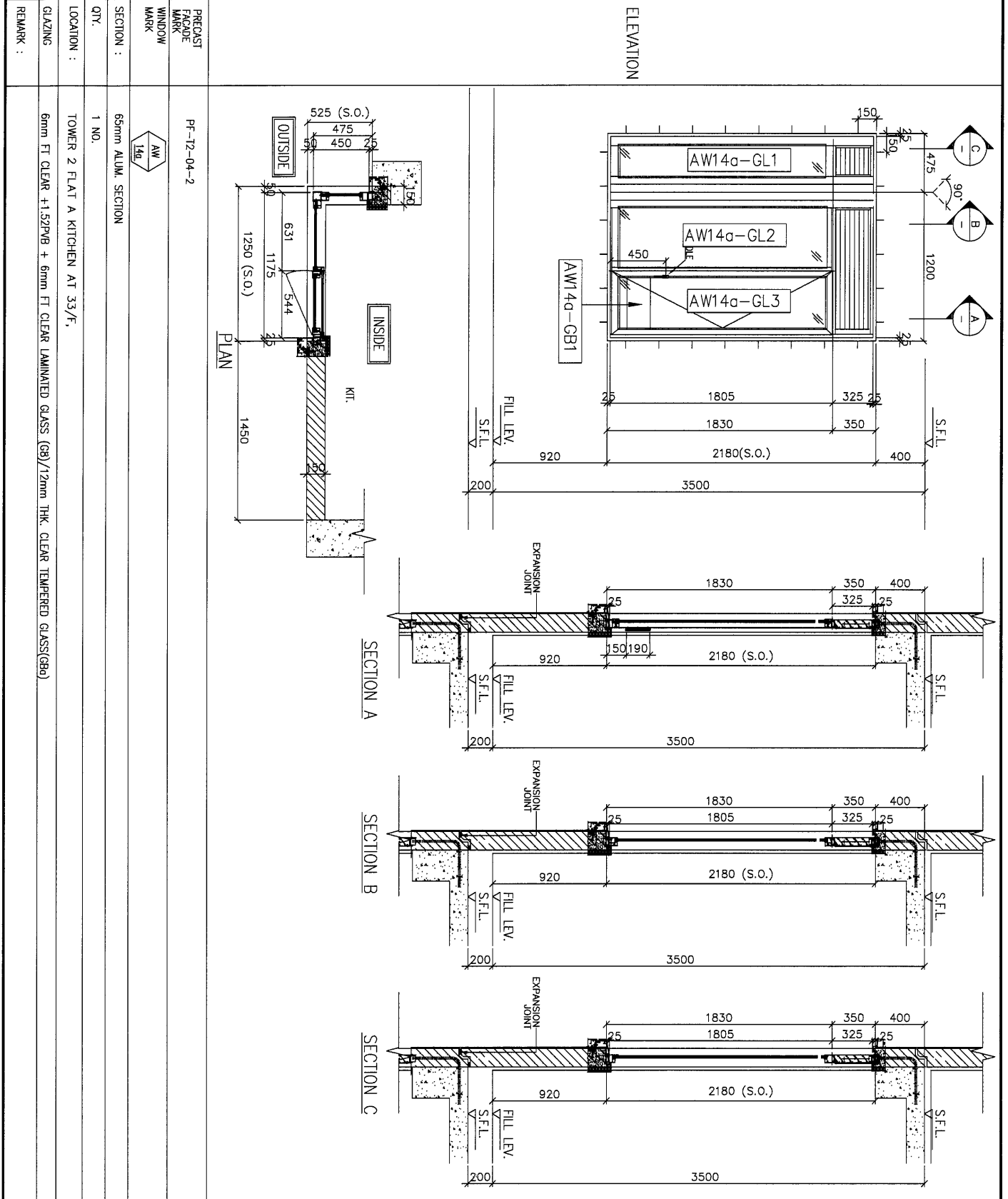

工程號	J-857	地盤	啟德6552	附 件
名稱	玻璃安裝位置圖		採用	
材料	-		地盤	
顏色	-		工廠	



美特鋁質有限公司
MIDI Aluminium Fabricator Ltd.

類別		物料號	
制圖	HHQ	2022.2.12	圖號 J857-PW-2005
修改	-		數量
日期	-		位置
復核	WLQ	2022.2.12	
批准			

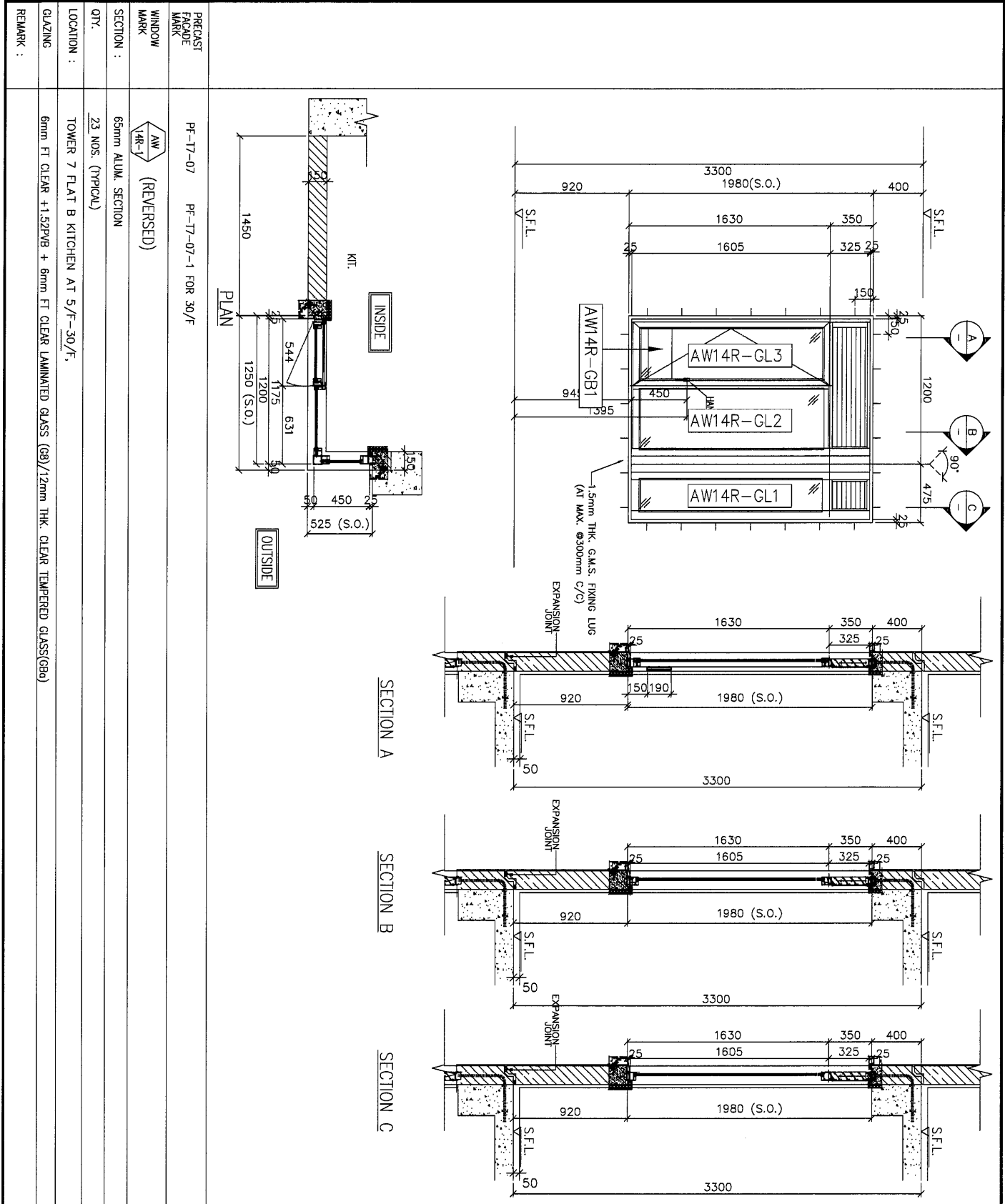

工程號	J-857	地盤	啟德6552	附 件
名稱	玻璃安裝位置圖		採 用	
材料	-		地 盤	
顏色	-		工 廠	



美特鋁質有限公司
MIDI Aluminium Fabricator Ltd.

類別		物料號	
制圖	HHQ	2022.2.12	圖號 J857-PW-2005b
修改	-		數量
日期	-		位置
		復核 WLQ	
		2022.2.12	
		批准	

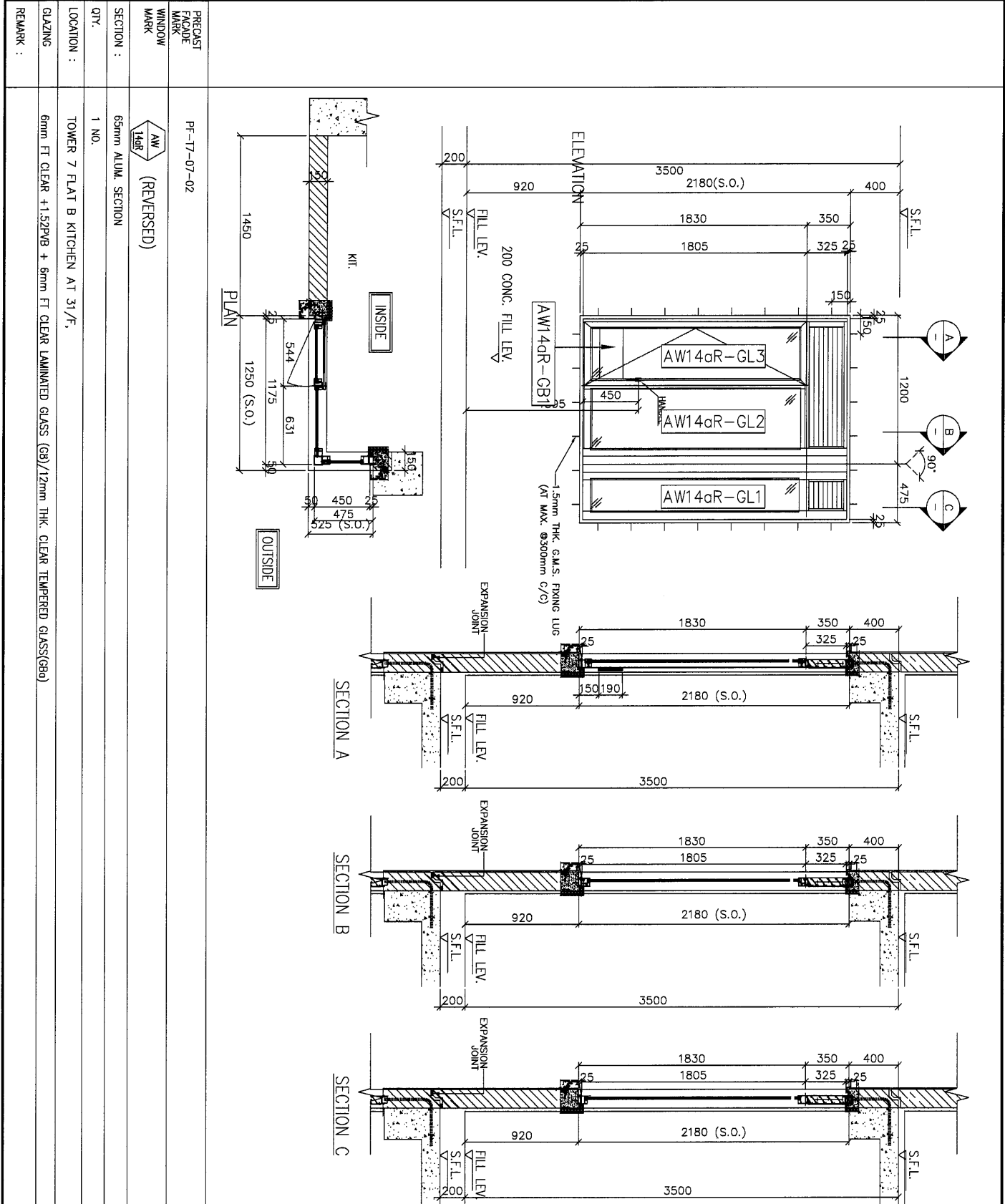

工程號	J-857	地盤	啟德6552	附件
名稱	玻璃安裝位置圖		採月	
材料	-		地盤	
顏色	-		工廠	

PRECAST FACADE MARK: PF-17-07-02
WINDOW MARK: AW14aR (REVERSED)
SECTION: 65mm ALUM. SECTION
QTY: 1 NO.
LOCATION: TOWER 7 FLAT B KITCHEN AT 31/F.
GLAZING: 6mm FT CLEAR +1.52PB + 6mm FT CLEAR LAMINATED GLASS (GB)/12mm THK. CLEAR TEMPERED GLASS(GB0)
REMARK:

 美特鋁質有限公司 MIDI Aluminium Fabricator Ltd.				類別		物料號	
修改	-	-		制圖	HHQ	2022.2.12	圖號 J857-PW-2006
日期	-	-		復核	WLQ	2022.2.12	數量
				批准			位置

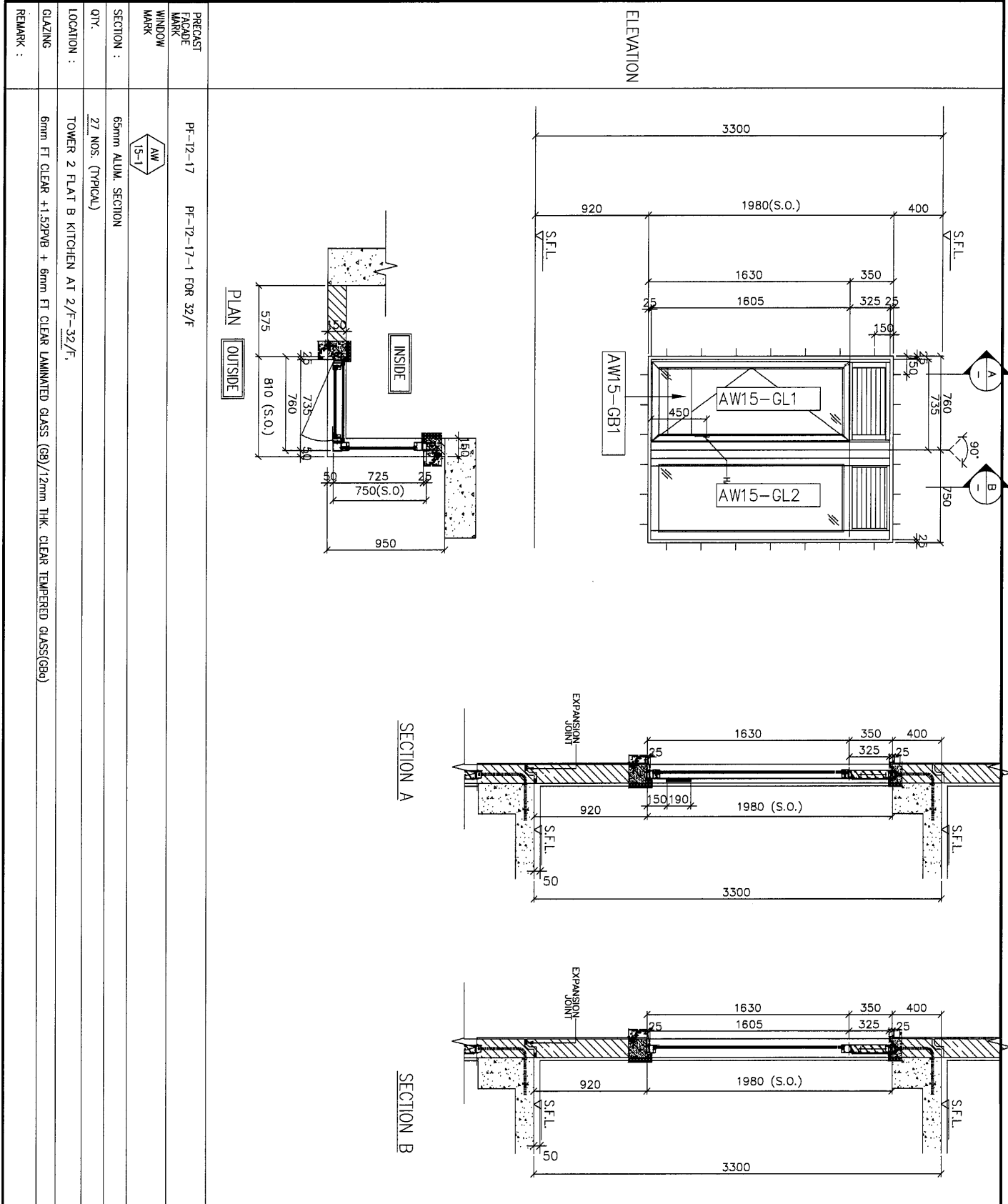

工程號	J-857	地盤	啟德6552	附 件
名稱	玻璃安裝位置圖		採 用	
材 料	-		地 盤	
顏 色	-		工 廠	

 美特鋁質有限公司 MIDI Aluminium Fabricator Ltd.		類別	物料號		
修改	-	制圖	HHQ	2022.2.12	圖號 J857-PW-2006b
日期	-	復核	WLQ	2022.2.12	數量
		批准			位置

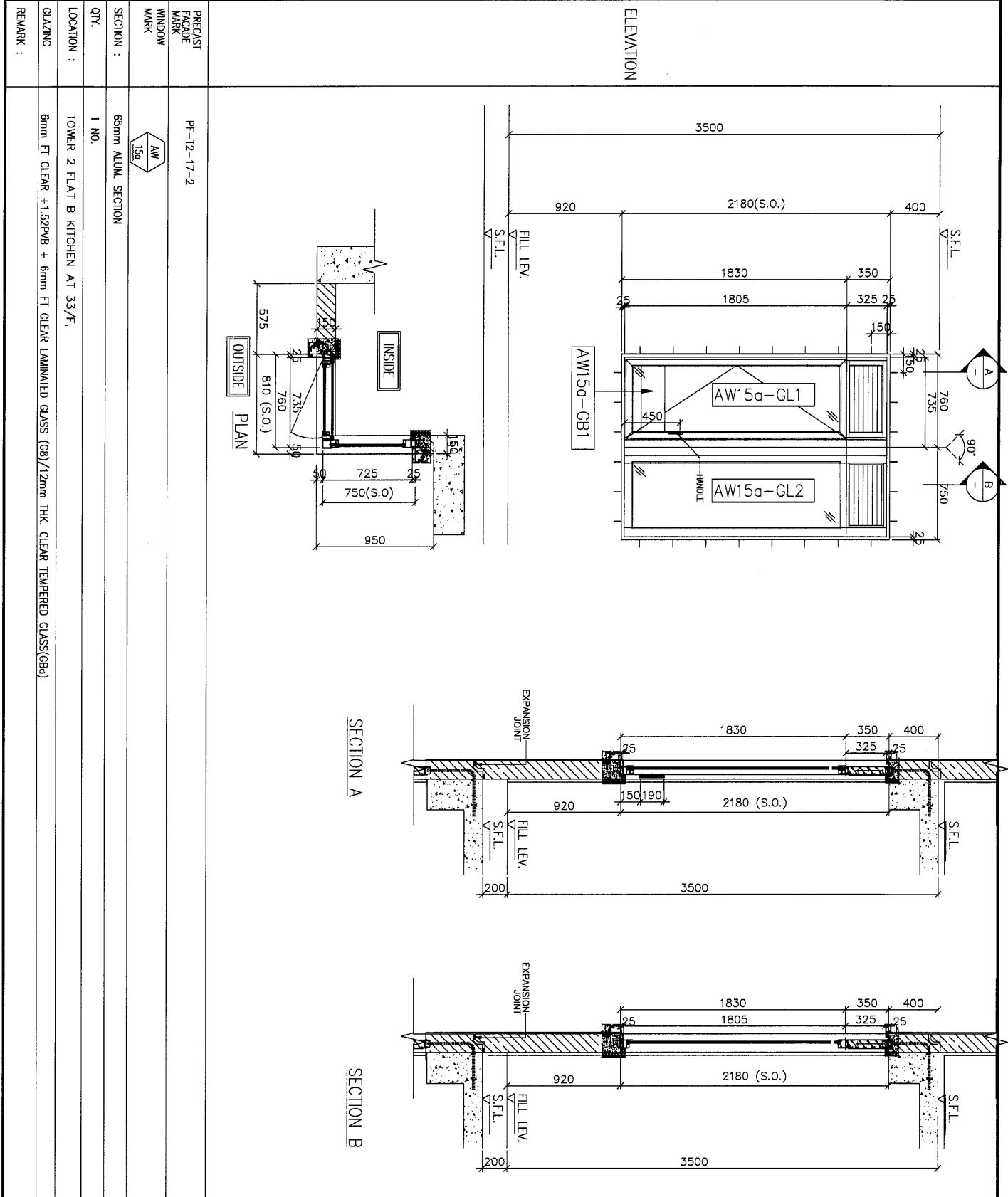

工程號	J-857	地盤	啟德6552	附 件
名稱	玻璃安裝位置圖		採 用	
材料	-		地 盤	
顏色	-		工 廠	

 美特鋁質有限公司 MIDI Aluminium Fabricator Ltd.				類別		物料號	
修改	-	-		制圖	HHQ	2022.2.12	圖號 J857-PW-2007
日期	-	-		復核	WLQ	2022.2.12	數量
				批准			位置

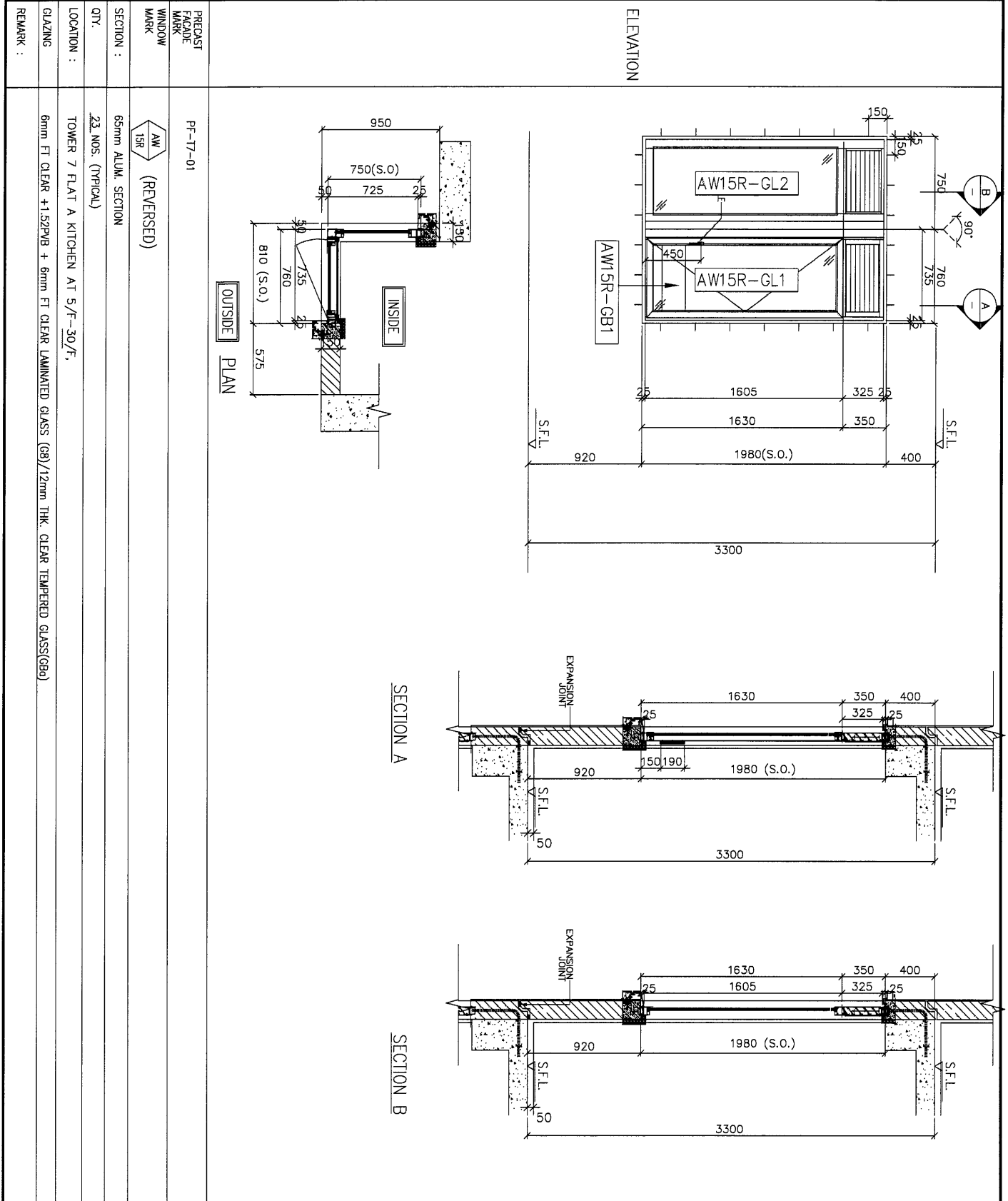

工程號	J-857	地盤	啟德6552	附 件
名稱	玻璃安裝位置圖		採用	
材料	-		地盤	
顏色	-		工廠	

 美特鋁質有限公司 MIDI Aluminium Fabricator Ltd.				類別		物料號	
修改	-	-	-	制圖	HHQ	2022.2.12	圖號 J857-PW-2007b
日期	-	-	-	復核	WLQ	2022.2.12	數量
				批准			位置

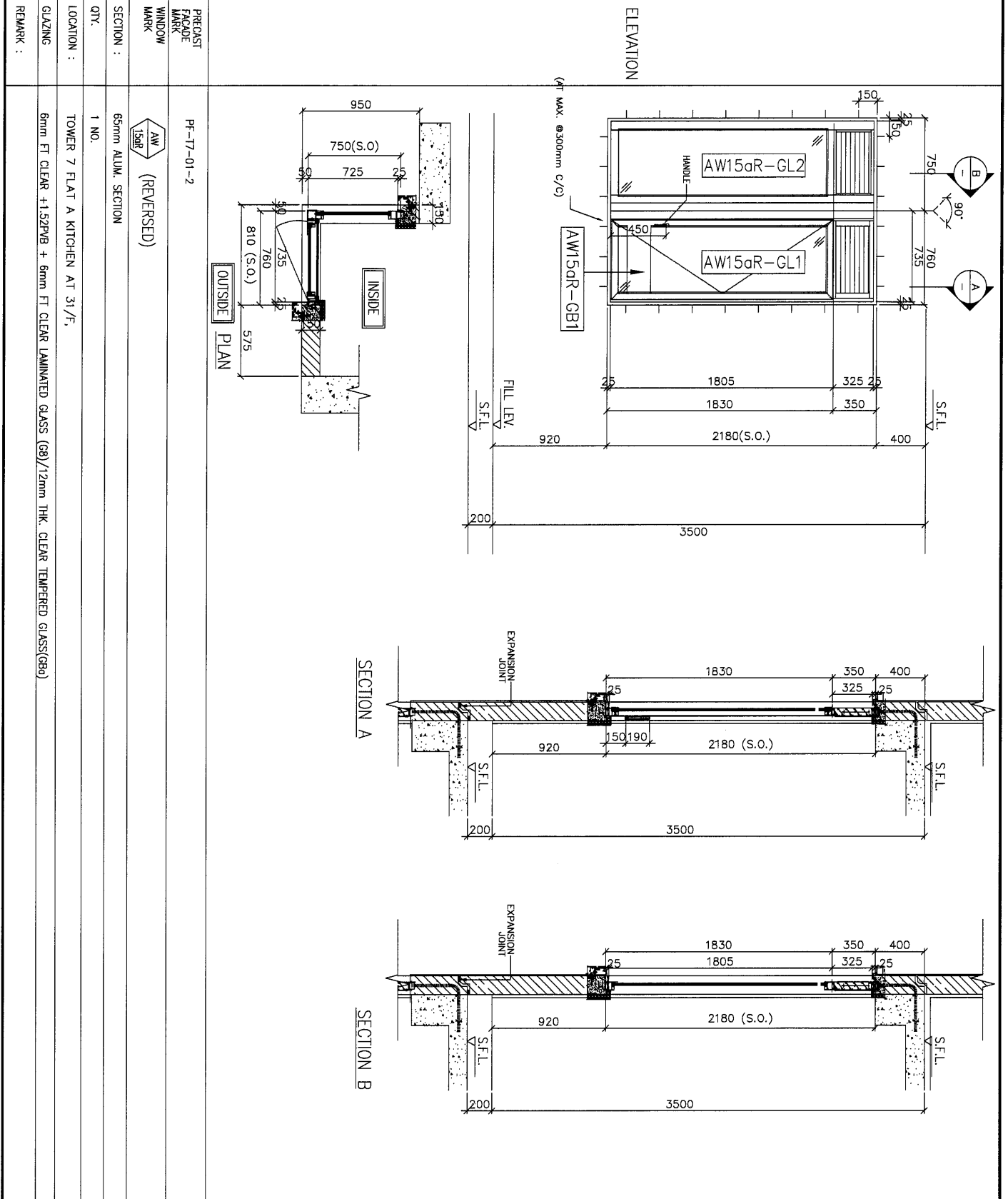

工程號	J-857	地盤	啟德6552	附件
名稱	玻璃安裝位置圖		採用	
材料	-		地盤	
顏色	-		工廠	



美特鋁質有限公司
MIDI Aluminium Fabricator Ltd.

類別		物料號	
制圖	HHQ	2022. 2. 12	圖號 J857-PW-2008
修改	-		數量
日期	-		位置
		復核	WLQ
		批准	

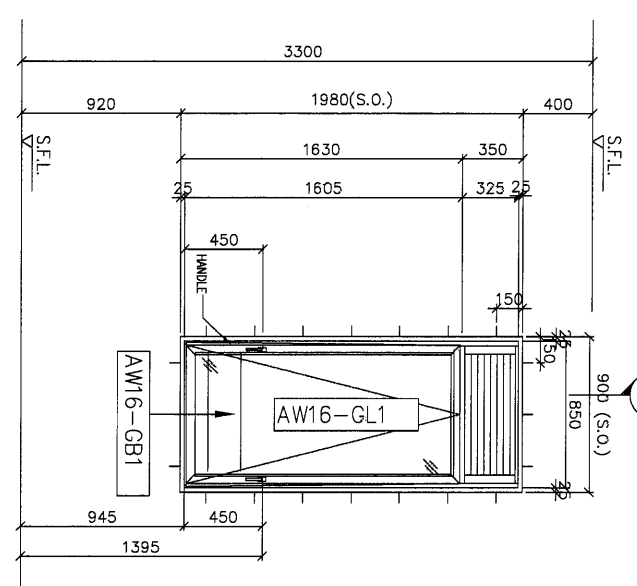
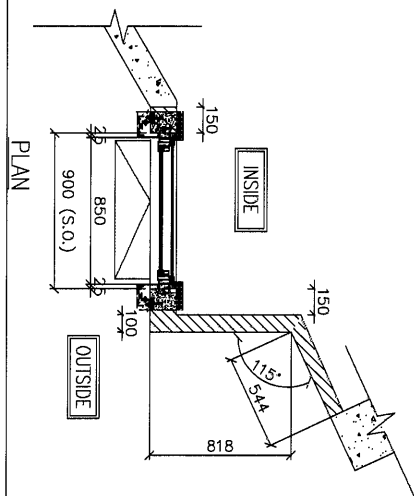
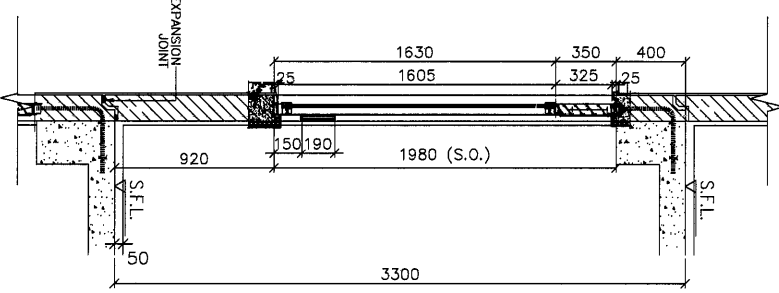
PRECAST FAÇADE WINDOW MARK SECTION : QTY : LOCATION : REMARK :	PF-T3-11  65mm ALUM. SECTION 27 NOS. (TYPICAL) TOWER 3 FLAT A KITCHEN AT 2/F-32/F. 6mm FT CLEAR +1.52PVB + 6mm FT CLEAR LAMINATED GLASS (GB)/12mm THK. CLEAR TEMPERED GLASS(GB)	ELEVATION  PLAN  SECTION A 
---	---	---

工程號	J-857	地盤	啟德6552	附 件
名稱	玻璃安裝位置圖		採 用	
材 料	--		地盤	
顏 色	--		工廠	

類別		物料號	
制圖	HHQ	2022.2.12	圖號 J857-PW-2008a
修改	-		
日期	-		
復核	WLQ	2022.2.12	數量
批准			位置

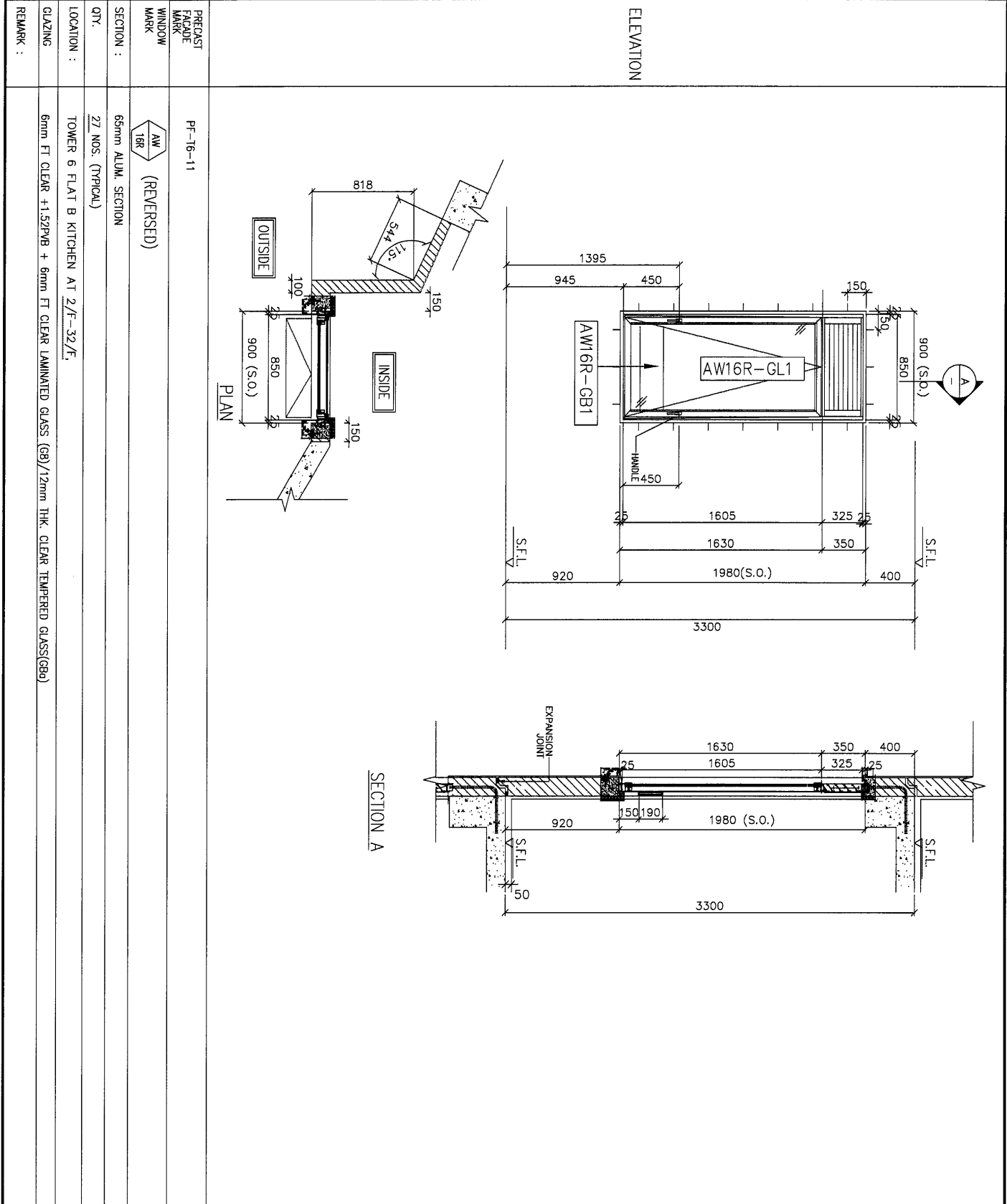

工程號	J-857	地盤	啟德6552	附 件
名稱	玻璃安裝位置圖		採用	
材料	-		地盤	
顏色	-		工廠	

 美特鋁質有限公司 MIDI Aluminium Fabricator Ltd.				類別		物料號	
修改	-	-		制圖	HHQ	2022.2.12	圖號 J857-PW-2009
日期	-	-		復核	WLQ	2022.2.12	數量
				批准			位置

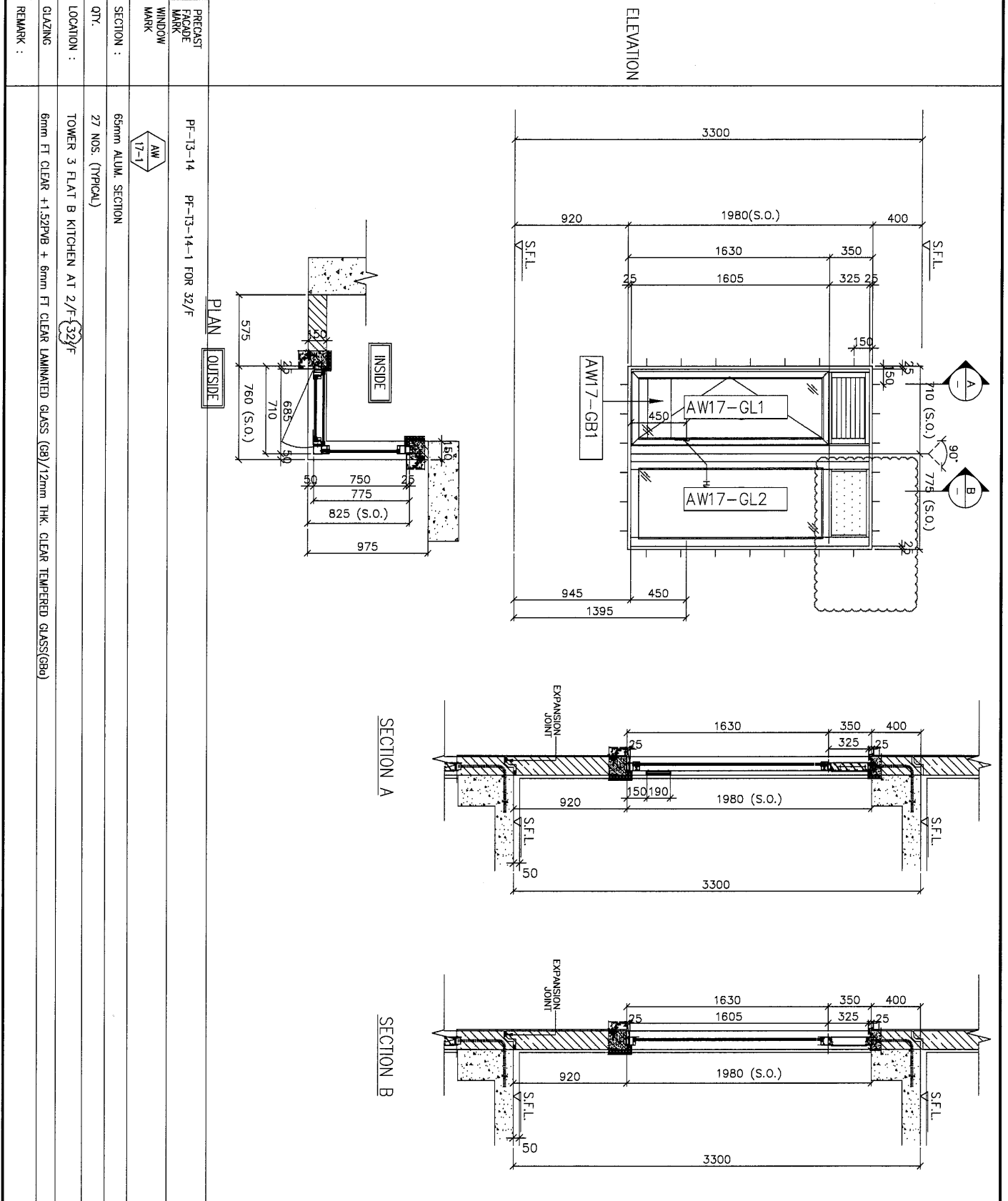

工程號	J-857	地盤	啟德6552	附 件
名稱	玻璃安裝位置圖		採 用	
材料	-		地 盤	
顏色	-		工 廠	

 美特鋁質有限公司 MIDI Aluminium Fabricator Ltd.				類別	物料號		
修改	-	-	-	制圖	HHQ	2022.2.12	圖號 J857-PW-2010
日期	-	-	-	復核	WLQ	2022.2.12	數量
				批准			位置

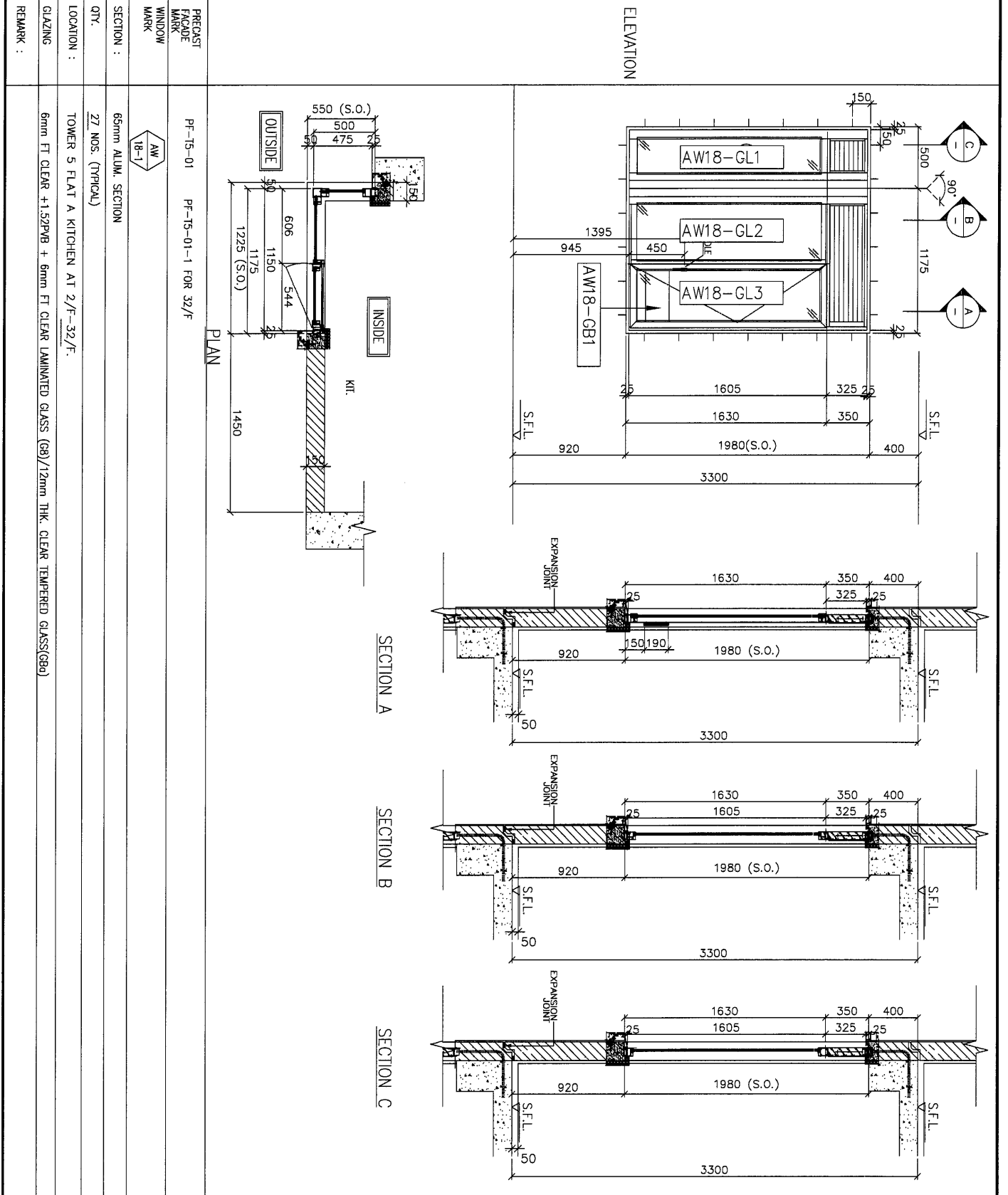

工程號	J-857	地盤	啟德6552	附 件
名稱	玻璃安裝位置圖		採 用	
材料	-		地 盤	
顏色	-		工 廠	

 美特鋁質有限公司 MIDI Aluminium Fabricator Ltd.	類別		物料號	
	制圖	HHQ	2022.2.12	圖號 J857-PW-2010b
修改	-	-	復核	WLQ
日期	-	-	批准	
			數量	
			位置	

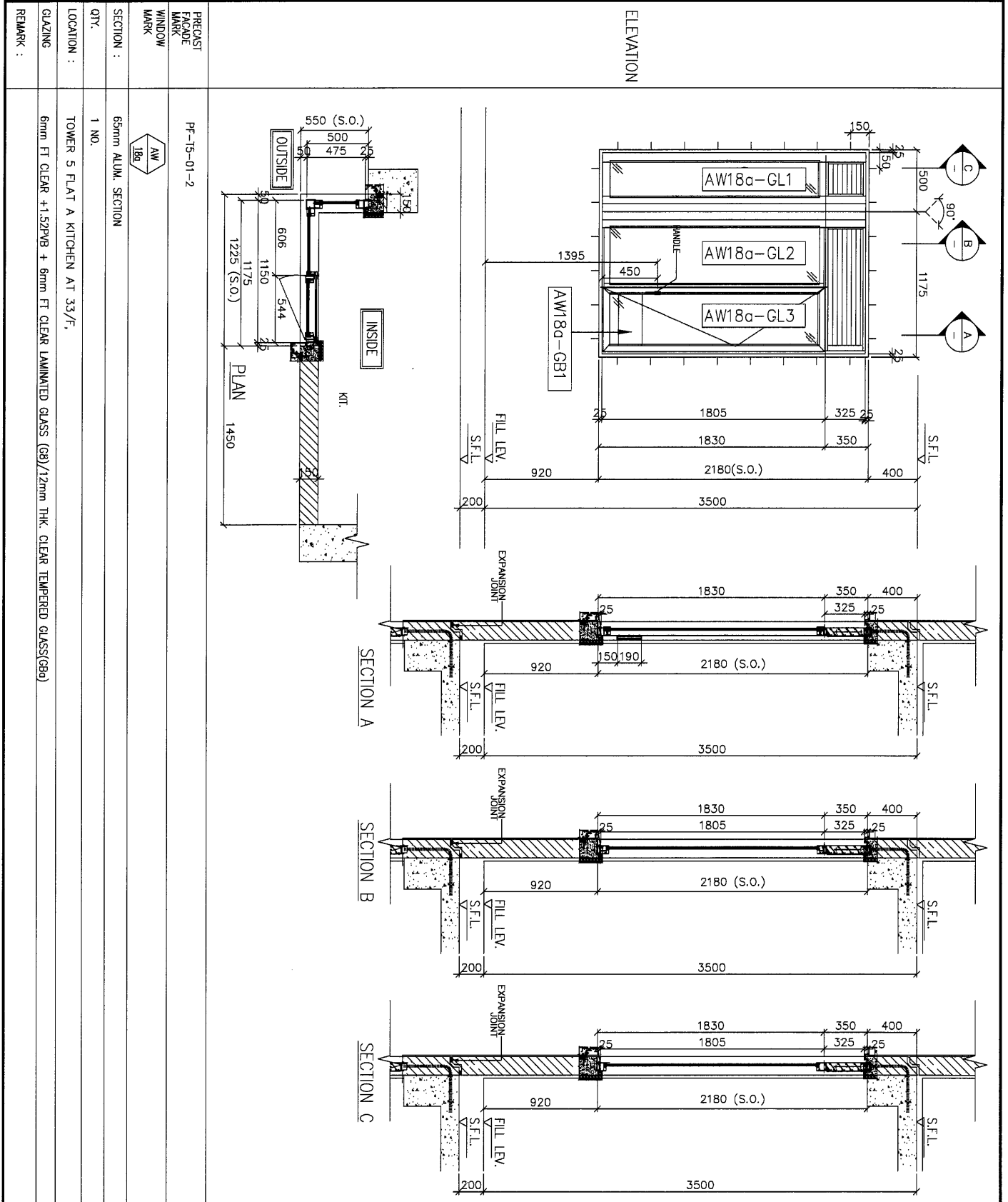

工程號	J-857	地盤	啟德6552	附 件
名稱	玻璃安裝位置圖		採 用	
材料	-	地盤		
顏色	-	工廠		

PRECAST FACADE MARK WINDOW MARK
 PF-15-01-2
 SECTION : 65mm ALUM. SECTION
 QTY. : 1 NO.
 LOCATION : TOWER 5 FLAT A KITCHEN AT 33/F.
 REMARK : 6mm FT CLEAR +1.52PW8 + 6mm FT CLEAR LAMINATED GLASS (GB)/12mm THK. CLEAR TEMPERED GLASS(GB)



美特鋁質有限公司
MIDI Aluminium Fabricator Ltd.

類別		物料號	
制圖	HHQ	2022.2.12	圖號 J857-PW-2011
修改	-		
日期	-		
復核	WLQ	2022.2.12	數量
批准			位置

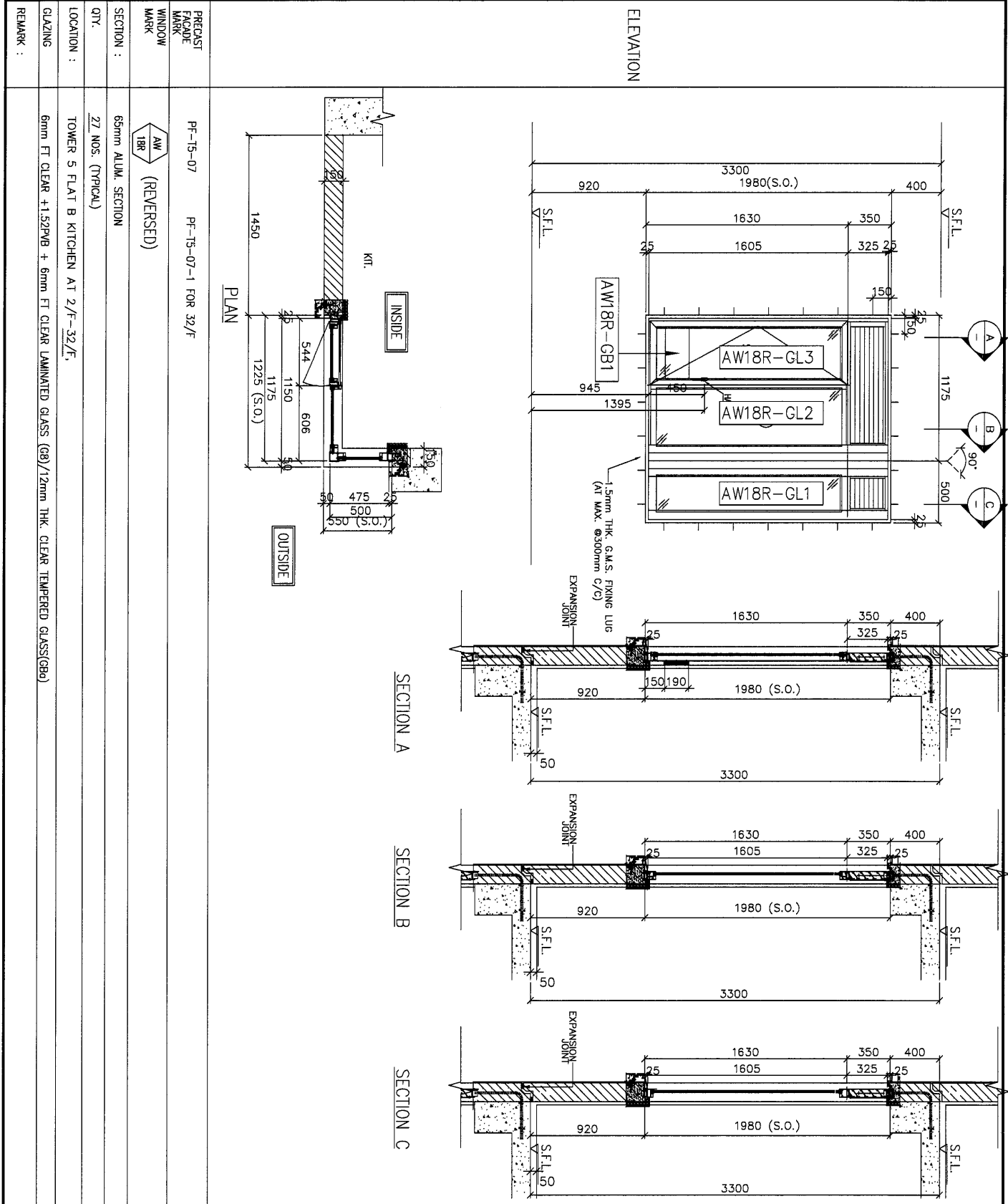

工程號	J-857	地盤	啟德6552	附 件
名稱	玻璃安裝位置圖		採 用	
材料	-		地 盤	
顏色	-		工 廠	

 美特鋁質有限公司 MIDI Aluminium Fabricator Ltd.		類別		物料號	
修改	-	制圖	HHQ	2022.2.12	圖號 J857-PW-2011b
日期	-	復核	WLQ	2022.2.12	數量
		批准			位置

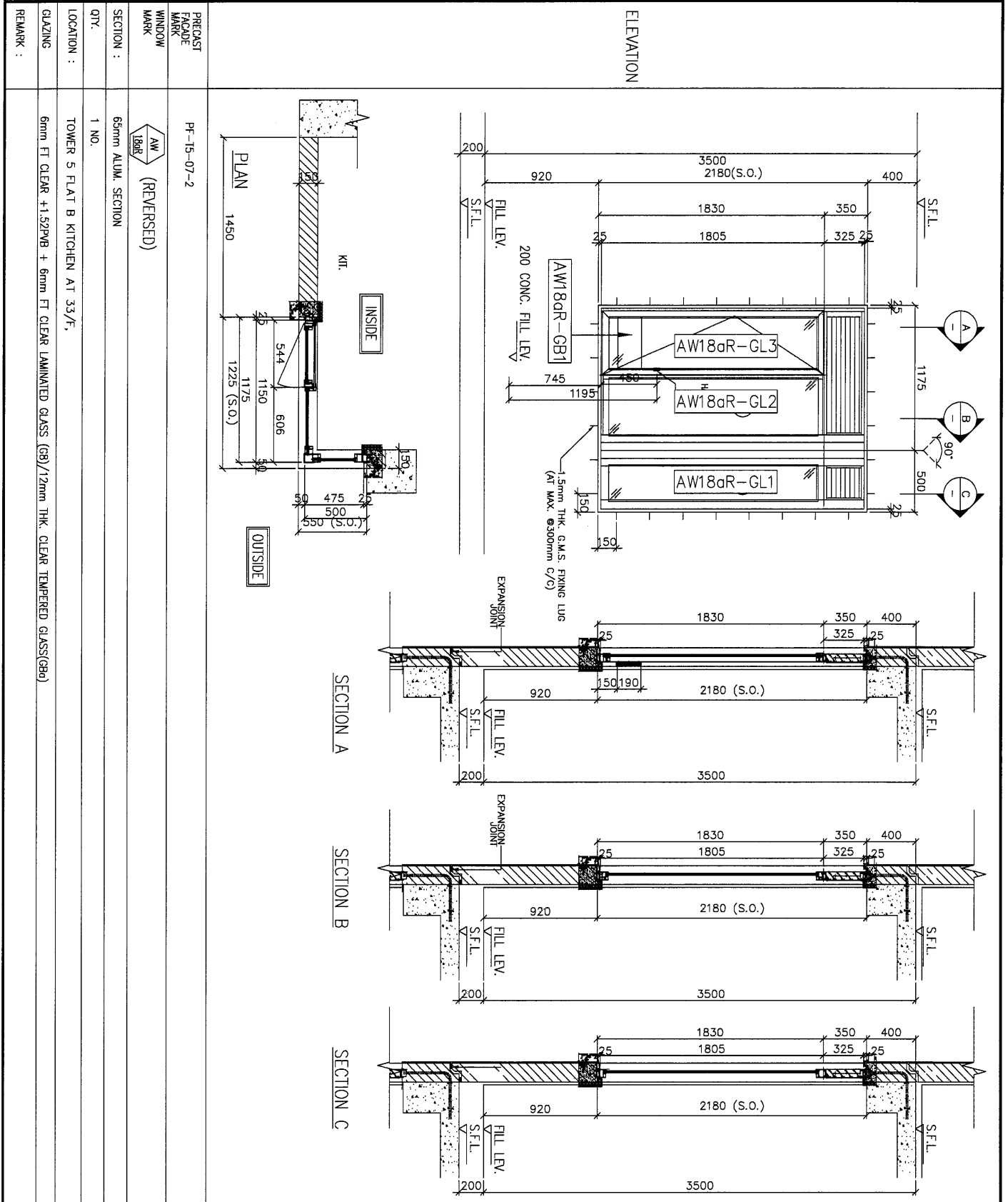

工程號	J-857	地盤	啟德6552	附 件
名稱	玻璃安裝位置圖		採	
材料	-		地盤	
顏色	-		工廠	

 美特鋁質有限公司 MIDI Aluminium Fabricator Ltd.				類別		物料號	
修改	-	-		制圖	HHQ	2022.2.12	圖號 J857-PW-2013
日期	-	-		復核	WLQ	2022.2.12	數量
				批准			位置

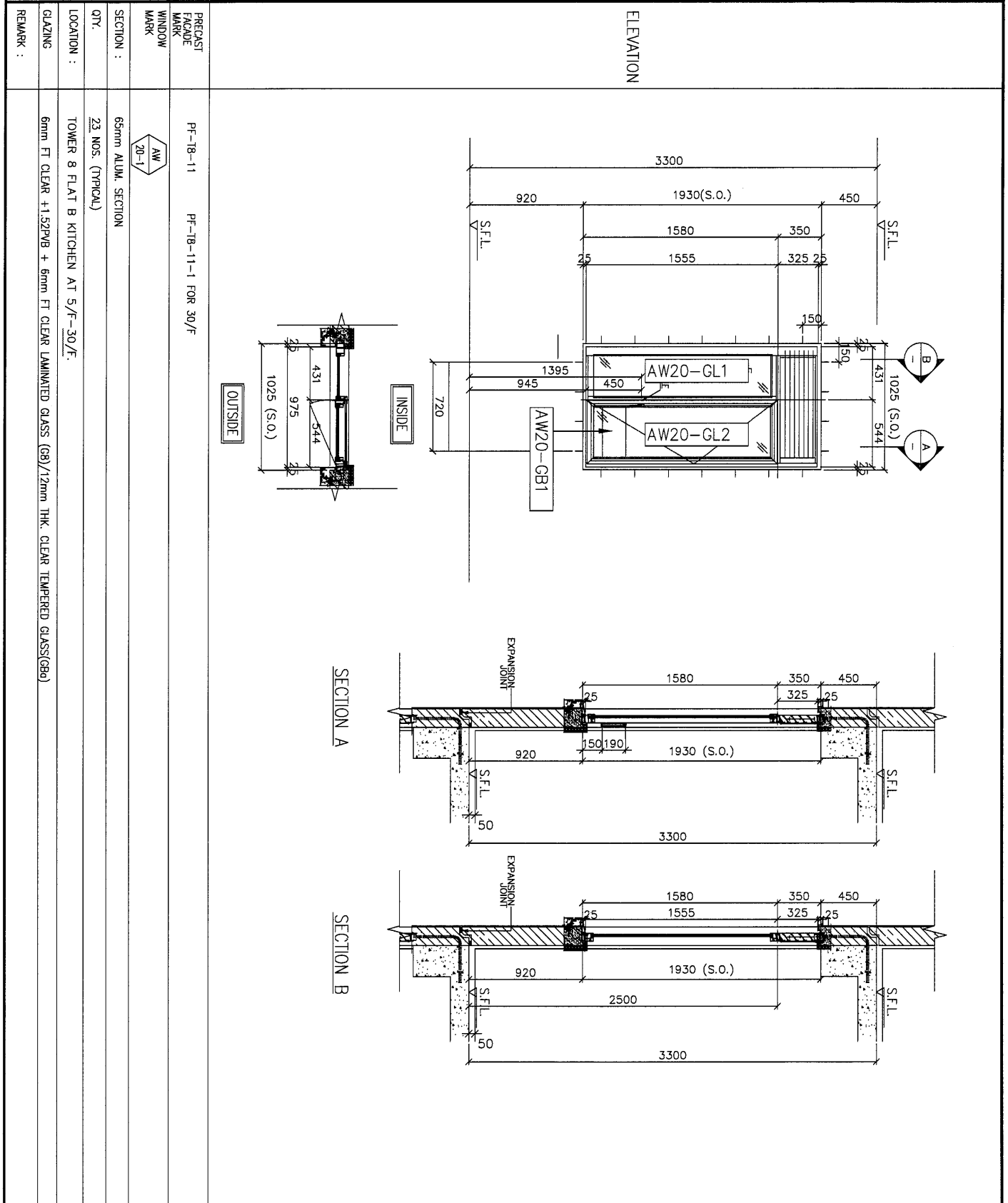

工程號	J-857	地盤	啟德6552	附 件
名稱	玻璃安裝位置圖		採 用	
材料	-		地 盤	
顏色	-		工 廠	

類別		物料號	
制圖	HHQ	2022.2.12	圖號 J857-PW-2017
修改	-		
日期	-		
復核	WLQ	2022.2.12	數量
批准			位置

ELEVATION

PRECAST FACADE MARK	QTY.	LOCATION		
		TOWER	FLAT	FLOOR MARK
PF-13-22	26	T3	FLAT D	2/F-31/F
PF-13-22-1	1		FLAT D	32/F
PF-16-16	26	T6	FLAT D	2/F-31/F
PF-16-16-1	1		FLAT D	32/F
PF-18-14	22	T8	FLAT D	5/F-29/F
PF-18-14-1	1		FLAT D	30/F
TOTAL	77			

WINDOW MARK: AW 35-1
SECTION: 65mm ALUM. SECTION
QTY.:
LOCATION: M. BATH
REMARK: 6mm FT CLEAR +1.52PVB + 6mm FT CLEAR LAMINATED GLASS (G8)/12mm THK. CLEAR-TEMPERED GLASS(G8)

工程號	J-857	地盤	啟德6552	附 件
名稱	玻璃安裝位置圖		採用	
材料	-		地盤	
顏色	-		工廠	



美特鋁質有限公司
MIDI Aluminium Fabricator Ltd.

類別		物料號	
制圖	HHQ	2022.2.12	圖號 J857-PW-2018
復核	WLQ	2022.2.12	數量
批准			位置

修改	-	-	-
日期	-	-	-

SECTION : 65mm ALUM. SECTION

LOCATION : M. BATH

REMARK : 6mm FT CLEAR +1.52PVB + 6mm FT CLEAR LAMINATED GLASS (GG)/12mm THK. CLEAR TEMPERED GLASS(GGG)

ELEVATION

PRECAST FACADE MARK	QTY.	LOCATION		
		TOWER	FLAT	FLOOR MARK
Pf-13-23	26	T3	FLAT C	2/F-31/F
Pf-13-23-1	1			32/F
Pf-18-17	26	T6	FLAT C	2/F-31/F
Pf-18-17-1	1			32/F
Pf-18-15	22	T8	FLAT C	5/F-29/F
Pf-18-15-1	1			30/F
TOTAL	77			

工程號	J-857	地盤	啟德6552	附 件
名稱	玻璃安裝位置圖		採 用	
材料	-		地 盤	
顏色	-		工 廠	



美特鋁質有限公司
MIDI Aluminium Fabricator Ltd.

類別		物料號	
制圖	HHQ	2022.2.12	圖號 J857-PW-2019
修改	-	-	數量
日期	-	-	位置
復核	WLQ	2022.2.12	
批准			

ELEVATION

PRECAST FACADE MARK	QTY.	LOCATION		
		TOWER	FLAT	FLOOR MARK
PF-T3-22-2	1	T3	FLAT D	33/F
PF-T6-16-2	1	T6	FLAT D	33/F
PF-T8-14-2	1	T8	FLAT D	31/F
TOTAL	3			

WINDOW MARK
AW 350

SECTION : 65mm ALUM. SECTION

LOCATION : M. BATH

GLAZING : 6mm FT CLEAR +1.52PVB + 6mm FT CLEAR LAMINATED GLASS (GB) / 12mm THK. CLEAR-TEMPERED GLASS(CB)

REMARK :

工程號	J-857	地盤	啟德6552	附 件
名稱	玻璃安裝位置圖		採 用	
材料	-		地 盤	
顏色	-		工 廠	



美特鋁質有限公司
MIDI Aluminium Fabricator Ltd.

類別		物料號	
制圖	HHQ	2022.2.12	圖號 J857-PW-2020
修改	-	-	數量
日期	-	-	位置
復核	WLQ	2022.2.12	
批准			

ELEVATION

PRECAST FACADE MARK	QTY.	LOCATION	
		TOWER	FLOOR MARK
PF-13-23-2	1	T3	FLAT C 33/F
PF-16-17-2	1	T6	FLAT C 33/F
PF-18-15-2	1	T8	FLAT C 31/F
TOTAL	3		

WINDOW MARK: AW 35ba

SECTION: 65mm ALUM. SECTION

LOCATION: M. BATH

GLAZING: 6mm FT CLEAR +1.52PB + 6mm FT CLEAR LAMINATED GLASS (GB)/12mm THK. CLEAR-TEMPERED GLASS(GB)

REMARK:

工程號	J-857	地盤	啟德6552	附 件
名稱	玻璃安裝位置圖		採用	
材料	-		地盤	
顏色	-		工廠	



王礼秋



10:01

Hi, 玻璃訂貨BM繆老闆強調要有兩人去核對, 做法是不同人去做同一份BM, 做完後如果一樣才去訂貨, 請問預製窗玻璃訂貨都由兩個人做, 兩個人核對了吧?



是的。

OK

