



## 工程指示 / 要求簡箋(E.I.)

工程指示編號：EI / 4362 / 22 修改版次：B

工程編號：J857 工程名稱：啟德 6552

工程項目：提升推拉門, FD 門, UP 趟門 - VMU 廠用鐵件

收件人：Maggie Lor (羅小姐) 發件人：Yancy Chen 日期：17/02/2022

□要求提供 / □確認 事項：

- |                                    |                                     |                               |
|------------------------------------|-------------------------------------|-------------------------------|
| <input type="checkbox"/> 初步鋁料 B.M. | <input type="checkbox"/> 加工拆圖，然後生產  | <input type="checkbox"/> 尺寸表  |
| <input type="checkbox"/> 正式鋁料 B.M. | <input type="checkbox"/> 技術上資料 / 指示 | <input type="checkbox"/> 報價   |
| <input type="checkbox"/> 配件 B.M.   | <input type="checkbox"/> 樣辦或貨品說明書   | <input type="checkbox"/> 分判合約 |
| <input type="checkbox"/> 其他：_____  |                                     |                               |

內容：

根據鐵廠今日微信提問(鐵件超長裝不了車)，  
請見附件修改圖紙(紅色圈位置改為地盤燒焊)，鐵廠已同意。  
(完成後送香港，地址另行通知。)

請在 28/02/2022 前完成上列要求。

附：1+ 3 頁

以上項目為：

 原合約工程包                       原合約工程加 / 減賬                       新工程報價

原因：-

分發東莞各部門：

<input type="checkbox"/> 生產技術總監	<input type="checkbox"/> 連附件	<input type="checkbox"/> 技術部	<input type="checkbox"/> 連附件	<input type="checkbox"/> 生產部	<input type="checkbox"/> 連附件	<input type="checkbox"/> 機械設計部	<input type="checkbox"/> 連附件
<input type="checkbox"/> 採購部	<input type="checkbox"/> 連附件	<input checked="" type="checkbox"/> 生產統籌部	<input checked="" type="checkbox"/> 連附件				
<input type="checkbox"/> 質檢部	<input type="checkbox"/> 連附件	<input type="checkbox"/> 會計部	<input type="checkbox"/> 連附件	<input type="checkbox"/> 報關組	<input type="checkbox"/> 連附件	<input type="checkbox"/> 其他 _____	<input type="checkbox"/> 連附件

分發香港各部門：

<input type="checkbox"/> 行政部	<input type="checkbox"/> 連附件	<input type="checkbox"/> 會計部	<input type="checkbox"/> 連附件	<input type="checkbox"/> 統籌部	<input type="checkbox"/> 連附件	<input checked="" type="checkbox"/> 工程部地盤科文	<input checked="" type="checkbox"/> 連附件	明
<input type="checkbox"/> 採購部	<input type="checkbox"/> 連附件	<input type="checkbox"/> QS 部	<input type="checkbox"/> 連附件	<input type="checkbox"/> 維修部	<input type="checkbox"/> 連附件	<input type="checkbox"/> 其他 _____	<input type="checkbox"/> 連附件	

傳遞編號：

HK0261/22

發件人簽署：

項目經理簽署：

**美特鋁質** 有限公司  
 MIDI Aluminium Fabricator Ltd.

工程號: J857 | 地盤: 啓德6552

产品编号	L(MM)	数量	A	N	M	B	N1	M1	备注
		1							

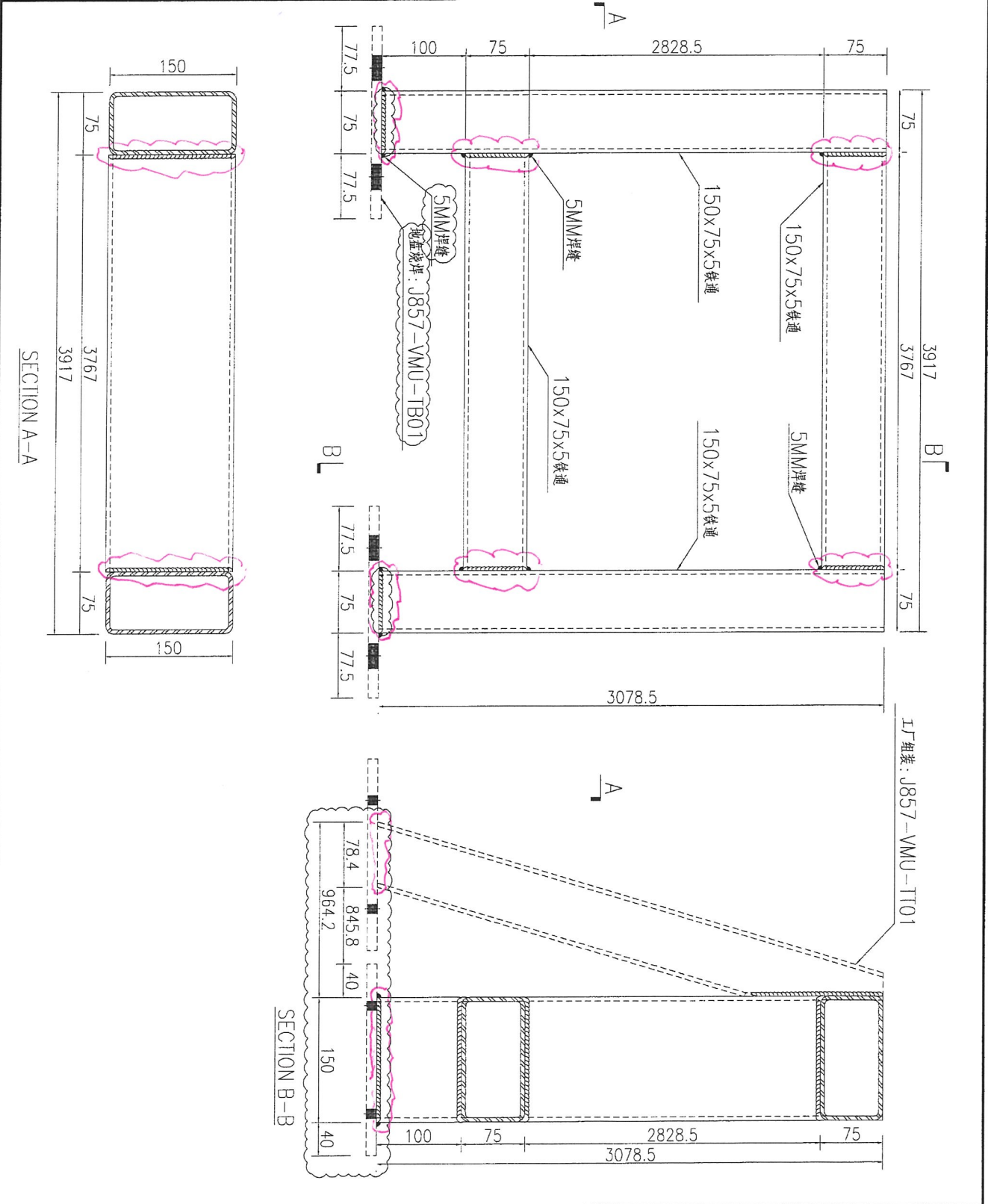

名稱	鐵件組裝圖	制圖	WYY	2022-02-09	修改	A		
材料	詳見加工圖	復核			日期	2022.2.16		
顏色	熱浸鍍鋅	批准			圖號	J857-VMU-TJ01		

 美特鋁質 有限公司 MIDI Aluminium Fabricator Ltd.			
工程號	J857	地盤	啓德6552

产品编号	L(MM)	数量	A	N	M	B	N1	M1	备注
		1							

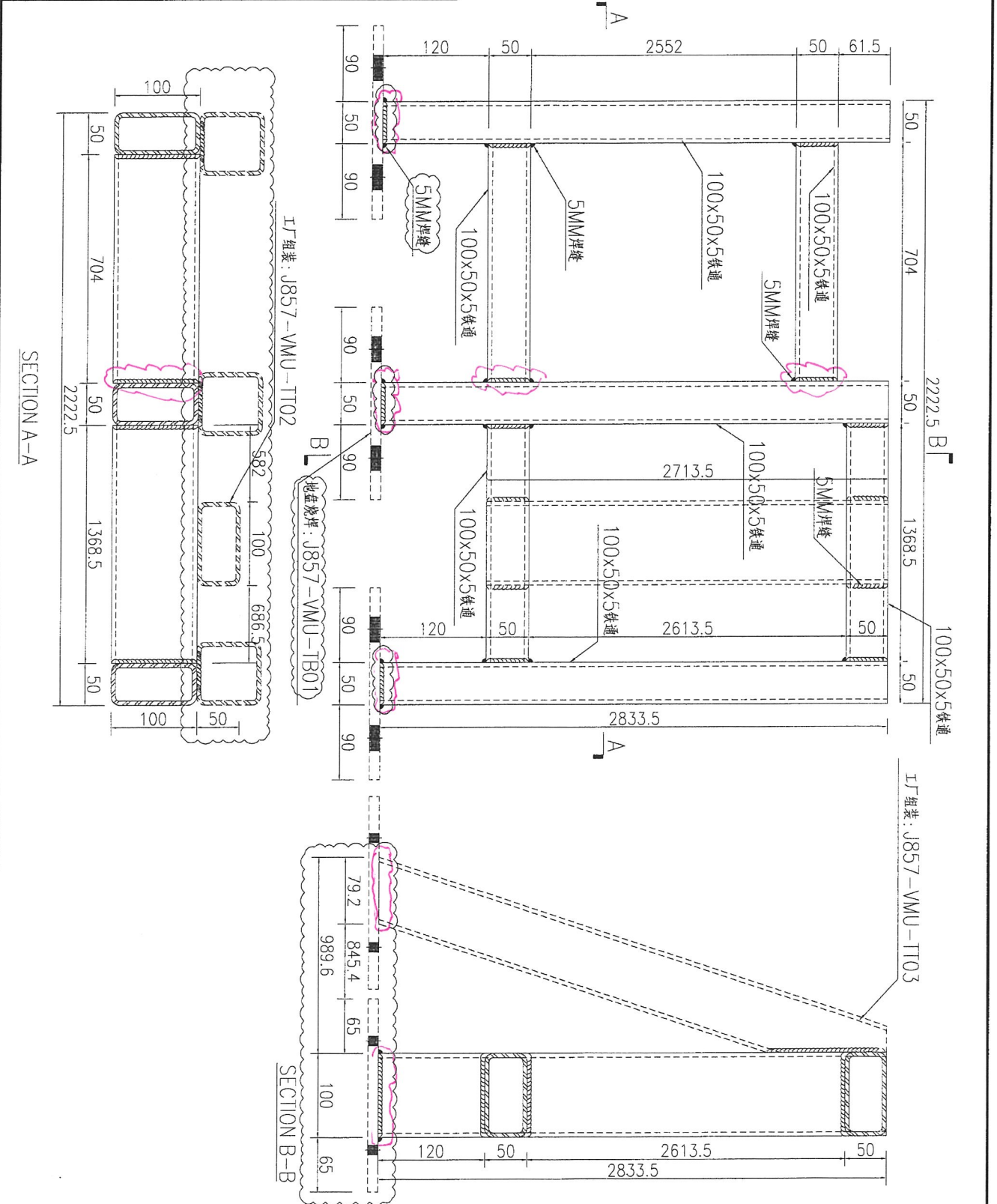

名稱	鐵件組裝圖	制圖	WYY	2022-02-09	修改	A		
材料	詳見加工圖	復核			日期	2022.2.16		
顏色	熱浸鋅	批准			圖號	J857-VMU-TJ02		



14:45



14:45

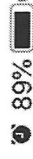

J857啟德6552鐵廠群(5)



J857啟德6552鐵廠群(5)



09:17



淼銀同鐵廠龍

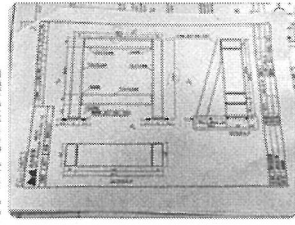

許勝明Site Ming

只有後面斜撐鐵板散出



淼銀同鐵廠龍

明白了，谢谢

@CX @Ming 这款铁件超长装不了车

14:42

09:44



許勝明Site Ming

@阿龙3m9超長嗎？



淼銀同鐵廠龍

宽度超了

09:51



淼銀同鐵廠龍

收到



@阿龙 下圖紅色位置地盤燒焊，送貨地址另行通知。

