

工程指示 / 要求簡箋(E.I.)

工程指示編號：EI / 4307 / 22

修改版次：-

工程編號：J857

工程名稱：啟德 6552

工程項目：預製窗 - 大貨鋁窗鋁料加工圖(EI/4162 續)

收件人：生統

發件人：Yancy Chen

日期：18/01/2022

要求提供 / 確認 事項：

- | | | |
|------------------------------------|-------------------------------------|-------------------------------|
| <input type="checkbox"/> 初步鋁料 B.M. | <input type="checkbox"/> 加工拆圖，然後生產 | <input type="checkbox"/> 尺寸表 |
| <input type="checkbox"/> 正式鋁料 B.M. | <input type="checkbox"/> 技術上資料 / 指示 | <input type="checkbox"/> 報價 |
| <input type="checkbox"/> 配件 B.M. | <input type="checkbox"/> 樣辦或貨品說明書 | <input type="checkbox"/> 分判合約 |
| <input type="checkbox"/> 其他：_____ | | |

內容：

第二批(M02)的玻璃護欄的鋁槽(用 JM3003 切)需要安裝, 底角不需安裝. 見附件.

(待 EI/3940E 訂好新鋁槽後, 底角在地盤安裝, 新鋁槽在地盤更換)

以上第二批(M02)更改包括 T1 座~T6 座的 6/F~8/F 及 T7、T8 座的 8/F~10/F.

由於 EI/4162 已到 K 版, 無法登記, 此 EI/4307 為 EI/4162 的修改版。

請在 20/1/2022 (M02) 前完成上列要求。

附：

1+ 2 頁

以上項目為：

- 原合約工程包 原合約工程加 / 減賬 新工程報價

原因：-

分發東莞各部門：

- () 生產技術總監 連附件 () 技術部 連附件 () 生產部 連附件 () 機械設計部 連附件
 () 採購部 連附件 (✓) 生產統籌部 連附件
 (✓) 質檢部 連附件 () 會計部 連附件 () 報關組 連附件 () 其他 _____ 連附件

分發香港各部門：

- () 行政部 連附件 () 會計部 連附件 () 統籌部 連附件 () 工程部地盤科文 連附件
 () 採購部 連附件 () QS 部 連附件 () 維修部 連附件 () 其他 _____ 連附件

傳遞編號：

HK0141 / 22

發件人簽署：

項目經理簽署：

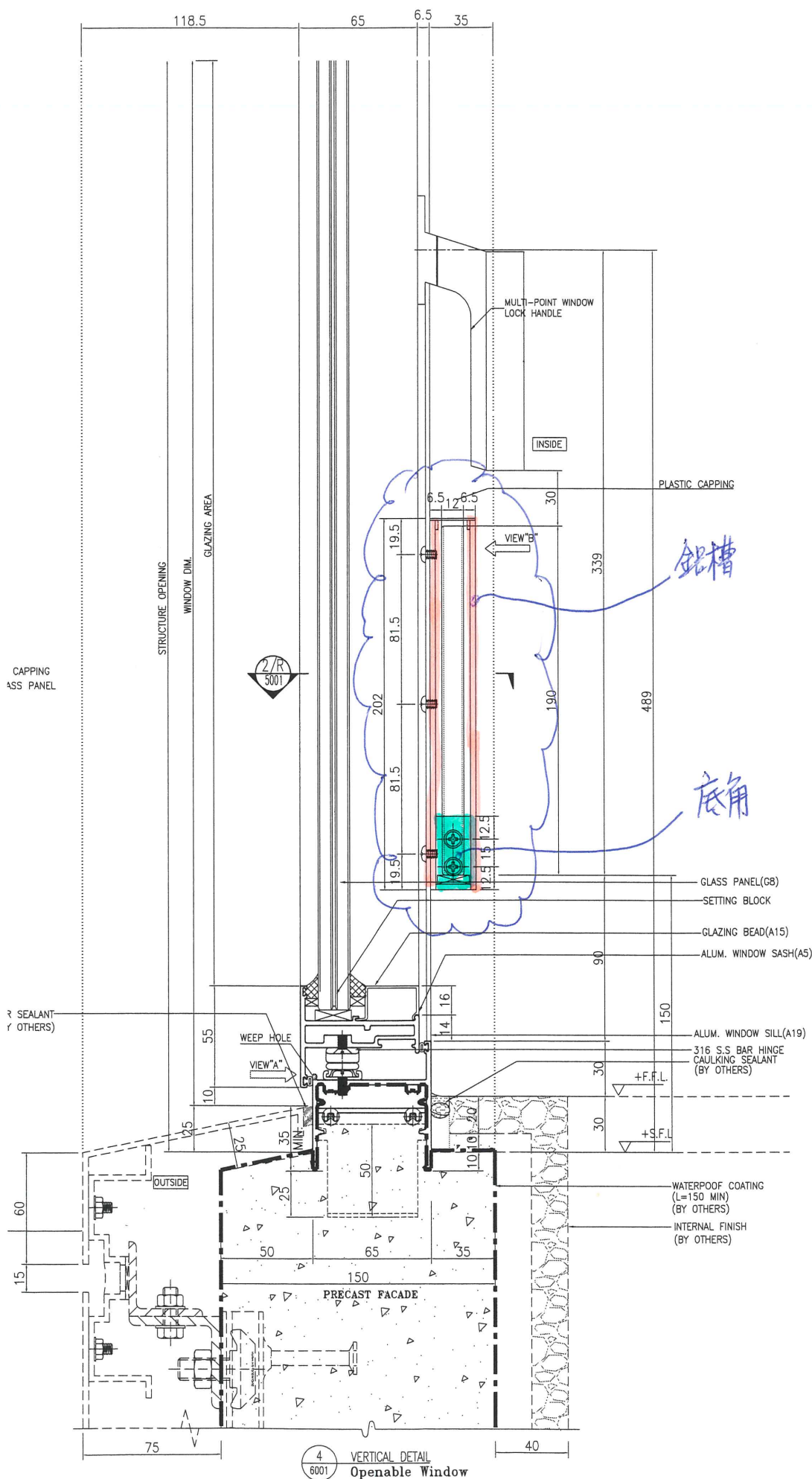

B.D. REF :			
F.S.D. REF :			
Note :			
1.All dimensions are in mm.			
2.All elevations are viewed from outside.			
3.All dimensions to be verified on site before fabrication.			
GENERAL NOTES			
Legend :			
1. F.F.L.-- Finished Floor Level			
2. S.F.L.-- Structural Floor Level			
3. (R) -- Reversed Detail			
(X1)		DETAIL MARK NO.	
(X001)		REFER SHEET NO.	
D	16.12.2021	BY ARCHITECT COMMENT	AN
C	05.11.2021	BY ARCHITECT COMMENT	AN
B	22.10.2021	BY ARCHITECT COMMENT	AN
A	04.10.2021	BY ARCHITECT COMMENT	AN
-	30.08.2021	BY ARCHITECT COMMENT	AN
NO.	DATE	REVISED	BY
CLIENT :			
MARBLE EDGE INVESTMENT LTD.			
ARCHITECT :			
 RONALD LU & PARTNERS ARCHITECTS PLANNERS INTERIOR DESIGNERS			
STRUCTURAL ENGINEER :			
 CMA CHONG WONG & ASSOCIATES LTD <small>TEL: (852) 2922 1000</small> <small>Fax: (852) 2922 1000</small>			
FACADE CONSULTANT :			
 Inhabit Inhabit Group Hong Kong <small>https://www.inhabitgroup.com</small>			
MAIN CONTRACTOR :			
裕民建築有限公司			
 美特鋁質有限公司 MIDI ALUMINIUM FABRICATOR LTD. Units 6-8, Sunray Industrial Centre, 1/F 610 Chu Kwo Ling Road, Kowloon Tel:23489211-4 Fax:(852)27727666			
PROJECT :			
PROPOSED RESIDENTIAL DEVELOPMENT AT NEW KOWLOON INLAND LOT. NO.6552			
TITLE :			
TYPICAL DETAIL FOR PRECAST ALUM. WINDOW			
JOB NO. :		J-857	
DRAWN BY : Asing		DATE : 2021-08-30	
CHKD BY :		SCALE A1: A3: 1:3	
DWG. NO. : J857-PW-6001			REV. : D

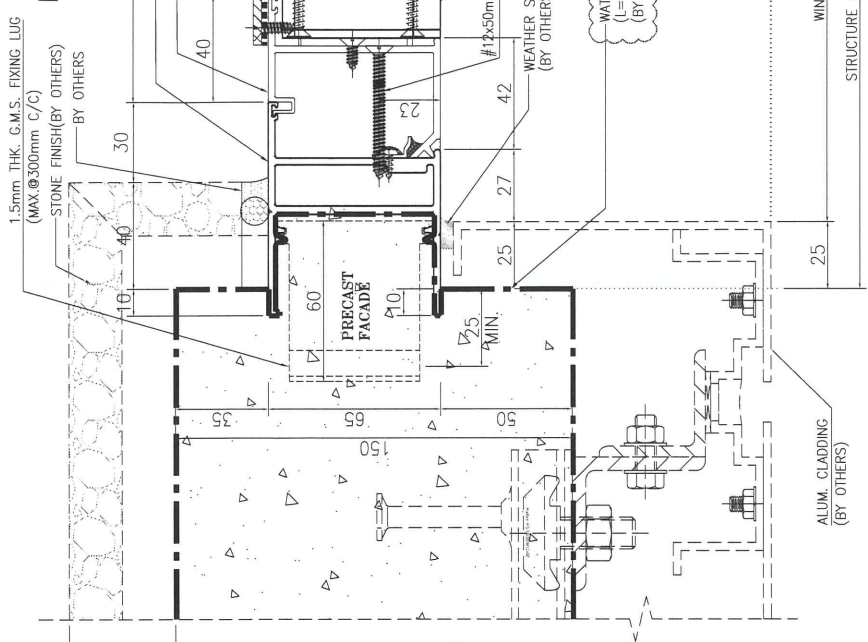

3/R HORIZONTAL LOUVER (ABOVE)

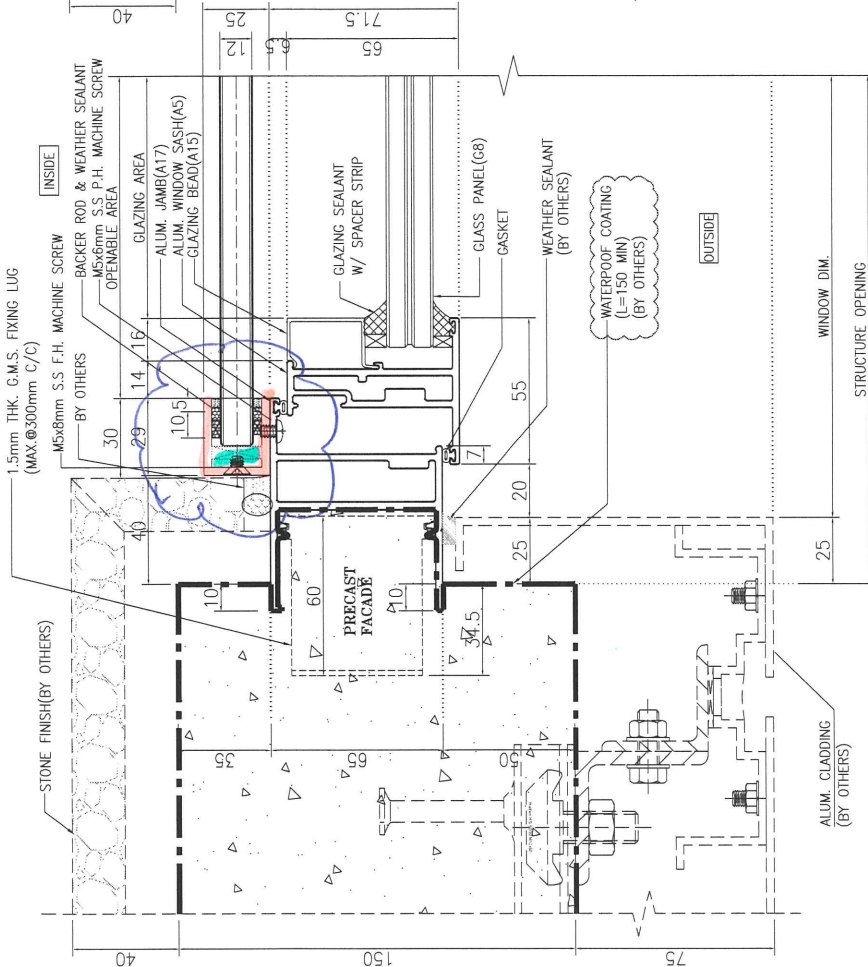

2/R HORIZONTAL DETAIL OPENABLE WINDOW (FOR KITCHEN)

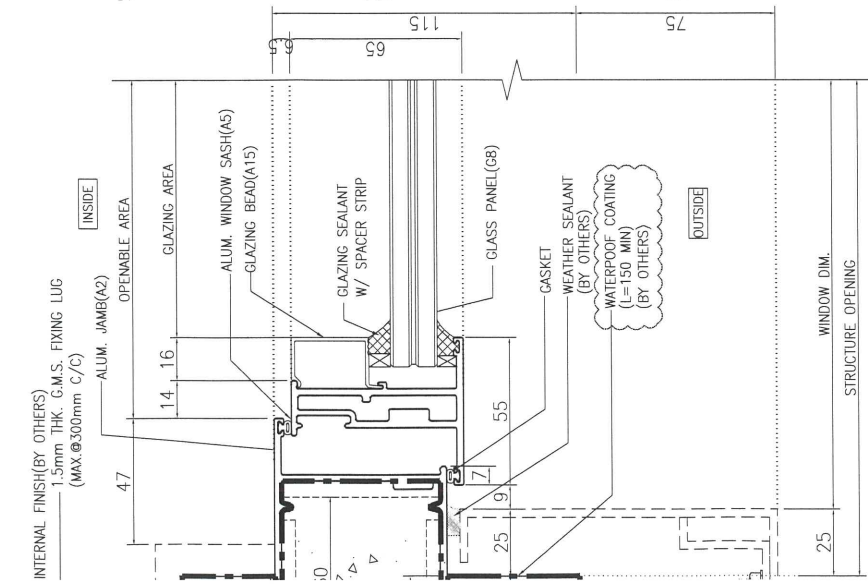

1/R HORIZONTAL DETAIL OPENABLE WINDOW (FOR AC PLATFORM)

J857-PW-5001