



工程指示 / 要求簡箋 ENGINEER INSTRUCTIONS(E.I.)

工程指示編號:	EI- 4301	修改版本:	J
	HK- 0578 / m		
工程編號:	J 857	工程名稱:	NKIL6552
收件人:	生統	發件人:	Nero HO
工程項目:	幕牆單元件 - 試水箱單元體鋁料加工圖	日期:	08/04/2022

<input type="checkbox"/> 原合約工程包	<input type="checkbox"/> 原合約工程加 / 減賬 QT-	<input type="checkbox"/> 新工程報價 QT-
---------------------------------	--	------------------------------------

信件批核號碼/圖紙參考編號:	批核模具圖紙編號:
客戶指示附件:	管理內部批簽署:

<input type="checkbox"/> 初步鋁料 B.M.	<input type="checkbox"/> 加工拆圖, 然後生產	<input type="checkbox"/> 尺寸表
<input type="checkbox"/> 正式鋁料 B.M.	<input type="checkbox"/> 技術上資料 / 指示	<input type="checkbox"/> 報價
<input type="checkbox"/> 配件 B.M.	<input type="checkbox"/> 樣辦或貨品說明書	<input type="checkbox"/> 分判合約
<input type="checkbox"/> 其他:		

內容:
因之前TH窗窗拈配合布誤差, 所以現在需要墊高窗拈
以及在窗企加窗拈

完成上列要求日期:

國內

<input type="checkbox"/> 生產技術總監	<input type="checkbox"/> 連附件	<input type="checkbox"/> 技術部	<input type="checkbox"/> 連附件	<input type="checkbox"/> 生產部	<input type="checkbox"/> 連附件
<input type="checkbox"/> 採購部	<input type="checkbox"/> 連附件	<input checked="" type="checkbox"/> 生產統籌部	<input checked="" type="checkbox"/> 連附件	<input type="checkbox"/> 報關組	<input type="checkbox"/> 連附件
<input type="checkbox"/> 質檢部	<input type="checkbox"/> 連附件	<input type="checkbox"/> 會計部	<input type="checkbox"/> 連附件	<input type="checkbox"/> 機械設計部	<input type="checkbox"/> 連附件
<input type="checkbox"/> 其他:					

香港

<input type="checkbox"/> 行政部	<input type="checkbox"/> 連附件	<input type="checkbox"/> 會計部	<input type="checkbox"/> 連附件	<input type="checkbox"/> 統籌部	<input type="checkbox"/> 連附件	<input type="checkbox"/> 工程部	<input type="checkbox"/> 連附件
<input type="checkbox"/> 採購部	<input type="checkbox"/> 連附件	<input type="checkbox"/> QS部	<input type="checkbox"/> 連附件	<input type="checkbox"/> 地盤管理	<input type="checkbox"/> 連附件	<input type="checkbox"/> 維修部	<input type="checkbox"/> 連附件

*發件人簽署:	<i>Mh</i>	*組別成員批核簽署:	<i>[Signature]</i>
傳遞編號:	HK 0578 / m	項目經理簽署:	

 美特鋁質有限公司 MIDI Aluminium Fabricator Ltd.				工程號 J857	類別	物料號 M1		
				地盤 啟德6552	制圖 李传鹏	2022-01-11	圖號 PT-X86072-P03	
修改 A		採用工廠 ✓	地盤	图纸名称 铝料加工图	復核 練松文	2022-01-13	數量 -	
日期 03.09		材料颜色 鉻化		材料 X86072	批准 林仁安	2022-01-15	單件重量 -	(KG)

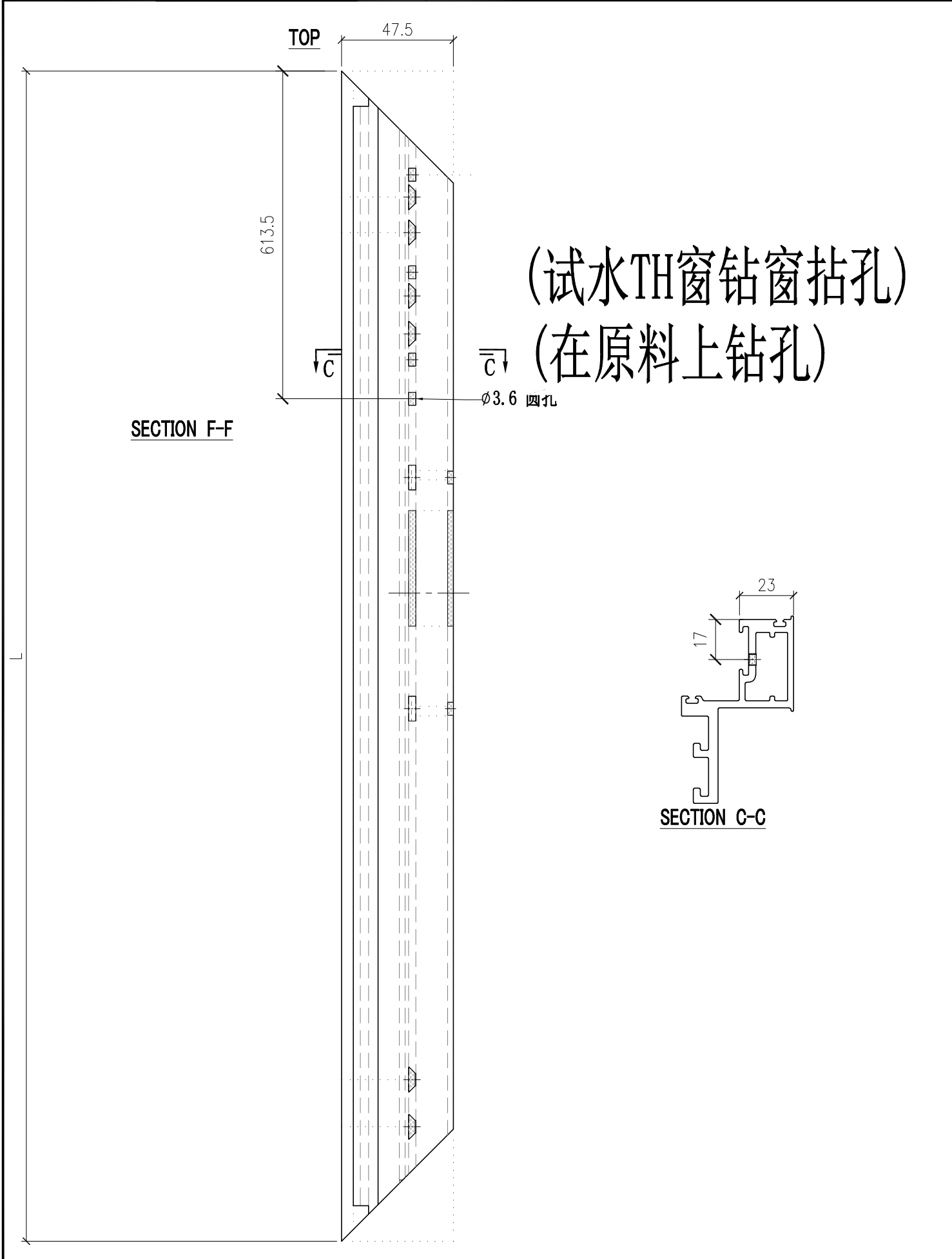

 美特鋁質有限公司 MIDI Aluminium Fabricator Ltd.				工程號	J857	類別		物料號	M1			
				地盤	啟德G552	制圖	李传鹏	2022-01-11	圖號	PT-XXX-P01		
修改	-		採用工廠	✓	地盤	圖紙名稱	鋁料加工圖	復核	練松文	2022-01-13	數量	-
日期	-		材料顏色	MILL		材料	C747	批准	林仁安	2022-01-15	單件重量	- (KG)

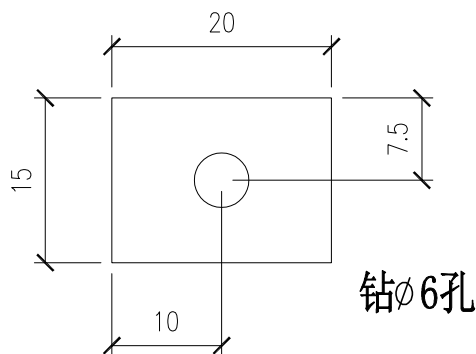

2mm鋁巴
 數量：30个
 用于垫窗玉窗拈

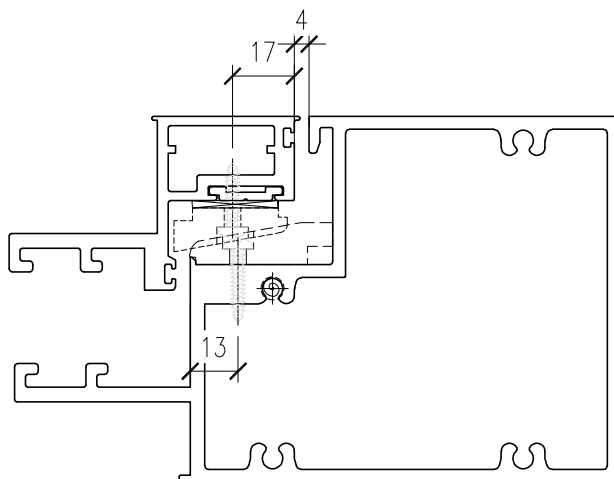

 美特鋁質有限公司 MIDI Aluminium Fabricator Ltd.				工程號	J857	類別		物料號	M1	
修改	-			地盤	啟德G552	制圖	李传鹏	2022-01-11	圖號	PT-X86150-P02
日期	-			採用工廠	✓ 地盤	圖紙名稱	铝料加工图	復核	練松文	2022-01-13
				材料颜色	鍍化	材料	X86150	批准	林仁安	2022-01-15
								數量	-	
								單件重量	-	(KG)

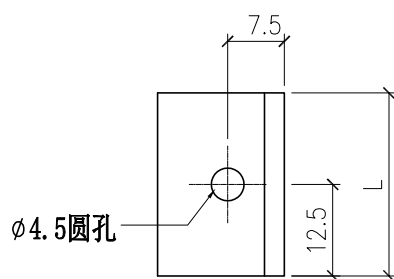

数量: 30个

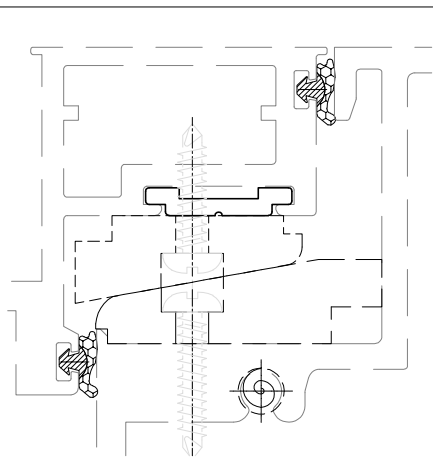
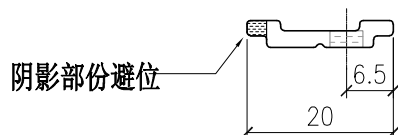

部件编号	L
PT-X86150-P02	25



美特鋁質有限公司
MIDI Aluminium Fabricator Ltd.

工程號	J857	類別		物料號	-									
地盘	啟德6552	制圖	陈梓豪	20220111	圖號	PT-X86050-P01G								
修改	A	-	-	採用工廠	✓	地盘	-	图纸名称	铝料加工图	復核	練松文	20220113	數量	-
日期	03.09	-	-	材料颜色	鍍化	材料	X86050	批准	林仁安	20220115	單件重量	-	(KG)	

(试水TH窗钻窗拈孔)
(在原料上钻孔)

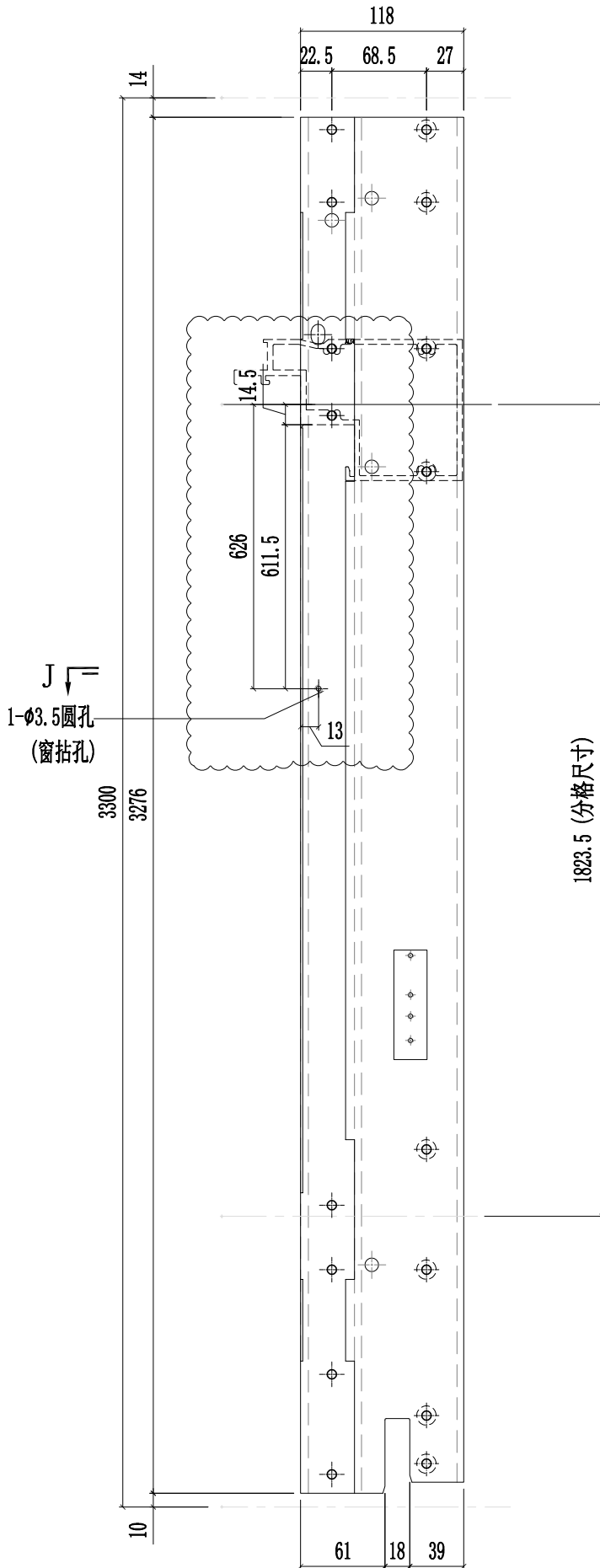

J

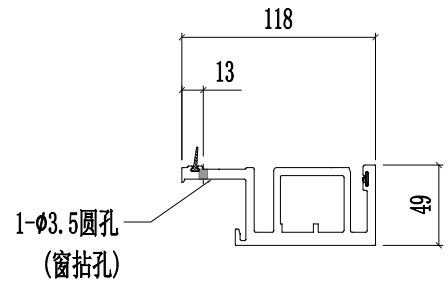

SECTION J-J