

工程指示 / 要求簡箋(E.I.)

工程指示編號：EI / 4155 / 21 修改版次：F

工程編號：J857 工程名稱：啟德 6552

工程項目：幕牆單元件 - 確認模圖(興發鋁材)

收件人：Maggie Lor (羅小姐) 發件人：Yancy Chen 日期：28/12/2021 (晚上)

 要求提供 / 確認 事項：

- | | | |
|------------------------------------|-------------------------------------|-------------------------------|
| <input type="checkbox"/> 初步鋁料 B.M. | <input type="checkbox"/> 加工拆圖，然後生產 | <input type="checkbox"/> 尺寸表 |
| <input type="checkbox"/> 正式鋁料 B.M. | <input type="checkbox"/> 技術上資料 / 指示 | <input type="checkbox"/> 報價 |
| <input type="checkbox"/> 配件 B.M. | <input type="checkbox"/> 樣辦或貨品說明書 | <input type="checkbox"/> 分判合約 |
| <input type="checkbox"/> 其他：_____ | | |

內容：

現確認模圖 1 頁。 D19450 是興發的現有樣

請在 31/12/2021 前完成上列要求。

附：

1+ 1 頁

以上項目為：

 原合約工程包
 原合約工程加 / 減賬
 新工程報價

原因：-

分發東莞各部門：

- | | | | |
|---|---|---|--|
| <input type="checkbox"/> 生產技術總監 <input type="checkbox"/> 連附件 | <input type="checkbox"/> 技術部 <input type="checkbox"/> 連附件 | <input type="checkbox"/> 生產部 <input type="checkbox"/> 連附件 | <input type="checkbox"/> 機械設計部 <input type="checkbox"/> 連附件 |
| <input type="checkbox"/> 採購部 <input type="checkbox"/> 連附件 | <input checked="" type="checkbox"/> 生產統籌部 <input checked="" type="checkbox"/> 連附件 | | |
| <input checked="" type="checkbox"/> 質檢部 <input checked="" type="checkbox"/> 連附件 | <input type="checkbox"/> 會計部 <input type="checkbox"/> 連附件 | <input type="checkbox"/> 報關組 <input type="checkbox"/> 連附件 | <input type="checkbox"/> 其他 _____ <input type="checkbox"/> 連附件 |

分發香港各部門：

- | | | | |
|---|--|---|--|
| <input type="checkbox"/> 行政部 <input type="checkbox"/> 連附件 | <input type="checkbox"/> 會計部 <input type="checkbox"/> 連附件 | <input type="checkbox"/> 統籌部 <input type="checkbox"/> 連附件 | <input type="checkbox"/> 工程部地盤科文 <input type="checkbox"/> 連附件 |
| <input type="checkbox"/> 採購部 <input type="checkbox"/> 連附件 | <input type="checkbox"/> QS 部 <input type="checkbox"/> 連附件 | <input type="checkbox"/> 維修部 <input type="checkbox"/> 連附件 | <input type="checkbox"/> 其他 _____ <input type="checkbox"/> 連附件 |

傳遞編號：

HK2405 / 21

發件人簽署：

項目經理簽署：

版次	1	型号	D19450
----	---	----	--------

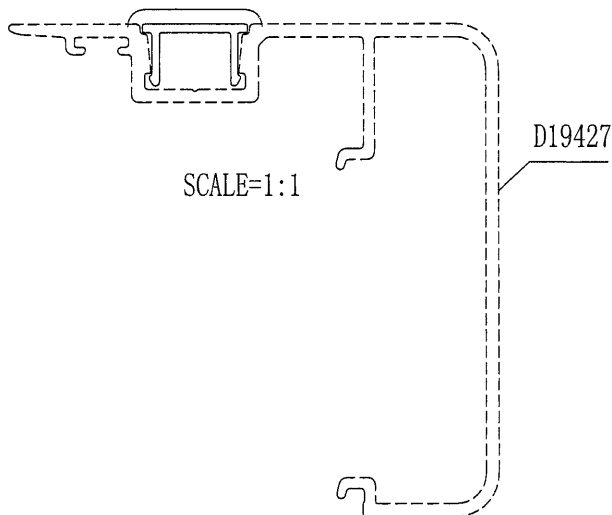
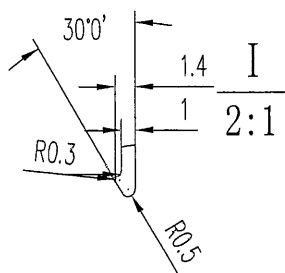

此模配合 X86080, X86081, X86105
X86109

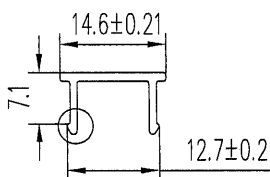

美特铝质有限公司	
承認圖面	<i>[Signature]</i>
日期	28/2-2021

技术要求

1. 装饰面为: — — — — —
2. 基材验收标准按GB 5237.1-2008执行
3. 表面处理是: 喷涂 氧化

未注实心部位壁厚	1.2 ± 0.13	机 型	550	未注圆角	R0.5	外 D	16.5 mm	材 料	
未注空心部位壁厚		备 注		周 长	59.6mm	比 例	1:1		6063-T5
装饰面面积	0.0149 m ² /m	 广东兴发铝业有限公司 兴发铝业(成都)有限公司 广东兴发铝业(江西)有限公司 广东兴发铝业(河南)有限公司				型材重量	0.088Kg/m		
设计	<u>黄汉标</u> 2015.03.30					客户编号			
校核	<u>陈昆好</u> 2015.03.30					型 号	D19450		
批准	<u>廖培容</u> 2015.04.11					名 称	盖板		
总部技术部E-mail: tech@xingfa.com 联系电话: 0757-66695205									