

工程指示 / 要求簡箋(E.I.)

工程指示編號：EI / 4155121 修改版次：-
 工程編號 : J857 工程名稱 : 啟德 6552
 工程項目 : 幕牆單元件 - 確認部分模圖(興發鋁材)
 收件人 : Maggie Lor (羅小姐) 發件人 : Yancy Chen 日期 : 16/12/2021

要求提供 / 確認 事項 :

- | | | |
|-------------------------------------|-------------------------------------|-------------------------------|
| <input type="checkbox"/> 初步鋁料 B.M. | <input type="checkbox"/> 加工拆圖，然後生產 | <input type="checkbox"/> 尺寸表 |
| <input type="checkbox"/> 正式鋁料 B.M. | <input type="checkbox"/> 技術上資料 / 指示 | <input type="checkbox"/> 報價 |
| <input type="checkbox"/> 配件 B.M. | <input type="checkbox"/> 樣辦或貨品說明書 | <input type="checkbox"/> 分判合約 |
| <input type="checkbox"/> 其他 : _____ | | |

內容 :

現確認部分模圖. 共 37 頁.

請在 20/12/2021 前完成上列要求。

附 :

1+ 37 頁

以上項目為:

- 原合約工程包 原合約工程加 / 減賬 新工程報價

原因 :- _____

分發東莞各部門 :

- () 生產技術總監 連附件 () 技術部 連附件 () 生產部 連附件 () 機械設計部 連附件
 () 採購部 連附件 (✓) 生產統籌部 連附件
 (✓) 質檢部 連附件 () 會計部 連附件 () 報關組 連附件 () 其他 _____ 連附件

分發香港各部門 :

- () 行政部 連附件 () 會計部 連附件 () 統籌部 連附件 () 工程部地盤科文 連附件
 () 採購部 連附件 () QS 部 連附件 () 維修部 連附件 () 其他 _____ 連附件

傳遞編號 :

HK 2300 / 21

發件人簽署 :

項目經理簽署 :

此型材如停止订货两年以上，我司有权对模具进行报废或销毁如私自改动而确认，导致生产出来有异议，我司一律不承担责任！

A	版次	1	型号
---	----	---	----

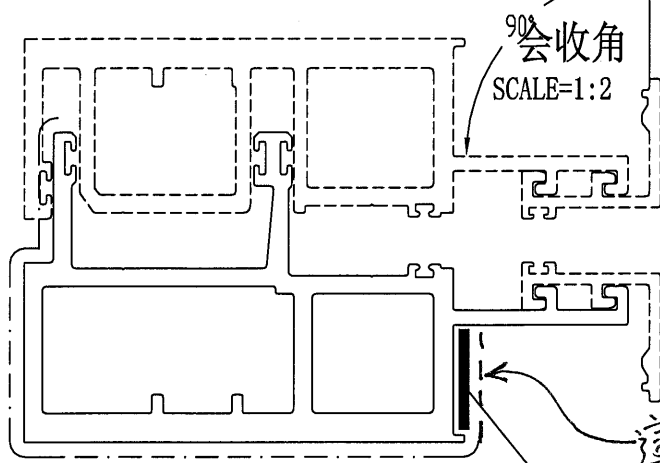

美特铝业有限公司	
承认图面	
日期	16/12

打胶面不作喷涂处理

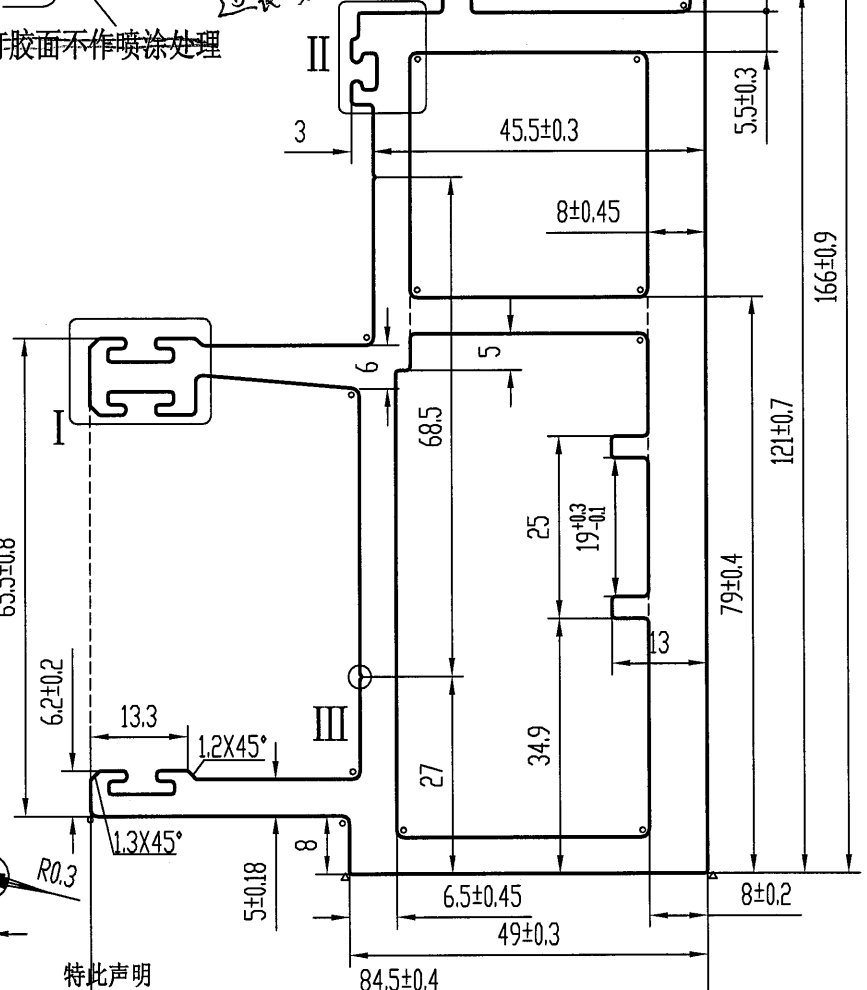
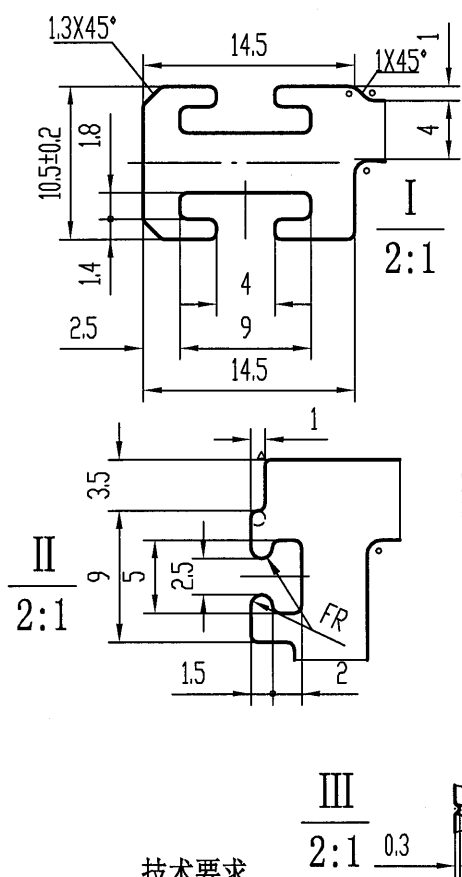

技术要求

1. 装饰面为: _____
2. 基材验收标准按EN755-9执行
3. 表面处理是: 氟碳喷涂 ✓
4. 带“★”尺寸以实配为准
5. °=R1 6.△ =R0.3

特此声明

1. 此图与客户“来样/来图”相符，若涉及专利或商标事宜，概由需方负责。
2. 如与其它型材或配件配合，需注明或提供配套件，否则产生的装配问题，由客户自行承担。
3. 客户确认图纸，包括确认并认可图纸上所示的图形、公差、验收标准，模具费，单重和装饰面面积等图面上的信息。

计划用量 吨

未注实心部位壁厚	4 ± 0.18	机 型	0	未注圆角	R0.5	外 D	173.44 mm	材 料	
未注空心部位壁厚	5 ± 0.3	备 注		周 长	681.0 mm	比 例	1:1	6063-T6	
装饰面面积	0.4086 m ² /m	广东兴发铝业有限公司 兴发铝业(成都)有限公司 广东兴发铝业(江西)有限公司 广东兴发铝业(河南)有限公司 总部技术部E-mail: tech@xingfa.com 联系电话: 0757-66695205				型材重量	7.516 Kg/m		
设计	徐嘉琪 2021.11.27					客户编号	X86047		
校核	钟慧丹 2021.11.27					型 号			
批准	何嘉维 2021.11.27					名 称			

此型材如停止订货两年以上，我司有权对模具进行报废或销毁
如私自改动而确认，导致生产出来有异议，我司一律不承担责任！

A	版次	1	型号
---	----	---	----

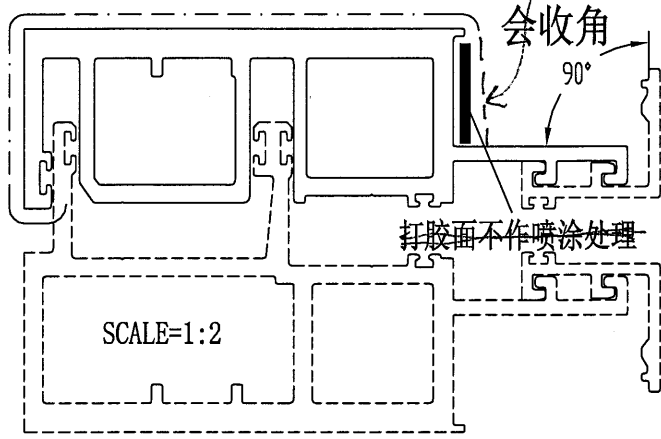

這裏要V.F.

美特鋁質有限公司	
承認圖面	1/1
日期	16/2

是否要標打膠面？(打膠面不要噴塗處要另外收費)

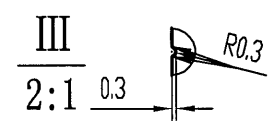
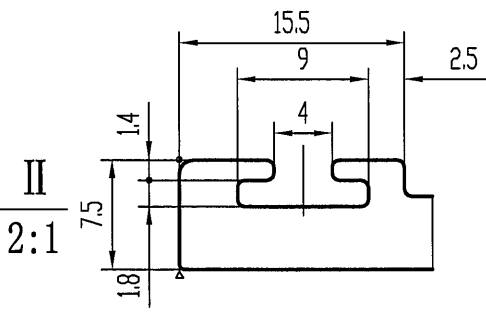
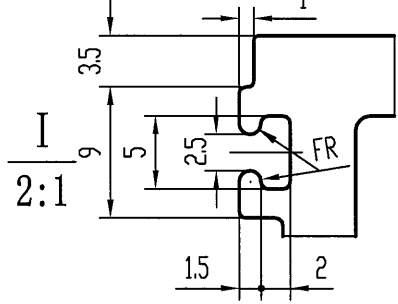

技术要求

1. 装饰面为: ————
2. 基材验收标准按EN755-9执行
3. 表面处理是: 氟碳喷涂
4. 带“★”尺寸以实配为准
5. °=R1 6.△ =R0.3

特此声明

1. 此图与客户“来样/来图”相符，若涉及专利或商标事宜，概由需方负责。
2. 如与其它型材或配件配合，需注明或提供配套件，否则产生的装配问题，由客户自行承担。
3. 客户确认图纸，包括确认并认可图纸上所示的图形、公差、验收标准，模具费，单重和装饰面面积等图面上的信息。

计划用量 吨

未注实心部位壁厚	4 ± 0.18	机 型	0	未注圆角	R0.5	外 D	171.22 mm	材 料	
未注空心部位壁厚	5 ± 0.3	备 注		周 长	655.7 mm	比 例	1:1	6063-T6	
装饰面面积	0.3934 m ² /m	 广东兴发铝业有限公司 兴发铝业(成都)有限公司 广东兴发铝业(江西)有限公司 广东兴发铝业(河南)有限公司 总部技术部E-mail: tech@xingfa.com 联系电话: 0757-66695205				型材重量	6.724 Kg/m		
设计	徐嘉琪 2021.11.27					客户编号	X86049		
校核	钟慧丹 2021.11.27					型 号			
批准	何嘉维 2021.11.27					名 称			

此型材如停止订货两年以上，我司有权对模具进行报废或销毁如私自改动而确认，导致生产出来有异议，我司一律不承担责任！

A	版次	1	型号
---	----	---	----

美特铝业有限公司	
承认图面	CP
日期	16/11/2

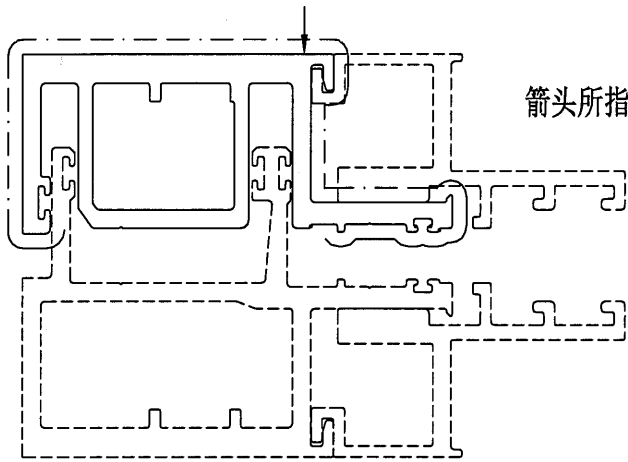

箭头所指周边区域喷涂时可能会出现起影

请提供配合长度！

SCALE=1:2

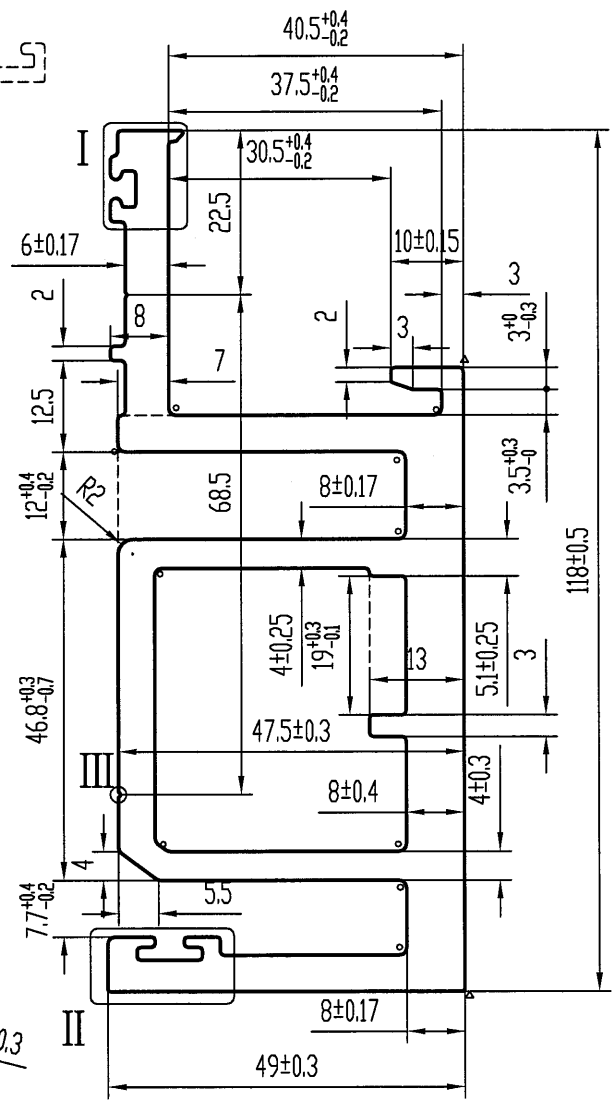
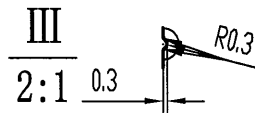
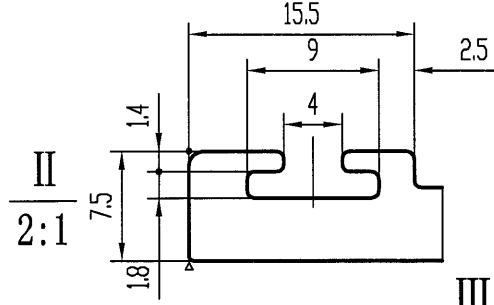
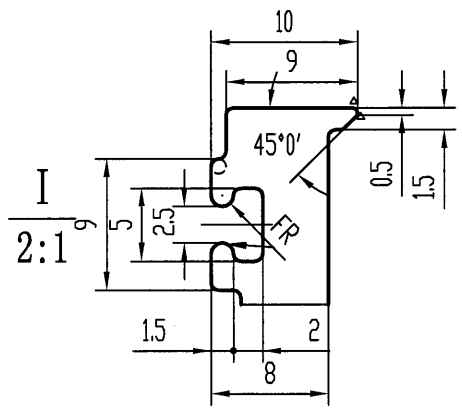

技术要求

1. 装饰面为: _____
2. 基材验收标准按EN755-9执行
3. 表面处理是: 氟碳喷涂 ✓
4. 带“★”尺寸以实配为准
5. °=R1 6.△ =R0.3

特此声明

1. 此图与客户“来样/来图”相符，若涉及专利或商标事宜，概由需方负责。
2. 如与其它型材或配件配合，需注明或提供配套件，否则产生的装配问题，由客户自行承担。
3. 客户确认图纸，包括确认并认可图纸上所示的图形、公差、验收标准，模具费，单重和装饰面面积等图面上的信息。

计划用量 吨

未注实心部位壁厚	5 ± 0.15	机 型	0	未注圆角	R0.5	外 D	126.94 mm	材 料		
未注空心部位壁厚	5 ± 0.25	备 注		周 长	548.3 mm	比 例	1:1	6063-T6		
装饰面面积	0.3290 m ² /m	 广东兴发铝业股份有限公司 兴发铝业(成都)有限公司 兴发铝业(江西)有限公司 兴发铝业(河南)有限公司		型材重量	5.038 Kg/m					
设计	徐嘉琪 2021.11.27			客户编号	X86050					
校核	钟慧丹 2021.11.27			型 号						
批准	何嘉维 2021.11.27			名 称						
总部技术部E-mail: tech@xingfa.com 联系电话: 0757-66695205										

此型材如停止订货两年以上，我司有权对模具进行报废或销毁如私自改动而确认，导致生产出来有异议，我司一律不承担责任！

A	版次	1	型号
---	----	---	----

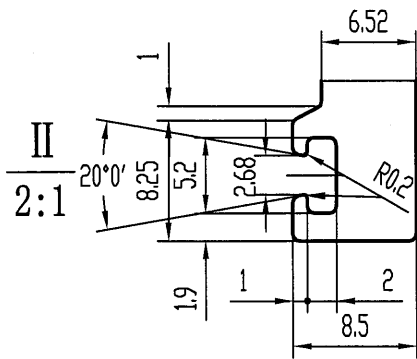
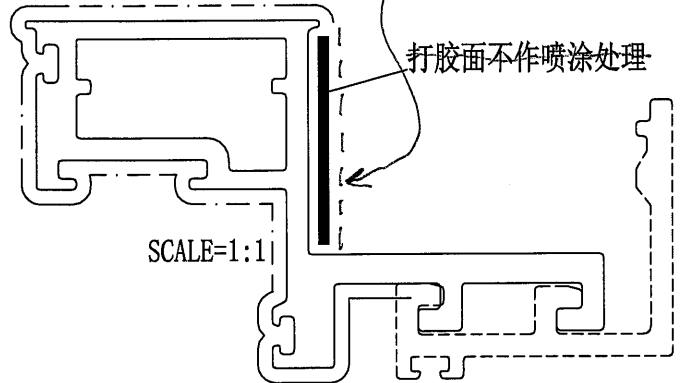
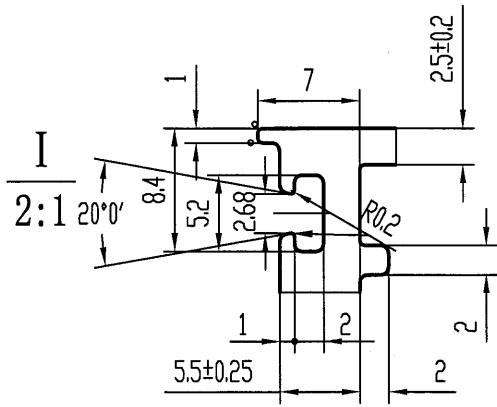

美特鋁質有限公司	
承認圖面	CP
日期	16/12

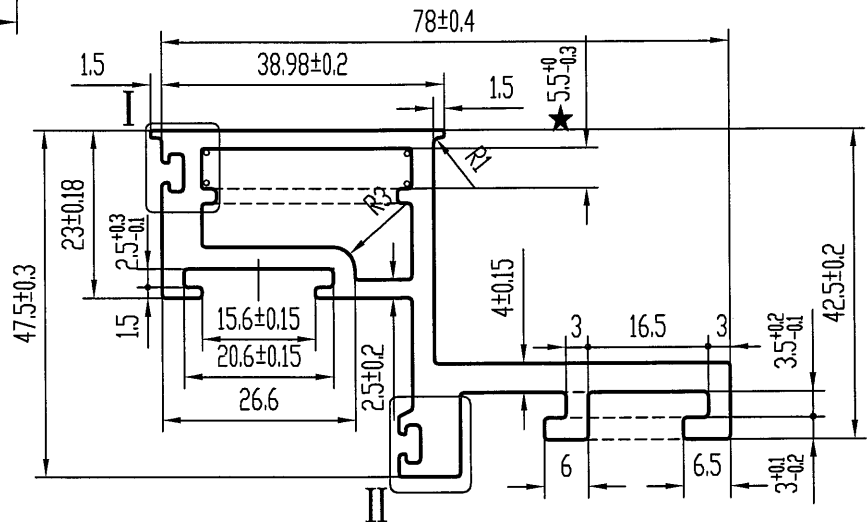

技术要求

1. 装饰面为: ————
2. 基材验收标准按EN755-9执行
3. 表面处理是: 氟碳喷涂
4. 带“★”尺寸以实配为准
5. °=R0.3 6. 配角码C00827

特此声明

1. 此图与客户“来样/来图”相符，若涉及专利或商标事宜，概由需方负责。
2. 如与其它型材或配件配合，需注明或提供配套件，否则产生的装配问题，由客户自行承担。
3. 客户确认图纸，包括确认并认可图纸上所示的图形、公差、验收标准，模具费，单重和装饰面面积等图面上的信息。

计划用量 吨

未注实心部位壁厚	3±0.15	机 型	0	未注圆角	R0.5	外 D	89.86 mm	材 料	
未注空心部位壁厚	3±0.25	备 注		周 长	329.3 mm	比 例	1:1	6063-T6	
装饰面面积	0.1976 m ² /m	 广东兴发铝业有限公司 兴发铝业(成都)有限公司 广东兴发铝业(江西)有限公司 广东兴发铝业(河南)有限公司 总部技术部E-mail: tech@xingfa.com 联系电话: 0757-66695205			型材重量	1.885 Kg/m			
设计	徐嘉琪 2021.11.29				客户编号	X86072			
校核	钟慧丹 2021.11.29				型 号				
批准	何嘉维 2021.11.29				名 称				

此型材如停止订货两年以上，我司有权对模具进行报废或销毁如私自改动而确认，导致生产出来有异议，我司一律不承担责任！

A	版次	1	型号
---	----	---	----

特此声明

1. 此图与客户“来样/来图”相符，若涉及专利或商标事宜，概由需方负责。
2. 如与其它型材或配件配合，需注明或提供配套件，否则产生的装配问题，由客户自行承担。
3. 客户确认图纸，包括确认并认可图纸上所示的图形、公差、验收标准、模具费、单重和装饰面面积等图面上的信息。

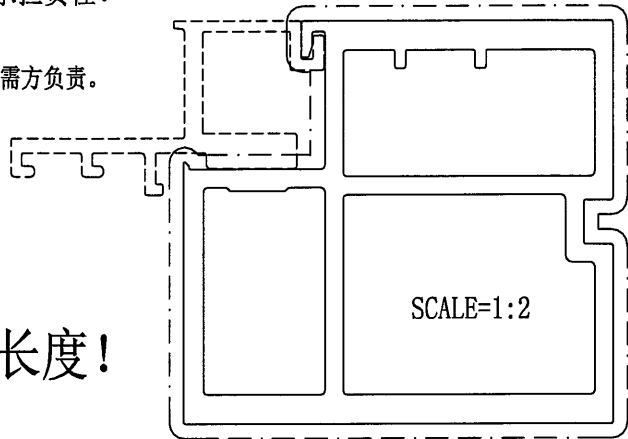

美特铝业有限公司	
承認圖面	
日期	16/12

请提供配合长度！

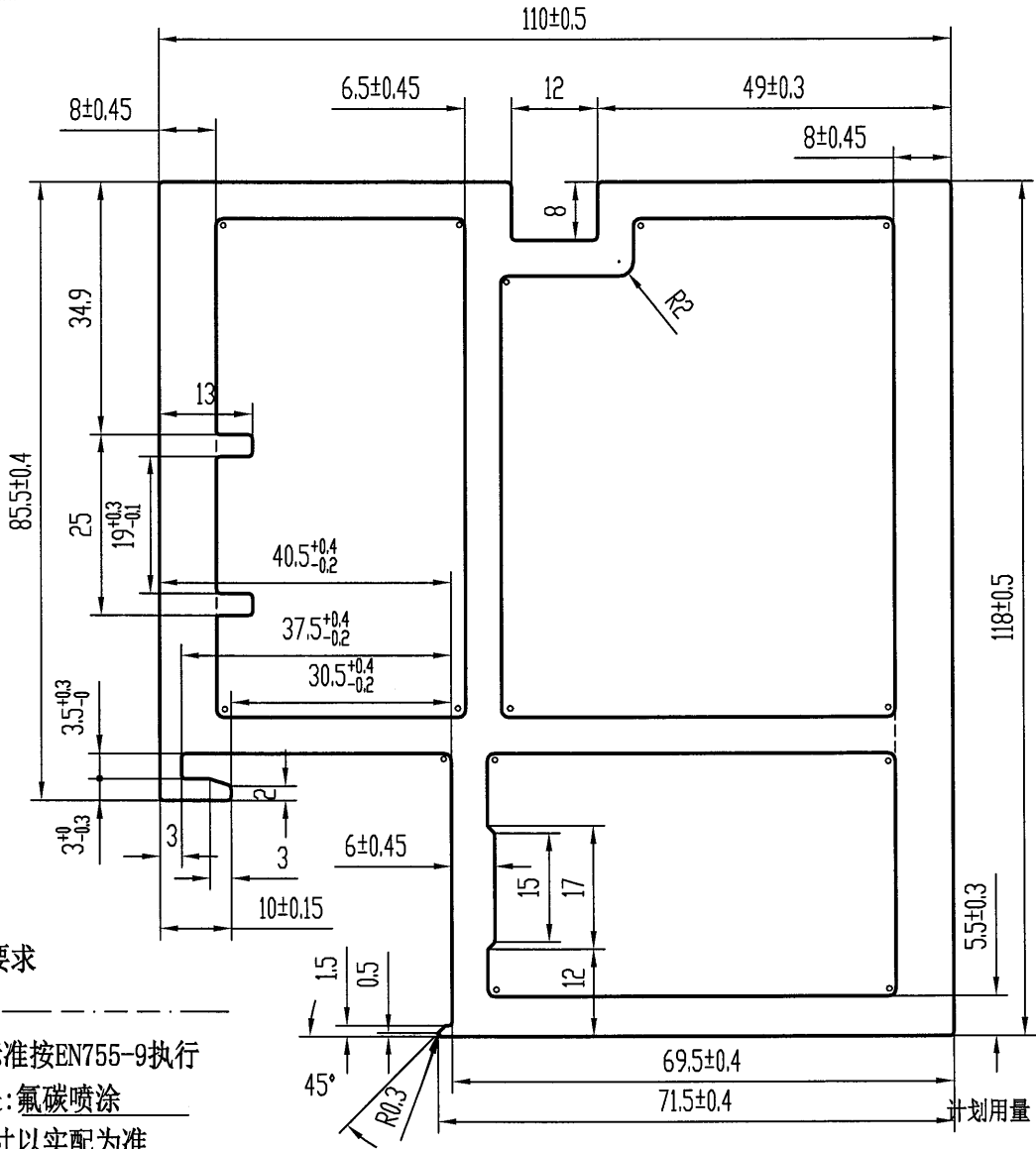

技术要求

1. 装饰面为：-----
2. 基材验收标准按EN755-9执行
3. 表面处理是：氟碳喷涂
4. 带“★”尺寸以实配为准
5. °=R1

未注实心部位壁厚		机 型	0	未注圆角	R 0.5	外 D	160.90 mm	材 料	
未注空心部位壁厚	5 ± 0.3	备 注		周 长	498.3 mm	比 例	1:1	6063-T6	
装饰面面积	0.4983 m ² /m	<p>广东兴发铝业股份有限公司 兴发铝业(成都)有限公司 广东兴发铝业(江西)有限公司 广东兴发铝业(河南)有限公司</p> <p>121069540</p> <p>121069540</p> <p>121069540</p>	型材重量	9.507 Kg/m					
设计	徐嘉琪 2021.11.29		客户编号	X86055					
校核	钟慧丹 2021.11.29		型 号						
批准	何嘉维 2021.11.29		名 称						
		总部技术部E-mail: tech@xingfa.com 联系电话: 0757-66695205							

此型材如停止订货两年以上，我司有权对模具进行报废或销毁如私自改动而确认，导致生产出来有异议，我司一律不承担责任！

A	版次	1	型号
---	----	---	----

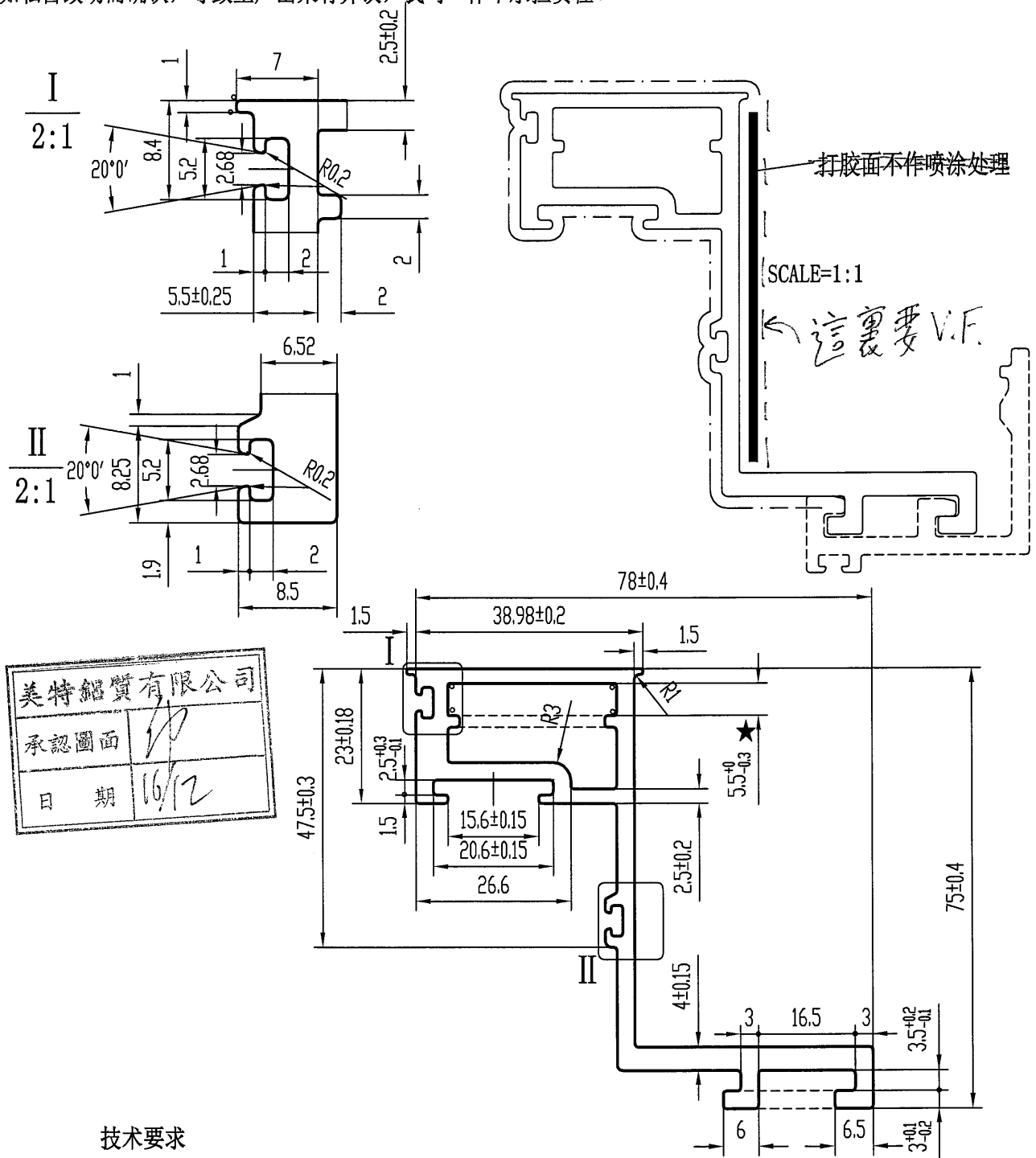

美特鋁質有限公司
承認圖面
日期 16/12

技术要求

1. 装饰面为: _____
2. 基材验收标准按EN755-9执行
3. 表面处理是: 氟碳喷涂
4. 带“★”尺寸以实配为准
5. °=R0.3 6. 配角码C00827

特此声明

1. 此图与客户“来样/来图”相符，若涉及专利或商标事宜，概由需方负责。
2. 如与其它型材或配件配合，需注明或提供配套件，否则产生的装配问题，由客户自行承担。
3. 客户确认图纸，包括确认并认可图纸上所示的图形、公差、验收标准，模具费，单重和装饰面面积等图面上的信息。

计划用量 吨

未注实心部位壁厚	3 ± 0.15	机 型	0	未注圆角	R0.5	外 D	108.95 mm	材 料	
未注空心部位壁厚	3 ± 0.25	备 注		周 长	370.8 mm	比 例	1:1	6063-T6	
装饰面面积	0.2225 m ² /m	 广东兴发铝业有限公司 兴发铝业(成都)有限公司 兴发铝业(江西)有限公司 兴发铝业(河南)有限公司 121069556 121069556				型材重量	1.945 Kg/m		
设计	徐嘉琪 2021.11.30					客户编号	X86073		
校核	钟慧丹 2021.11.30					型 号			
批准	何嘉维 2021.11.30					名 称			
总部技术部E-mail: tech@xingfa.com 联系电话: 0757-66695205									

此型材如停止订货两年以上，我司有权对模具进行报废或销毁如私自改动而确认，导致生产出来有异议，我司一律不承担责任！

A	版次	1	型号
---	----	---	----

美特铝业有限公司	
承認圖面	✓
日期	16/12

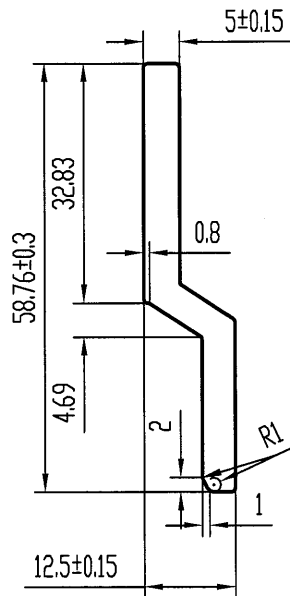

技术要求

1. 装饰面为: _____
2. 基材验收标准按EN755-9执行
3. 表面处理是: 阳极氧化 光身
4. 带“★”尺寸以实配为准

特此声明

1. 此图与客户“来样/来图”相符，若涉及专利或商标事宜，概由需方负责。
2. 如与其它型材或配件配合，需注明或提供配套件，否则产生的装配问题，由客户自行承担。
3. 客户确认图纸，包括确认并认可图纸上所示的图形、公差、验收标准，模具费，单重和装饰面面积等图面上的信息。

计划用量 吨

未注实心部位壁厚	4.5 ± 0.15	机 型	0	未注圆角	R0.5	外 D	59.87 mm	材 料	
未注空心部位壁厚		备 注		周 长	133.9 mm	比 例	1:1	6063-T6	
装饰面面积	m ² /m	 广东兴发铝业有限公司 兴发铝业(成都)有限公司 兴发铝业(江西)有限公司 兴发铝业(河南)有限公司 总部技术部E-mail: tech@xingfa.com 联系电话: 0757-66695205				型材重量	0.807 Kg/m		
设计	徐嘉琪 2021.11.29					客户编号	X86083		
校核	钟慧丹 2021.11.29					型 号			
批准	何嘉维 2021.11.29					名 称			

此型材如停止订货两年以上，我司有权对模具进行报废或销毁如私自改动而确认，导致生产出来有异议，我司一律不承担责任！

A	版次	1	型号
---	----	---	----

SCALE=1:1

打胶面不作喷涂处理

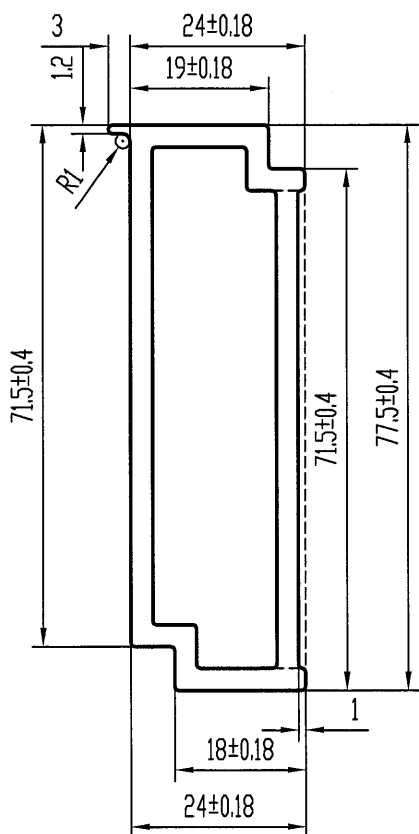

美特铝业有限公司	
承認圖面	IP
日期	10/12

技术要求

1. 装饰面为: _____
2. 基材验收标准按EN755-9执行
3. 表面处理是: 氟碳喷涂 ✓
4. 带“★”尺寸以实配为准

特此声明

1. 此图与客户“来样/来图”相符，若涉及专利或商标事宜，概由需方负责。
2. 如与其它型材或配件配合，需注明或提供配套件，否则产生的装配问题，由客户自行承担。
3. 客户确认图纸，包括确认并认可图纸上所示的图形、公差、验收标准，模具费，单重和装饰面面积等图面上的信息。

计划用量 吨

未注实心部位壁厚		机 型	0	未注圆角	R0.5	外 D	81.79 mm	材 料	
未注空心部位壁厚	3 ± 0.15	备 注		周 长	207.8 mm	比 例	1:1	6063-T5	
装饰面面积	0.1247 m ² /m	 广东兴发铝业有限公司 兴发铝业(成都)有限公司 广东兴发铝业(江西)有限公司 广东兴发铝业(河南)有限公司 总部技术部E-mail: tech@xingfa.com 联系电话: 0757-66695205				型材重量	1.563 Kg/m		
设计	徐嘉琪 2021.11.30					客户编号	X86084		
校核	钟慧丹 2021.11.30					型 号			
批准	何嘉维 2021.11.30					名 称			

6063
-T6

此型材如停止订货两年以上，我司有权对模具进行报废或销毁如私自改动而确认，导致生产出来有异议，我司一律不承担责任！

A	版次	1	型号
---	----	---	----

美特铝质有限公司	
承认图面	仲
日期	16/12

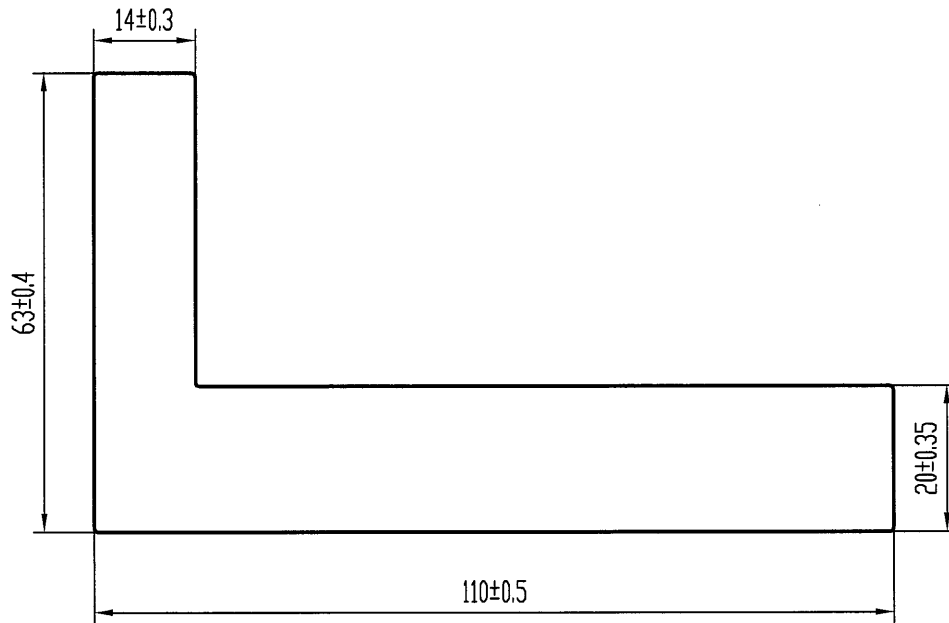
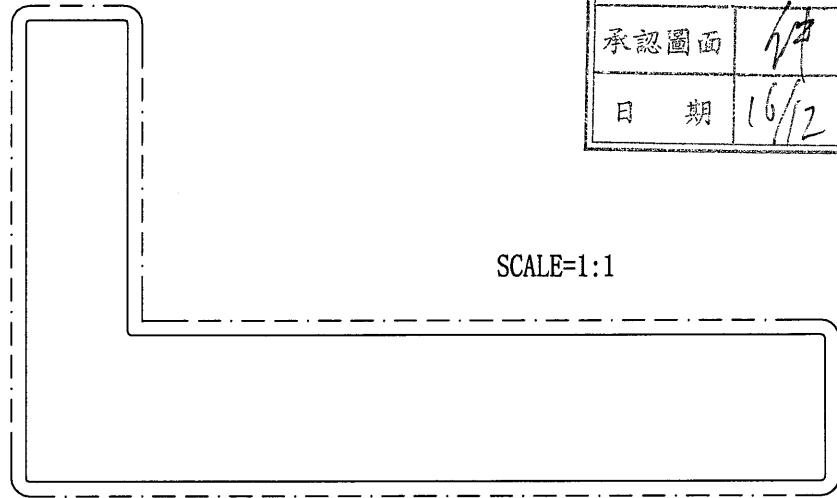

技术要求

1. 装饰面为: ————
2. 基材验收标准按EN755-9执行
3. 表面处理是: 氟碳喷涂 光身
4. 带“★”尺寸以实配为准

特此声明

1. 此图与客户“来样/来图”相符，若涉及专利或商标事宜，概由需方负责。
2. 如与其它型材或配件配合，需注明或提供配套件，否则产生的装配问题，由客户自行承担。
3. 客户确认图纸，包括确认并认可图纸上所示的图形、公差、验收标准，模具费，单重和装饰面面积等图面上的信息。

计划用量 吨

未注实心部位壁厚		机 型	0	未注圆角	R0.5	外 D	126.39 mm	材 料	
未注空心部位壁厚		备 注		周 长	344.7 mm	比 例	1:1	6061-T6	
装饰面面积	0.3447 m ² /m	 广东兴发铝业有限公司 兴发铝业(成都)有限公司 广东兴发铝业(江西)有限公司 广东兴发铝业(河南)有限公司 二维码: 181069952				型材重量	7.593 Kg/m		
设计	徐嘉琪 2021.11.30					客户编号	X86096		
校核	钟慧丹 2021.11.30					型 号			
批准	何嘉维 2021.11.30					名 称			
总部技术部E-mail: tech@xingfa.com 联系电话: 0757-66695205									

此型材如停止订货两年以上，我司有权对模具进行报废或销毁如私自改动而确认，导致生产出来有异议，我司一律不承担责任！

A	版次	1	型号
---	----	---	----

美特铝质有限公司	
承認圖面	<i>[Signature]</i>
日期	16/12

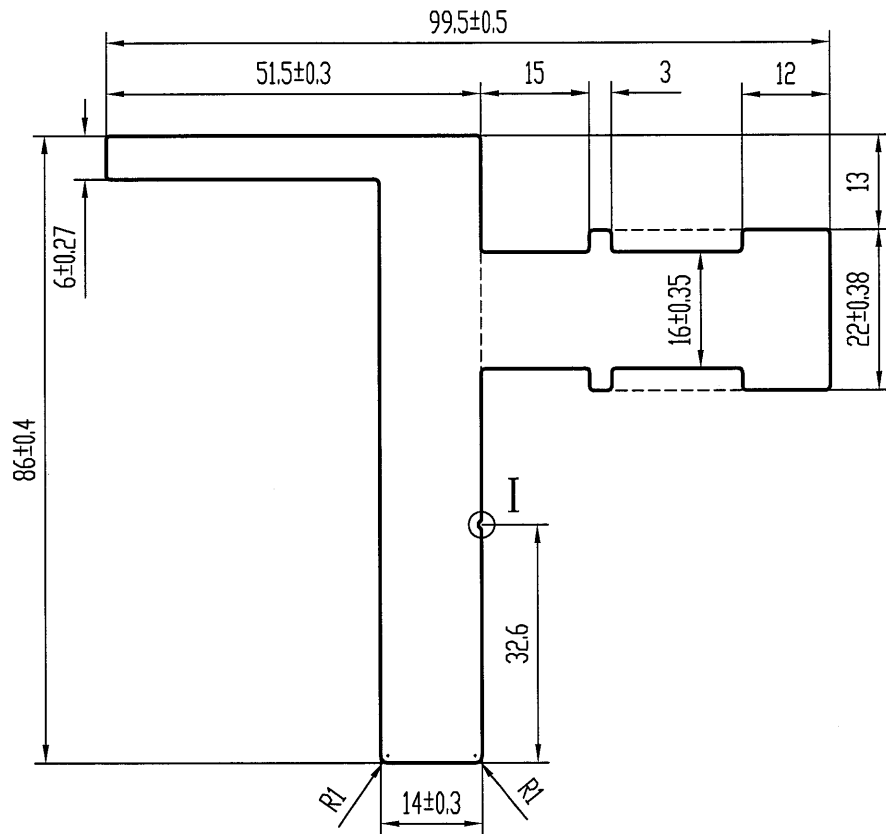
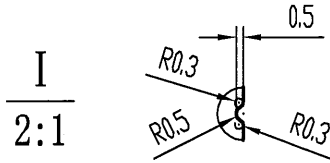

技术要求

1. 装饰面为: — — — — —
2. 基材验收标准按EN755-9执行
3. 表面处理是: 阳极氧化 *光身*
4. 带“★”尺寸以实配为准

特此声明

1. 此图与客户“来样/来图”相符，若涉及专利或商标事宜，概由需方负责。
2. 如与其它型材或配件配合，需注明或提供配套件，否则产生的装配问题，由客户自行承担。
3. 客户确认图纸，包括确认并认可图纸上所示的图形、公差、验收标准，模具费，单重和装饰面面积等图面上的信息。

计划用量 吨

未注实心部位壁厚		机 型	0	未注圆角	R0.5	外 D	111.49 mm	材 料
未注空心部位壁厚		备 注		周 长	390.3 mm	比 例	1:1	6061-T6
装饰面面积	m ² /m	 广东兴发铝业有限公司 兴发铝业(成都)有限公司 广东兴发铝业(江西)有限公司 广东兴发铝业(河南)有限公司 总部技术部E-mail: tech@xingfa.com 联系电话: 0757-66695205				型材重量	6.195 Kg/m	
设计	徐嘉琪 2021.11.30					客户编号	X86095	
校核	钟慧丹 2021.11.30					型 号		
批准	何嘉维 2021.11.30					名 称		

此型材如停止订货两年以上，我司有权对模具进行报废或销毁如私自改动而确认，导致生产出来有异议，我司一律不承担责任！

A	版次	1	型号
---	----	---	----

美特铝质有限公司	
承認圖面	伊
日期	16/12

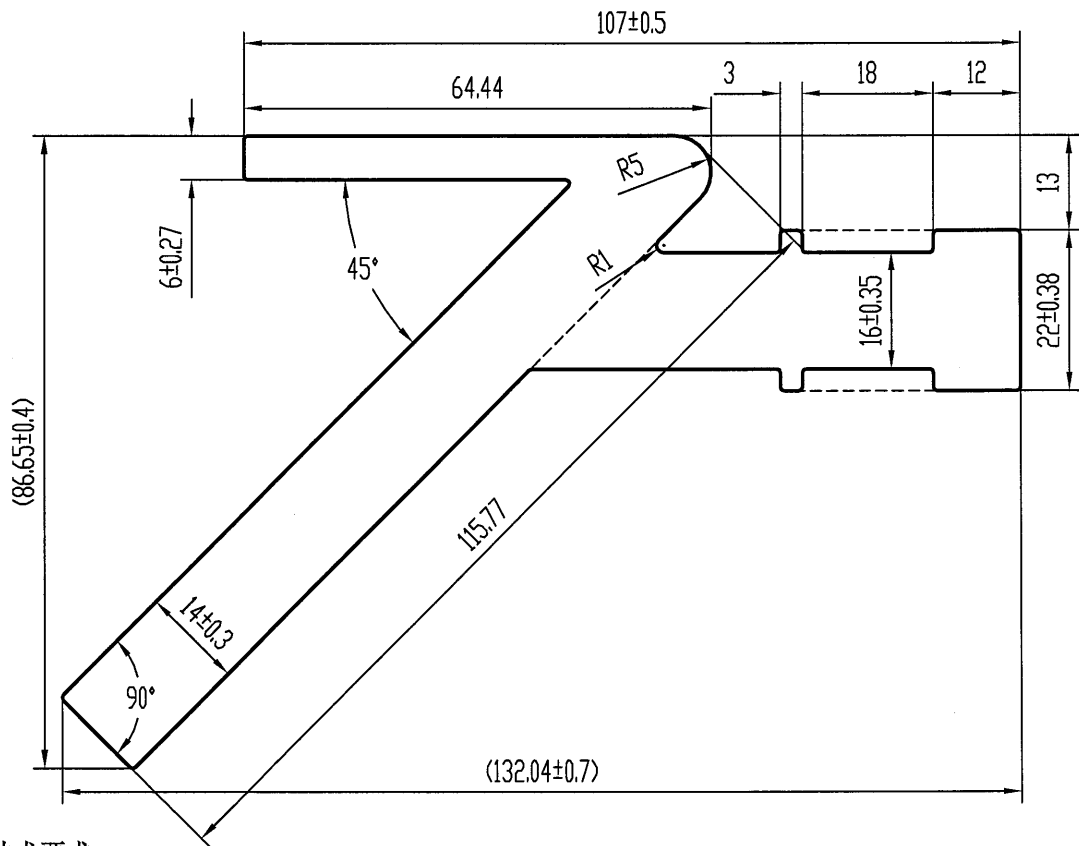

技术要求

1. 装饰面为: ————
2. 基材验收标准按EN755-9执行
3. 表面处理是: 阳极氧化 光身
4. 带“★”尺寸以实配为准

特此声明

1. 此图与客户“来样/来图”相符，若涉及专利或商标事宜，概由需方负责。
2. 如与其它型材或配件配合，需注明或提供配套件，否则产生的装配问题，由客户自行承担。
3. 客户确认图纸，包括确认并认可图纸上所示的图形、公差、验收标准，模具费，单重和装饰面面积等图面上的信息。

计划用量 吨

未注实心部位壁厚		机 型	0	未注圆角	R0.5	外 D	146.57 mm	材 料	
未注空心部位壁厚		备 注		周 长	476.8 mm	比 例	1:1	6061-T6	
装饰面面积	m ² /m	 广东兴发铝业有限公司 兴发铝业(成都)有限公司 兴发铝业(江西)有限公司 兴发铝业(河南)有限公司				型材重量	7.930 Kg/m		
设计	徐嘉琪 2021.12.06					客户编号	X86097		
校核	钟慧丹 2021.12.06					型 号			
批准	陆承强 2021.12.06					名 称			
		总部技术部E-mail: tech@xingfa.com 联系电话: 0757-66695205							

此型材如停止订货两年以上，我司有权对模具进行报废或销毁如私自改动而确认，导致生产出来有异议，我司一律不承担责任！

A	版次	1	型号
---	----	---	----

美特铝业有限公司	
承认图面	仲
日期	16/12

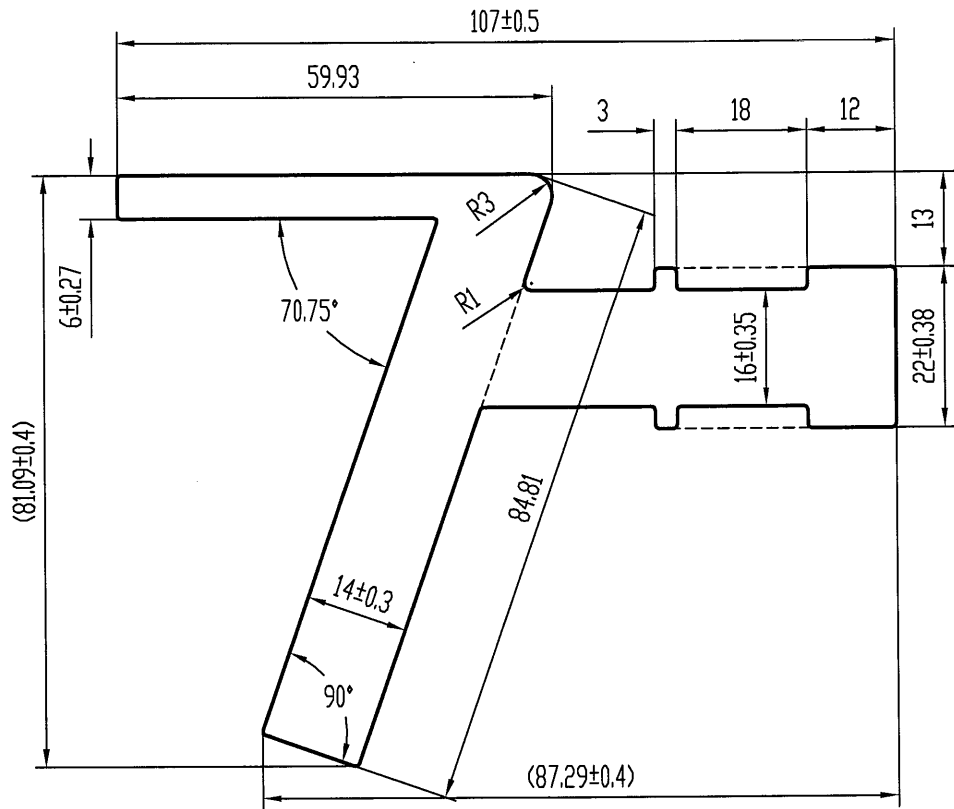

技术要求

1. 装饰面为: ————
2. 基材验收标准按EN755-9执行
3. 表面处理是: 阳极氧化 光身
4. 带“★”尺寸以实配为准

特此声明

1. 此图与客户“来样/来图”相符，若涉及专利或商标事宜，概由需方负责。
2. 如与其它型材或配件配合，需注明或提供配套件，否则产生的装配问题，由客户自行承担。
3. 客户确认图纸，包括确认并认可图纸上所示的图形、公差、验收标准，模具费，单重和装饰面面积等图面上的信息。

计划用量 吨

未注实心部位壁厚		机 型	0	未注圆角	R0.5	外 D	115.74 mm	材 料		
未注空心部位壁厚		备 注		周 长	409.7 mm	比 例	1:1	6061-T6		
装饰面面积	m ² /m	 广东兴发铝业有限公司 兴发铝业(成都)有限公司 广东兴发铝业(江西)有限公司 广东兴发铝业(河南)有限公司		型材重量	6.492 Kg/m					
设计	徐嘉琪			2021.12.06	客户编号	X86104				
校核	钟慧丹			2021.12.06	型 号					
批准	陆承强			2021.12.06	名 称					
		总部技术部E-mail: tech@xingfa.com 联系电话: 0757-66695205								

此型材如停止订货两年以上，我司有权对模具进行报废或销毁如私自改动而确认，导致生产出来有异议，我司一律不承担责任！

A	版次	1	型号
---	----	---	----

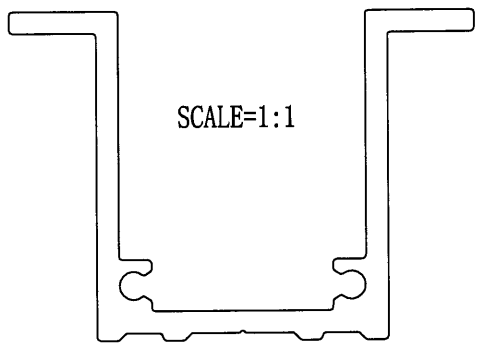
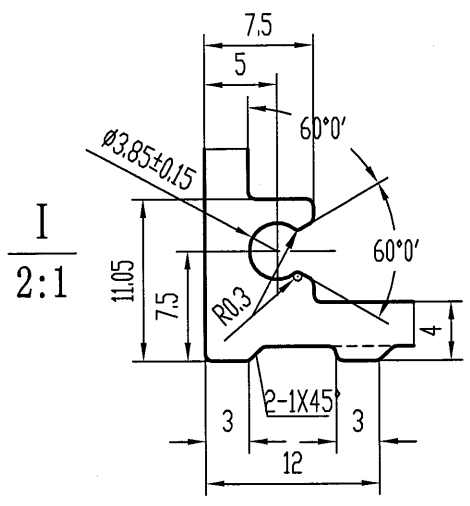

请问是否有装饰面？

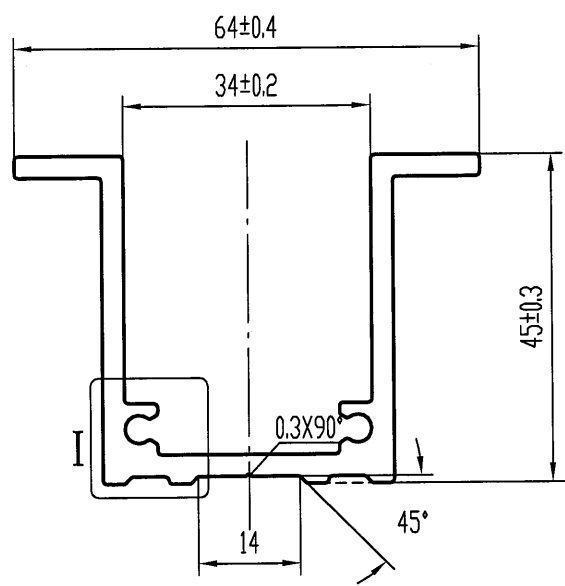

美特铝质有限公司	
承认图面	<i>[Signature]</i>
日期	16/12

技术要求

1. 装饰面为：———
2. 基材验收标准按EN755-9执行
3. 表面处理是：阳极氧化 *光身*
4. 带“★”尺寸以实配为准

特此声明

1. 此图与客户“来样/来图”相符，若涉及专利或商标事宜，概由需方负责。
2. 如与其它型材或配件配合，需注明或提供配套件，否则产生的装配问题，由客户自行承担。
3. 客户确认图纸，包括确认并认可图纸上所示的图形、公差、验收标准，模具费，单重和装饰面面积等图面上的信息。

计划用量 吨

未注实心部位壁厚	3 ± 0.15	机型	0	未注圆角	R0.5	外D	70.80 mm	材料	6063-T6
未注空心部位壁厚		备注		周长	314.3 mm	比例	1:1		6061-T6
装饰面面积	m^2/m	 广东兴发铝业有限公司 兴发铝业（成都）有限公司 广东兴发铝业（江西）有限公司 广东兴发铝业（河南）有限公司 总部技术部E-mail: tech@xingfa.com 联系电话: 0757-66695205			型材重量	1.317 Kg/m			
设计	徐嘉琪 2021.12.06				客户编号	X86146			
校核	钟慧丹 2021.12.06				型号				
批准	陆承强 2021.12.06				名称				

6063-T6

此型材如停止订货两年以上，我司有权对模具进行报废或销毁如私自改动而确认，导致生产出来有异议，我司一律不承担责任！

A	版次	1	型号
---	----	---	----

I
2:1

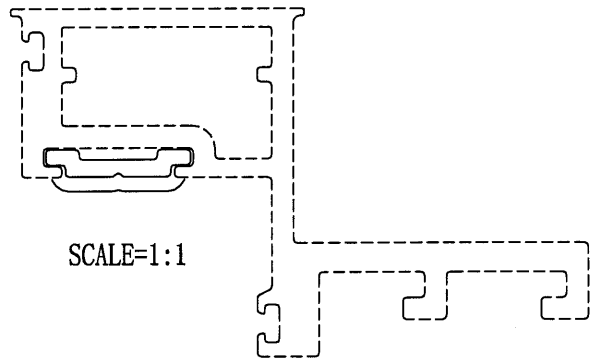
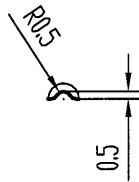

美特铝质有限公司	
承認圖面	<i>[Signature]</i>
日期	16/12

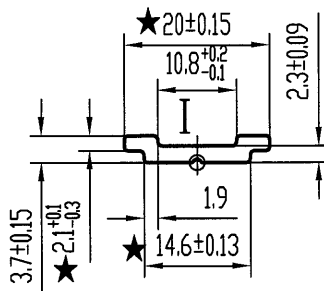

技术要求

1. 装饰面为: _____
2. 基材验收标准按EN755-9执行
3. 表面处理是: 氟碳喷涂
4. 带“★”尺寸以实配为准

特此声明

1. 此图与客户“来样/来图”相符，若涉及专利或商标事宜，概由需方负责。
2. 如与其它型材或配件配合，需注明或提供配套件，否则产生的装配问题，由客户自行承担。
3. 客户确认图纸，包括确认并认可图纸上所示的图形、公差、验收标准，模具费，单重和装饰面面积等图面上的信息。

计划用量 吨

未注实心部位壁厚		机 型	0	未注圆角	R0.5	外 D	20.03 mm	材 料	
未注空心部位壁厚		备 注		周 长	48.0 mm	比 例	1:1	6061-T6	
装饰面面积	0.0288 m ² /m	 广东兴发铝业有限公司 兴发铝业（成都）有限公司 兴发铝业（江西）有限公司 兴发铝业（河南）有限公司 总部技术部E-mail: tech@xingfa.com 联系电话: 0757-66695205				型材重量	0.134 Kg/m		
设计	徐嘉琪 2021.12.06					客户编号	X86116		
校核	钟慧丹 2021.12.06					型 号			
批准	陆承强 2021.12.06					名 称			

6063-T5

此型材如停止订货两年以上，我司有权对模具进行报废或销毁
如私自改动而确认，导致生产出来有异议，我司一律不承担责任！

A	版次	1	型号
---	----	---	----

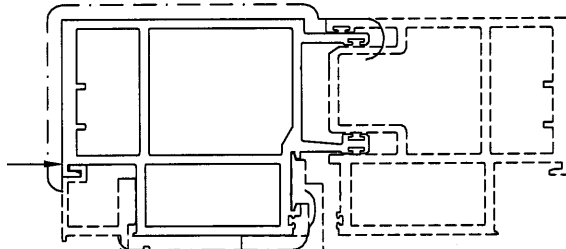

箭头所指周边区域喷涂时可能会出现起影

SCALE=1:4

美特铝质有限公司	
承认图面	<i>[Signature]</i>
日期	16/12

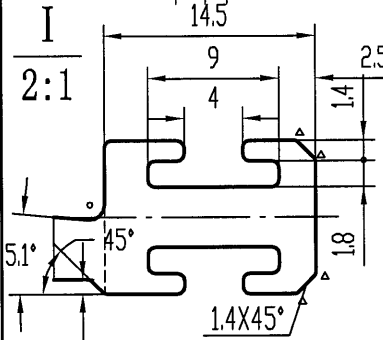
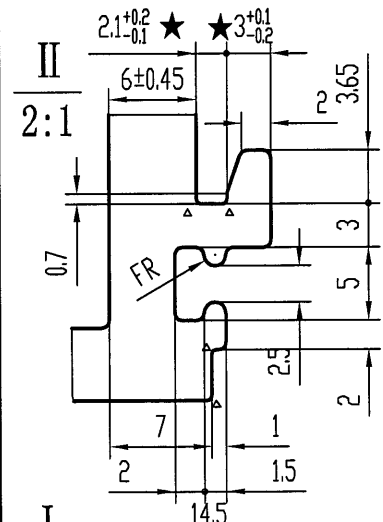

技术要求

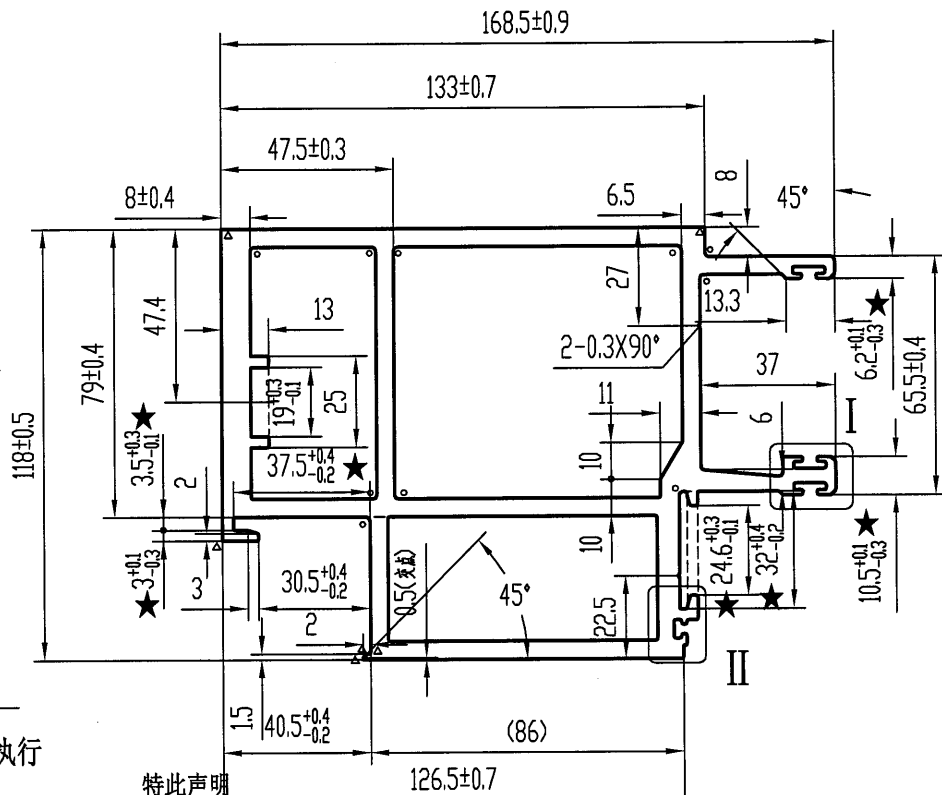

1. 装饰面为: _____
2. 外观质量标准按GB/T 5237.1执行
3. 基材验收标准按EN755-9执行
4. 表面处理是: 粉末喷涂 氟碳喷涂
5. 带“★”尺寸以实配为准
6. °=R1 Δ=R0.3
7. *为重要尺寸

特此声明

1. 此图与客户“来样/来图”相符，若涉及专利或商标事宜，概由需方负责。
2. 如与其它型材或配件配合，需注明或提供配套件，否则产生的装配问题，由客户自行承担。
3. 客户确认图纸，包括确认并认可图纸上所示的图形、公差、验收标准，模具费，单重和装饰面面积等图面上的信息。

计划用量 吨

未注实心部位壁厚	5 ± 0.18	机型	0	未注圆角	R0.5	外 D	185.27 mm	材料		
未注空心部位壁厚	5 ± 0.3	备注		周长	757.3 mm	比例	1:2	6063-T6		
装饰面面积	0.4544 m ² /m	 广东兴发铝业有限公司 兴发铝业(成都)有限公司 广东兴发铝业(江西)有限公司 广东兴发铝业(河南)有限公司		型材重量	10.568 Kg/m					
设计	黄谦			2021.12.06	客户编号	X86057				
校核	程成			2021.12.06	型号					
批准	陆承强			2021.12.06	名称					
总部技术部E-mail: tech@xingfa.com 联系电话: 0757-66695205										

此型材如停止订货两年以上，我司有权对模具进行报废或销毁如私自改动而确认，导致生产出来有异议，我司一律不承担责任！

A	版次	1	型号
---	----	---	----

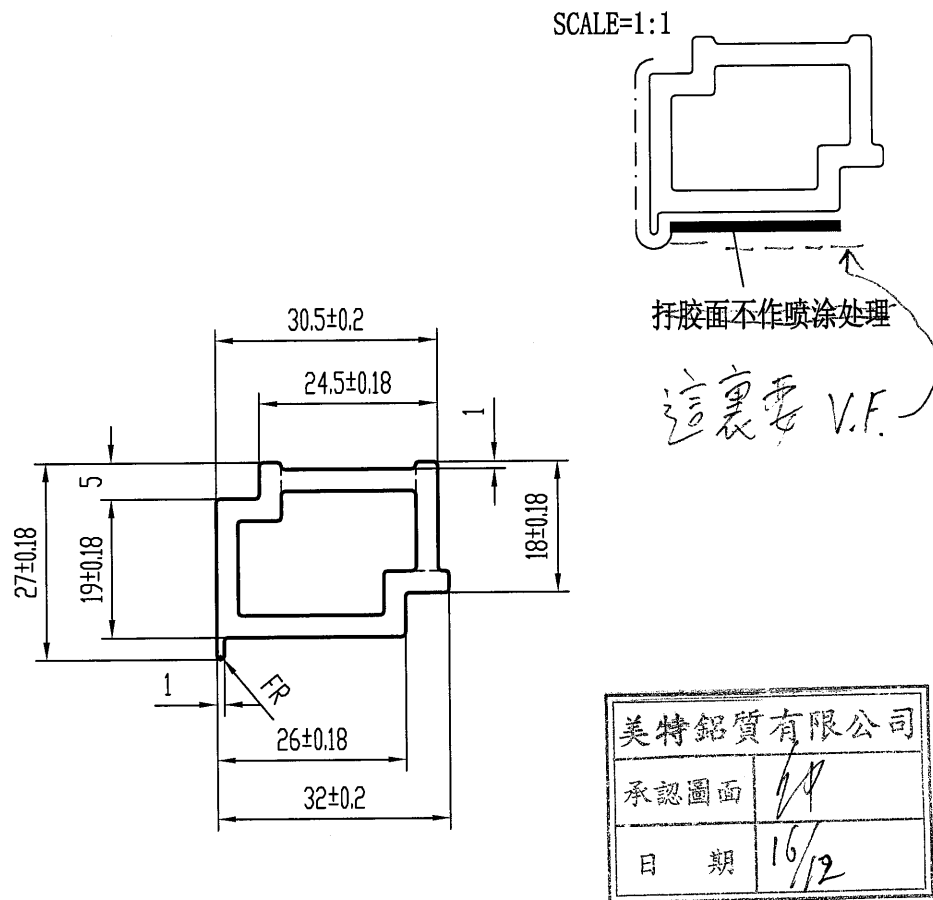

美特鋁質有限公司	
承認圖面	<i>[Signature]</i>
日期	16/12

技术要求

1. 装饰面为: — — — — —
2. 外观质量标准按GB/T 5237.1执行
3. 基材验收标准按EN755-9执行
4. 表面处理是: 粉末喷涂 *电泳*
5. 带“★”尺寸以实配为准 *喷涂*
6. * 为重要尺寸

特此声明

1. 此图与客户“来样/来图”相符，若涉及专利或商标事宜，概由需方负责。
2. 如与其它型材或配件配合，需注明或提供配套件，否则产生的装配问题，由客户自行承担。
3. 客户确认图纸，包括确认并认可图纸上所示的图形、公差、验收标准，模具费，单重和装饰面面积等图面上的信息。

计划用量 吨

未注实心部位壁厚	3 ± 0.15	机 型	0	未注圆角	R0.5	外 D	40.32 mm	材 料	
未注空心部位壁厚	3 ± 0.25	备 注		周 长	116.6 mm	比 例	1:1	6063-T6	
装饰面面积	0.070 m ² /m	广东兴发铝业有限公司 兴发铝业(成都)有限公司 广东兴发铝业(江西)有限公司 广东兴发铝业(河南)有限公司 二维码: 121072316				型材重量	0.809 Kg/m		
设计	黄谦 2021.12.06					客户编号	X86074		
校核	程成 2021.12.06					型 号			
批准	陆承强 2021.12.06					名 称			
总部技术部E-mail: tech@xingfa.com 联系电话: 0757-66695205									

此型材如停止订货两年以上，我司有权对模具进行报废或销毁如私自改动而确认，导致生产出来有异议，我司一律不承担责任！

A	版次	1	型号
---	----	---	----

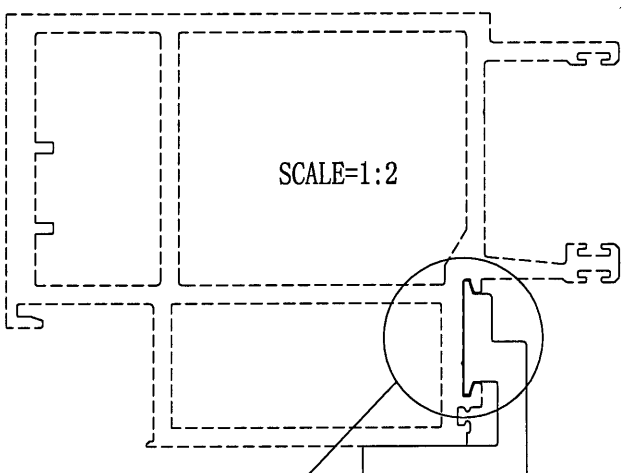
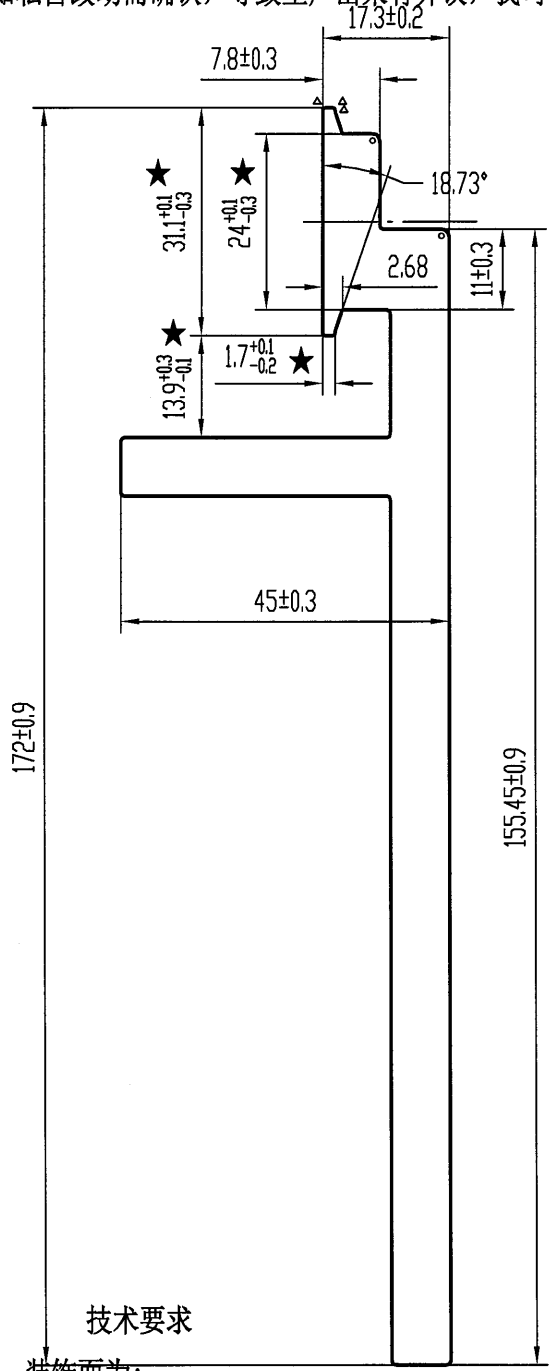

请提供配合长度

美特铝业有限公司	
承认图面	IP
日期	16/12

1. 装饰面为: _____
2. 外观质量标准按GB/T 5237.1执行
3. 基材验收标准按EN755-9执行
4. 表面处理是: 阳极氧化
5. 带“★”尺寸以实配为准
6. °=R1 Δ=R0.3
7. *为重要尺寸

特此声明

1. 此图与客户“来样/来图”相符，若涉及专利或商标事宜，概由需方负责。
2. 如与其它型材或配件配合，需注明或提供配套件，否则产生的装配问题，由客户自行承担。
3. 客户确认图纸，包括确认并认可图纸上所示的图形、公差、验收标准，模具费，单重和装饰面面积等图面上的信息。

计划用量 吨

未注实心部位壁厚	8±0.3	机 型	0	未注圆角	R0.5	外 D	172.79 mm	材 料	
未注空心部位壁厚		备 注		周 长	454.8 mm	比 例	1:1	6061-T6	
装饰面面积	m ² /m	 广东兴发铝业有限公司 兴发铝业(成都)有限公司 广东兴发铝业(江西)有限公司 广东兴发铝业(河南)有限公司				型材重量	4.763 Kg/m		
设计	黄谦 2021.12.06					客户编号	X86085		
校核	程成 2021.12.06					型 号			
批准	陆承强 2021.12.06					名 称			
总部技术部E-mail: tech@xingfa.com 联系电话: 0757-66695205									

此型材如停止订货两年以上，我司有权对模具进行报废或销毁如私自改动而确认，导致生产出来有异，我司一律不承担责任！

A	版次	1	型号
---	----	---	----

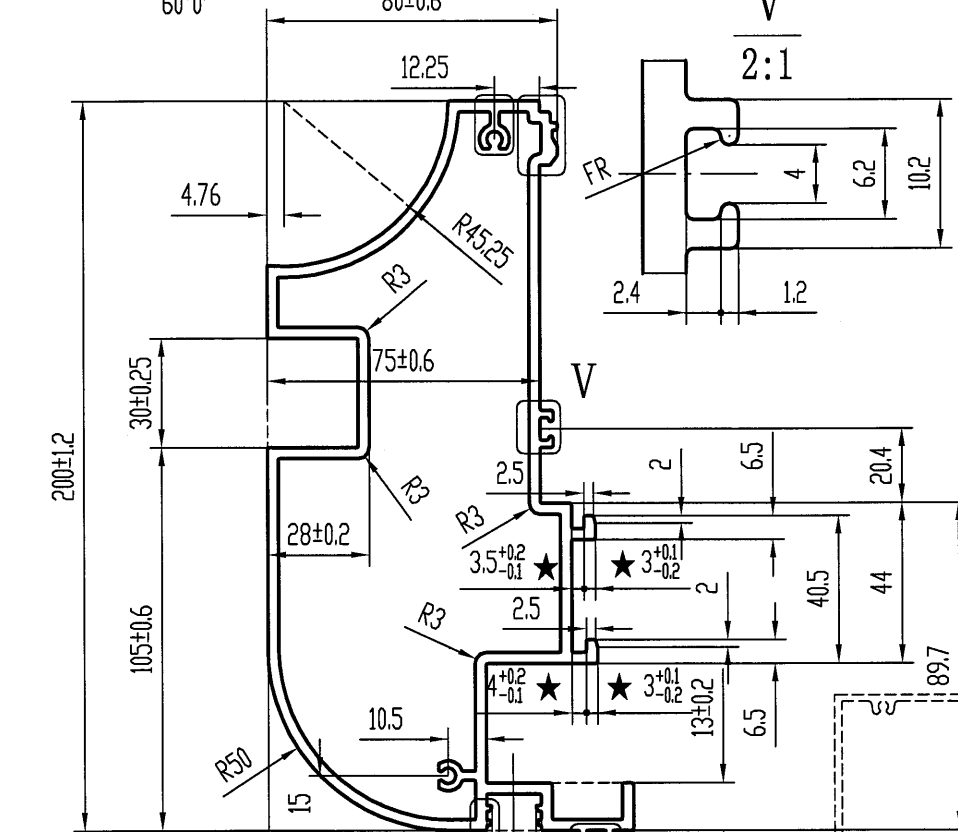
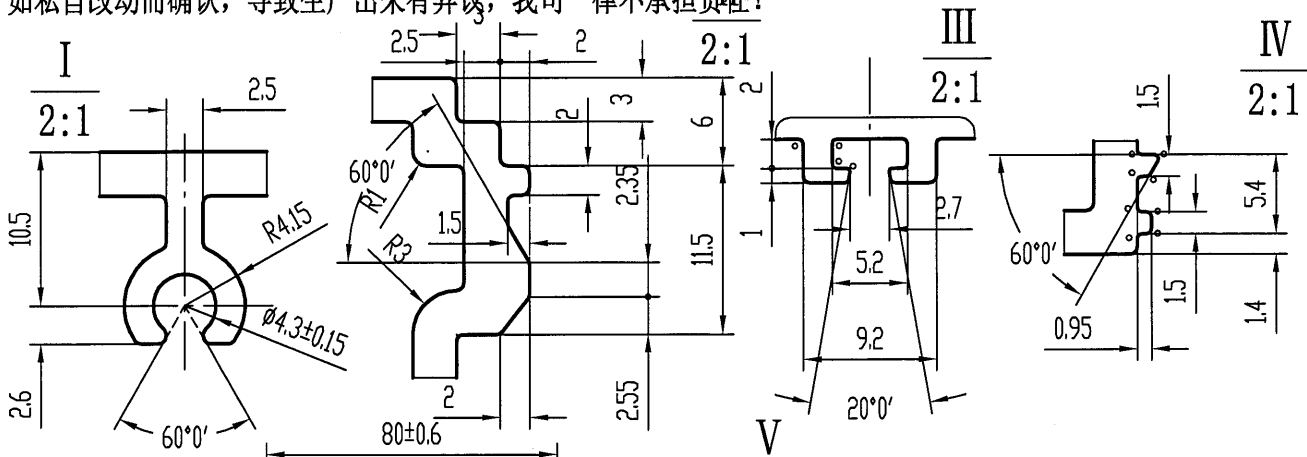

美特铝业有限公司	
承认图面	<i>[Signature]</i>
日期	16/12

修改了

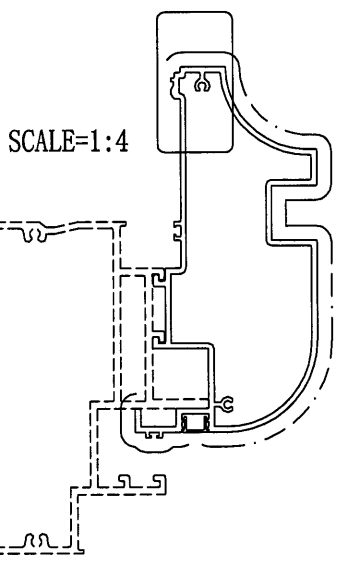

技术要求

1. 装饰面为:
2. 外观质量标准按GB/T 5237.1执行
3. 基材验收标准按EN755-9执行
4. 表面处理是: 粉末喷涂 氟碳
5. 带“★”尺寸以实配为准
6. $\circ = R0.3$
7. * 为重要尺寸

特此声明

1. 此图与客户“来样/来图”相符，若涉及专利或商标事宜，概由需方负责。
2. 如与其它型材或配件配合，需注明或提供配套件，否则产生的装配问题，由客户自行承担。
3. 客户确认图纸，包括确认并认可图纸上所示的图形、公差、验收标准，模具费，单重和装饰面面积等图面上的信息。

计划用量 吨

未注实心部位壁厚	3 ± 0.18	机型	0	未注角圆	R0.5	外 D	207.63 mm	材料	
未注空心部位壁厚	3 ± 0.3	备注		周长	777.4 mm	比例	1:2	6063-T5	T6
装饰面面积	$0.4664 \text{ m}^2/\text{m}$	 广东兴发铝业有限公司 兴发铝业(成都)有限公司 广东兴发铝业(江西)有限公司 广东兴发铝业(河南)有限公司 总部技术部E-mail: tech@xingfa.com 联系电话: 0757-66695205		型材重量	5.613 Kg/m				
设计	黄谦			2021.12.06	客户编号	X86081			
校核	程成			2021.12.06	型号				
批准	陆承强			2021.12.06	名称				

此型材如停止订货两年以上，我司有权对模具进行报废或销毁如私自改动而确认，导致生产出来有异议，我司一律不承担责任！

A	版次	1	型号
---	----	---	----

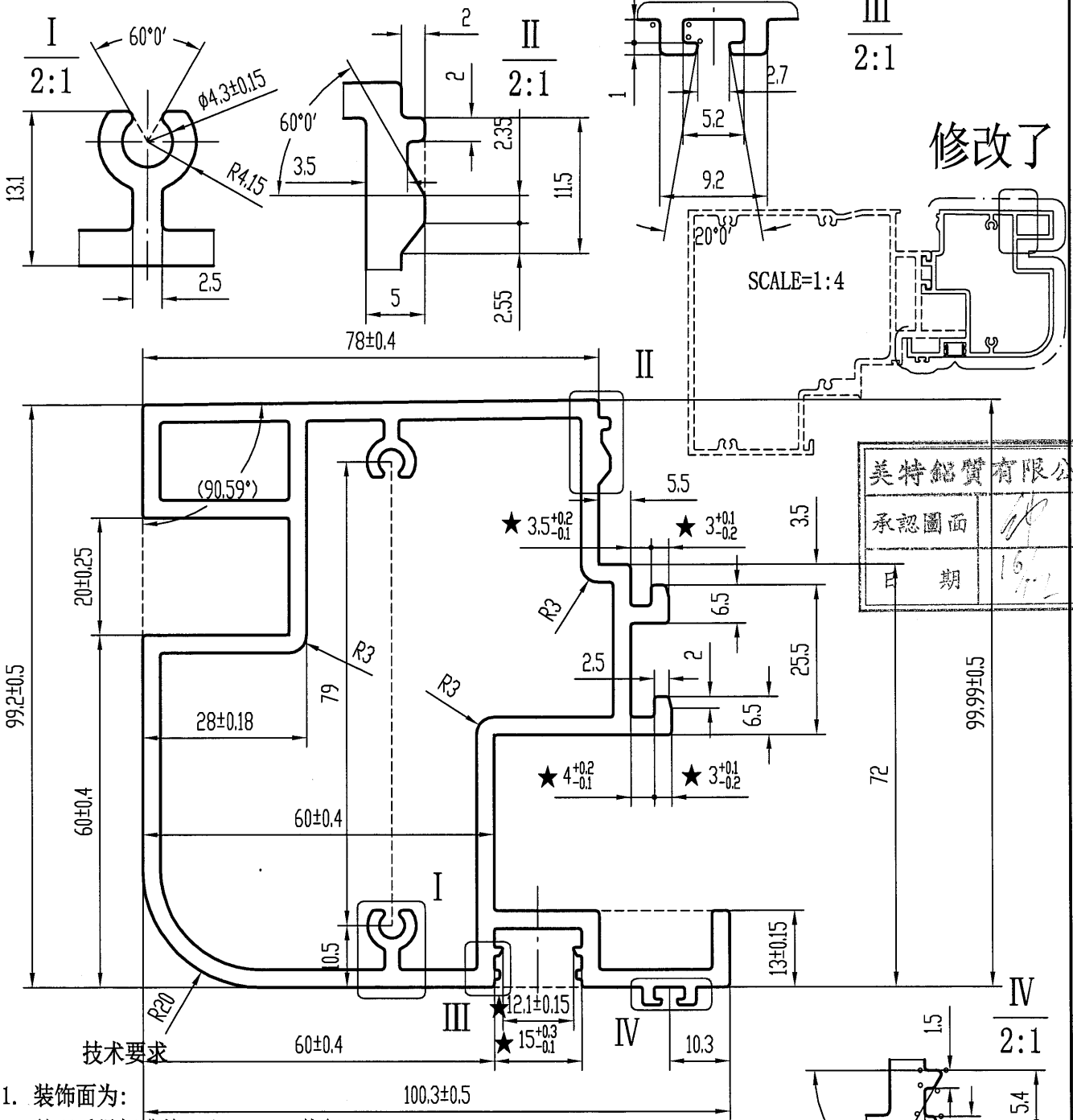

修改了

美特鋁質有限公司	
承認圖面	
日期	16/12

1. 装饰面为:
2. 外观质量标准按GB/T 5237.1执行
3. 基材验收标准按EN755-9执行
4. 表面处理是: 粉末喷涂
5. 带“★”尺寸以实配为准
6. °=R0.3
7. *为重要尺寸

- 特此声明
1. 此图与客户“来样/来图”相符，若涉及专利或商标事宜，概由需方负责。
 2. 如与其它型材或配件配合，需注明或提供配套件，否则产生的装配问题，由客户自行承担。
 3. 客户确认图纸，包括确认并认可图纸上所示的图形、公差、验收标准，模具费，单重和装饰面面积等图上的信息。

未注实心部位壁厚	3±0.15	机 型	0	未注圆角	R0.5	外 D	140.66 mm	材 料	
未注空心部位壁厚	3±0.25	备 注		周 长	587.6 mm	比 例	1:1	6063-T5	75
装饰面面积	0.3526 m ² /m	广东兴发铝业有限公司 兴发铝业(成都)有限公司 广东兴发铝业(江西)有限公司 广东兴发铝业(河南)有限公司 总部技术部E-mail: tech@xingfa.com 联系电话: 0757-66695205			型材重量	4.282 Kg/m			
设计	黄谦 2021.12.06				客户编号	X86080			
校核	程成 2021.12.06				型 号				
批准	陆承强 2021.12.06				名 称				

此型材如停止订货两年以上，我司有权对模具进行报废或销毁如私自改动而确认，导致生产出来有异议，我司一律不承担责任！

A	版次	1	型号
---	----	---	----

美特铝业有限公司	
承認圖面	<i>[Signature]</i>
日期	16/12

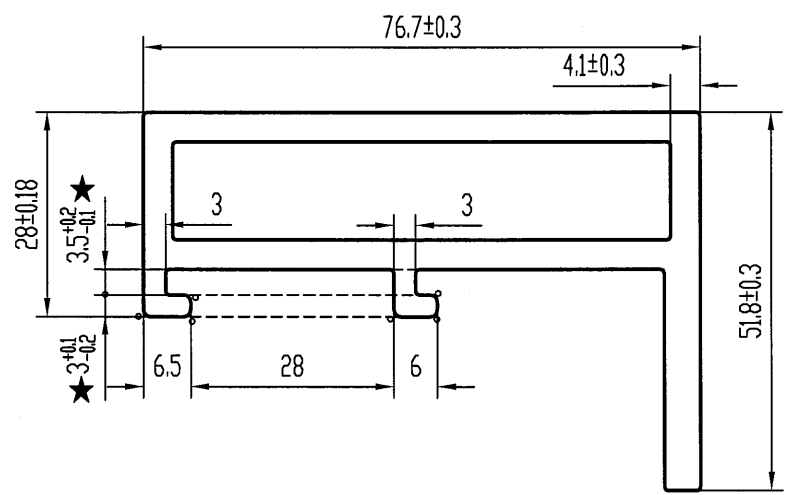
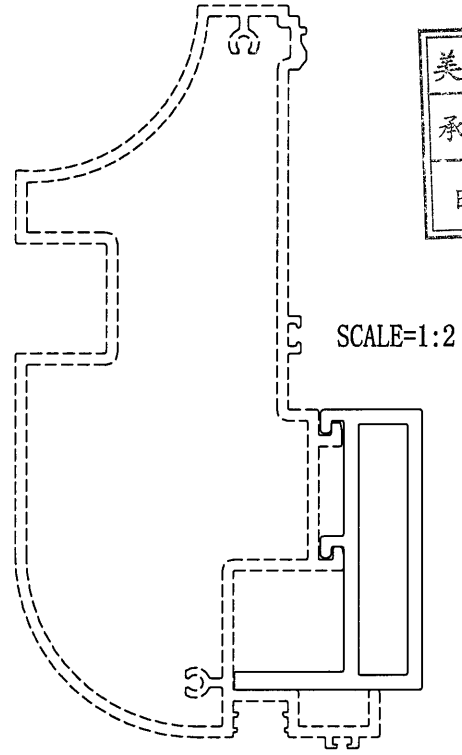

技术要求

1. 装饰面为: _____
2. 基材验收标准按EN755-9执行
3. 表面处理是: 阳极氧化 *光身*
4. 带“★”尺寸以实配为准

特此声明

1. 此图与客户“来样/来图”相符，若涉及专利或商标事宜，概由需方负责。
2. 如与其它型材或配件配合，需注明或提供配套件，否则产生的装配问题，由客户自行承担。
3. 客户确认图纸，包括确认并认可图纸上所示的图形、公差、验收标准，模具费，单重和装饰面面积等图面上的信息。

计划用量 吨

未注实心部位壁厚	5 ± 0.18	机 型	0	未注圆角	R0.5	外 D	92.15 mm	材 料	
未注空心部位壁厚	4 ± 0.3	备 注		周 长	291.3 mm	比 例	1:1	6061-T6	
装饰面面积	m ² /m	 广东兴发铝业有限公司 兴发铝业(成都)有限公司 广东兴发铝业(江西)有限公司 广东兴发铝业(河南)有限公司 二维码 181071950				型材重量	2.526 Kg/m		
设计	徐嘉琪 2021.12.06					客户编号	X86115		
校核	钟慧丹 2021.12.06					型 号			
批准	陆承强 2021.12.06					名 称			
总部技术部E-mail: tech@xingfa.com 联系电话: 0757-66695205									

此型材如停止订货两年以上，我司有权对模具进行报废或销毁如私自改动而确认，导致生产出来有异议，我司一律不承担责任！

A	版次	1	型号
---	----	---	----

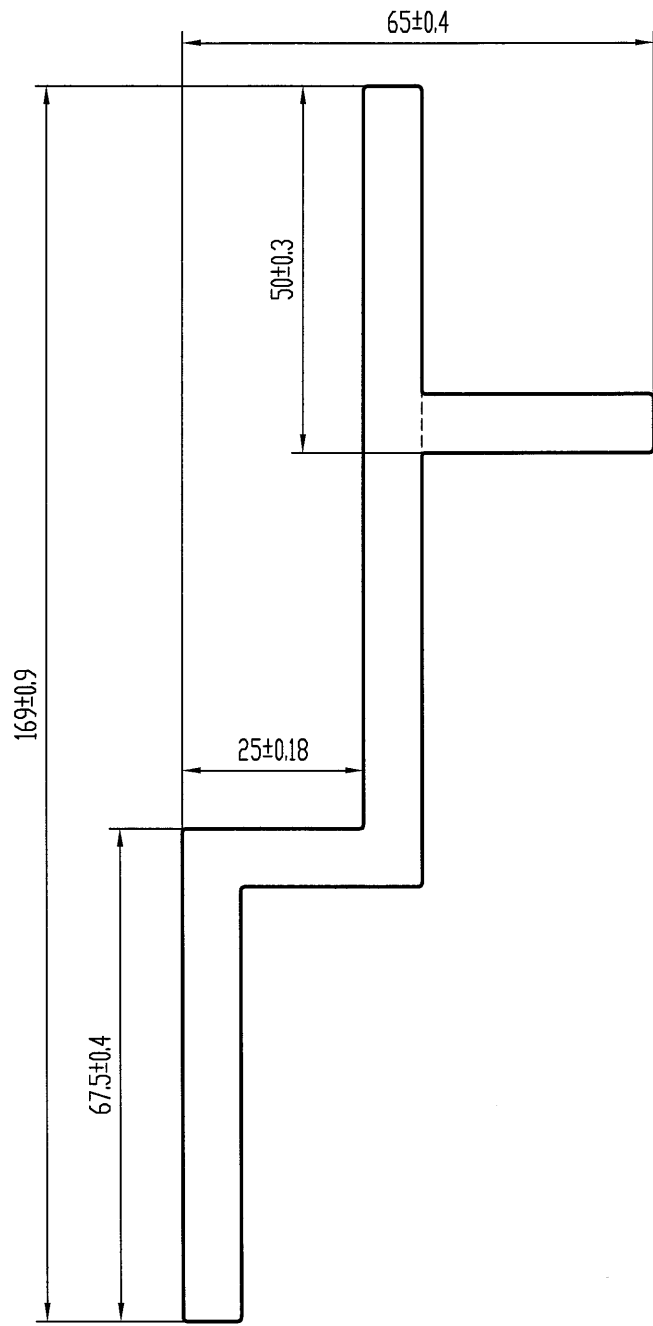

美特铝业有限公司	
承認圖面	<i>[Signature]</i>
日期	16/12

技术要求

1. 装饰面为: — — — — —
2. 基材验收标准按EN755-9执行
3. 表面处理是: 阳极氧化 *光身*
4. 带“★”尺寸以实配为准

特此声明

1. 此图与客户“来样/来图”相符，若涉及专利或商标事宜，概由需方负责。
2. 如与其它型材或配件配合，需注明或提供配套件，否则产生的装配问题，由客户自行承担。
3. 客户确认图纸，包括确认并认可图纸上所示的图形、公差、验收标准，模具费，单重和装饰面面积等图面上的信息。

计划用量 吨

未注实心部位壁厚	8±0.3	机 型	0	未注圆角	R0.5	外 D	172.00 mm	材 料	
未注空心部位壁厚		备 注		周 长	465.4 mm	比 例	1:1	6061-T6	
装饰面面积	m ² /m	 广东兴发铝业有限公司 兴发铝业(成都)有限公司 广东兴发铝业(江西)有限公司 广东兴发铝业(河南)有限公司 121071948 121071948 121071948 121071948				型材重量	4.899 Kg/m		
设计	徐嘉琪 2021.12.06					客户编号	X86100		
校核	钟慧丹 2021.12.06					型 号			
批准	陆承强 2021.12.06					名 称			
总部技术部E-mail: tech@xingfa.com 联系电话: 0757-66695205									

此型材如停止订货两年以上，我司有权对模具进行报废或销毁如私自改动而确认，导致生产出来有异议，我司一律不承担责任！

A	版次	1	型号
---	----	---	----

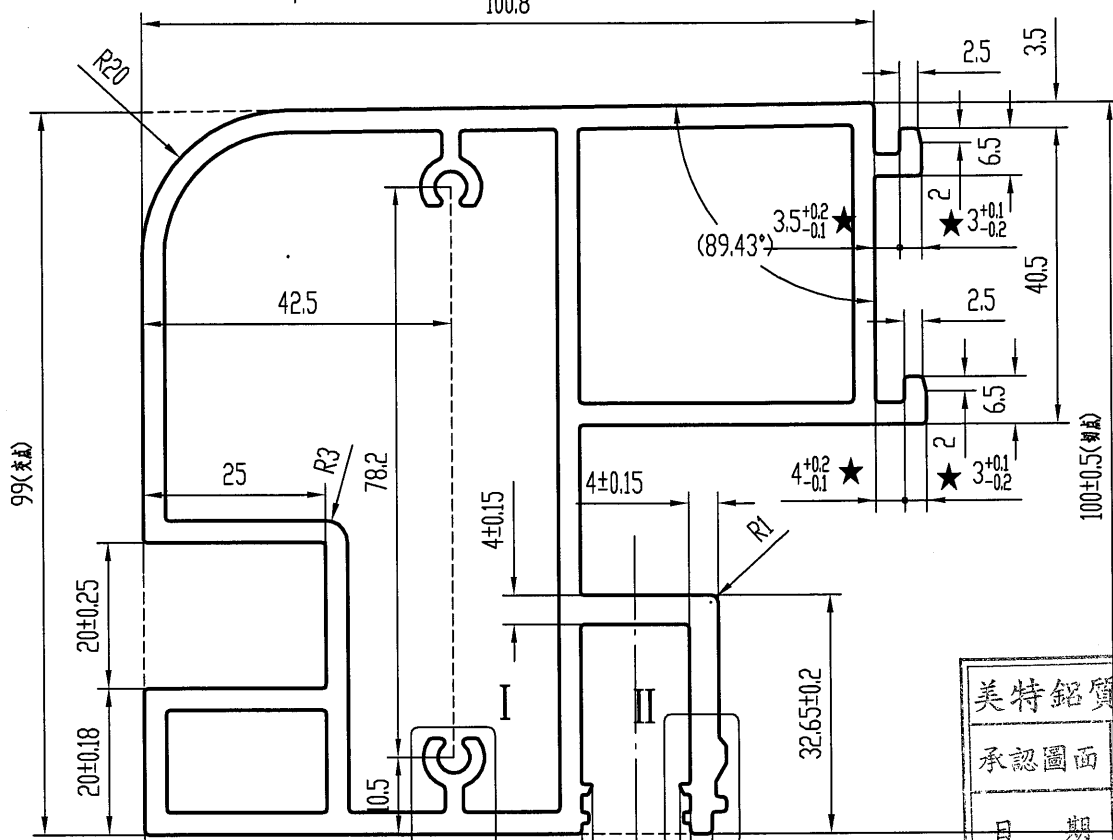
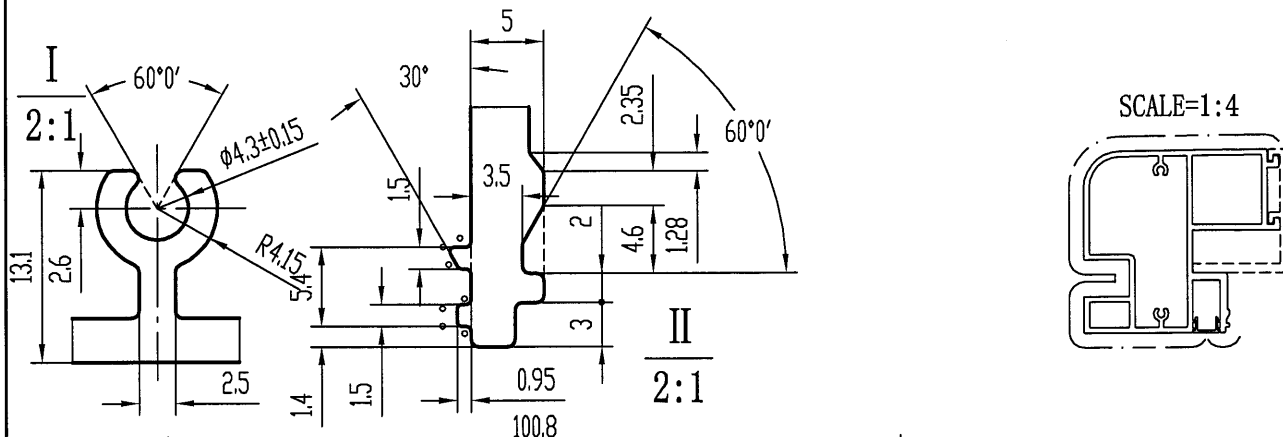

美特铝质有限公司	
承认图面	仲
日期	16/12

技术要求

1. 装饰面为: 60 ± 0.4
2. 外观质量标准按GB/T 5237.1执行
3. 基材验收标准按EN755-9执行
4. 表面处理是: 粉末喷涂
5. 带“★”尺寸以实配为准
6. $\circ = R0.3$
7. * 为重要尺寸

特此声明

1. 此图与客户“来样/来图”相符，若涉及专利或商标事宜，概由需方负责。
2. 如与其它型材或配件配合，需注明或提供配套件，否则产生的装配问题，由客户自行承担。
3. 客户确认图纸，包括确认并认可图纸上所示的图形、公差、验收标准，模具费，单重和装饰面面积等图面上的信息。

计划用量 吨

未注实心部位壁厚	3 ± 0.15	机型	0	未注圆角	R0.5	外 D	143.61 mm	材料	
未注空心部位壁厚	3 ± 0.25	备注		周长	581.4 mm	比例	1:1	6063-T5	T6
装饰面面积	0.3488 m ² /m	 广东兴发铝业有限公司 兴发铝业(成都)有限公司 兴发铝业(江西)有限公司 兴发铝业(河南)有限公司 总部技术部E-mail: tech@xingfa.com 联系电话: 0757-66695205		型材重量	4.837 Kg/m				
设计	黄谦			2021.12.06	客户编号	X86105			
校核	程成			2021.12.06	型号				
批准	陆承强			2021.12.06	名称				

此型材如停止订货两年以上，我司有权对模具进行报废或销毁
如私自改动而确认，导致生产出来有异议，我司一律不承担责任！

A	版次	1	型号
---	----	---	----

美特铝质有限公司	
承認圖面	<i>[Signature]</i>
日期	16/12

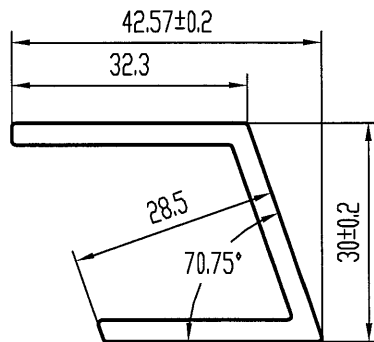

技术要求

1. 装饰面为: ————
2. 基材验收标准按EN755-9执行
3. 表面处理是: 阳极氧化 *光身*
4. 带“★”尺寸以实配为准

特此声明

1. 此图与客户“来样/来图”相符，若涉及专利或商标事宜，概由需方负责。
2. 如与其它型材或配件配合，需注明或提供配套件，否则产生的装配问题，由客户自行承担。
3. 客户确认图纸，包括确认并认可图纸上所示的图形、公差、验收标准，模具费，单重和装饰面面积等图面上的信息。

计划用量 吨

未注实心部位壁厚	3 ± 0.15	机 型	0	未注圆角	R0.5	外 D	51.68 mm	材 料	6063-T6
未注空心部位壁厚		备 注		周 长	181.0 mm	比 例	1:1	6063-T6	6063-T6
装饰面面积	m ² /m	 广东兴发铝业有限公司 兴发铝业(成都)有限公司 兴发铝业(江西)有限公司 兴发铝业(河南)有限公司 二维码: 21071931				型材重量	0.718 Kg/m		
设计	徐嘉琪 2021.12.06					客户编号	X86090		
校核	钟慧丹 2021.12.06					型 号			
批准	陆承强 2021.12.06					名 称			
总部技术部E-mail: tech@xingfa.com 联系电话: 0757-66695205									

此型材如停止订货两年以上，我司有权对模具进行报废或销毁
如私自改动而确认，导致生产出来有异，我司一律不承担责任！

A	版次	1	型号
---	----	---	----

I
2:1

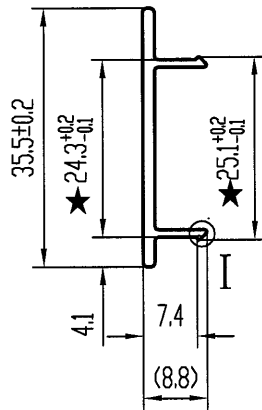
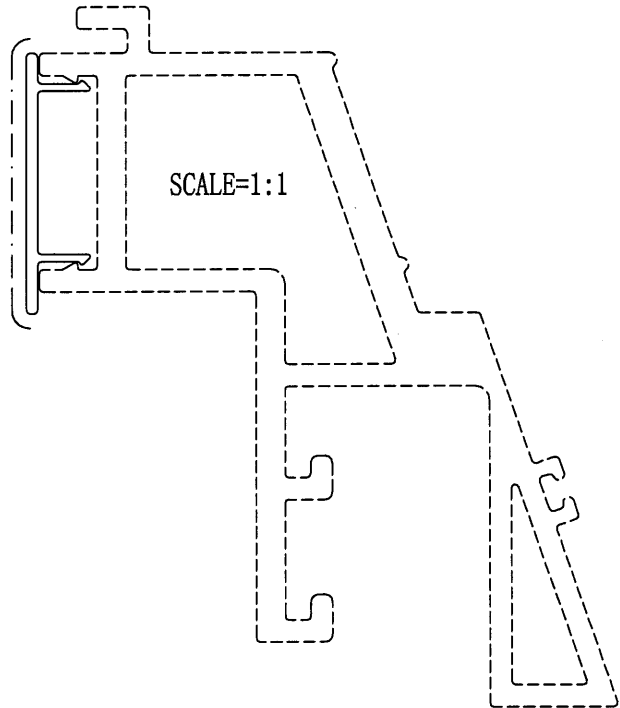
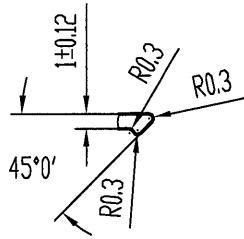

美特铝业有限公司	
承認圖面	15/12
日期	15/12

技术要求

1. 装饰面为: _____
2. 基材验收标准按EN755-9执行
3. 表面处理是: 氟碳喷涂
4. 带“★”尺寸以实配为准

特此声明

1. 此图与客户“来样/来图”相符，若涉及专利或商标事宜，概由需方负责。
2. 如与其它型材或配件配合，需注明或提供配套件，否则产生的装配问题，由客户自行承担。
3. 客户确认图纸，包括确认并认可图纸上所示的图形、公差、验收标准，模具费，单重和装饰面面积等图面上的信息。

计划用量 吨

未注实心部位壁厚	1.6 ± 0.12	机 型	0	未注圆角	R0.5	外 D	35.51 mm	材 料	
未注空心部位壁厚		备 注		周 长	101.0 mm	比 例	1:1	6063-T5	
装饰面面积	0.0606 m ² /m	广东兴发铝业有限公司 兴发铝业(成都)有限公司 广东兴发铝业(江西)有限公司 广东兴发铝业(河南)有限公司 二维码 1810719354 www.xingfa.com				型材重量	0.193 Kg/m		
设计	徐嘉琪 2021.12.06					客户编号	X86118		
校核	钟慧丹 2021.12.06					型 号			
批准	陆承强 2021.12.06					名 称			
总部技术部E-mail: tech@xingfa.com 联系电话: 0757-66695205									

此型材如停止订货两年以上，我司有权对模具进行报废或销毁
如私自改动而确认，导致生产出来有异议，我司一律不承担责任！

A	版次	1	型号
---	----	---	----

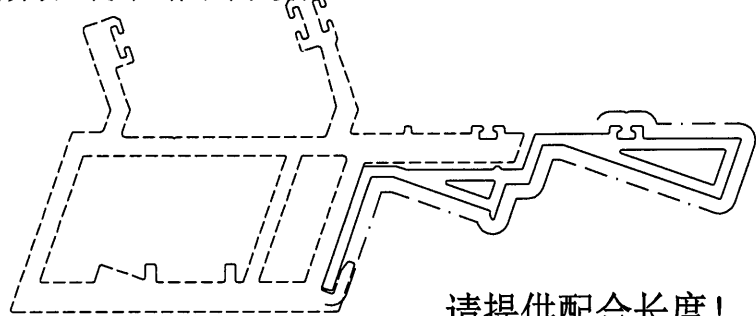
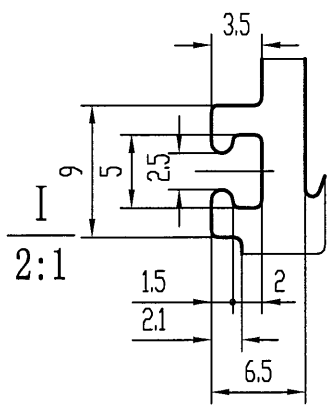

请提供配合长度!

SCALE=1:2

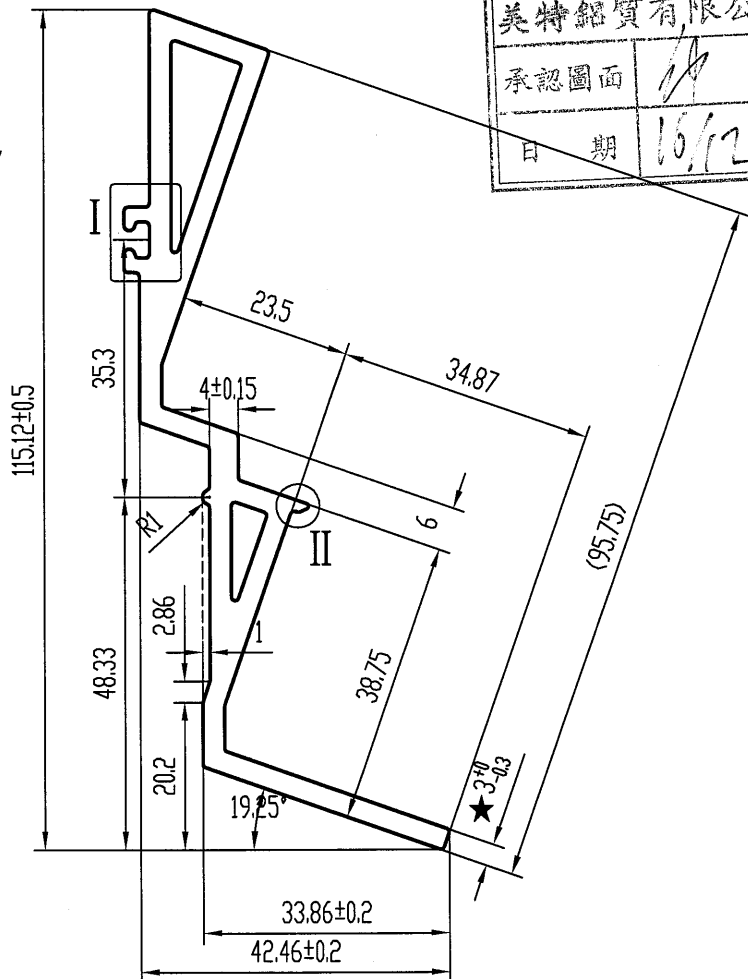
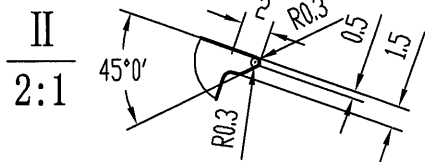

美特铝业有限公司
承认图面
日期 16/12

技术要求

1. 装饰面为: _____
2. 基材验收标准按EN755-9执行
3. 表面处理是: 氟碳喷涂
4. 带“★”尺寸以实配为准

特此声明

1. 此图与客户“来样/来图”相符，若涉及专利或商标事宜，概由需方负责。
2. 如与其它型材或配件配合，需注明或提供配套件，否则产生的装配问题，由客户自行承担。
3. 客户确认图纸，包括确认并认可图纸上所示的图形、公差、验收标准，模具费，单重和装饰面面积等图面上的信息。

计划用量 吨

未注实心部位壁厚	3 ± 0.15	机型	0	未注圆角	R0.5	外 D	121.72 mm	材料	
未注空心部位壁厚	3 ± 0.25	备注		周长	329.4 mm	比例	1:1	6063-T6	
装饰面面积	0.2155 m ² /m	 广东兴发铝业有限公司 兴发铝业(成都)有限公司 广东兴发铝业(江西)有限公司 广东兴发铝业(河南)有限公司 总部技术部E-mail: tech@xingfa.com 联系电话: 0757-66695205				型材重量	1.910 Kg/m		
设计	徐嘉琪 2021.12.06					客户编号	X86089		
校核	钟慧丹 2021.12.06					型号			
批准	陆承强 2021.12.06					名称			

此型材如停止订货两年以上，我司有权对模具进行报废或销毁如私自改动而确认，导致生产出来有异议，我司一律不承担责任！

A	版次	1	型号
---	----	---	----

SCALE=1:1



美特铝业有限公司	
承認圖面	<i>[Signature]</i>
日期	16/12

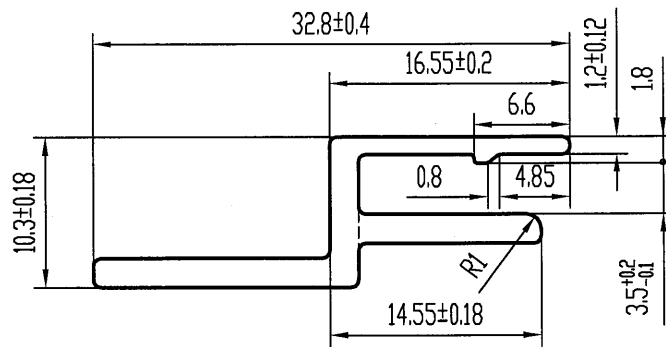

技术要求

1. 装饰面为: — — — — —
2. 基材验收标准按EN755-9执行
3. 表面处理是: 阳极氧化 *[Signature]*
4. 带“★”尺寸以实配为准

特此声明

1. 此图与客户“来样/来图”相符，若涉及专利或商标事宜，概由需方负责。
2. 如与其它型材或配件配合，需注明或提供配套件，否则产生的装配问题，由客户自行承担。
3. 客户确认图纸，包括确认并认可图纸上所示的图形、公差、验收标准，模具费，单重和装饰面面积等图面上的信息。

计划用量 吨

未注实心部位壁厚	2±0.13	机 型	0	未注圆角	R0.5	外 D	34.13 mm	材 料	
未注空心部位壁厚		备 注		周 长	109.1 mm	比 例	2:1	6063-T5	T6
装饰面面积	m ² /m	 广东兴发铝业有限公司 兴发铝业(成都)有限公司 兴发铝业(江西)有限公司 兴发铝业(河南)有限公司			型材重量	0.260 Kg/m			
设计	徐嘉琪 2021.12.06				客户编号	X86101 /			
校核	钟慧丹 2021.12.06				型 号				
批准	陆承强 2021.12.06				名 称				
总部技术部E-mail: tech@xingfa.com 联系电话: 0757-66695205									

此型材如停止订货两年以上，我司有权对模具进行报废或销毁
如私自改动而确认，导致生产出来有异议，我司一律不承担责任！

A	版次	1	型号
---	----	---	----

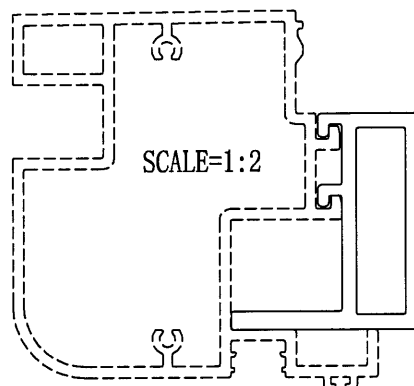

美特铝质有限公司	
承認圖面	<i>[Signature]</i>
日期	16/12

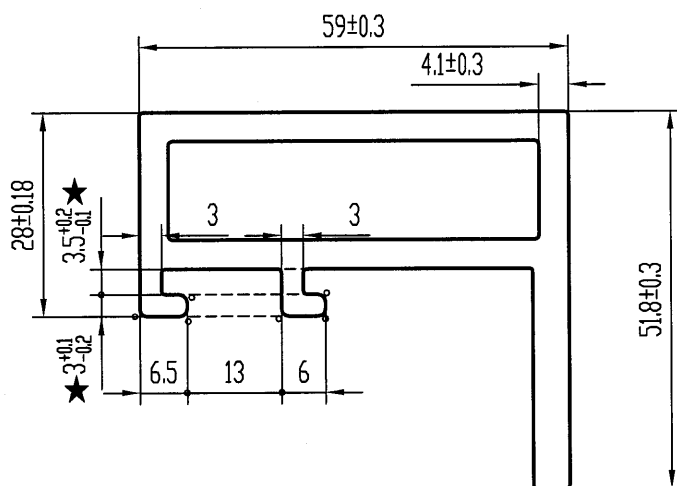

技术要求

1. 装饰面为: — — — — —
2. 基材验收标准按EN755-9执行
3. 表面处理是: 阳极氧化 *[Signature]*
4. 带“★”尺寸以实配为准
5. °=R1

特此声明

1. 此图与客户“来样/来图”相符，若涉及专利或商标事宜，概由需方负责。
2. 如与其它型材或配件配合，需注明或提供配套件，否则产生的装配问题，由客户自行承担。
3. 客户确认图纸，包括确认并认可图纸上所示的图形、公差、验收标准，模具费，单重和装饰面面积等图面上的信息。

计划用量 吨

未注实心部位壁厚	5 ± 0.18	机 型	0	未注圆角	R0.5	外 D	78.10 mm	材 料	
未注空心部位壁厚	4 ± 0.3	备 注		周 长	255.9 mm	比 例	1:1	6061-T6	
装饰面面积	m ² /m	 广东兴发铝业有限公司 兴发铝业(成都)有限公司 兴发铝业(江西)有限公司 兴发铝业(河南)有限公司 总部技术部E-mail: tech@xingfa.com 联系电话: 0757-66695205				型材重量	2.142 Kg/m		
设计	徐嘉琪 2021.12.06					客户编号	X86113		
校核	钟慧丹 2021.12.06					型 号			
批准	陆承强 2021.12.06					名 称			

此型材如停止订货两年以上，我司有权对模具进行报废或销毁
如私自改动而确认，导致生产出来有异议，我司一律不承担责任！

A	版次	1	型号
---	----	---	----

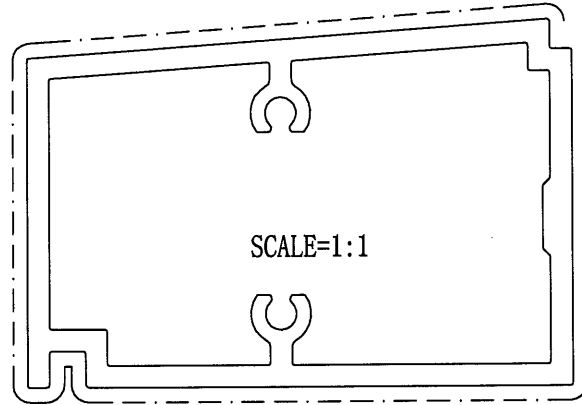
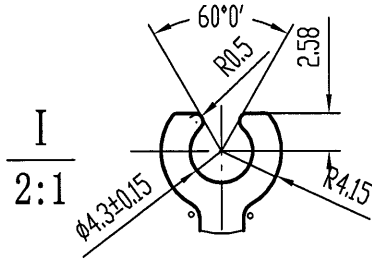

美特铝业有限公司	
承認圖面	1/4
日期	16/12

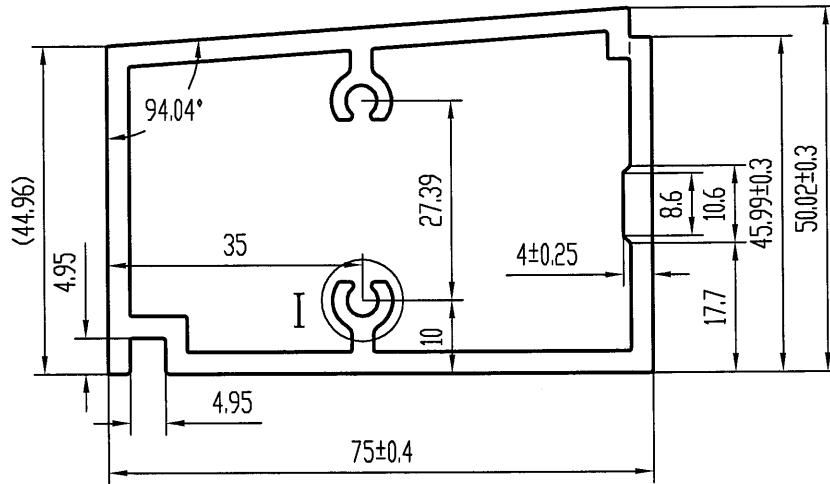

技术要求

1. 装饰面为: ————
2. 基材验收标准按EN755-9执行
3. 表面处理是: 氟碳喷涂
4. 带“★”尺寸以实配为准
5. °=R1

特此声明

1. 此图与客户“来样/来图”相符，若涉及专利或商标事宜，概由需方负责。
2. 如与其它型材或配件配合，需注明或提供配套件，否则产生的装配问题，由客户自行承担。
3. 客户确认图纸，包括确认并认可图纸上所示的图形、公差、验收标准，模具费，单重和装饰面面积等图面上的信息。

计划用量 吨

未注实心部位壁厚	3±0.15	机 型	0	未注圆角	R0.3	外 D	87.75 mm	材 料	
未注空心部位壁厚	3±0.25	备 注		周 长	253.6 mm	比 例	1:1	6063-T5	
装饰面面积	0.2015 m ² /m	 广东兴发铝业有限公司 兴发铝业(成都)有限公司 兴发铝业(江西)有限公司 兴发铝业(河南)有限公司 二维码 21069350 files				型材重量	2.178 Kg/m		
设计	徐嘉琪 2021.11.30					客户编号	X86103		
校核	钟慧丹 2021.11.30					型 号			
批准	何嘉维 2021.11.30					名 称			
总部技术部E-mail: tech@xingfa.com 联系电话: 0757-66695205									

T6

此型材如停止订货两年以上，我司有权对模具进行报废或销毁
如私自改动而确认，导致生产出来有异议，我司一律不承担责任！

A	版次	1	型号
---	----	---	----

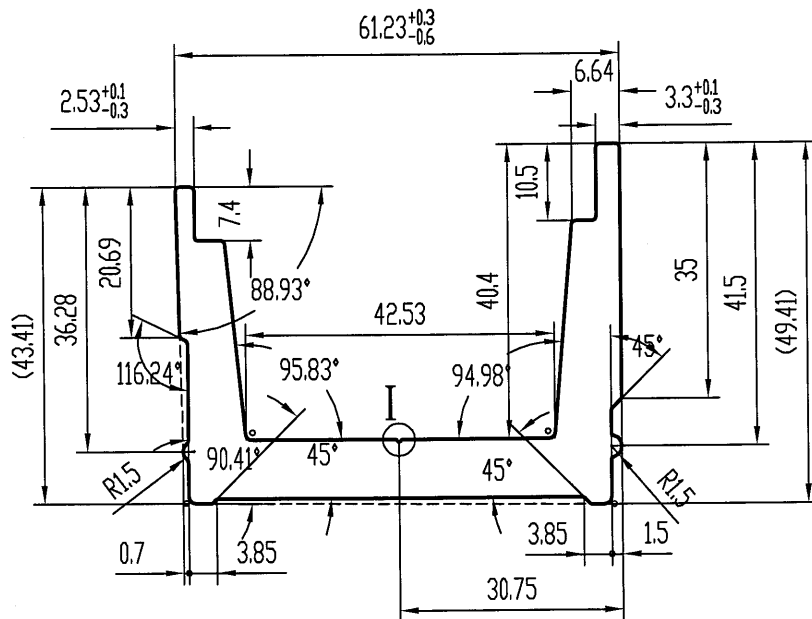
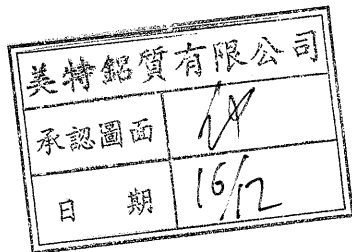
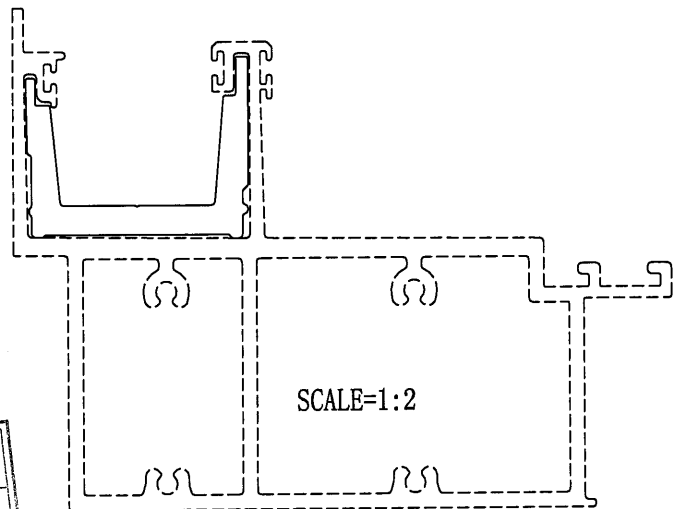
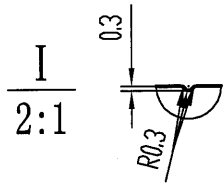

技术要求

1. 装饰面为: ————
2. 基材验收标准按EN755-9执行
3. 表面处理是: 阳极氧化
4. 带“★”尺寸以实配为准
5. °=R1

特此声明

1. 此图与客户“来样/来图”相符，若涉及专利或商标事宜，概由需方负责。
2. 如与其它型材或配件配合，需注明或提供配套件，否则产生的装配问题，由客户自行承担。
3. 客户确认图纸，包括确认并认可图纸上所示的图形、公差、验收标准，模具费，单重和装饰面面积等图面上的信息。

计划用量 吨

未注实心部位壁厚	8±0.2	机 型	0	未注圆角	R0.5	外 D	76.66 mm	材 料	
未注空心部位壁厚		备 注		周 长	282.9 mm	比 例	1:1	6061-T6	
装饰面面积	m ² /m	 广东兴发铝业股份有限公司 兴发铝业(成都)有限公司 广东兴发铝业(江西)有限公司 广东兴发铝业(河南)有限公司 总部技术部E-mail: tech@xingfa.com 联系电话: 0757-66695205				型材重量	2.589 Kg/m		
设计	徐嘉琪 2021.12.08					客户编号	X86079		
校核	钟慧丹 2021.12.08					型 号			
批准	陈丽清 2021.12.08					名 称			

此型材如停止订货两年以上，我司有权对模具进行报废或销毁
如私自改动而确认，导致生产出来有异议，我司一律不承担责任！

A	版次	1	型号
---	----	---	----

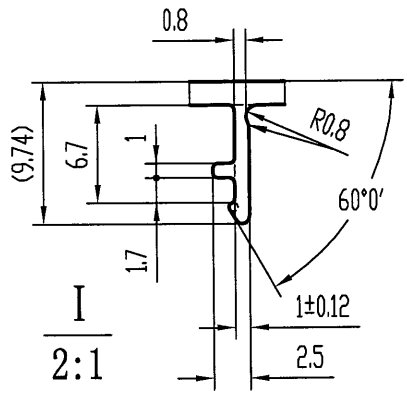
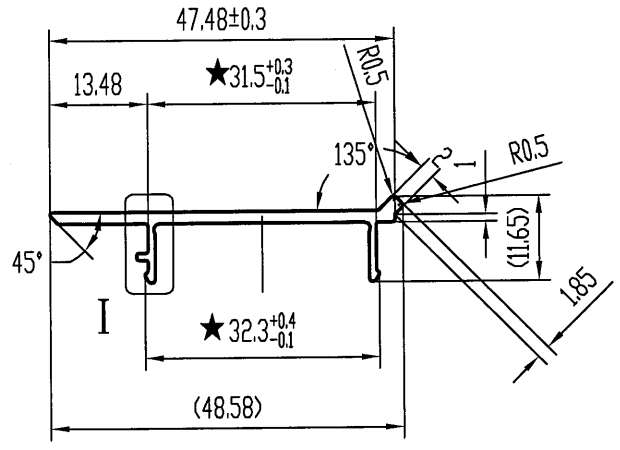
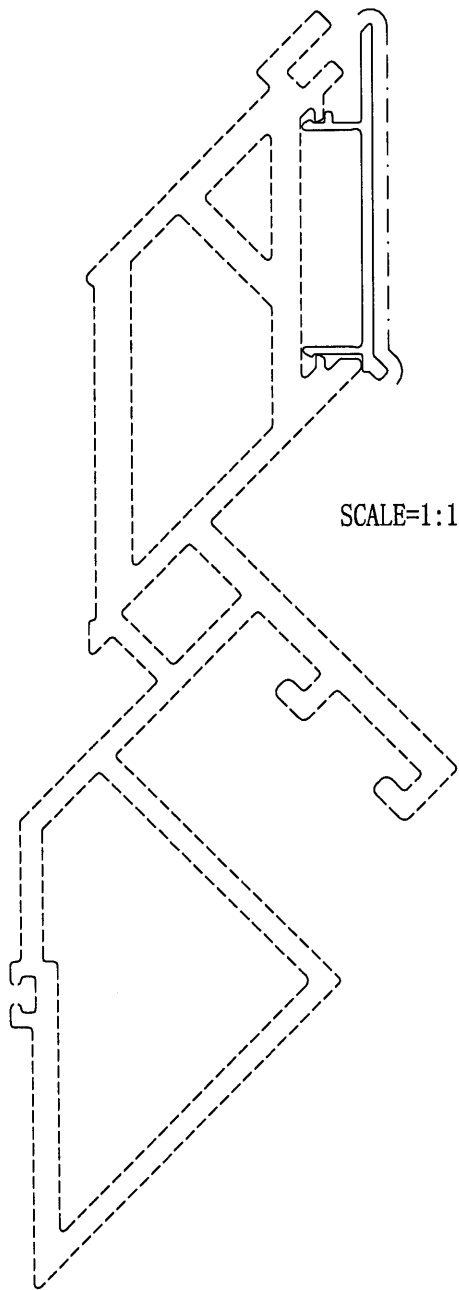

美特铝质有限公司	
承认图面	
日期	16/12

技术要求

1. 装饰面为:
2. 基材验收标准按EN755-9执行
3. 表面处理是: 氟碳喷涂
4. 带“★”尺寸以实配为准

特此声明

1. 此图与客户“来样/来图”相符，如涉及专利或商标事宜，概由需方负责。
2. 如与其它型材或配件配合，需注明或提供配套件，否则产生的装配问题，由客户自行承担。
3. 客户确认图纸，包括确认并认可图纸上所示的图形、公差、验收标准，模具费，单重和装饰面面积等图面上的信息。

计划用量 吨

未注实心部位壁厚	1.6±0.12	机 型		未注圆角	R0.3	外 D	48.58 mm	材 料	
未注空心部位壁厚		备 注		周 长	135.0 mm	比 例	1:1	6063-T5	
装饰面面积	0.0810 m ² /m	广东兴发铝业有限公司 兴发铝业(成都)有限公司 广东兴发铝业(江西)有限公司 广东兴发铝业(河南)有限公司 总部技术部E-mail: tech@xingfa.com 联系电话: 0757-66695205			型材重量	0.264 Kg/m			
设计	黄健东 2021.12.08				客户编号	X86117			
校核	钟慧丹 2021.12.08				型 号	0			
批准	陆承强 2021.12.08				名 称				

