

工程指示 / 要求簡箋(E.I.)

工程指示編號：EI / 4076 / 21 修改版次：A

工程編號：J857 工程名稱：啟德 6552

工程項目：幕牆單元件 - 繪畫模圖

收件人：Maggie Lor (羅小姐) 發件人：Yancy Chen 日期：28/12/2021

要求提供 / 確認 事項：

- | | | |
|------------------------------------|-------------------------------------|-------------------------------|
| <input type="checkbox"/> 初步鋁料 B.M. | <input type="checkbox"/> 加工拆圖，然後生產 | <input type="checkbox"/> 尺寸表 |
| <input type="checkbox"/> 正式鋁料 B.M. | <input type="checkbox"/> 技術上資料 / 指示 | <input type="checkbox"/> 報價 |
| <input type="checkbox"/> 配件 B.M. | <input type="checkbox"/> 樣辦或貨品說明書 | <input type="checkbox"/> 分判合約 |
| <input type="checkbox"/> 其他：_____ | | |

內容：

請安排按附件繪畫模圖。共 2 頁。

CAD 圖見 U:\to hk\maggie\J857\EI\ EI4076A

請在 30/12/2021 前完成上列要求。

附：

1+ 2 頁

以上項目為：

- 原合約工程包 原合約工程加 / 減賬 新工程報價

原因：-

分發東莞各部門：

- () 生產技術總監 連附件 () 技術部 連附件 () 生產部 連附件 () 機械設計部 連附件
 () 採購部 連附件 (✓) 生產統籌部 連附件
 (✓) 質檢部 連附件 () 會計部 連附件 () 報關組 連附件 () 其他 _____ 連附件

分發香港各部門：

- () 行政部 連附件 () 會計部 連附件 () 統籌部 連附件 () 工程部地盤科文 連附件
 () 採購部 連附件 () QS 部 連附件 () 維修部 連附件 () 其他 _____ 連附件

傳遞編號：

HK2396/21

發件人簽署：

項目經理簽署：

CUSTOMER	CUSTOMER APPROVAL	CUST PART NO.	AL126
		SECTION NO.	X86153

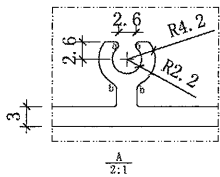
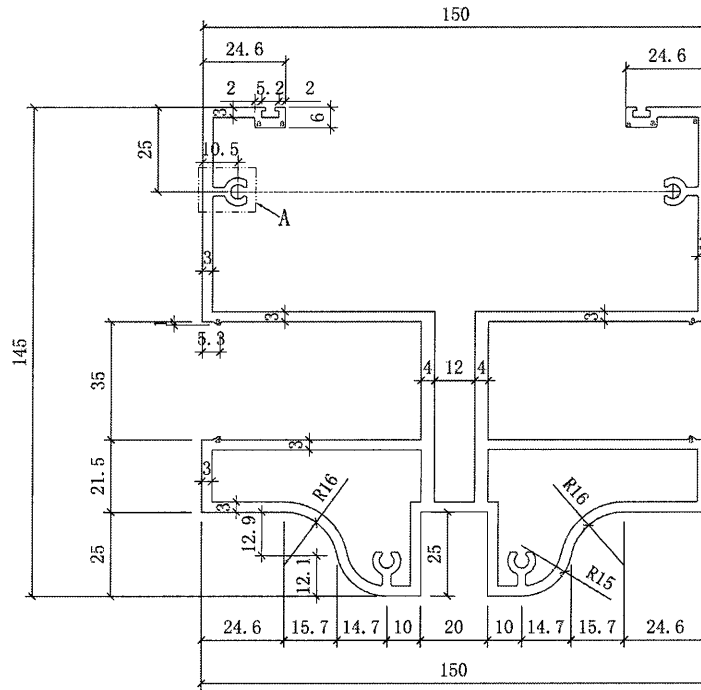

美特鋁質有限公司	
承認圖面	<i>[Signature]</i>
日期	28/12-2021

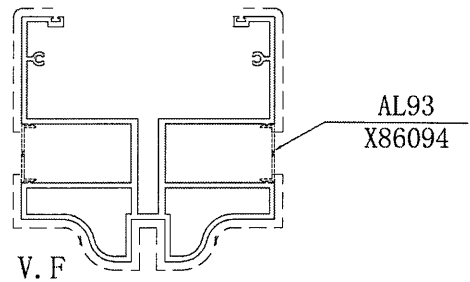

p=R0.3X0.3
a=R 0.5 b=R 1

SIGNATURE GRADEING	HIGH SIGNATURE GRADEING	C. C. DIA (MM)							
AREA (SQ MM)	2604.6	UNSPECIFIED THICKNESS	--	PERIMETER (MM)	1685.1	STANDARD		SCALE	1:1
MASS (KG/M)	7.058	UNSPECIFIED CORNERS	R=0.3	SURFACE AREA	491.3	ALLOY	6063-T6	VERSION	
COMPANY ISSUE			DRAWN	AN	DATE	21-12-22	APPELLATION	-	PAGE OF
			STANDARDIZATION		DATE				
			TO SIGN		DATE				
			AUDITING		DATE				
MARKER	MODIFY	FILE NO	SIGNATURE	DATE	APPROV	DATE			

美特鋁質有限公司
MTDI Aluminium Fabricator Ltd.

CUSTOMER	CUSTOMER APPROVAL	CUST PART NO.	AL127
		SECTION NO.	X86154

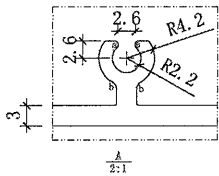
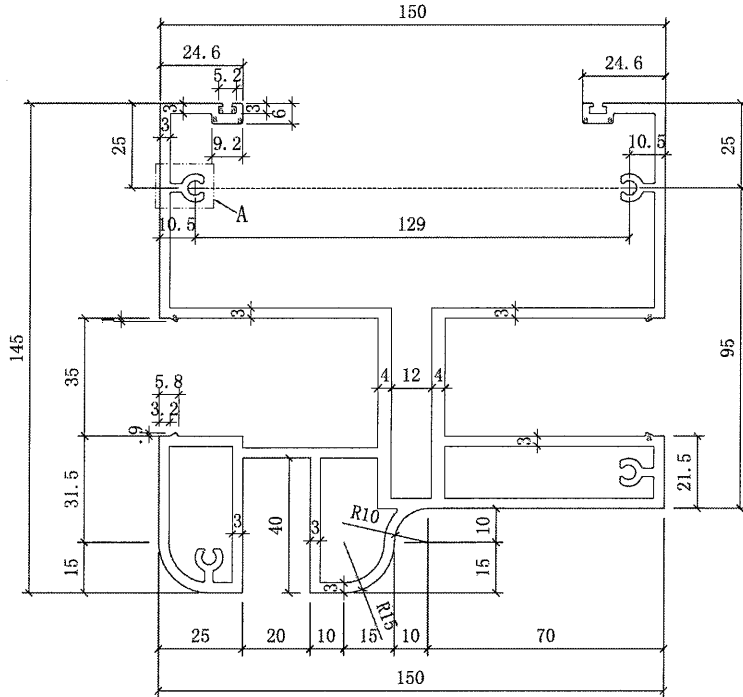

美特鋁質有限公司	
承認圖面	<i>[Signature]</i>
日期	28/12-2021

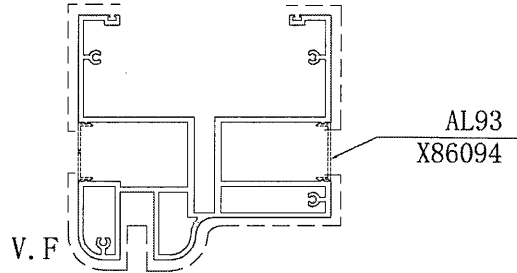

p=R0.5X0.5

a=R 0.5 b=R 1

SIGNATURE GRADE/ING	HIGH SIGNATURE GRADE/ING	C. C. DIA (MM)							
AREA (SQ MM)	2761.5	UNSPECIFIED THICKNESS	--	PERIMETER (MM)	1798.2	STANDARD		SCALE	1:1
MASS (KG/M)	7.484	UNSPECIFIED CORNERS	R=0.3	SURFACE AREA	518.8	ALLOY	6063-T6	VERSION	
COMPANY ISSUE			DRAWN	AN	DATE	21-11-24	APPELLATION	-	PAGE OF
			STANDARDIZATION		DATE				
			TO SIGN		DATE				
			AUDITING		DATE				
MARKER	MODIFY	FILE NO	SIGNATURE	DATE	APPROV	DATE			

美特鋁質有限公司
MIDI Aluminium Fabricator Ltd.