



工程指示 / 要求簡箋(E.I.)

工程指示編號：EI / 3966 / 21 修改版次：A
 工程編號：J857 工程名稱：啟德 6552
 工程項目：確認部分模圖(預製窗)
 收件人：Maggie Lor (羅小姐) 發件人：Yancy Chen 日期：01/11/2021

要求提供 / 確認 事項：

- | | | |
|------------------------------------|-------------------------------------|-------------------------------|
| <input type="checkbox"/> 初步鋁料 B.M. | <input type="checkbox"/> 加工拆圖，然後生產 | <input type="checkbox"/> 尺寸表 |
| <input type="checkbox"/> 正式鋁料 B.M. | <input type="checkbox"/> 技術上資料 / 指示 | <input type="checkbox"/> 報價 |
| <input type="checkbox"/> 配件 B.M. | <input type="checkbox"/> 樣辦或貨品說明書 | <input type="checkbox"/> 分判合約 |
| <input type="checkbox"/> 其他：_____ | | |

現在要修改

內容：

現確認 X86025 模圖修改，共 1 頁。此模 X86025 暨編號 CKHK 16314 已在 29/10/21 此。
 CAD 文件請見：U:\to hk\maggie\J857\EI\EI3966A\X86025(1).dwg.

請在 30/11/2021 前完成上列要求。

附：

1+ 1 頁

以上項目為：

- 原合約工程包 原合約工程加 / 減賬 新工程報價

原因：-

分發東莞各部門：

- 生產技術總監 連附件 技術部 連附件 生產部 連附件 機械設計部 連附件
 採購部 連附件 生產統籌部 連附件
 質檢部 連附件 會計部 連附件 報關組 連附件 其他 _____ 連附件

分發香港各部門：

- 行政部 連附件 會計部 連附件 統籌部 連附件 工程部地盤科文 連附件
 採購部 連附件 QS 部 連附件 維修部 連附件 其他 _____ 連附件

傳遞編號：

HK 1978 / 21

發件人簽署：

項目經理簽署：

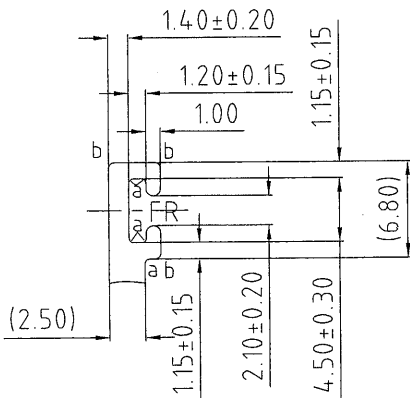
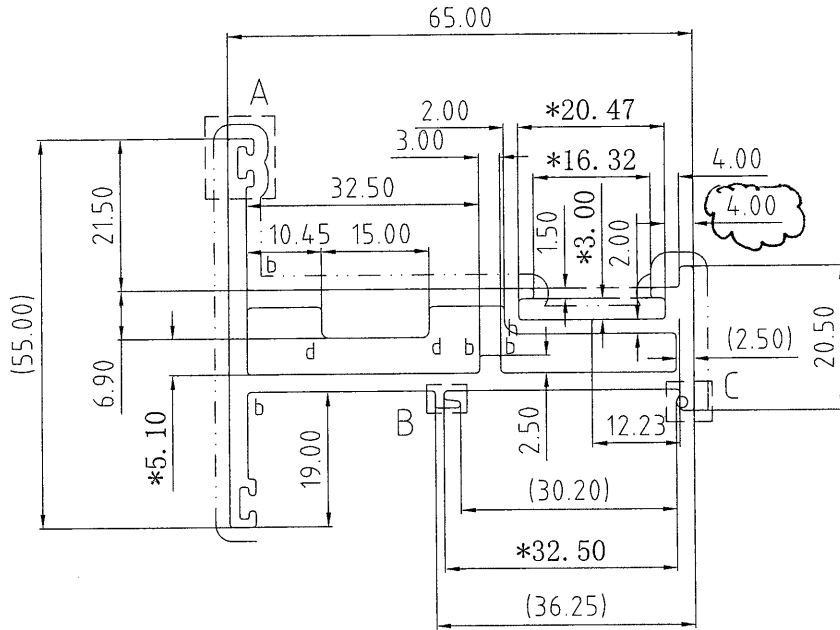
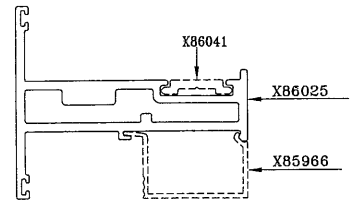

A-2 : 1
TYP

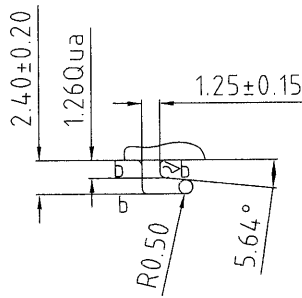

B-2 : 1

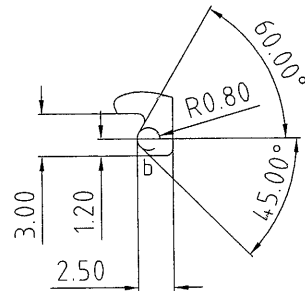

C-2 : 1

美特鋁質有限公司	
承認圖面	
日期	1/11

APPROVED :

6063-T6

b=R0.5

SECTIONAL AREA	mm ²	ADDITIONAL TOLERANCE	DATE	REVISION			
				NO.	DATE	NAME	DESCRIPTION
573.78		Thickness ± 0.1 mm	16/10/2021	A	01/11	WAI	
WEIGHT	KG/M	Flatness 0.1 /25mm width	SCALE				
1.55		Straightness 0.3 /300mm	1 : 1				
PERIMETER	mm	Twist 0.5° /300 mm max	DRAWN				
293.18		Angularity ± 1.0 degree	-				
V.F.	mm		CHECK				
193							