



工程指示 / 要求簡箋 ENGINEER INSTRUCTIONS(E.I.)

工程指示編號:	EI- 9191	修改版本:	-
	HK- 0854/25		
工程編號:	J 856	工程名稱:	天榮站
收件人:	生統	發件人:	Charmant
工程項目:	T1-T3 46/F 補絲吉利亞趟門滑抽	日期:	31/10/2025

<input type="checkbox"/> 原合約工程包	<input type="checkbox"/> 原合約工程加 / 減賬 QT-	<input type="checkbox"/> 新工程報價 QT-
---------------------------------	--	------------------------------------

信件批核號碼/圖紙參考編號:	批核模具圖紙編號:
客戶指示附件:	管理內部批簽署:

<input type="checkbox"/> 初步鋁料 B.M.	<input type="checkbox"/> 加工拆圖, 然後生產	<input type="checkbox"/> 尺寸表
<input type="checkbox"/> 正式鋁料 B.M.	<input type="checkbox"/> 技術上資料/指示	<input type="checkbox"/> 報價
<input type="checkbox"/> 配件 B.M.	<input type="checkbox"/> 樣辦或貨品說明書	<input type="checkbox"/> 分判合約
<input type="checkbox"/> 其他:		

內容:
 客戶檢樓時, 提出 T1,T2及T3座46/F Simplex 單位的絲吉利亞趟門, 在室外方向並沒有提供滑抽裝配, 並不符合新鴻基的規格. 在開會後決定需要為3座共現13組絲吉利亞趟門現場裝上.
 現需補購:
 1) 絲吉利亞趟門抽手: 30pcs, 型號: HS-PORTAL300LM-K100, 顏色: 中灰色 UCT542919XL-3
 2) 配套用螺絲: M5 x 80mm 平頭機絲螺絲 x 60pcs

完成上列要求日期: 17/11/2025

國內

<input type="checkbox"/> 生產技術總監	<input type="checkbox"/> 連附件	<input type="checkbox"/> 技術部	<input type="checkbox"/> 連附件	<input type="checkbox"/> 生產部	<input type="checkbox"/> 連附件
<input type="checkbox"/> 採購部	<input type="checkbox"/> 連附件	<input checked="" type="checkbox"/> 生產統籌部	<input checked="" type="checkbox"/> 連附件	<input type="checkbox"/> 報關組	<input type="checkbox"/> 連附件
<input type="checkbox"/> 質檢部	<input type="checkbox"/> 連附件	<input type="checkbox"/> 會計部	<input type="checkbox"/> 連附件	<input type="checkbox"/> 機械設計部	<input type="checkbox"/> 連附件
<input type="checkbox"/> 香港辦	<input type="checkbox"/> 連附件	<input type="checkbox"/> 其他:			

香港

<input type="checkbox"/> 行政部	<input type="checkbox"/> 連附件	<input type="checkbox"/> 會計部	<input type="checkbox"/> 連附件	<input type="checkbox"/> 統籌部	<input type="checkbox"/> 連附件	<input type="checkbox"/> 工程部	<input type="checkbox"/> 連附件
<input type="checkbox"/> 採購部	<input type="checkbox"/> 連附件	<input type="checkbox"/> QS部	<input type="checkbox"/> 連附件	<input checked="" type="checkbox"/> 地盤管理	<input checked="" type="checkbox"/> 連附件	<input type="checkbox"/> 維修部	<input type="checkbox"/> 連附件

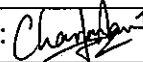
*發件人簽署: Charmant Fok	*組別成員批核簽署:  31/10/2025 (代簽)
傳遞編號:	項目經理簽署:



SD02-617

11-2-21

SD02-618

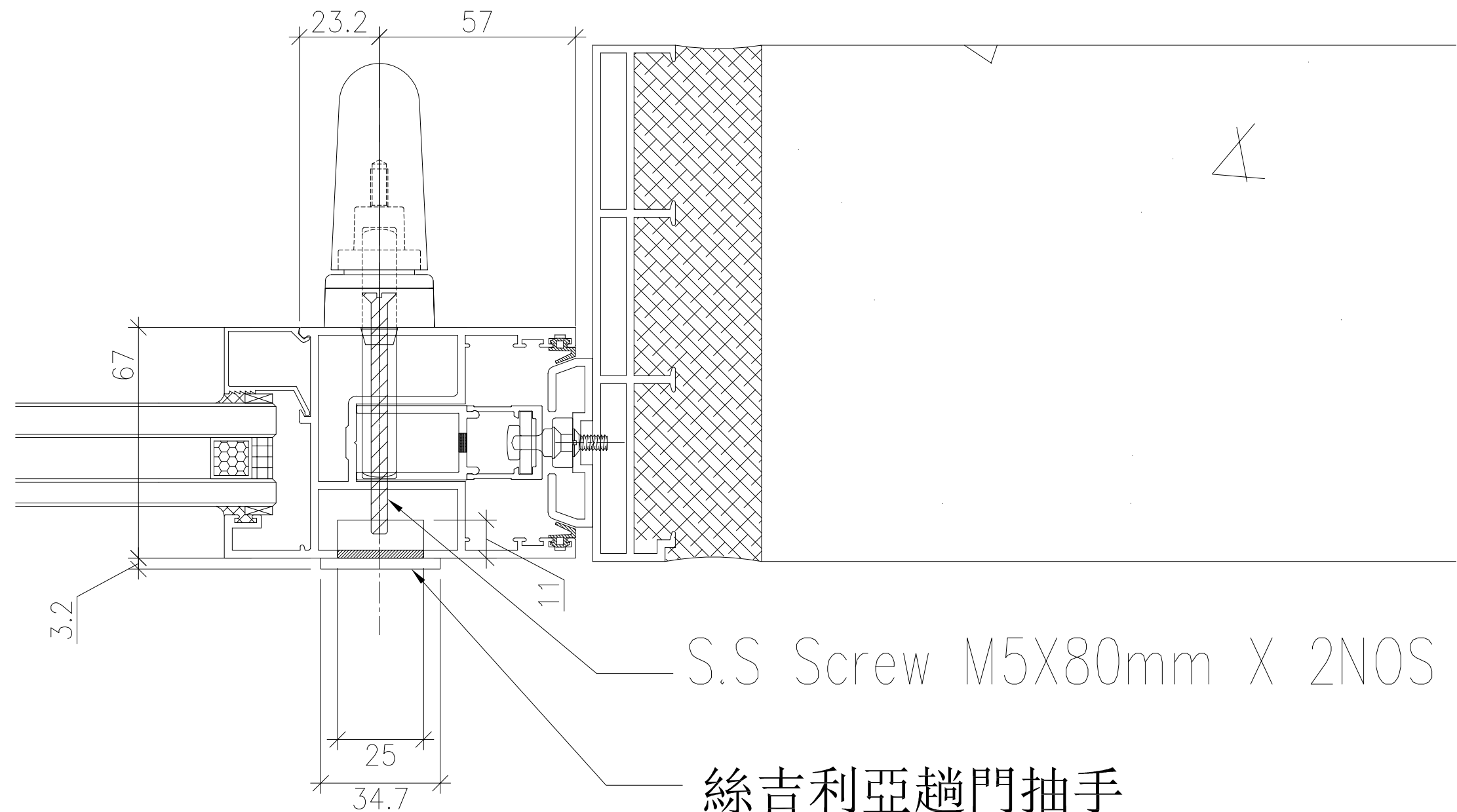

Portal **SIEGENIA**
brings spaces to life
NHHB0050 - 000010 NHHB0050 - 000010
Einzelteilnummer
HEBEL SI - LINE HS 300 ROH K1
HANDLE SI - LINE HS 300 MULTIFINISH C1

3591097037
1.000



AW
18

2

AW
18

2

AW
103

2

AW
18

4

AW
106

2

T1

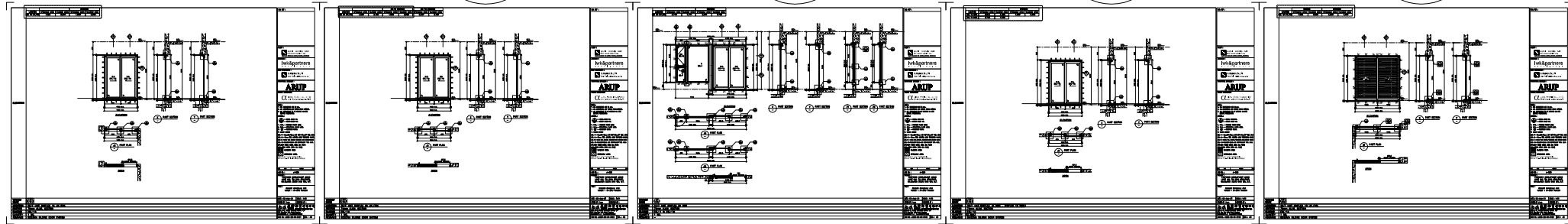

AW
18

6

AW
18

2

AW
204

2

T2

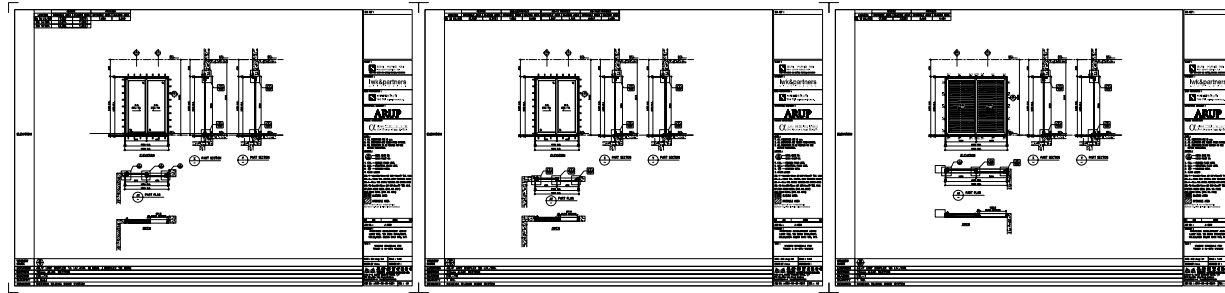

AW
18

2

AW
305

2

T3

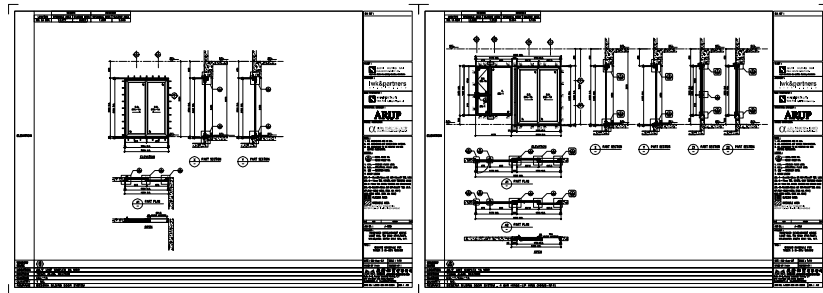

T1 (12)

T2 (10)

T3 (4)

TOTAL :26