



工程指示 / 要求簡箋 ENGINEER INSTRUCTIONS(E.I.)

工程指示編號:	EI- 9147	修改版本:	-
	HK- 0770/25		
工程編號:	J 856	工程名稱:	天榮站
收件人:	生統	發件人:	Charmant
工程項目:	T1補GLASS CLADDING (GS-102: 1pcs)	日期:	08/10/2025

<input type="checkbox"/> 原合約工程包	<input type="checkbox"/> 原合約工程加 / 減賬 QT-	<input type="checkbox"/> 新工程報價 QT-
---------------------------------	--	------------------------------------

信件批核號碼/圖紙參考編號:	批核模具圖紙編號:
客戶指示附件:	管理內部批簽署:

<input type="checkbox"/> 初步鋁料 B.M.	<input type="checkbox"/> 加工拆圖, 然後生產	<input type="checkbox"/> 尺寸表
<input type="checkbox"/> 正式鋁料 B.M.	<input type="checkbox"/> 技術上資料/指示	<input type="checkbox"/> 報價
<input type="checkbox"/> 配件 B.M.	<input type="checkbox"/> 樣辦或貨品說明書	<input type="checkbox"/> 分判合約
<input type="checkbox"/> 其他:		

內容: 地盤發現 T1 A8 旁的 Glass Cladding 出現入水發霉, 現需重做補回 Glass Cladding: 圖號: GS-102 數量: 1件 (玻璃補片 EI9148) (背板補件 EI9149)
完成上列要求日期: 08/11/2025

國內

<input type="checkbox"/> 生產技術總監	<input type="checkbox"/> 連附件	<input type="checkbox"/> 技術部	<input type="checkbox"/> 連附件	<input type="checkbox"/> 生產部	<input type="checkbox"/> 連附件
<input type="checkbox"/> 採購部	<input type="checkbox"/> 連附件	<input checked="" type="checkbox"/> 生產統籌部	<input checked="" type="checkbox"/> 連附件	<input type="checkbox"/> 報關組	<input type="checkbox"/> 連附件
<input type="checkbox"/> 質檢部	<input type="checkbox"/> 連附件	<input type="checkbox"/> 會計部	<input type="checkbox"/> 連附件	<input type="checkbox"/> 機械設計部	<input type="checkbox"/> 連附件
<input type="checkbox"/> 香港辦	<input type="checkbox"/> 連附件	<input type="checkbox"/> 其他:			

香港

<input type="checkbox"/> 行政部	<input type="checkbox"/> 連附件	<input type="checkbox"/> 會計部	<input type="checkbox"/> 連附件	<input type="checkbox"/> 統籌部	<input type="checkbox"/> 連附件	<input type="checkbox"/> 工程部	<input type="checkbox"/> 連附件
<input type="checkbox"/> 採購部	<input type="checkbox"/> 連附件	<input type="checkbox"/> QS部	<input type="checkbox"/> 連附件	<input checked="" type="checkbox"/> 地盤管理	<input checked="" type="checkbox"/> 連附件	<input type="checkbox"/> 維修部	<input type="checkbox"/> 連附件

*發件人簽署: Charmant Fok	*組別成員批核簽署:  08/10/2025
傳遞編號:	項目經理簽署:

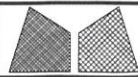

美特铝质有限公司
MIDI Aluminium Fabricator Ltd.

工程號	J856	類別		物料號	M1	
地盘	天榮站	制圖	李傳鵬	2022-11-25	圖號	GS-102
修改 A		採用工廠		復核	練松文	2022-11-26
日期 10.13		材料颜色	-	批准	林仁安	2022-11-28
		图纸名称	GLASS CLADDING		數量	-
		材料	-		單件重量	- (KG)

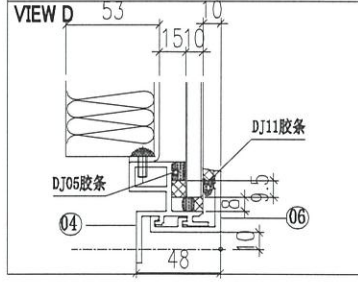
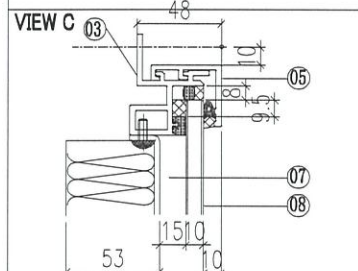
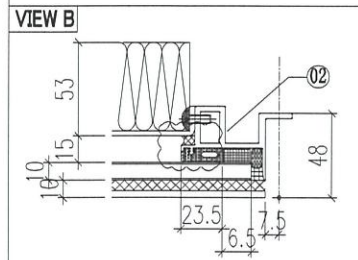
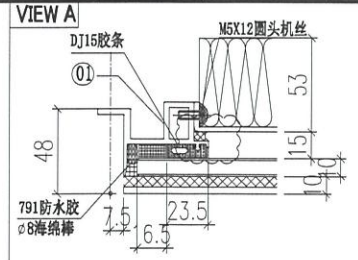
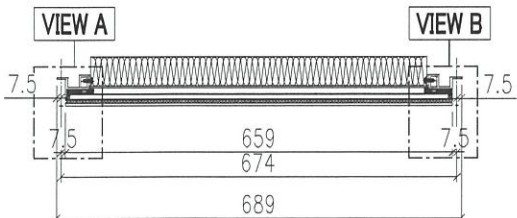
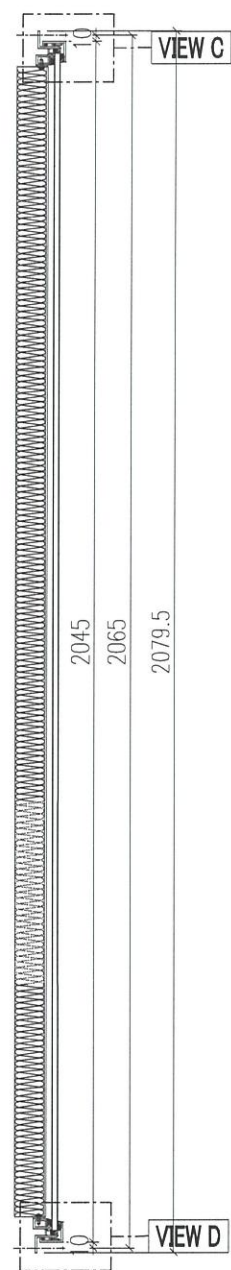
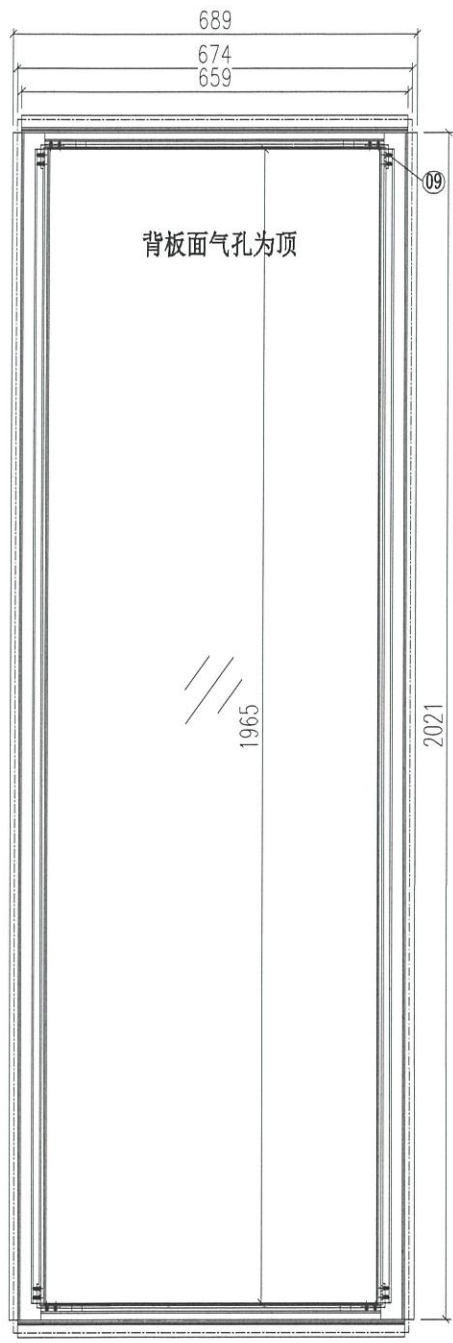

13					
12					
11					
10					
9	JS01-G01	60*60*5铝角	16	4	
8	GL3-A01	642.8X2005		1	
7	GS-BP1	背板		1	
6	AC03-GS2	AC03	659	1	
5	AC03-GS1	AC03	659	1	
4	X86378-P2	X86378	659	1	
3	X86378-P1	X86378	659	1	
2	X86377-P2	X86377	2021	1	
1	X86377-P1	X86377	2021	1	
序号	加工图编号	材料名称	长度	支/幅	

 美特鋁質有限公司 MIDI Aluminium Fabricator Ltd.		工程號 J856 地盘 天榮站	類別 制圖 李傳鵬 2022-11-26	物料號 M1 圖號 X86377-P1
修改 日期	採用工廠 材料颜色 -UCT542919XL-3	图纸名称 铝料加工图 材料 X86377	復核 練松文 2022-11-27 批准 林仁安 2022-11-28	數量 - 單件重量 - (KG)

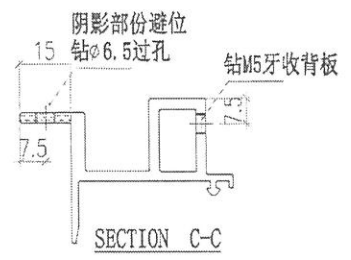
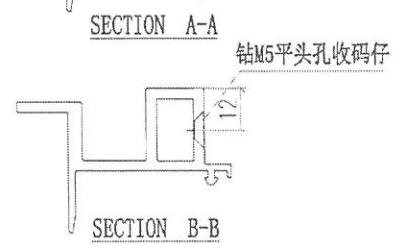
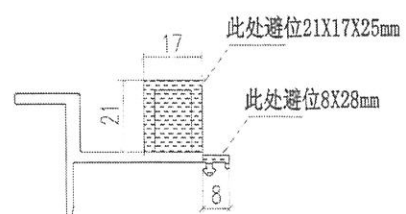
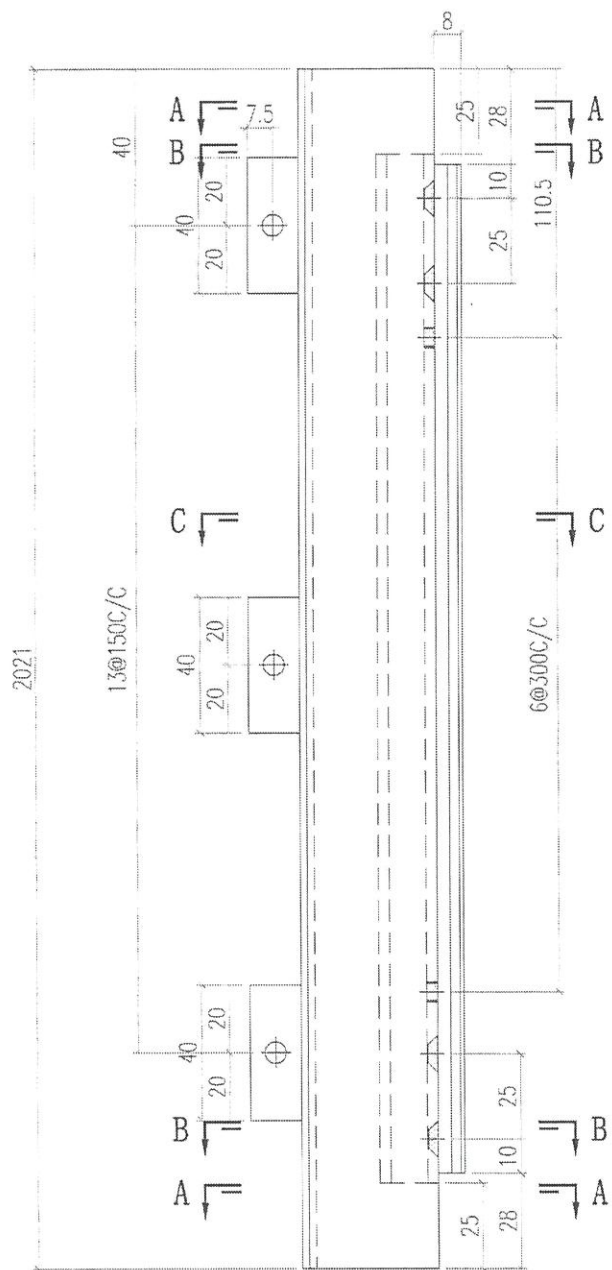

 美特鋁質有限公司 MIDI Aluminium Fabricator Ltd.		工程號 J856 地盘 天榮站	類別 制圖 李傳鵬 2022-11-26	物料號 M1 圖號 X86378-P1
修改 日期	採用工廠 材料颜色 -UCT542919XL-3	图纸名称 铝料加工图 材料 X86378	復核 練松文 2022-11-27 批准 林仁安 2022-11-28	數量 - 單件重量 - (KG)

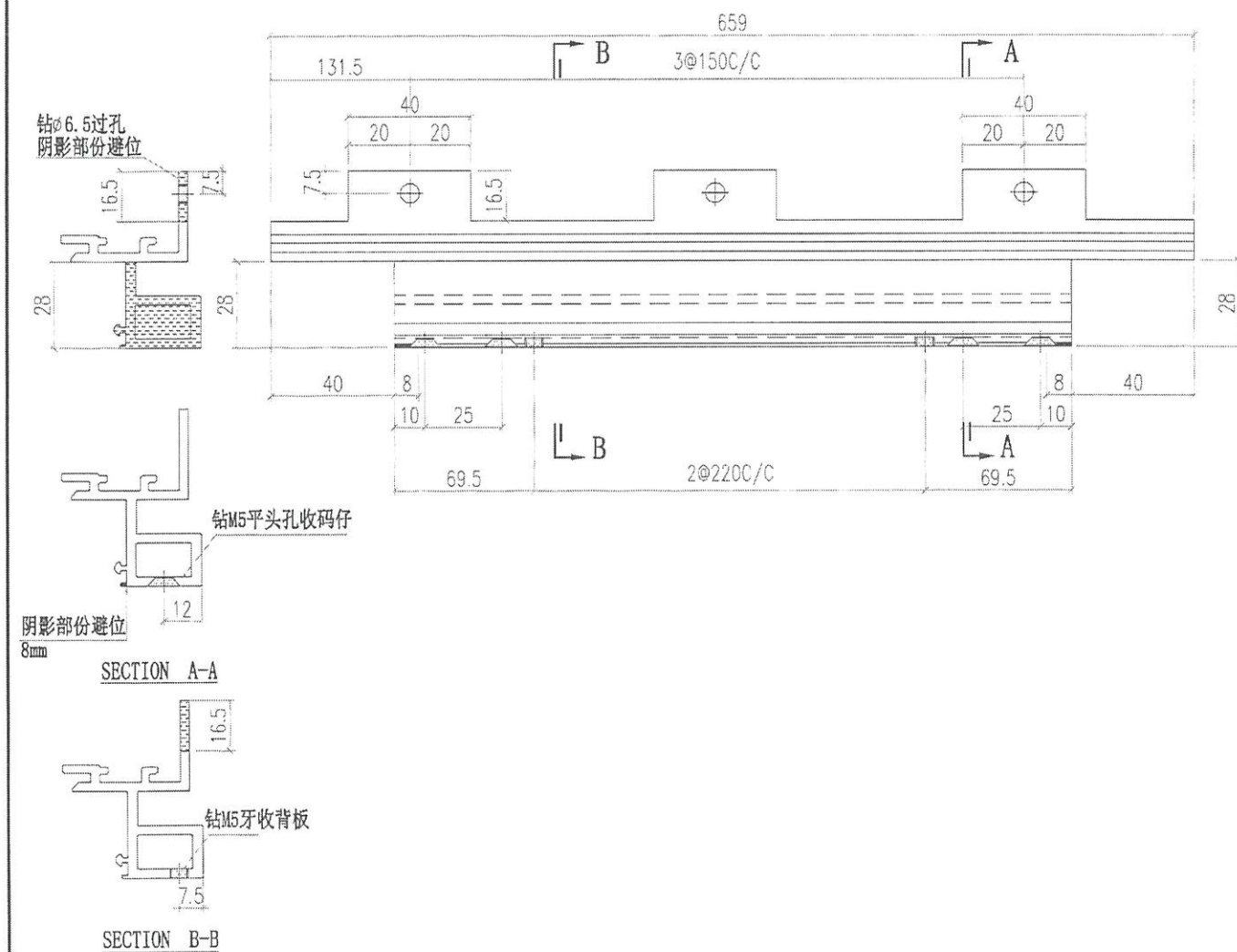

 美特鋁質有限公司 MIDI Aluminium Fabricator Ltd.		工程號 J856 地盘 天榮站	類別 制圖 李傳鵬	物料號 M1 2022-11-26	圖號 X86378-P2
修改 日期	採用工廠 材料颜色 -UCT542919XL-3	地盤 ✓ 图纸名称 铝料加工图	復核 練松文 批准 林仁安	2022-11-27 2022-11-28	數量 - 單件重量 - (KG)

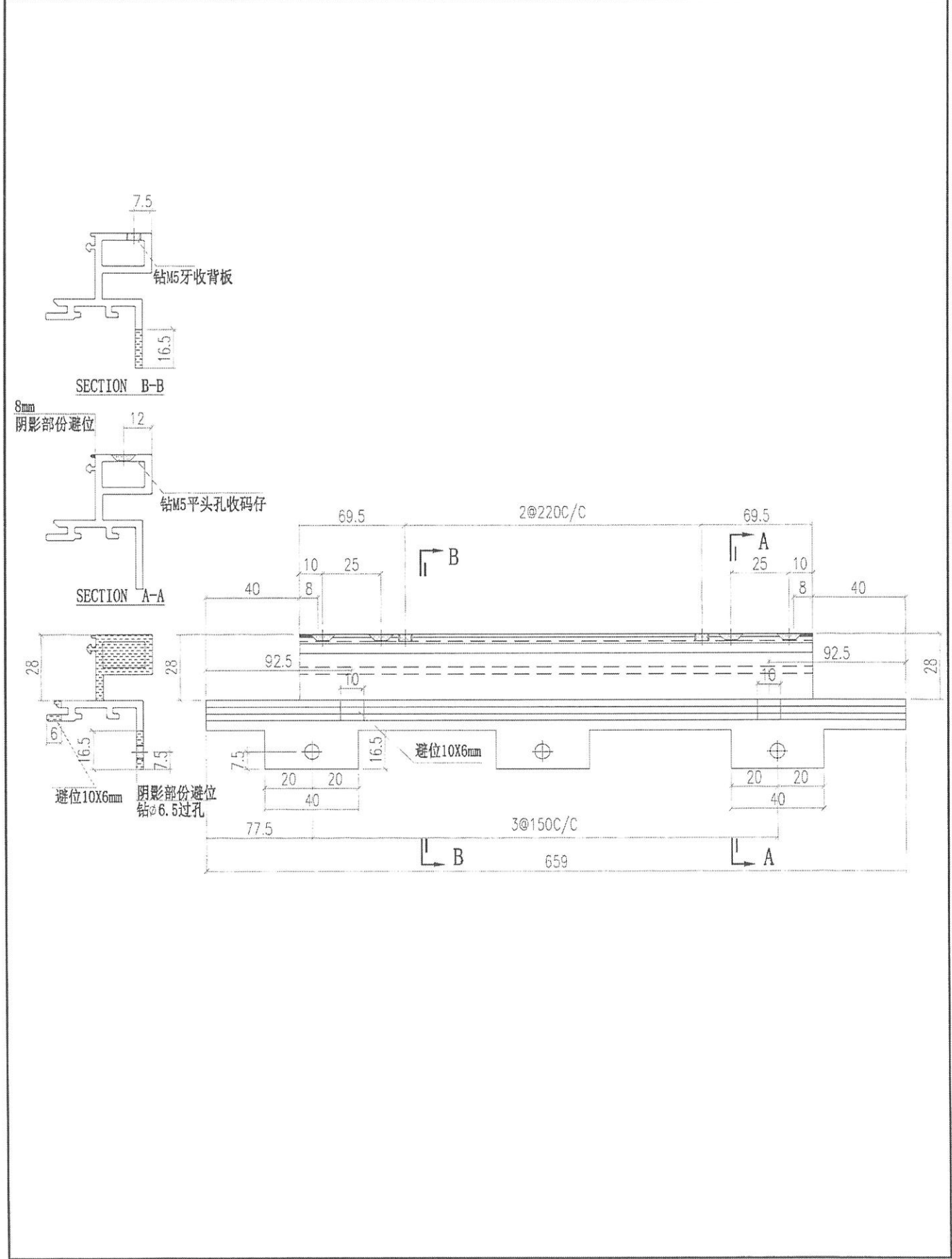

 美特鋁質有限公司 MIDI Aluminium Fabricator Ltd.				工程號	J856	類別		物料號	M1		
				地盘	天榮站	制圖	李傳鵬	2022-11-25	圖號	AC03-GS1	
修改		採用工廠	地盘	✓	图纸名称	铝料加工图	復核	練松文	2022-11-26	數量	-
日期		材料颜色	-		材料	AC03	批准	林仁安	2022-11-28	單件重量	- (KG)

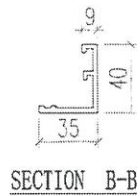
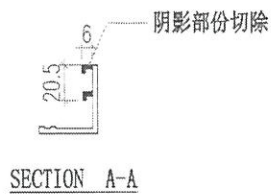
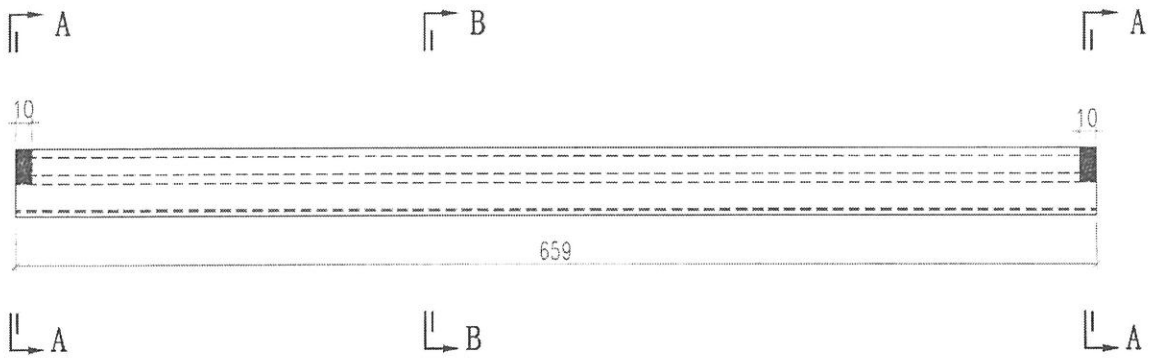

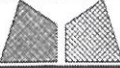
 美特鋁質有限公司 MIDI Aluminium Fabricator Ltd.			工程號 J856 地盘 天榮站	類別 制圖 李傳鵬 2022-11-26	物料號 M1 圖號 AC03-GS2
修改 日期	採用工廠 材料颜色 -UCT542919XL-3	地盘 ✓ 图纸名称 铝料加工图	復核 練松文 2022-11-27 批准 林仁安 2022-11-28	數量 - 單件重量 - (KG)	

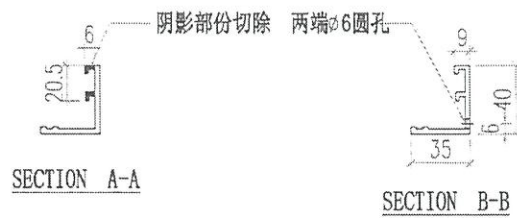
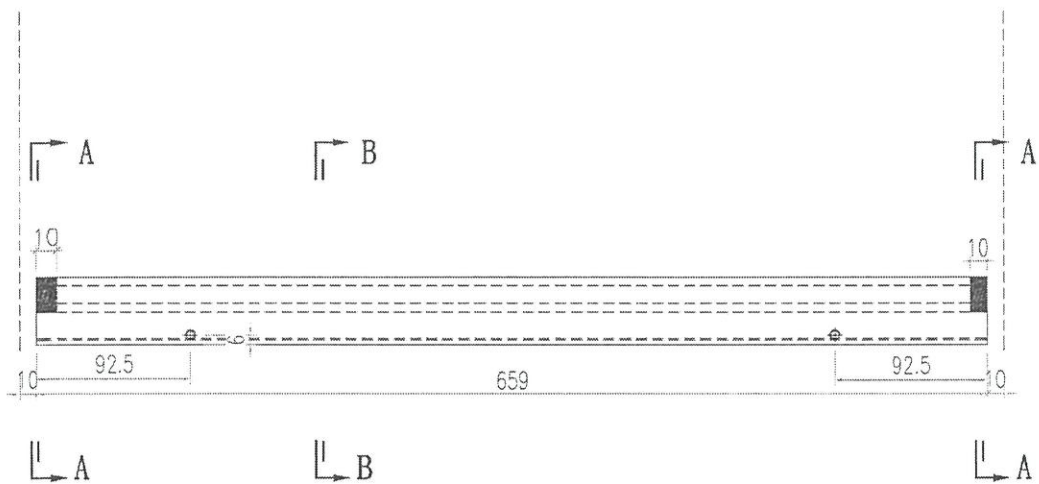

 美特鋁質有限公司 MIDI Aluminium Fabricator Ltd.			工程號	J856	類別		物料號	M1	
			地盘	天榮站	制圖	李傳鵬	2022-11-25	圖號	JS01-G01
修改		採用工廠	地盘	✓	图纸名称	铝料加工图	復核	練松文	2022-11-26
日期		材料颜色	-		材料	60*60*5铝角	批准	林仁安	2022-11-28
							數量	-	
							單件重量	-	(KG)

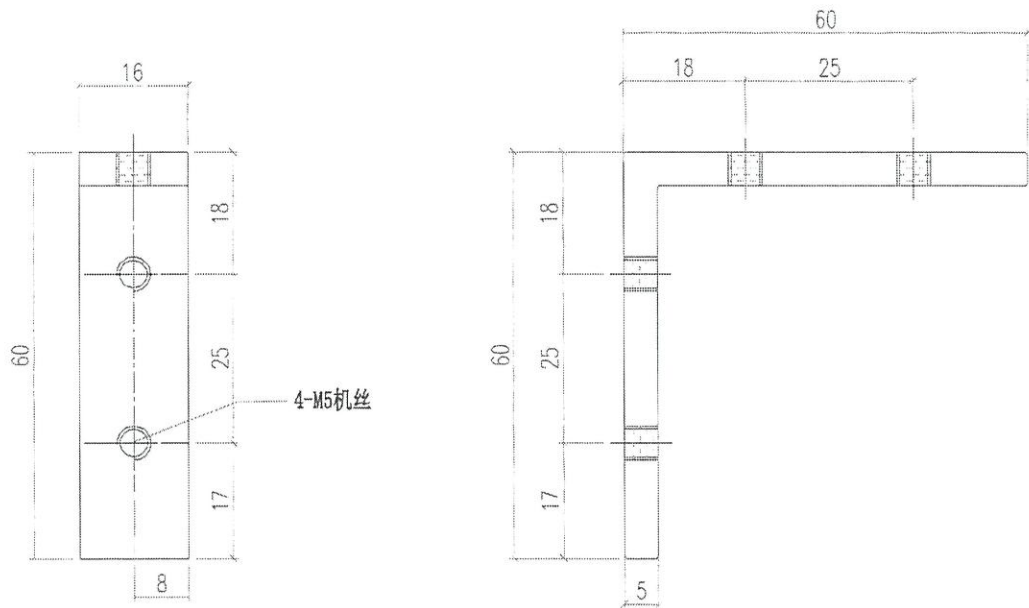

 美特铝质有限公司 MIDI Aluminium Fabricator Ltd.				工程號	J856	類別		物料號	M1	
				地盘	天榮站	制圖	李傳鵬	2022-10-19	圖號	GS-BP1
修改		採用工廠	✓ 地盘	图纸名称	背板加工图	復核	練松文	2022-10-19	數量	1
日期		材料颜色	待定	材料	3mm铝板	批准	林仁安	2022-10-19	單件重量	- (KG)

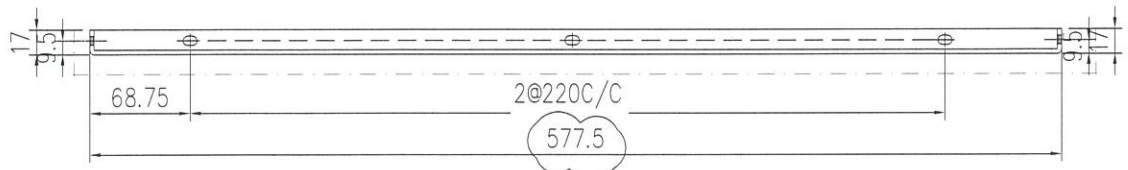
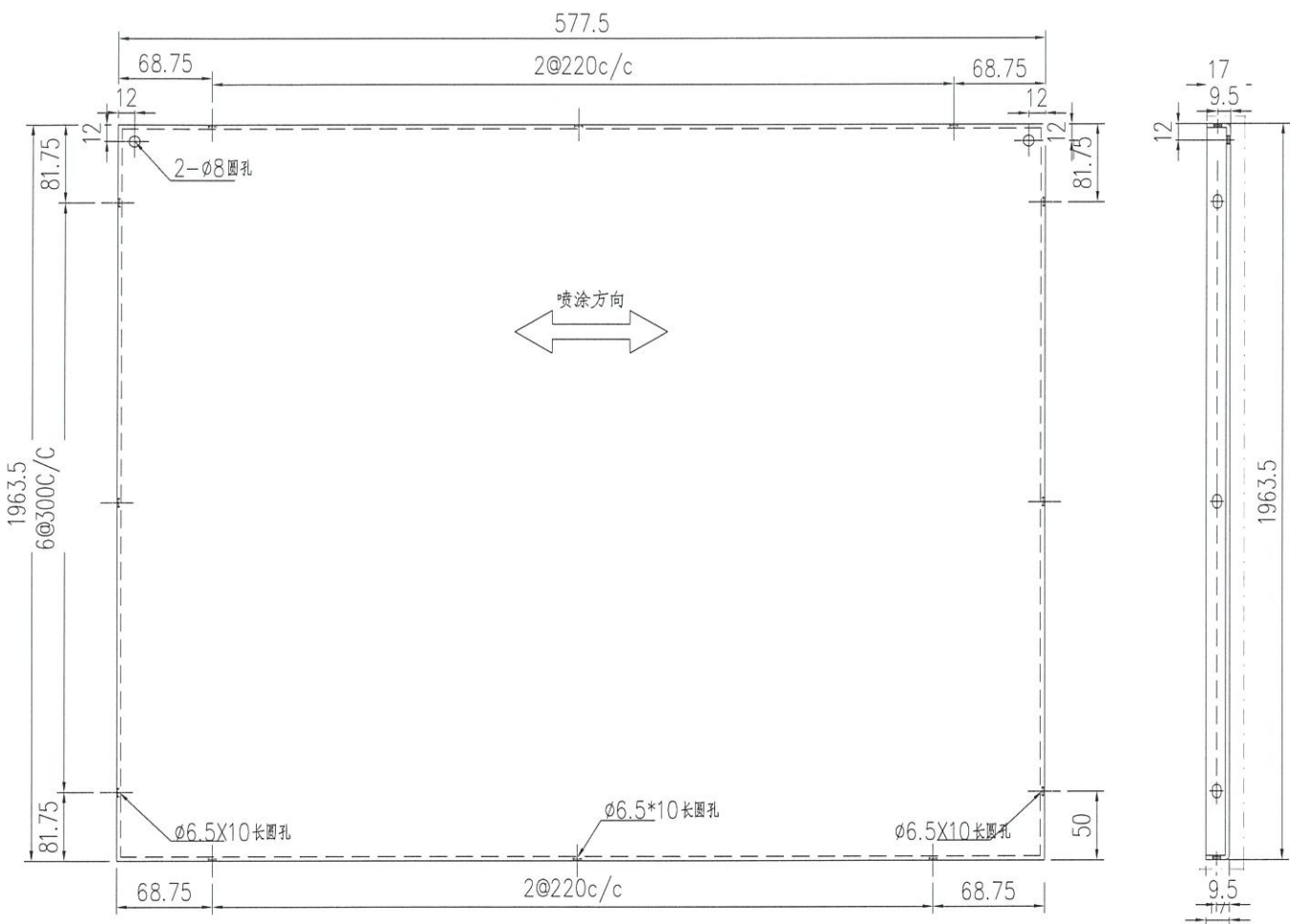

注意铝板外尺寸高与宽不要正公差
 铝板外尺寸高与宽已缩减了1.5mm

技术要求:

1. 铝面板厚度2mm, 材质等级为 3003-H14;
2. 表面氟碳喷涂(3涂)-----为喷涂面, 喷涂颜色号: 待定;
3. 铝板油漆要符合规范做附着测试(Pull out test);
4. 固定加强筋的铝种焊钉要符合规范做撞击测试(Impact test);
5. 铝板加工偏差要符合规范, 出厂要资检, 加工完成后做好膜纸保护和贴示加工编号.

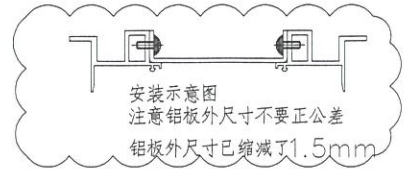

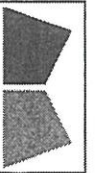

工程號:	J-856	計算:	劉燦	日期:	2022.11.15	送呈:	威哥
地盤名稱:	天榮站	核對:	徐詳坤	日期:	2022.11.15	副本:	鴻仔
項目類別:	T1座(塔樓屋頂)	批准:	林仁安	日期:	2022.11.15		
A/C Code:-	F 2023.07.21	數量:	1786	設計玻璃面積 (平方米)	1790.755		

序號	修改標示	顏色與名稱	厚度(mm)	玻璃尺寸		數量(塊)	面積(平方米)		備註			
				寬度(mm)	高度(mm)		單件	總面積	M01	M02	M03	
1		GL1-A01		614	840	269	0.516	138.739	見GL1-F01	70	91	108
2		GL1-A02		1321.5	2005	74	2.650	196.071	見GL1-F01	20	26	28
3		GL1-A03		1686.5	2005	74	3.381	250.226	見GL1-F01	20	26	28
4	修改尺寸	GL1-A04		1454	2005	37	2.915	107.865	見GL1-F01	10	13	14
5	修改尺寸	GL1-A08		1834	2005	2	3.677	7.354	見GL1-F01			2
6	B加數量	GL1-A09		1551.5	2005	5	3.111	15.554	見GL1-F01			4
7	修改尺寸	GL1-A10		849	840	4	0.713	2.853	見GL1-F01			4
8	修改尺寸	GL1-A12		1371.5	2005	3	2.750	8.250	見GL1-F01			4
9	B新增	GL1-A13		1934	2005	1	3.878	3.878	見GL1-F01			1
10		GL1-B01		614	1105	269	0.678	182.508	見GL1-F01	70	91	108
11	修改尺寸	GL1-B06		849	1105	4	0.938	3.753	見GL1-F01			4
12		GL1-C01		886	2005	37	1.776	65.728	見GL1-F02	10	13	14
13		GL1-C02		1811	2005	37	3.631	134.349	見GL1-F03	10	13	14
14	B新增	GL1-A100		1934	2005	1	3.878	3.878	見GL1-F01			1
15		GL3-A01		642.8	2005	74	1.289	95.372	見GL3-F01	20	26	28
16		GL3-A02	GL3: 10mm Heat Strengthen(GLASS CLADDING)	642.8	915	72	0.588	42.348	見GL3-F01	20	26	26
17		GL3-A03		642.8	570	2	0.366	0.733	見GL3-F01			2
18		GL1a-A11	GL1a: 8mm Heat Strengthen + 12AIR+12mm Tempered Glass(Vision)	32.00	2164	2	4.339	8.678	見GL1A-F01			2
19		GL4-A01		614	915	252	0.562	141.576	見GL4-F01	70	91	91
20		GL4-A02		1321.5	915	72	1.209	87.060	見GL4-F01	20	26	26
21		GL4-A03		1686.5	915	72	1.543	111.107	見GL4-F01	20	26	26
22	修改尺寸	GL4-A04		1454	915	36	1.330	47.895	見GL4-F01	10	13	13
23	修改尺寸	GL4-A08A		1834	565	2	1.036	2.072	見GL4-F01			2
24		GL4-A08		614	565	10	0.347	3.469	見GL4-F01			10
25	B加數量	GL4-A09		1551.5	565	5	0.877	4.383	見GL4-F01			4
26	修改尺寸	GL4-A10		849	565	4	0.480	1.919	見GL4-F01			4
27		GL4-A11		2164	565	2	1.223	2.445	見GL4-F01			2
28	修改尺寸	GL4-A12	GL4: 12mm Heat Strengthen Tempered Glass(SP ANDREI)	1371.5	565	3	0.775	2.325	見GL4-F01			4
29	B新增	GL4-A13		1934	565	1	1.093	1.093	見GL4-F01			1
30		GL4-AA01		614	570	7	0.350	2.450	見GL4-F01			7
31		GL4-AA02		1321.5	570	2	0.753	1.507	見GL4-F01			2



美特鋁質有限公司
MIDI Aluminium Fabricator Ltd.

工程號	J856	類別		物料號	-		
地盘	天榮站	制圖	劉燦	2022-10-18	圖號	GL3-F01	
修改	-	採用工廠	✓	復核	徐詳坤	2022-10-19	
日期	-	材料颜色		批准	林仁安	2022-10-19	
图纸名称	玻璃加工图	材料	GLASS	數量	-	單件重量	- (KG)

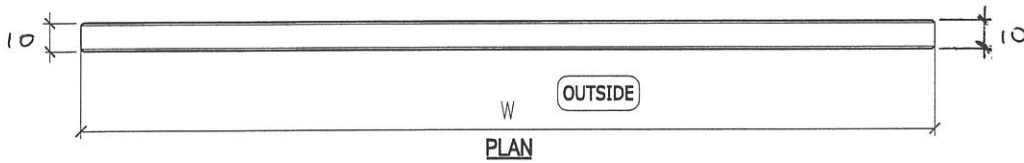
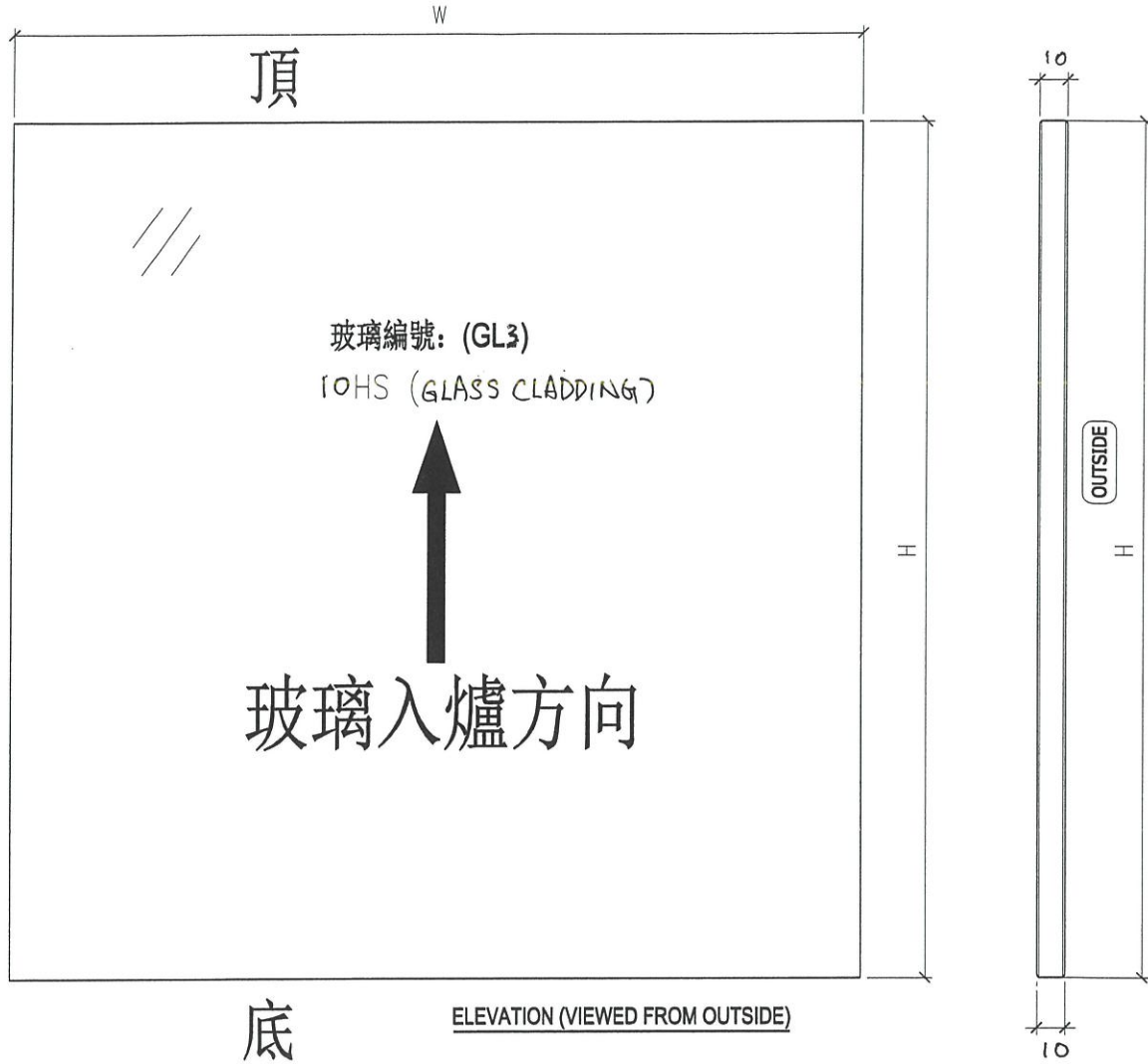

NOTES

1. ALL DIMENSION IN mm
2. ALL EDGE CHAMFER 1x1x45

