



工程指示 / 要求簡箋 ENGINEER INSTRUCTIONS(E.I.)

工程指示編號:	EI- 8940	修改版本:	-
	HK- 0433		
工程編號:	J 856	工程名稱:	天榮站
收件人:	Maggie/生統/謝永林	發件人:	Charmant
工程項目:	T1 45-46/隔音窗補加鐵料	日期:	15/05/2025

<input checked="" type="checkbox"/> 原合約工程包	<input type="checkbox"/> 原合約工程加 / 減賬 QT-	<input type="checkbox"/> 新工程報價 QT-
--	--	------------------------------------

信件批核號碼/圖紙參考編號:	批核模具圖紙編號:
客戶指示附件:	管理內部批簽署:

<input type="checkbox"/> 初步鋁料 B.M.	<input type="checkbox"/> 加工拆圖, 然後生產	<input type="checkbox"/> 尺寸表
<input type="checkbox"/> 正式鋁料 B.M.	<input type="checkbox"/> 技術上資料/指示	<input type="checkbox"/> 報價
<input type="checkbox"/> 配件 B.M.	<input type="checkbox"/> 樣辦或貨品說明書	<input type="checkbox"/> 分判合約
<input type="checkbox"/> 其他:		

內容:
在T1, 45/F及46/F 現場發現與設計圖不同(原設計錯誤, 沒留意45及46樓層高度和標準層不同)
現需補加鐵料, 才能安裝隔音吊趟 (共9幅隔音吊趟受影響)

附加工及位置圖

完成上列要求日期: 29/05/2025

國內

<input type="checkbox"/> 生產技術總監	<input type="checkbox"/> 連附件	<input type="checkbox"/> 技術部	<input type="checkbox"/> 連附件	<input type="checkbox"/> 生產部	<input type="checkbox"/> 連附件
<input type="checkbox"/> 採購部	<input type="checkbox"/> 連附件	<input checked="" type="checkbox"/> 生產統籌部	<input checked="" type="checkbox"/> 連附件	<input type="checkbox"/> 報關組	<input type="checkbox"/> 連附件
<input type="checkbox"/> 質檢部	<input type="checkbox"/> 連附件	<input type="checkbox"/> 會計部	<input type="checkbox"/> 連附件	<input type="checkbox"/> 機械設計部	<input type="checkbox"/> 連附件
<input type="checkbox"/> 香港辦	<input type="checkbox"/> 連附件	<input type="checkbox"/> 其他:			

香港

<input type="checkbox"/> 行政部	<input type="checkbox"/> 連附件	<input type="checkbox"/> 會計部	<input type="checkbox"/> 連附件	<input type="checkbox"/> 統籌部	<input type="checkbox"/> 連附件	<input type="checkbox"/> 工程部	<input type="checkbox"/> 連附件
<input checked="" type="checkbox"/> 採購部	<input checked="" type="checkbox"/> 連附件	<input type="checkbox"/> QS部	<input type="checkbox"/> 連附件	<input checked="" type="checkbox"/> 地盤管理	<input checked="" type="checkbox"/> 連附件	<input type="checkbox"/> 維修部	<input type="checkbox"/> 連附件

*發件人簽署: Charmant Fok	*組別成員批核簽署:
傳遞編號:	項目經理簽署:

T1 45/F A8-LIV AW-A-05a用	數量：4件
T1 45/F B6-LIV AW-A-05a用	數量：4件
T1 45/F A5-LIV AW-A-05a用	數量：4件
T1 45/F B5-LIV AW-A-05用	數量：4件
T1 45/F A7-LIV AW-A-05a用	數量：4件
共：16件	

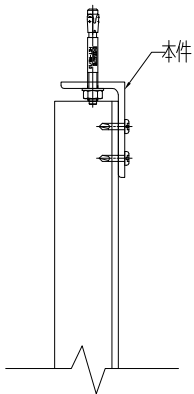
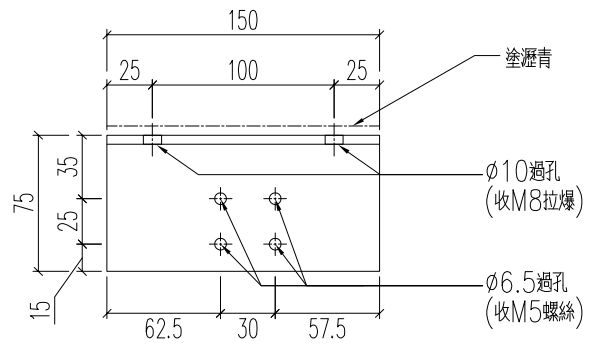
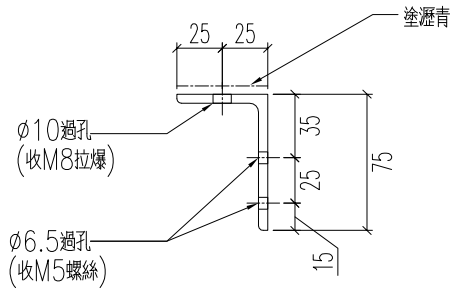

名稱	鐵件加工圖	制圖	Charmant	2025.05.14	修改			
材料	75X50X5mm鐵角	復核			日期			
顏色	熱浸鋅	批准			圖號	J856-FU-CK01		

T1 46/F B6-LIV AW-A-05a用	數量：4件
T1 46/F A5-LIV AW-A-05a用	數量：4件
T1 46/F B5-LIV AW-A-05用	數量：4件
共：12件	

工程號	J856	地盤	天榮站
-----	------	----	-----

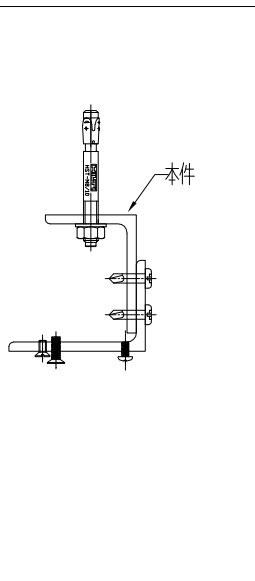
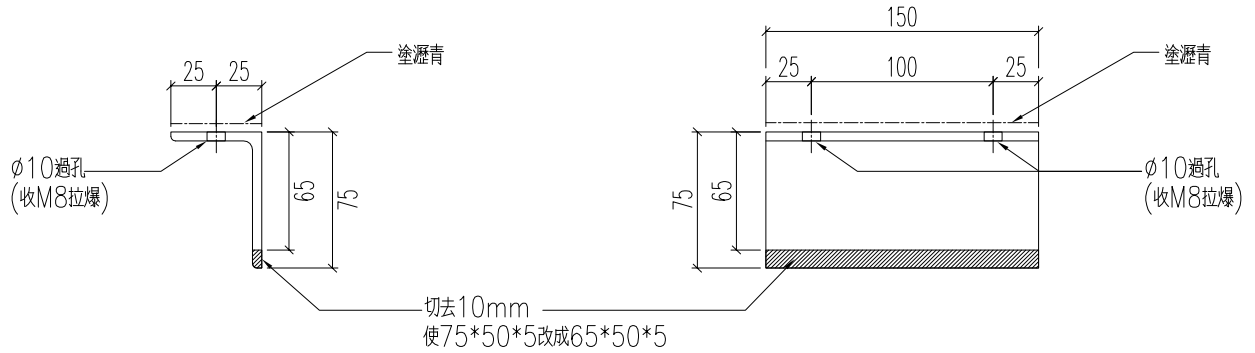

名稱	鐵件加工圖	制圖	Charmant	2025.05.14	修改			
材料	75X50X5mm鐵角	復核			日期			
顏色	熱浸鋅	批准			圖號	J856-FU-CK01a		

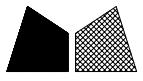

工程號 J856 地盤 天榮站

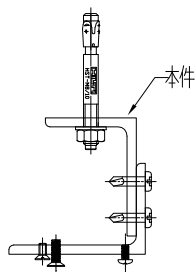
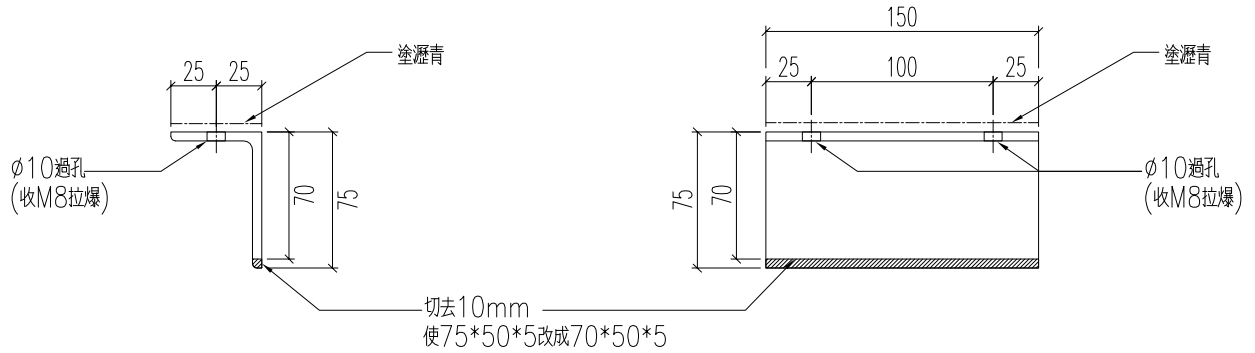

名稱	鐵件加工圖	制圖	Charmant	2025.05.14	修改			
材料	75X50X5mm鐵角	復核			日期			
顏色	熱浸鋅	批准			圖號	J856-FU-CK01b		

工程號	J856	地盤	天榮站
-----	------	----	-----

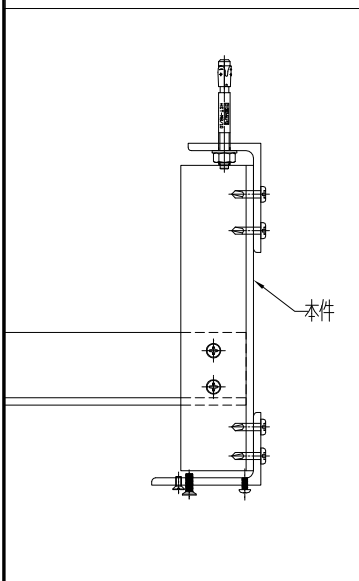
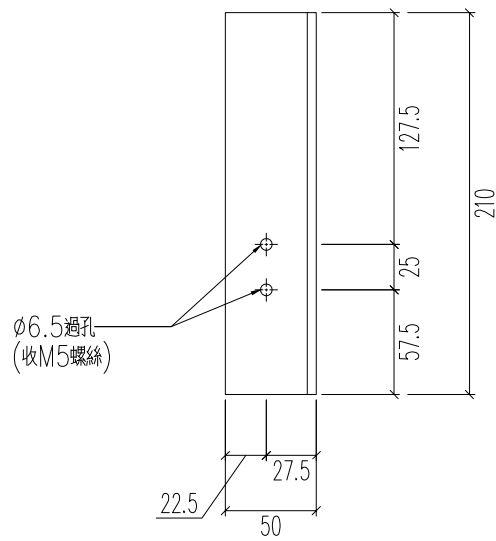
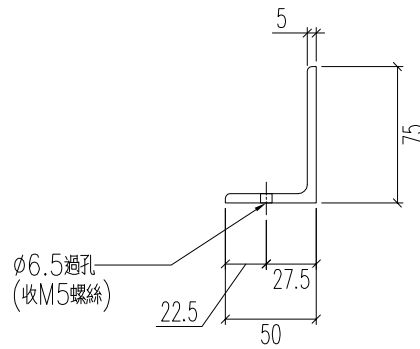

名稱	鐵件加工圖	制圖	Charmant	2025.05.14	修改			
材料	75X50X5mm鐵角	復核			日期			
顏色	熱浸鋅	批准			圖號	J856-FU-CK02		

T1 45/F B6-LIV AW-A-05a用	數量：4件
T1 45/F A5-LIV AW-A-05a用	數量：4件
T1 45/F B5-LIV AW-A-05用	數量：4件
共：12件	

工程號	J856	地盤	天榮站
-----	------	----	-----

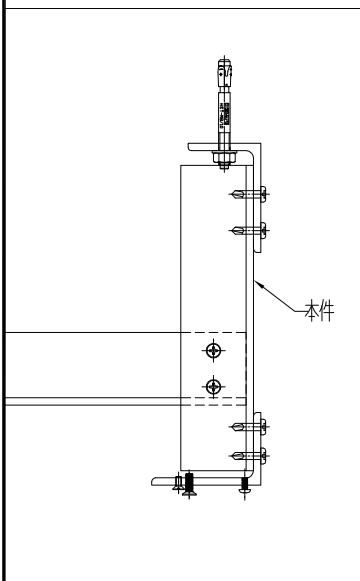
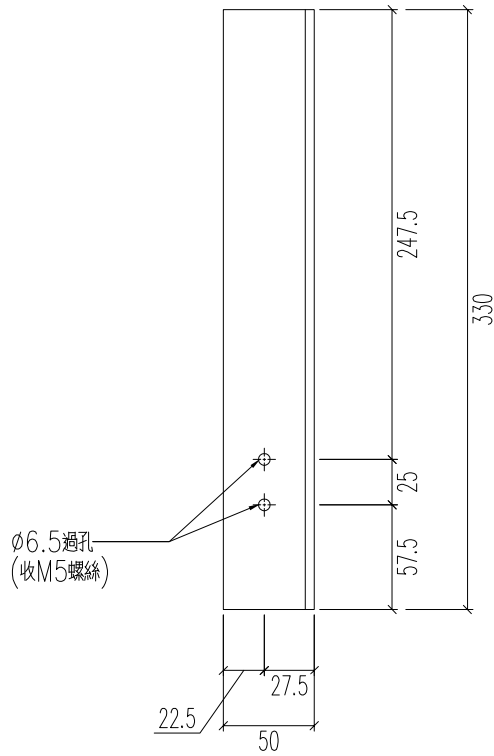
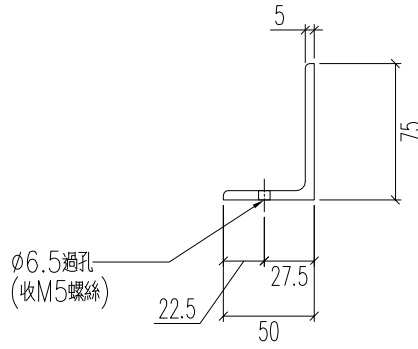

名稱	鐵件加工圖	制圖	Charmant	2025.05.14	修改			
材料	75X50X5mm鐵角	復核			日期			
顏色	熱浸鋅	批准			圖號	J856-FU-CK02a		

工程號	J856	地盤	天榮站
-----	------	----	-----

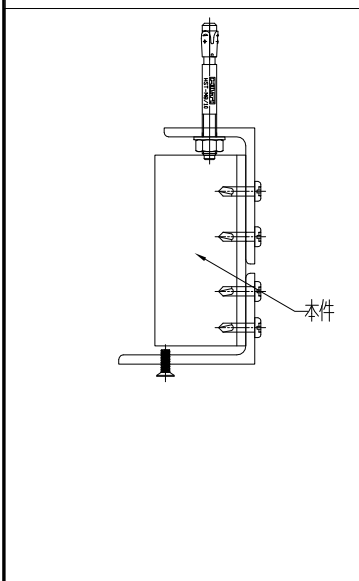
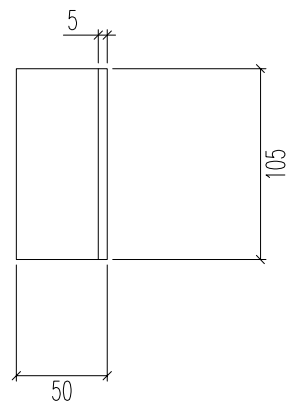
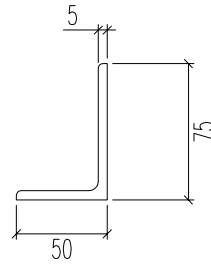

名稱	鐵件加工圖	制圖	Charmant	2025.05.14	修改			
材料	75X50X5mm鐵角	復核			日期			
顏色	熱浸鋅	批准			圖號	J856-FU-CK02b		



美特鋁質 有限公司
MIDI Aluminium Fabricator Ltd.

工程號	J856	地盤	天榮站
-----	------	----	-----

T1 45/F A8-LIV AW-A-05a用	數量: 2件
T1 45/F B6-LIV AW-A-05a用	數量: 2件
T1 45/F A5-LIV AW-A-05a用	數量: 2件
T1 45/F B5-LIV AW-A-05用	數量: 2件
共: 8件	

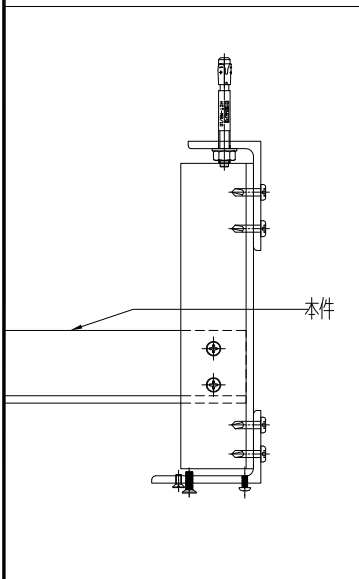
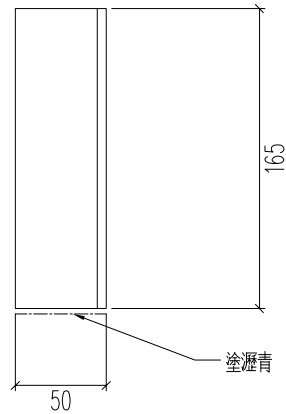
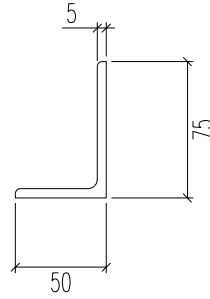

名稱	鐵件加工圖	制圖	Charmant	2025.05.14	修改			
材料	75X50X5mm鐵角	復核			日期			
顏色	熱浸鋅	批准			圖號	J856-FU-CK03		

美特鋁質 有限公司
 MIDI Aluminium Fabricator Ltd.

長度:
2535

T1 45/F A8-LIV AW-A-05a用 數量: 1件

工程號 J856 地盤 天榮站

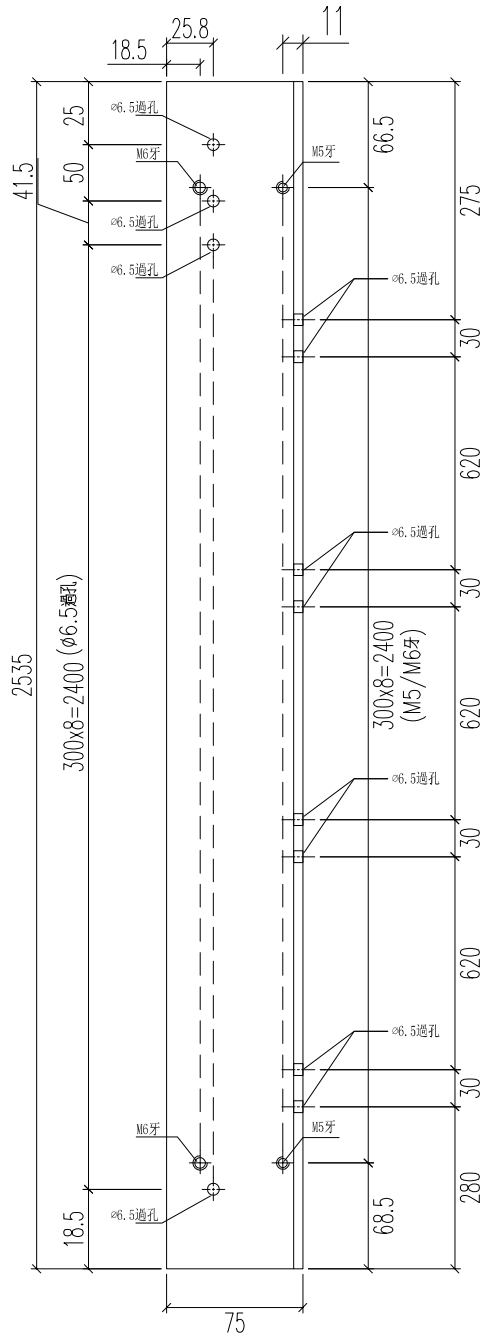
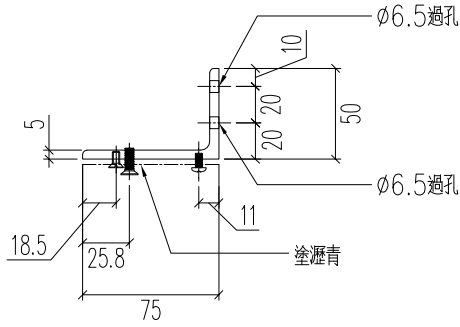
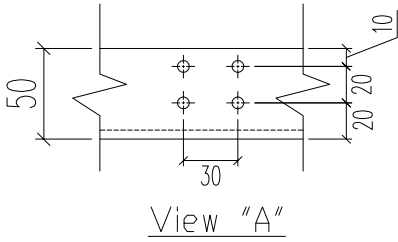

右 從內看

A

左 從內看

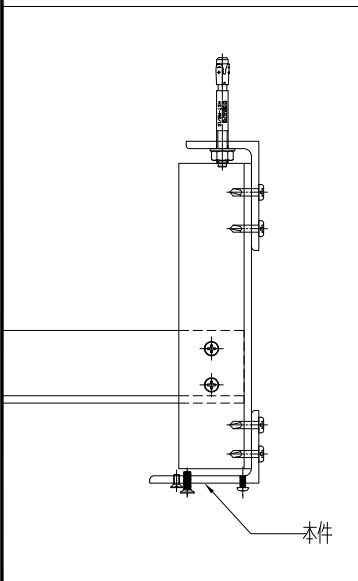

名稱	鐵件加工圖	制圖	Charmant	2025.05.14	修改		
材料	75X50X5mm鐵角	復核			日期		
顏色	熱浸鋅	批准			圖號	J856-FU-CK04	

美特鋁質 有限公司
MIDI Aluminium Fabricator Ltd.

工程號: J856 地盤: 天榮站

長度:
2435

T1 45/F B6-LIV AW-A-05a用	數量: 1件
T1 45/F A5-LIV AW-A-05a用	數量: 1件
T1 46/F B6-LIV AW-A-05a用	數量: 1件
T1 46/F A5-LIV AW-A-05a用	數量: 1件
T1 45/F A7-LIV AW-A-05a用	數量: 1件
共: 5件	

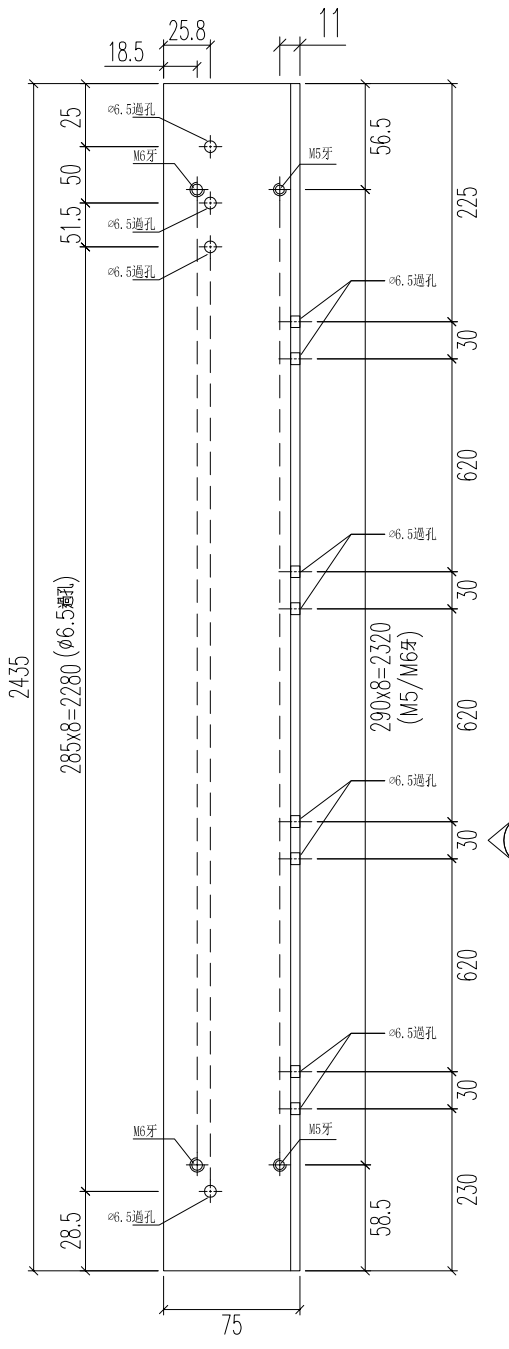
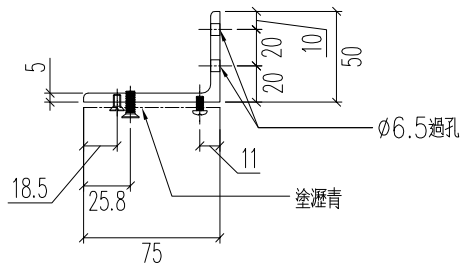
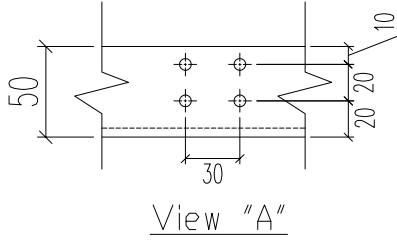

(右) 從內看

(左) 從內看

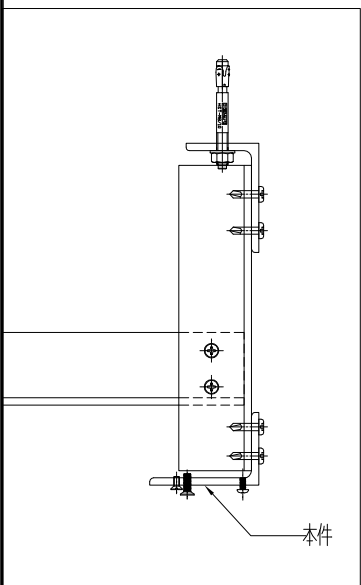

名稱	鐵件加工圖	制圖	Charmant	2025.05.14	修改			
材料	75X50X5mm鐵角	復核			日期			
顏色	熱浸鋅	批准			圖號	J856-FU-CK05		

美特鋁質 有限公司
 MIDI Aluminium Fabricator Ltd.

工程號 J856 地盤 天榮站

長度:
1957

T1 45/F B5-LIV AW-A-05用	數量: 1件
T1 46/F B5-LIV AW-A-05用	數量: 1件
T1 45/F A6-LIV AW-A-05用	數量: 1件
共: 3件	

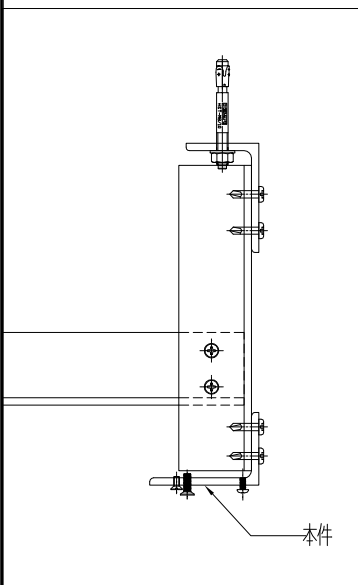
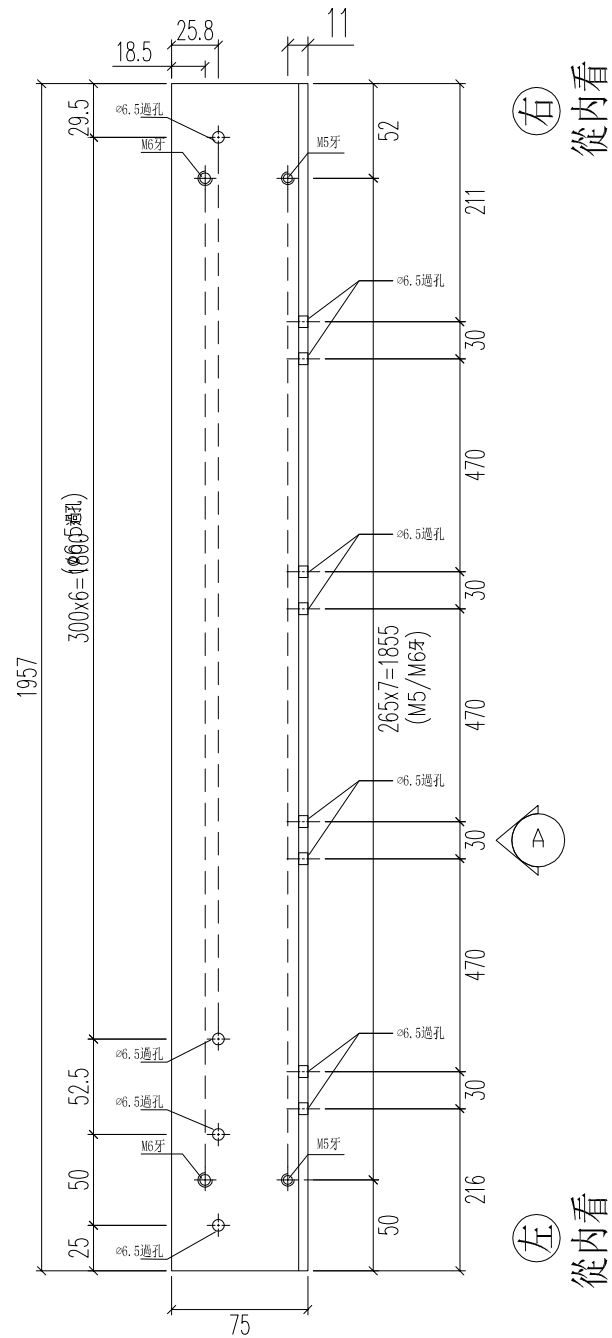
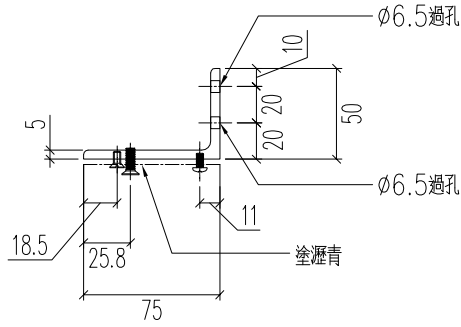
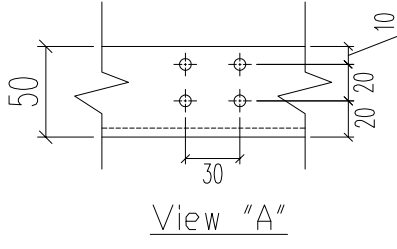

名稱	鐵件加工圖	制圖	Charmant	2025.05.14	修改		
材料	75X50X5mm鐵角	復核			日期		
顏色	熱浸鋅	批准			圖號	J856-FU-CK06	

位置圖

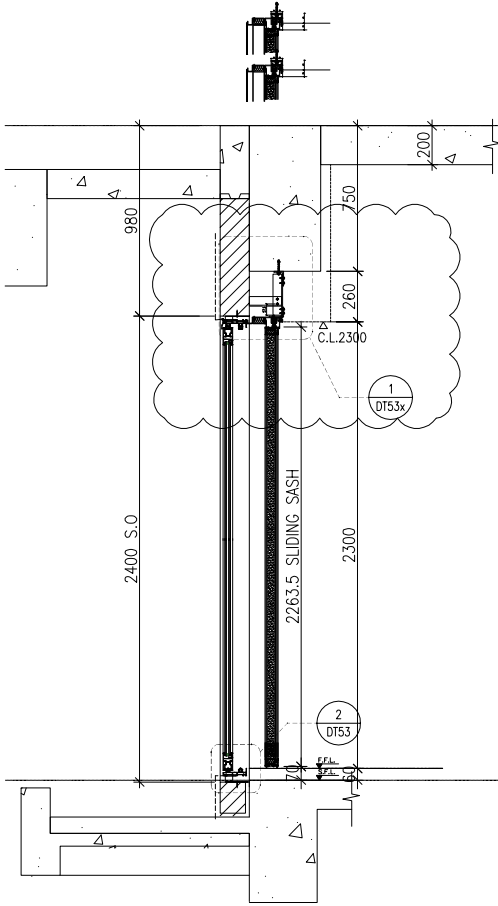

X
-
PART SECTION

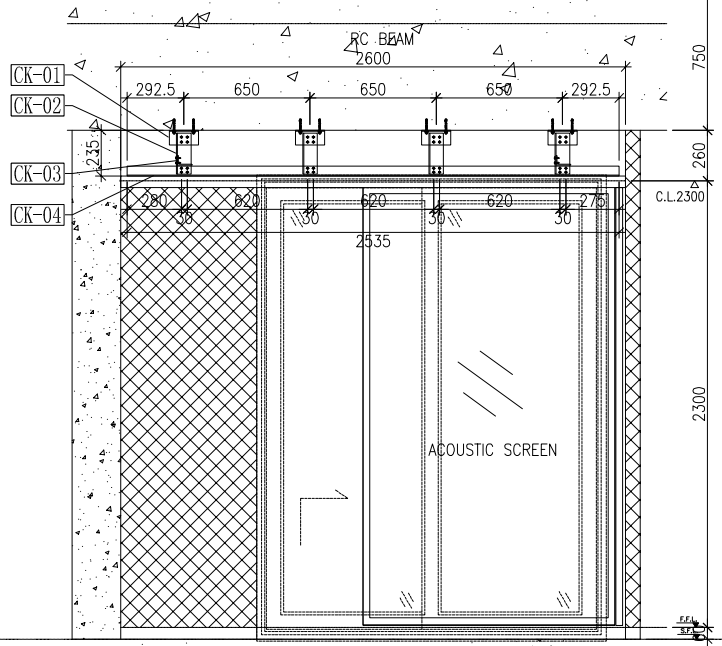

ELEVATION
VIEW FROM INSIDE

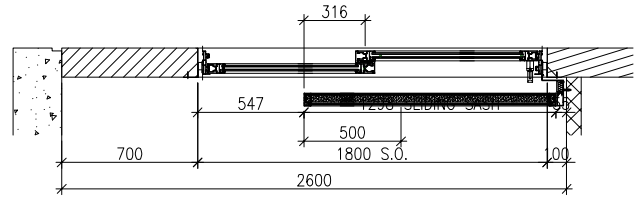

45 / F A8

LIV

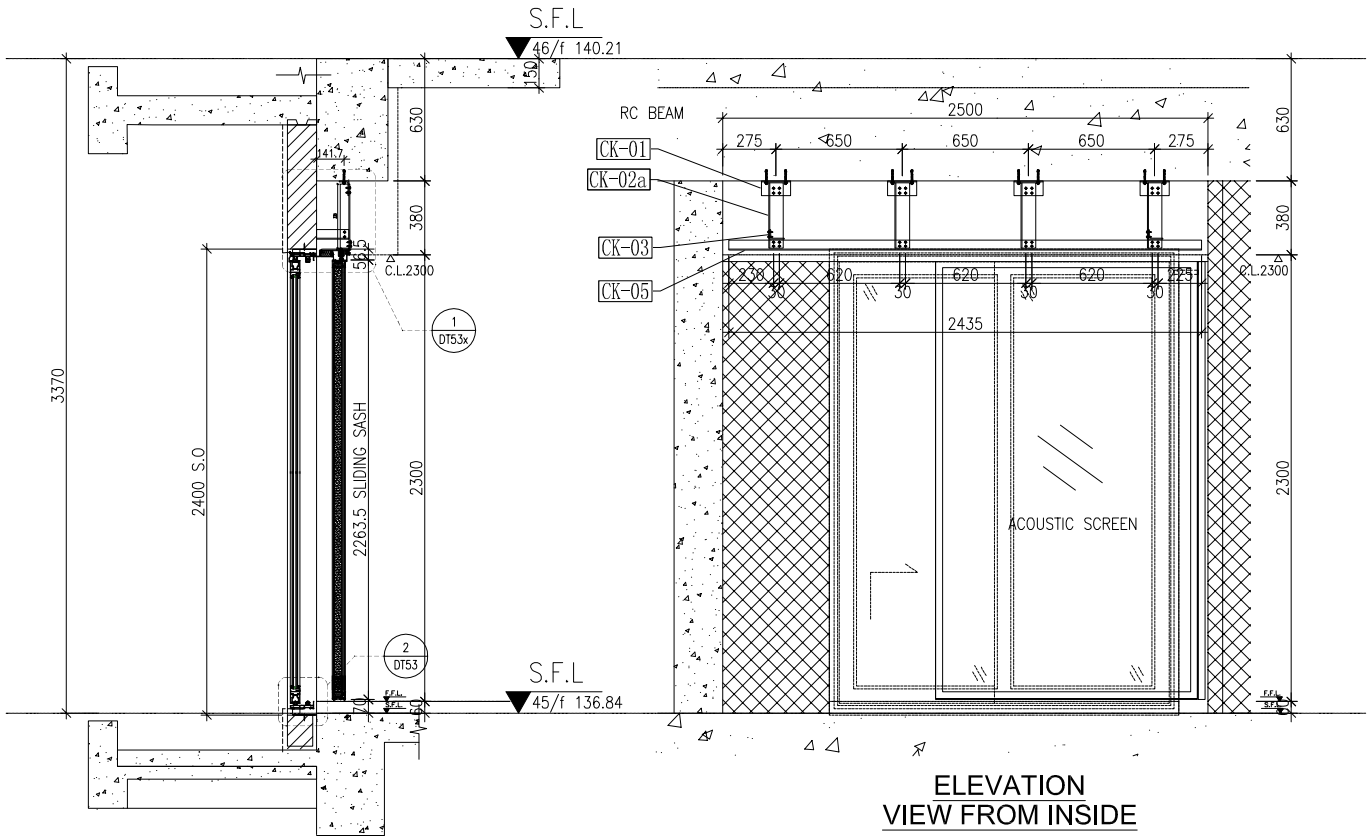

X PART SECTION

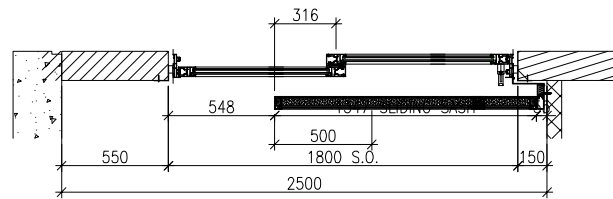

45 / F A5 B6

LIV

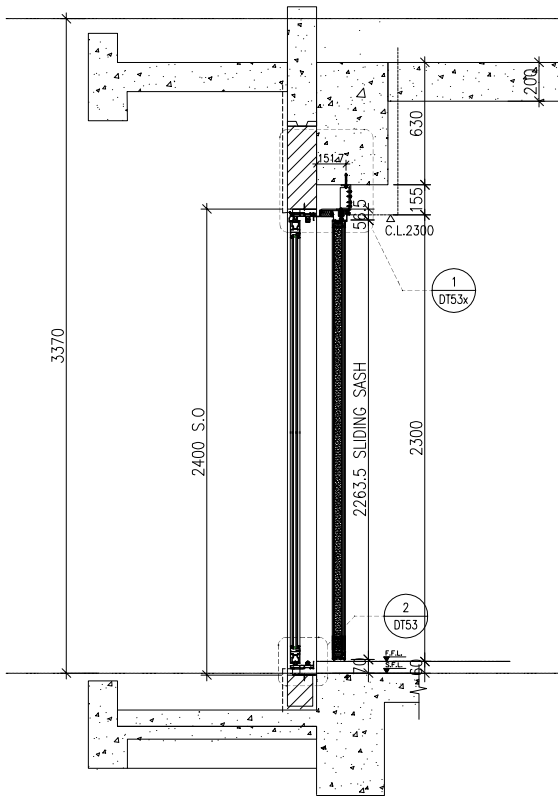

X
—
PART SECTION

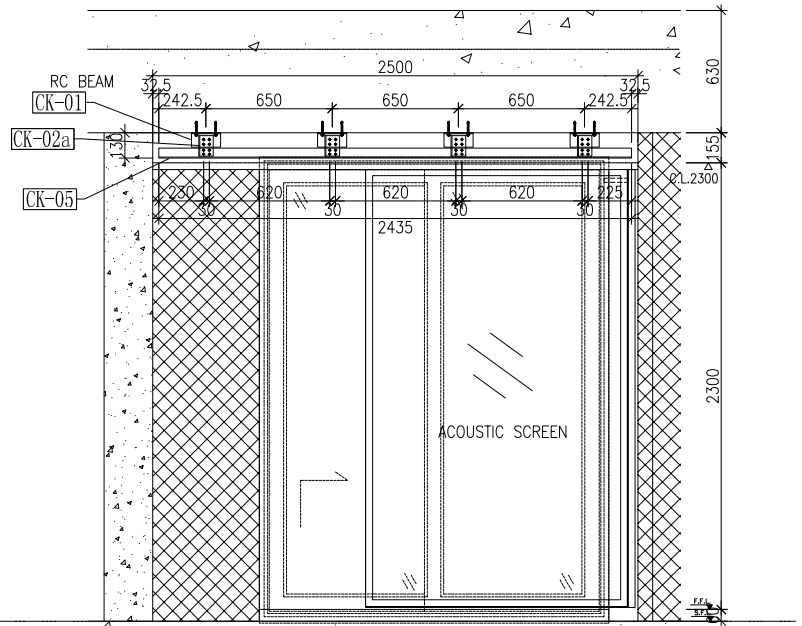

ELEVATION
VIEW FROM INSIDE

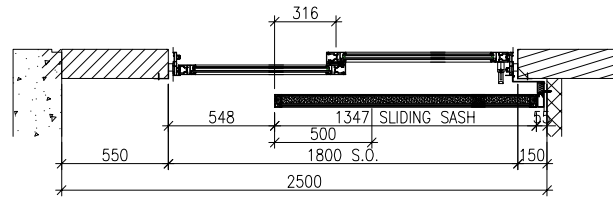

45 / F A7 LIV

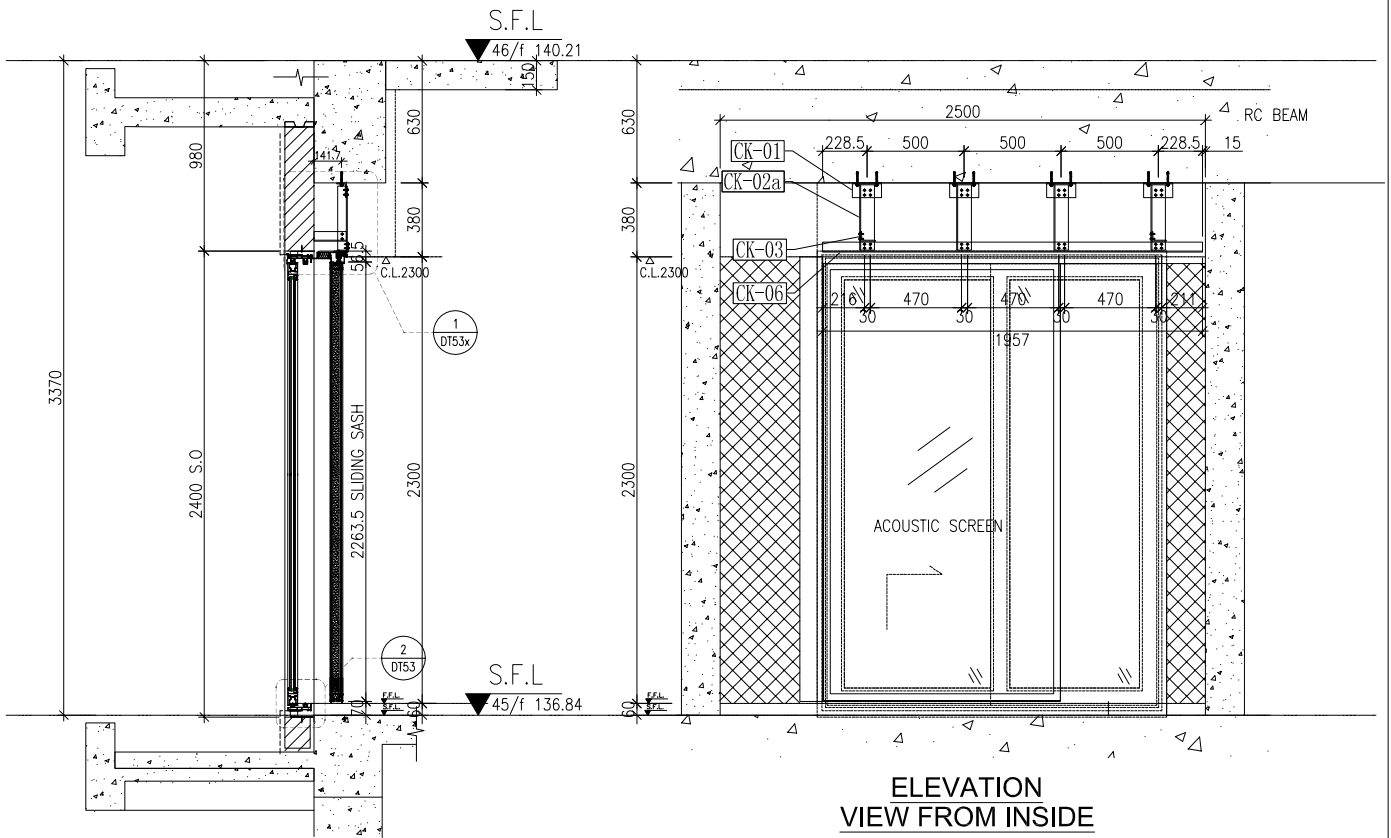

ELEVATION
VIEW FROM INSIDE

X
—
PART SECTION

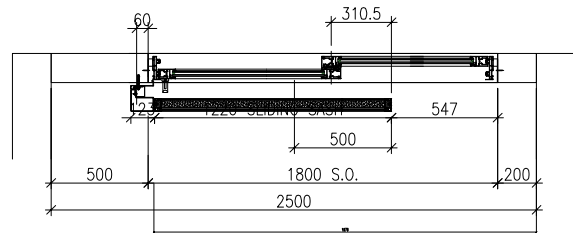

45 / F B5 LIV

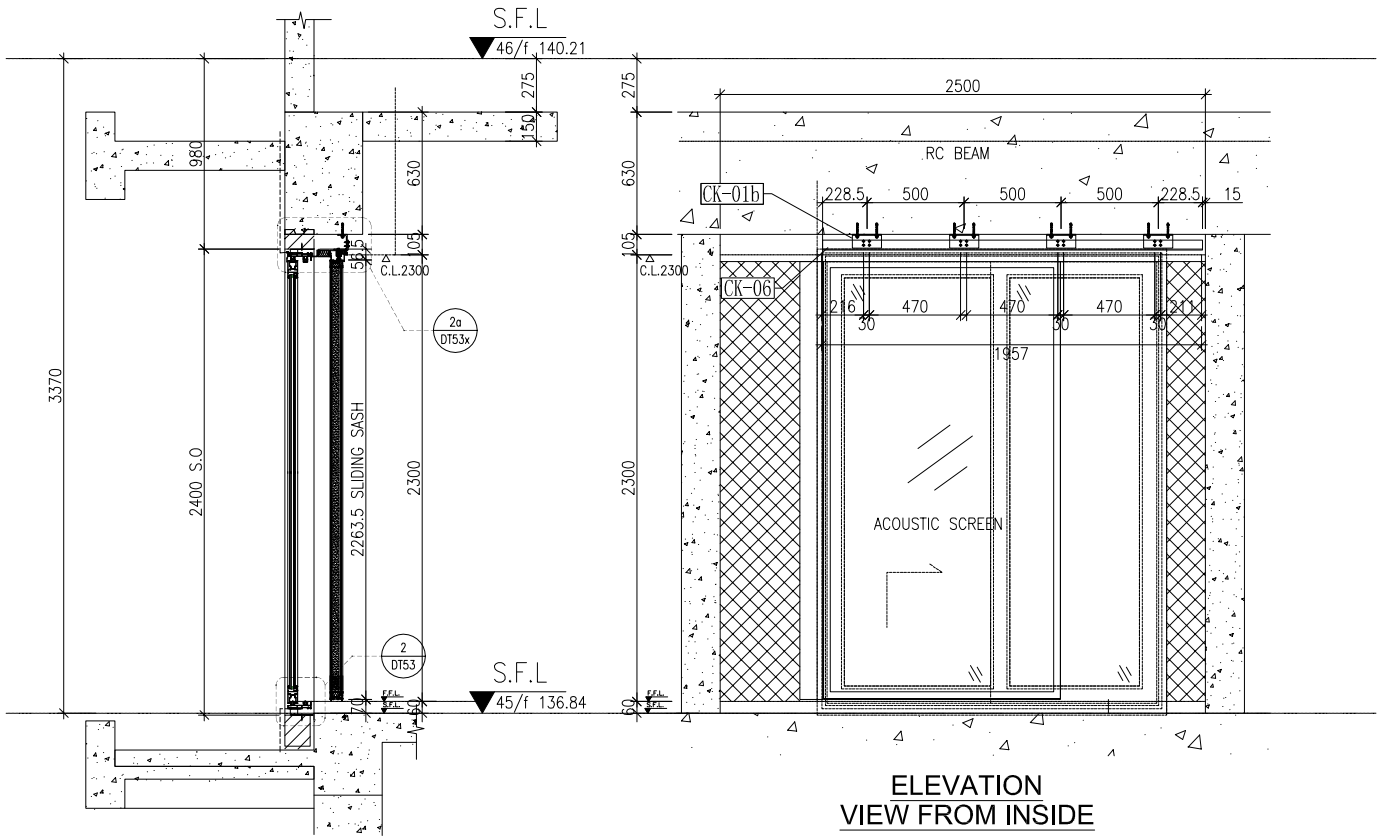

X
—
PART SECTION

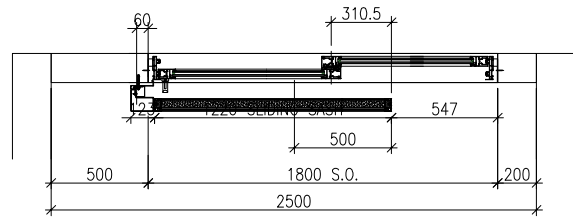

45 / F A6 LIV

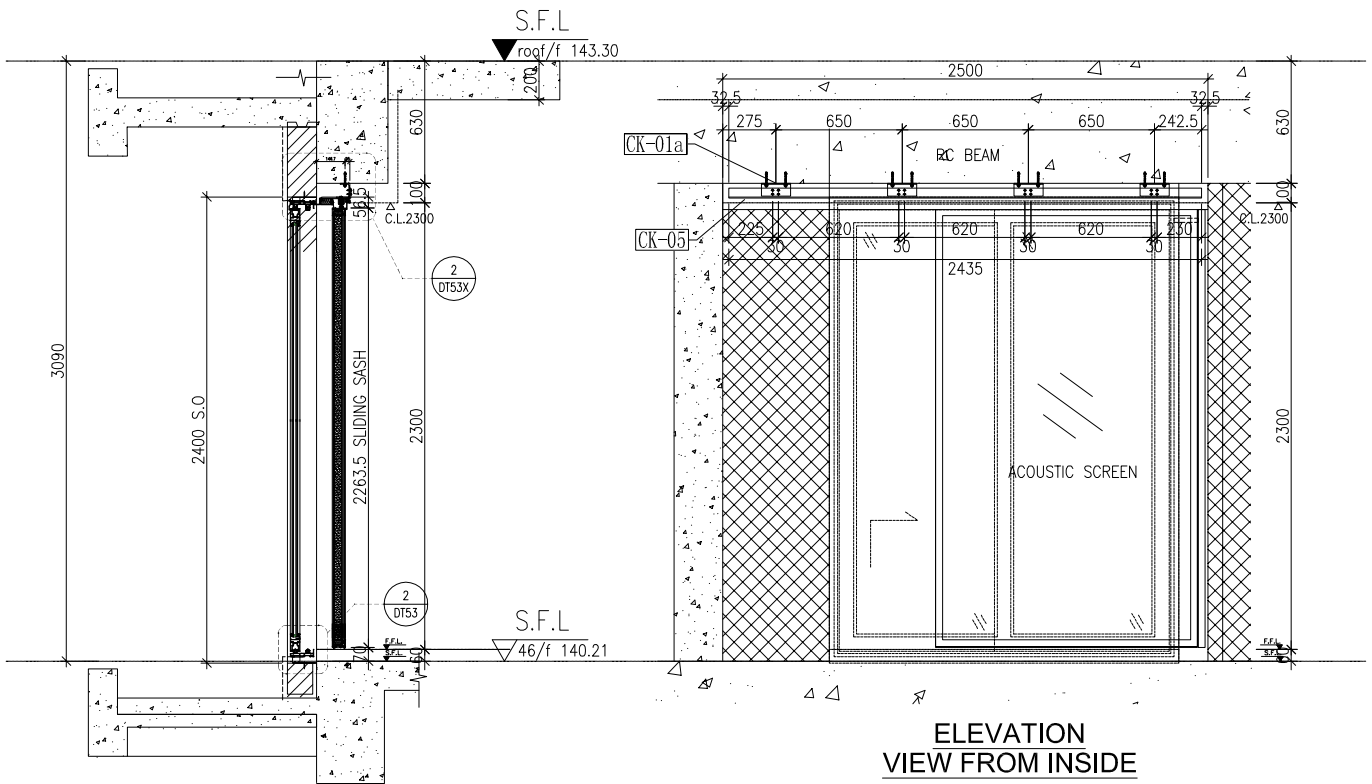

X PART SECTION

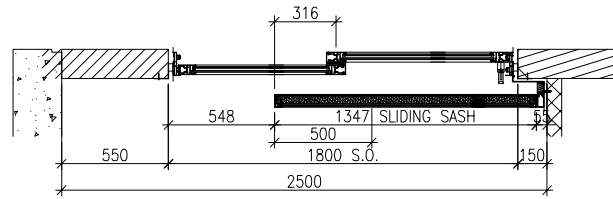

46 / F A5 B6

LIV

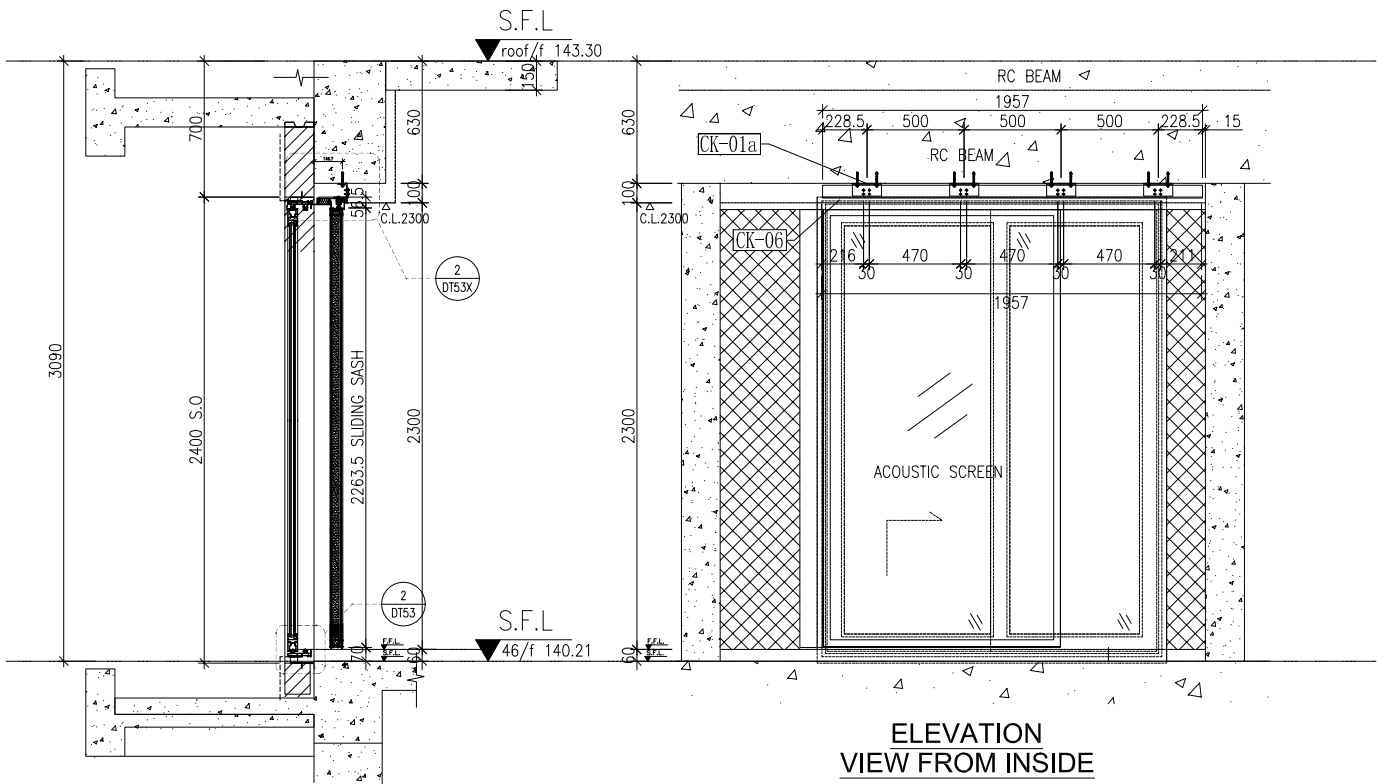

X
—
PART SECTION

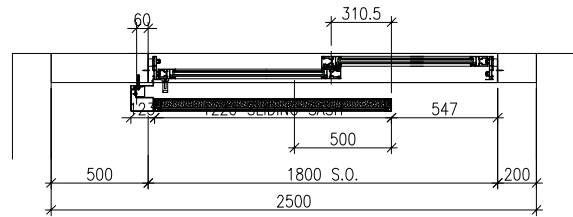

46 / F B5 LIV