



工程指示 / 要求簡箋 ENGINEER INSTRUCTIONS(E.I.)

工程指示編號:	EI- 8902	修改版本:	-
	HK- 0354		
工程編號:	J 856	工程名稱:	天榮站
收件人:	生統/林仁安	發件人:	Charmant
工程項目:	T1 46F Defect (3) 補鋁板	日期:	24/04/2025

<input checked="" type="checkbox"/> 原合約工程包	<input type="checkbox"/> 原合約工程加 / 減賬 QT-	<input type="checkbox"/> 新工程報價 QT-
--	--	------------------------------------

信件批核號碼/圖紙參考編號:	批核模具圖紙編號:
客戶指示附件:	管理內部批簽署:

<input type="checkbox"/> 初步鋁料 B.M.	<input type="checkbox"/> 加工拆圖, 然後生產	<input type="checkbox"/> 尺寸表
<input type="checkbox"/> 正式鋁料 B.M.	<input type="checkbox"/> 技術上資料/指示	<input type="checkbox"/> 報價
<input type="checkbox"/> 配件 B.M.	<input type="checkbox"/> 樣辦或貨品說明書	<input type="checkbox"/> 分判合約
<input type="checkbox"/> 其他:		

內容:

T1 46/F 幕牆鋁板時發現鋁板尺吋有問題, 需補做鋁板更換:

a) J856-T1-LB34D :1件

b) J-856-PE-61 :1件

c) J865-T1-CV1 :1件 (此件是新增的, 因為在T1-SU-CW4 和 AW106的連接位置有缺口)

共3件, 附加工圖

完成上列要求日期: 19/05/2025

國內

<input type="checkbox"/> 生產技術總監	<input type="checkbox"/> 連附件	<input type="checkbox"/> 技術部	<input type="checkbox"/> 連附件	<input type="checkbox"/> 生產部	<input type="checkbox"/> 連附件
<input type="checkbox"/> 採購部	<input type="checkbox"/> 連附件	<input checked="" type="checkbox"/> 生產統籌部	<input checked="" type="checkbox"/> 連附件	<input type="checkbox"/> 報關組	<input type="checkbox"/> 連附件
<input type="checkbox"/> 質檢部	<input type="checkbox"/> 連附件	<input type="checkbox"/> 會計部	<input type="checkbox"/> 連附件	<input type="checkbox"/> 機械設計部	<input type="checkbox"/> 連附件
<input type="checkbox"/> 香港辦	<input type="checkbox"/> 連附件	<input type="checkbox"/> 其他:			

香港

<input type="checkbox"/> 行政部	<input type="checkbox"/> 連附件	<input type="checkbox"/> 會計部	<input type="checkbox"/> 連附件	<input type="checkbox"/> 統籌部	<input type="checkbox"/> 連附件	<input type="checkbox"/> 工程部	<input type="checkbox"/> 連附件
<input type="checkbox"/> 採購部	<input type="checkbox"/> 連附件	<input type="checkbox"/> QS部	<input type="checkbox"/> 連附件	<input checked="" type="checkbox"/> 地盤管理	<input checked="" type="checkbox"/> 連附件	<input type="checkbox"/> 維修部	<input type="checkbox"/> 連附件

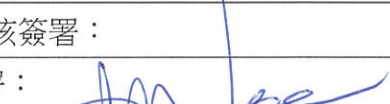
*發件人簽署: Charmant Fok	*組別成員批核簽署:
傳遞編號:	項目經理簽署: 

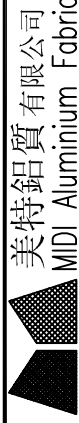

美特鋁質有限公司
MIDI Aluminium Fabricator Ltd.

工程號 J856
地盘 天榮站
图纸名称 面板组装图
材料 3mm铝板

類別 制圖 李傳鵬
復核 練松文
批准 林仁安

物料號 MP1
圖號 J-856-PF-61
數量 1

日期 -
材料颜色 UCT309119XLB-3 銀
採用工廠 ✓ 地盘
修改 B

修改(日): Charmant Fok 2025/01/24

技术要求:

1. 铝面板厚度3mm, 材质等级为 3003-H14;
2. 表面氟碳喷涂(3涂)“-----”为喷涂面, 喷涂颜色号: 待定;
3. 铝板油漆要符合规范做附着测试(Pull out test);
4. 固定加强筋的铝种焊钉要符合规范做撞击测试(Impact test);
5. 铝板加工偏差要符合规范, 出厂要资检, 加工完成后做好膜纸保护和贴示加工编号.

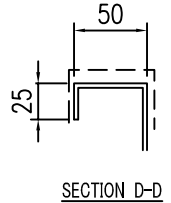
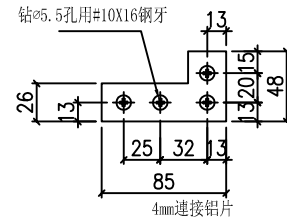
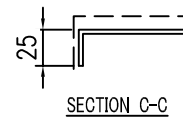
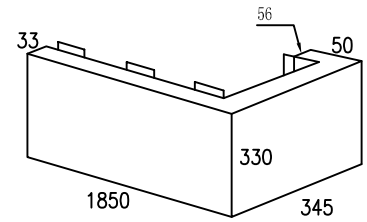
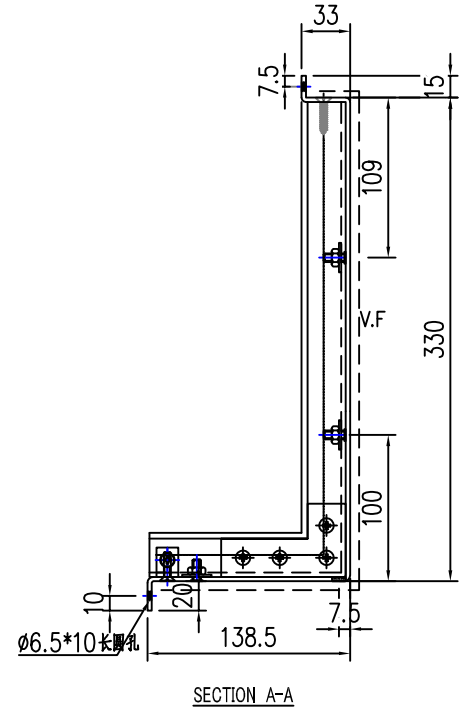
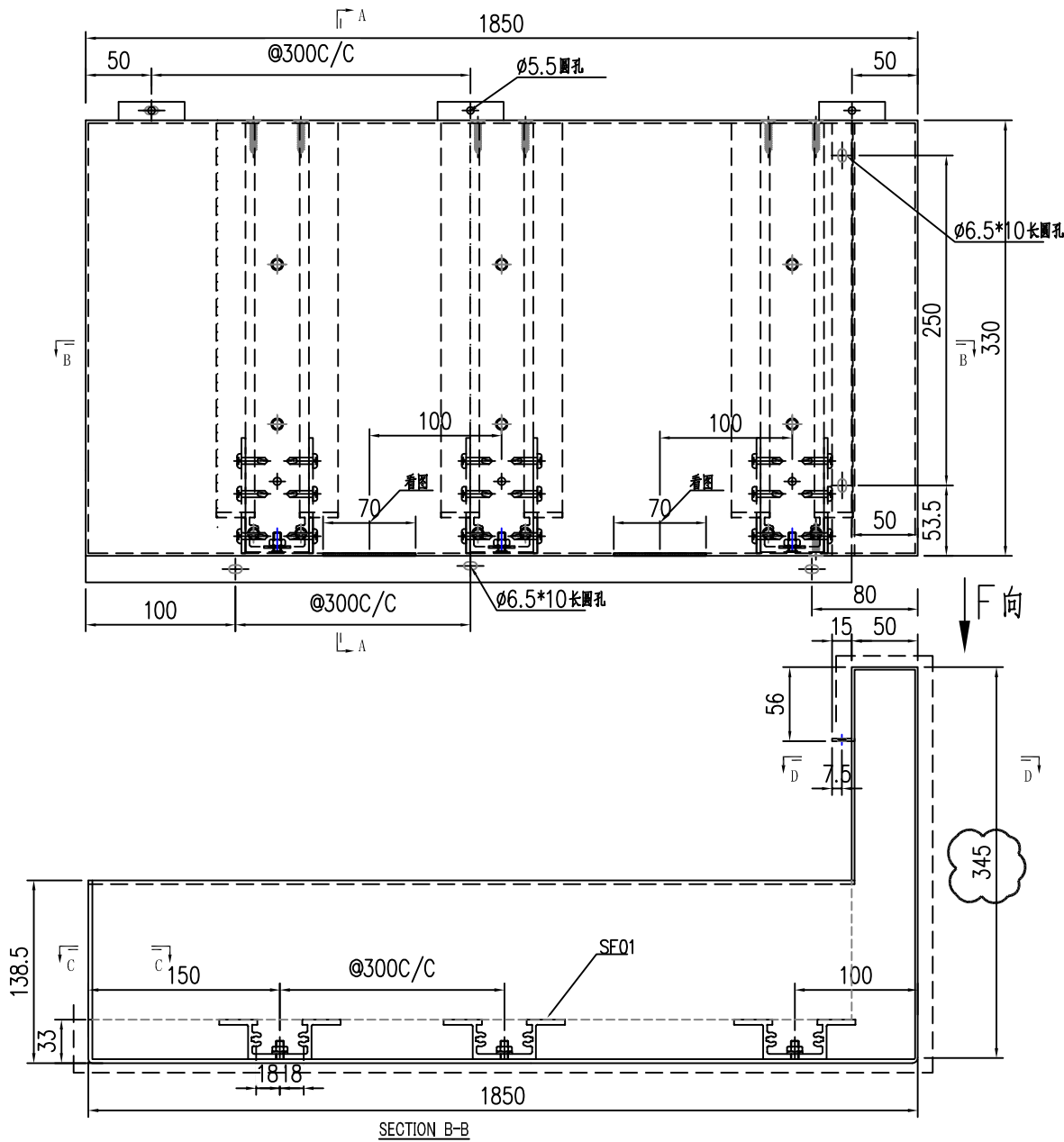

工程號	J-856	地盤	天樂站
-----	-------	----	-----

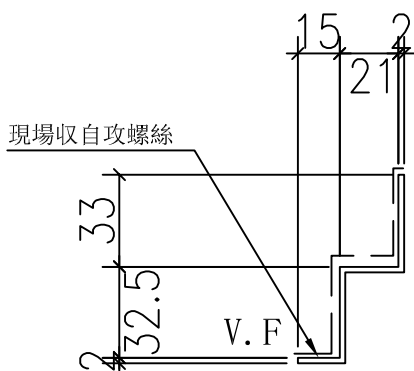
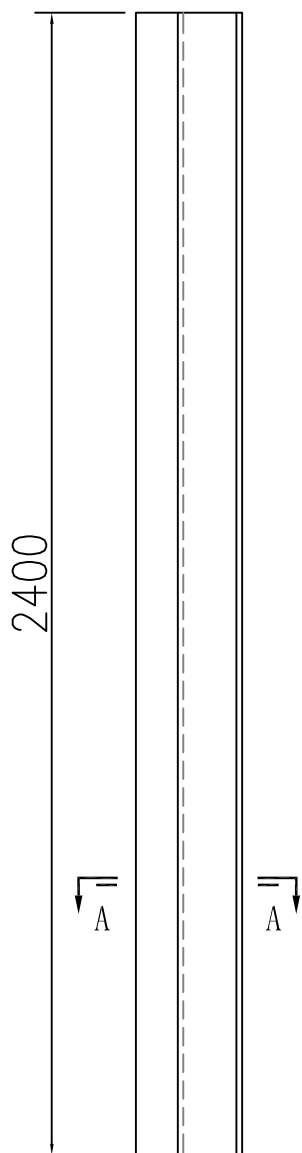

此鋁板長度是以趟門SO高2400MM

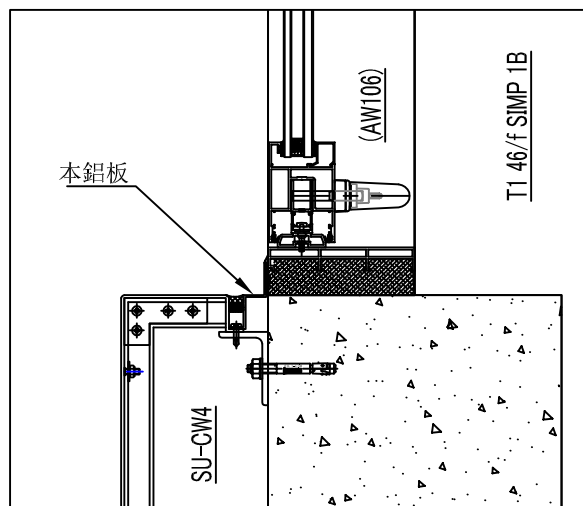

名稱	鋁板加工圖	制圖	Charmant	2025.04.24	修改		
材料	2mm 鋁板	復核			日期		
顏色	UCT542919XL-3 灰	批准			圖號	J856-T1-CV1	

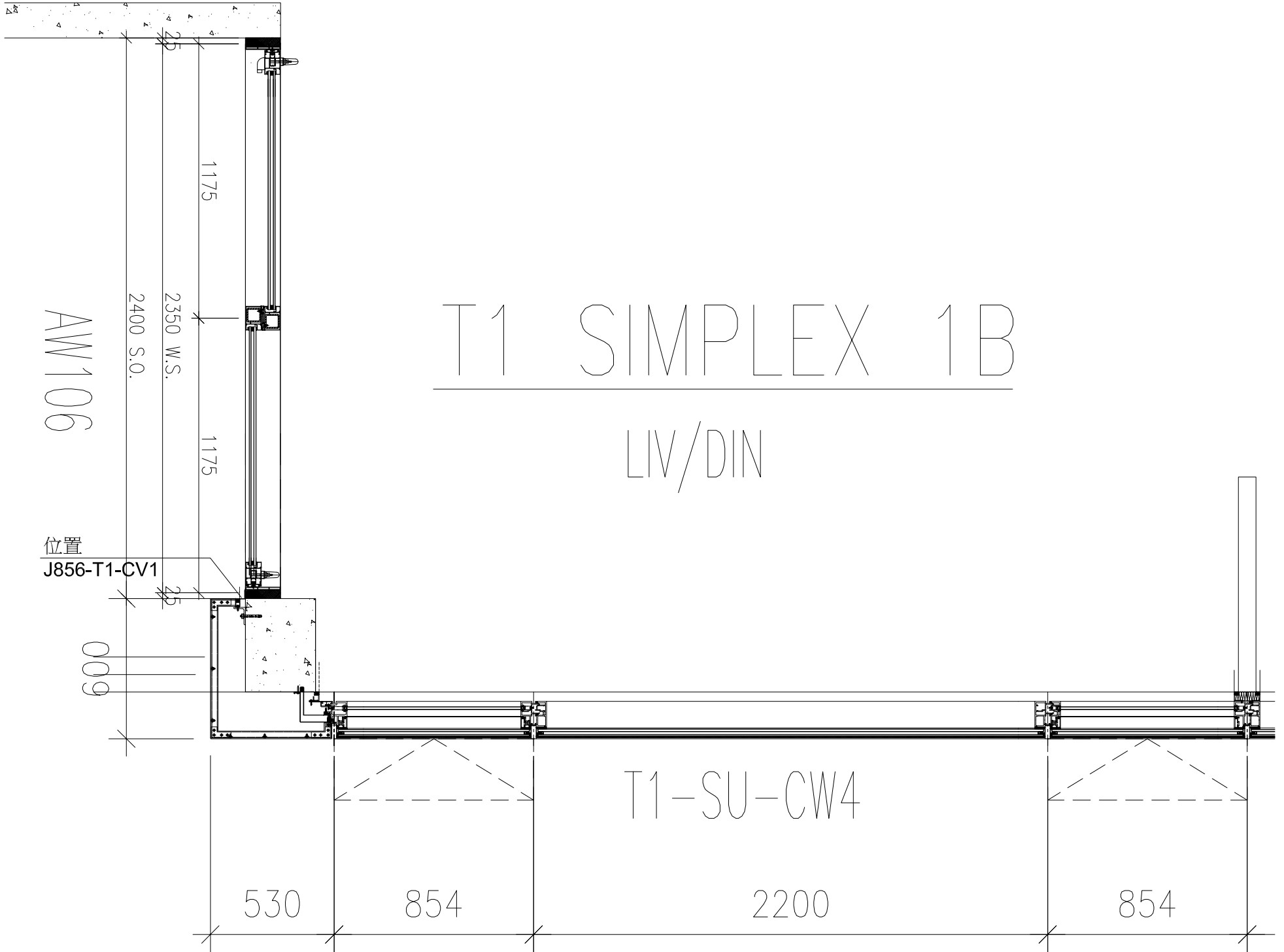

T1 SIMPLEX 1B

LIV/DIN

AW106

位置
J856-T1-CV1

T1-SU-CW4

530

854

2200

854

25

1175

2350 W.S.

2400 S.O.

1175

25

009

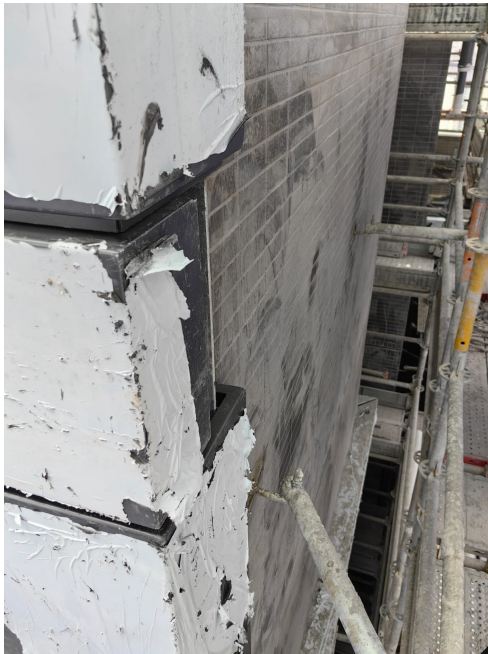

LD34D

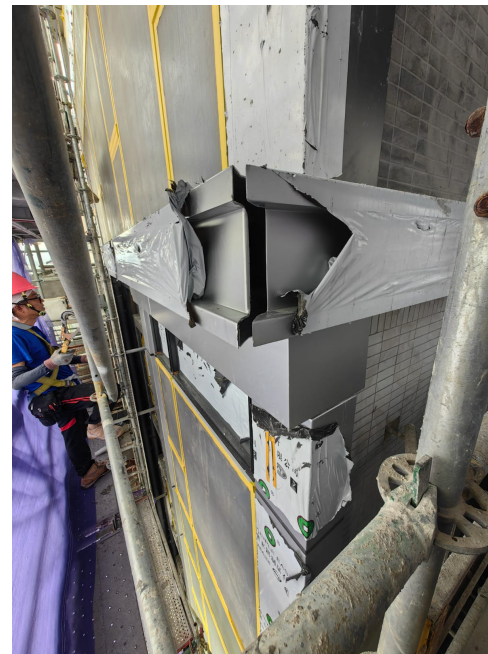

PE-61



TI-CV1