



工程指示 / 要求簡箋 ENGINEER INSTRUCTIONS(E.I.)

工程指示編號:	EI- 8782	修改版本:	-
	HK- 0146		
工程編號:	J 856	工程名稱:	天榮站
收件人:	生統/Maggie姐	發件人:	Iris Li
工程項目:	T1 43F A8幕牆玻璃爆裂補單	日期:	19/02/2025

<input checked="" type="checkbox"/> 原合約工程包	<input type="checkbox"/> 原合約工程加 / 減脹 QT-	<input type="checkbox"/> 新工程報價 QT-
--	--	------------------------------------

信件批核號碼/圖紙參考編號:	批核模具圖紙編號:
客戶指示附件:	管理內部批簽署:

<input type="checkbox"/> 初步鋁料 B.M.	<input type="checkbox"/> 加工拆圖, 然後生產	<input type="checkbox"/> 尺寸表
<input type="checkbox"/> 正式鋁料 B.M.	<input type="checkbox"/> 技術上資料/指示	<input type="checkbox"/> 報價
<input type="checkbox"/> 配件 B.M.	<input type="checkbox"/> 樣辦或貨品說明書	<input type="checkbox"/> 分判合約
<input type="checkbox"/> 其他:		

內容: T1 43F A8幕牆玻璃爆裂補單 因運輸途中導致玻璃爆裂,需補單 (614x915mm x1件) 需做鋼化,需做熱浸,新鴻基COW T1(100%), 需要T3看熱浸 送地盤, 聯絡人: 周家浩(9139 2857)
完成上列要求日期: 10/03/2025

國內

<input type="checkbox"/> 生產技術總監	<input type="checkbox"/> 連附件	<input type="checkbox"/> 技術部	<input type="checkbox"/> 連附件	<input type="checkbox"/> 生產部	<input type="checkbox"/> 連附件
<input type="checkbox"/> 採購部	<input type="checkbox"/> 連附件	<input checked="" type="checkbox"/> 生產統籌部	<input checked="" type="checkbox"/> 連附件	<input type="checkbox"/> 報關組	<input type="checkbox"/> 連附件
<input type="checkbox"/> 質檢部	<input type="checkbox"/> 連附件	<input type="checkbox"/> 會計部	<input type="checkbox"/> 連附件	<input type="checkbox"/> 機械設計部	<input type="checkbox"/> 連附件
<input type="checkbox"/> 香港辦	<input type="checkbox"/> 連附件	<input type="checkbox"/> 其他:			

香港

<input type="checkbox"/> 行政部	<input type="checkbox"/> 連附件	<input type="checkbox"/> 會計部	<input type="checkbox"/> 連附件	<input type="checkbox"/> 統籌部	<input type="checkbox"/> 連附件	<input type="checkbox"/> 工程部	<input type="checkbox"/> 連附件
<input checked="" type="checkbox"/> 採購部	<input checked="" type="checkbox"/> 連附件	<input type="checkbox"/> QS部	<input type="checkbox"/> 連附件	<input checked="" type="checkbox"/> 地盤管理	<input checked="" type="checkbox"/> 連附件	<input type="checkbox"/> 維修部	<input type="checkbox"/> 連附件

*發件人簽署: Iris Li	*組別成員批核簽署:
傳遞編號:	項目經理簽署: 

 美特鋁質有限公司 MIDI Aluminium Fabricator Ltd.				工程號 J856 地盘 天榮站	類別 制圖 劉煥	物料號 - 2022-10-18	圖號 GL4-F01
修改 - 日期 -	採用工廠 ✓ 材料颜色	图纸名称 玻璃加工图 材料 GLASS	復核 徐詳坤 批准 林仁安	2022-10-19 2022-10-19	數量 - 單件重量 - (KG)		

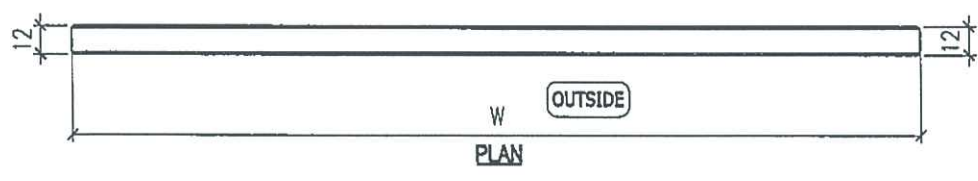
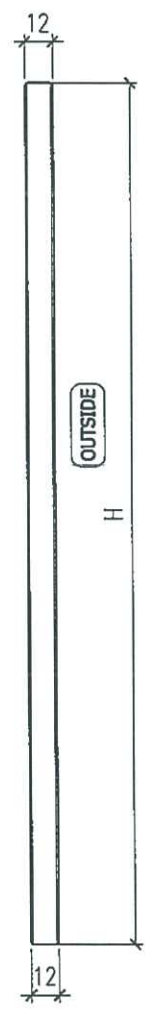
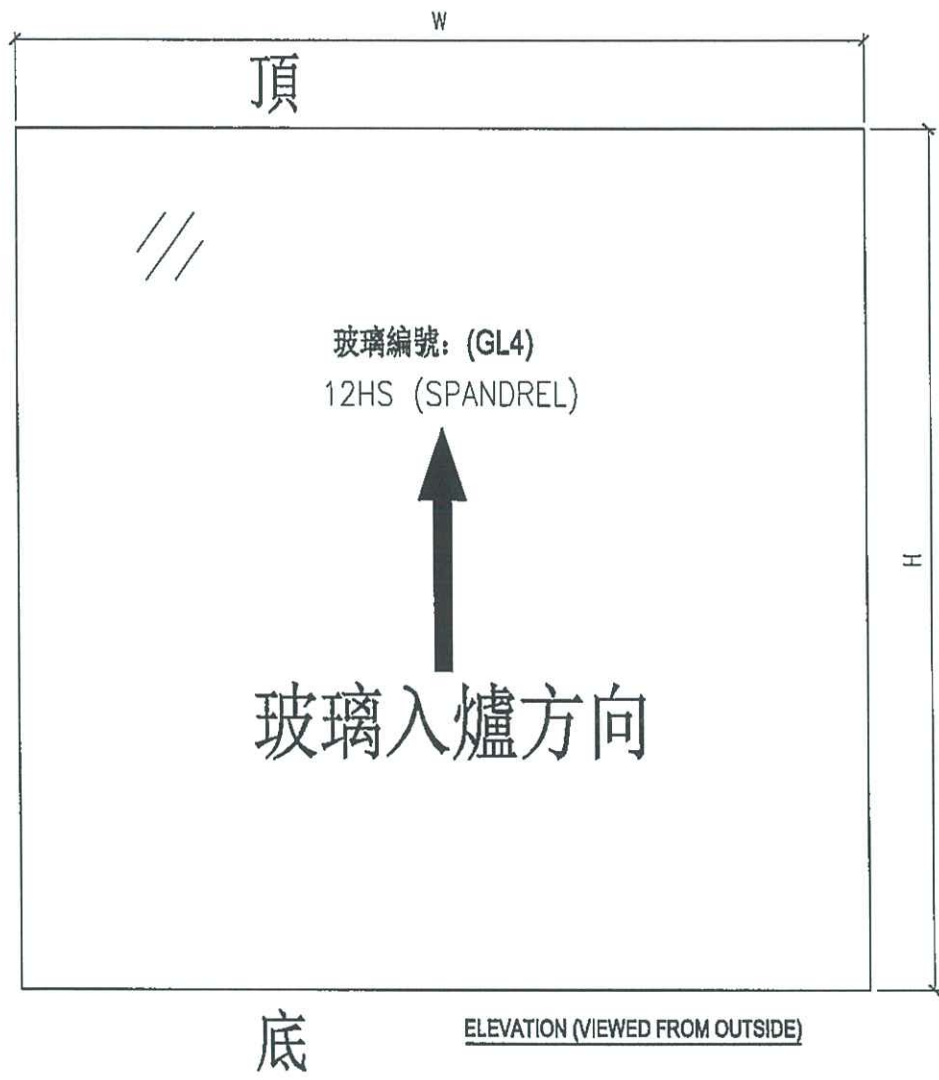

NOTES
 1. ALL DIMENSION IN mm
 2. ALL EDGE CHAMFER 1x1x45



J856天祭站 - 裕都施工/美特

Midi · Midi · Midi · Midi · Midi · 勞想 · 胡哥 · 裕都 · 軒 · +852 9194 9003 · +852 6760 3750 · 你

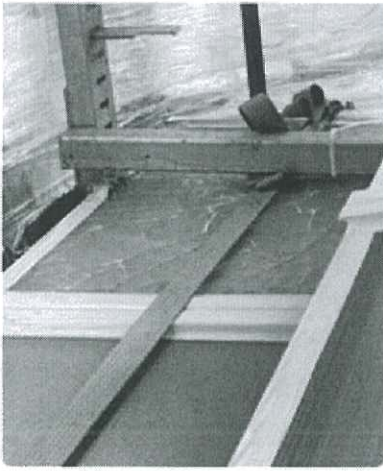

A8 · 43F未拆保護發現玻璃已爆

下午5:32

裕都 · Mike

👉 轉發訊息

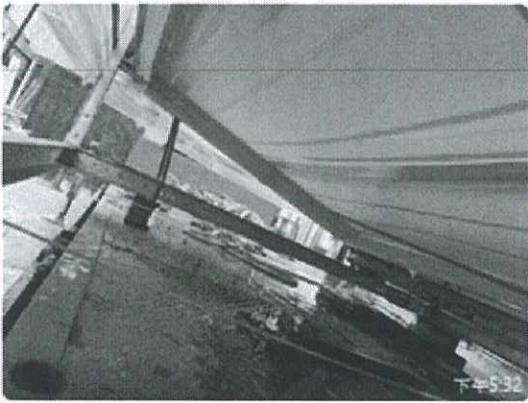

下午5:32

裕都 · Mike

👉 轉發訊息

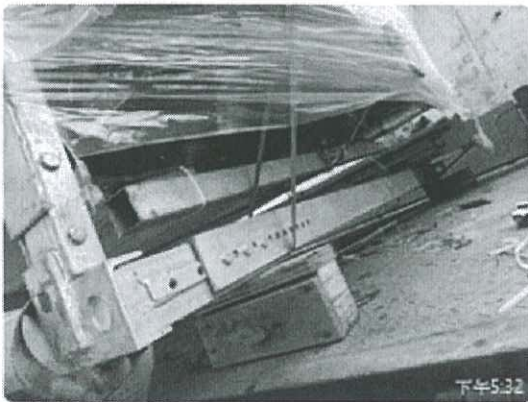

下午5:32

又係運輸問題 做返紀錄

下午5:32