



工程指示 / 要求簡箋 ENGINEER INSTRUCTIONS(E.I.)

| | | | |
|---------|-----------------|-------|------------|
| 工程指示編號: | EI- 8683 | 修改版本: | - |
| | HK- 2244 | | |
| 工程編號: | J 856 | 工程名稱: | 天榮站 |
| 收件人: | 生統/Maggie姐 | 發件人: | Iris |
| 工程項目: | T1幕牆RF鐵角(地盤用)補單 | 日期: | 23/12/2024 |

| | | |
|--|--|------------------------------------|
| <input checked="" type="checkbox"/> 原合約工程包 | <input type="checkbox"/> 原合約工程加 / 減脹 QT- | <input type="checkbox"/> 新工程報價 QT- |
|--|--|------------------------------------|

| | |
|----------------|-----------|
| 信件批核號碼/圖紙參考編號: | 批核模具圖紙編號: |
| 客戶指示附件: | 管理內部批簽署: |

| | | |
|------------------------------------|-------------------------------------|-------------------------------|
| <input type="checkbox"/> 初步鋁料 B.M. | <input type="checkbox"/> 加工拆圖, 然後生產 | <input type="checkbox"/> 尺寸表 |
| <input type="checkbox"/> 正式鋁料 B.M. | <input type="checkbox"/> 技術上資料 / 指示 | <input type="checkbox"/> 報價 |
| <input type="checkbox"/> 配件 B.M. | <input type="checkbox"/> 樣辦或貨品說明書 | <input type="checkbox"/> 分判合約 |
| <input type="checkbox"/> 其他: | | |

| |
|---|
| 內容: T1幕牆RF鐵角(地盤用)補單 (地盤遺失,需補單) 需熱浸鋅處理及提供證書 |
| 完成上列要求日期: 13/01/2025 |

國內

| | | | | | |
|---------------------------------|------------------------------|---|---|--------------------------------|------------------------------|
| <input type="checkbox"/> 生產技術總監 | <input type="checkbox"/> 連附件 | <input type="checkbox"/> 技術部 | <input type="checkbox"/> 連附件 | <input type="checkbox"/> 生產部 | <input type="checkbox"/> 連附件 |
| <input type="checkbox"/> 採購部 | <input type="checkbox"/> 連附件 | <input checked="" type="checkbox"/> 生產統籌部 | <input checked="" type="checkbox"/> 連附件 | <input type="checkbox"/> 報關組 | <input type="checkbox"/> 連附件 |
| <input type="checkbox"/> 質檢部 | <input type="checkbox"/> 連附件 | <input type="checkbox"/> 會計部 | <input type="checkbox"/> 連附件 | <input type="checkbox"/> 機械設計部 | <input type="checkbox"/> 連附件 |
| <input type="checkbox"/> 香港辦 | <input type="checkbox"/> 連附件 | <input type="checkbox"/> 其他: | | | |

香港

| | | | | | | | |
|---|---|------------------------------|------------------------------|--|---|------------------------------|------------------------------|
| <input type="checkbox"/> 行政部 | <input type="checkbox"/> 連附件 | <input type="checkbox"/> 會計部 | <input type="checkbox"/> 連附件 | <input type="checkbox"/> 統籌部 | <input type="checkbox"/> 連附件 | <input type="checkbox"/> 工程部 | <input type="checkbox"/> 連附件 |
| <input checked="" type="checkbox"/> 採購部 | <input checked="" type="checkbox"/> 連附件 | <input type="checkbox"/> QS部 | <input type="checkbox"/> 連附件 | <input checked="" type="checkbox"/> 地盤管理 | <input checked="" type="checkbox"/> 連附件 | <input type="checkbox"/> 維修部 | <input type="checkbox"/> 連附件 |

| | |
|--------------|---|
| *發件人簽署: Iris | *組別成員批核簽署: |
| 傳遞編號: | 項目經理簽署:  |



| | | | |
|-----|------|----|-----|
| 工程號 | J856 | 地盤 | 天榮站 |
|-----|------|----|-----|

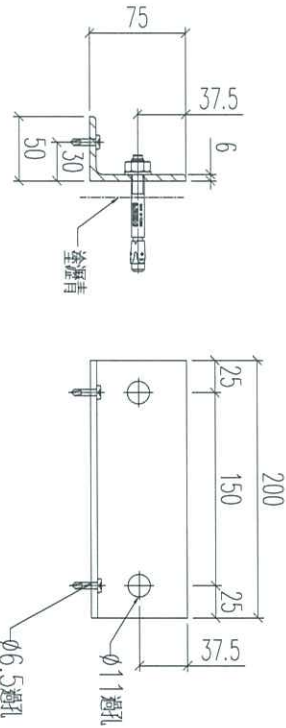

數量：180(含13後備)

63

| | | | | | | | | |
|----|-------------|----|-----|------------|----|-------------|--|--|
| 名稱 | 鐵件加工圖 | 制圖 | 林仁安 | 2023.10.24 | 修改 | | | |
| 材料 | 75x50x6mm鐵角 | 復核 | | | 日期 | | | |
| 顏色 | 熱浸鋅 | 批准 | | | 圖號 | J860-GW-TM3 | | |



| | | | |
|-----|------|----|-----|
| 工程號 | J856 | 地盤 | 天榮站 |
|-----|------|----|-----|

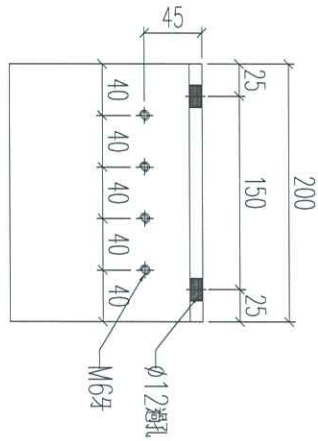
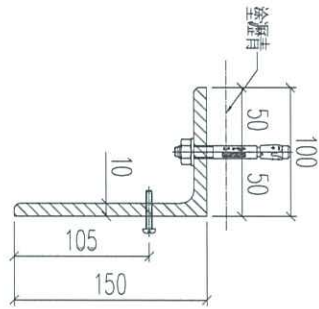

2

數量: 38 (含4後備)

| | | | | | | | | |
|----|----------------|----|-----|------------|----|-------------|--|--|
| 名稱 | 鐵件加工圖 | 制圖 | 林仁安 | 2023.10.24 | 修改 | | | |
| 材料 | 150x100x10mm鐵角 | 復核 | | | 日期 | | | |
| 顏色 | 熱浸鋅 | 批准 | | | 圖號 | J860-GW-TM5 | | |



| | | | |
|-----|------|----|-----|
| 工程號 | J856 | 地盤 | 天榮站 |
|-----|------|----|-----|

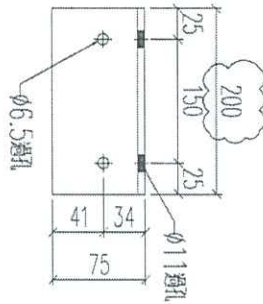
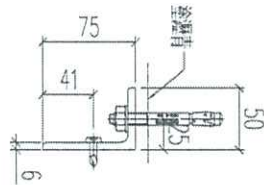

9

數量: 35 (含3後備)

| | | | | | | | | |
|----|-------------|----|-----|------------|----|-------------|--|--|
| 名稱 | 鐵件加工圖 | 制圖 | 林仁安 | 2023.10.24 | 修改 | A | | |
| 材料 | 75X50X6mm鐵角 | 復核 | | | 日期 | 11.4 | | |
| 顏色 | 熱浸鋅 | 批准 | | | 圖號 | J860-GW-TM8 | | |



工程號

J856

地盤

天榮站

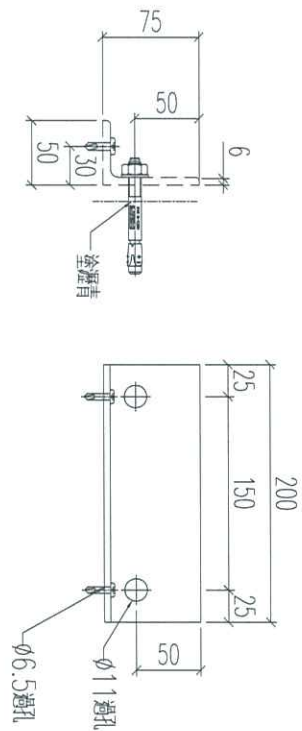

數量：35 (含3後備)

9

| | | | | | | | | |
|----|-------------|----|-----|------------|----|-------------|--|--|
| 名稱 | 鐵件加工圖 | 制圖 | 林仁安 | 2023.10.24 | 修改 | | | |
| 材料 | 75X50X6mm鐵角 | 復核 | | | 日期 | | | |
| 顏色 | 熱浸鋅 | 批准 | | | 圖號 | J860-GW-TM9 | | |

EG-DWG3



美特鋁質 有限公司
MIDI Aluminium Fabricator Ltd.

工程號

J856

地盤

天榮站

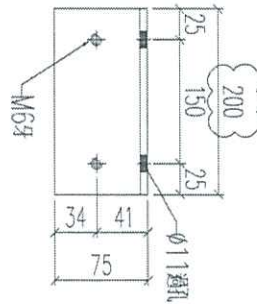
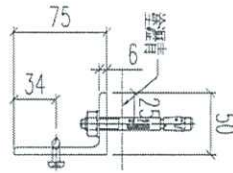

數量：62 (含8後備)

34

| | | | | | | | | |
|----|-------------|----|-----|------------|----|--------------|--|--|
| 名稱 | 鐵件加工圖 | 制圖 | 林仁安 | 2023.10.24 | 修改 | A | | |
| 材料 | 75X50X6mm鐵角 | 復核 | | | 日期 | 11.4 | | |
| 顏色 | 熱浸鋅 | 批准 | | | 圖號 | J860-GW-TM10 | | |

EG-DWG3



美特鋁質 有限公司
MIDI Aluminium Fabricator Ltd.

| | | | |
|-----|------|----|-----|
| 工程號 | J856 | 地盤 | 天榮站 |
|-----|------|----|-----|

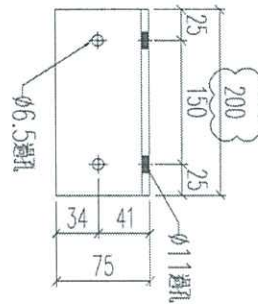
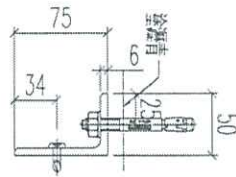

146

數量: 540 (含 13 後備)

| | | | | | | | |
|----|-------------|----|-----|------------|----|--------------|--|
| 名稱 | 鐵件加工圖 | 制圖 | 林仁安 | 2023.10.24 | 修改 | A | |
| 材料 | 75X50X6mm鐵角 | 復核 | | | 日期 | 11.4 | |
| 顏色 | 熱浸鋅 | 批准 | | | 圖號 | J860-GW-TM11 | |



| | | | |
|-----|------|----|-----|
| 工程號 | J856 | 地盤 | 天榮站 |
|-----|------|----|-----|

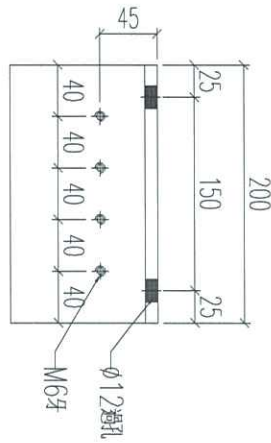
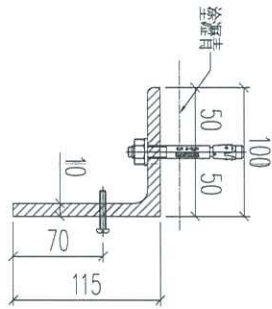

數量：245 (含8後備)

50

| | | | | | | | | |
|----|----------------|----|-----|------------|----|--------------|--|--|
| 名稱 | 鐵件加工圖 | 制圖 | 林仁安 | 2023.10.24 | 修改 | | | |
| 材料 | 150x100x10mm鐵角 | 復核 | | | 日期 | | | |
| 顏色 | 熱浸鋅 | 批准 | | | 圖號 | J860-GW-TM12 | | |



| | | | |
|-----|------|----|-----|
| 工程號 | J856 | 地盤 | 天榮站 |
|-----|------|----|-----|

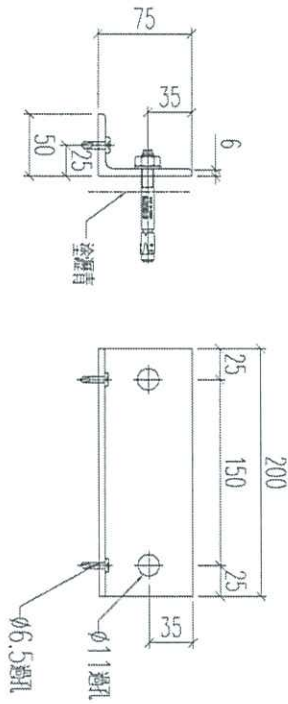

70

數量：245 (含5後備)

原編號：J860-GW-TM15

| | | | | | | | | |
|----|-------------|----|-----|------------|----|--------------|--|--|
| 名稱 | 鐵件加工圖 | 制圖 | 林仁安 | 2023.10.24 | 修改 | A | | |
| 材料 | 75X50X6mm鐵角 | 復核 | | | 日期 | 11.4 | | |
| 顏色 | 熱浸鋅 | 批准 | | | 圖號 | J860-GW-TM17 | | |