

工程指示 / 要求簡箋 ENGINEER INSTRUCTIONS(E.I.)

工程指示編號:	EI- 8486	修改版本:	-
	HK- 1941		
工程編號:	J 856	工程名稱:	天榮站
收件人:	生統	發件人:	Charmant
工程項目:	T1 46f Simplex 1B UTI 50窗更新加工及組裝圖 窗號: AW-06aR	日期:	24/10/2024

<input checked="" type="checkbox"/> 原合約工程包	<input type="checkbox"/> 原合約工程加 / 減脹 QT-	<input type="checkbox"/> 新工程報價 QT-
--	--	------------------------------------

信件批核號碼/圖紙參考編號:	批核模具圖紙編號:
客戶指示附件:	管理內部批簽署:

<input type="checkbox"/> 初步鋁料 B.M.	<input type="checkbox"/> 加工拆圖, 然後生產	<input type="checkbox"/> 尺寸表
<input type="checkbox"/> 正式鋁料 B.M.	<input type="checkbox"/> 技術上資料/指示	<input type="checkbox"/> 報價
<input type="checkbox"/> 配件 B.M.	<input type="checkbox"/> 樣辦或貨品說明書	<input type="checkbox"/> 分判合約
<input type="checkbox"/> 其他:		

內容: 對應 EI8372 指示, T1 46f Simplex 1B UTI 50窗 改為AW-06aR, 附件為 此窗的加工及組裝圖 需生統安排補做此窗 <i>Charmant</i>
完成上列要求日期: 01/11/2024

國內

<input checked="" type="checkbox"/> 生產技術總監	<input checked="" type="checkbox"/> 連附件	<input checked="" type="checkbox"/> 技術部	<input checked="" type="checkbox"/> 連附件	<input type="checkbox"/> 生產部	<input type="checkbox"/> 連附件
<input type="checkbox"/> 採購部	<input type="checkbox"/> 連附件	<input checked="" type="checkbox"/> 生產統籌部	<input checked="" type="checkbox"/> 連附件	<input type="checkbox"/> 報關組	<input type="checkbox"/> 連附件
<input type="checkbox"/> 質檢部	<input type="checkbox"/> 連附件	<input type="checkbox"/> 會計部	<input type="checkbox"/> 連附件	<input type="checkbox"/> 機械設計部	<input type="checkbox"/> 連附件
<input type="checkbox"/> 香港辦	<input type="checkbox"/> 連附件	<input type="checkbox"/> 其他:			

香港

<input type="checkbox"/> 行政部	<input type="checkbox"/> 連附件	<input type="checkbox"/> 會計部	<input type="checkbox"/> 連附件	<input type="checkbox"/> 統籌部	<input type="checkbox"/> 連附件	<input type="checkbox"/> 工程部	<input type="checkbox"/> 連附件
<input type="checkbox"/> 採購部	<input type="checkbox"/> 連附件	<input type="checkbox"/> QS部	<input type="checkbox"/> 連附件	<input checked="" type="checkbox"/> 地盤管理	<input checked="" type="checkbox"/> 連附件	<input type="checkbox"/> 維修部	<input type="checkbox"/> 連附件

*發件人簽署: Charmant Fok	*組別成員批核簽署:
傳遞編號:	項目經理簽署: <i>[Signature]</i> 24/10

圖則登記表
DRAWING REGISTER

圖則登記表 DRAWING REGISTER		接收日期 Receiving Date (適用於客戶圖則)						
工程名稱 Project Title:	天水圍天榮站	年						
	T1-46/F後裝門窗50窗AW-06aR鋁料拆料圖	月						
工程編號 Project No:	J-856	日						
分發予 Distributed To								
		年	24					
		月	9					
		日	27					
圖則編號 Drg. No.	圖則名稱 Drawing Title		修訂編號 Revision No.					
AW-06aR	50後裝窗組裝圖	1	-					
856-SH-D103	50窗多點鎖, 拉巴放樣圖	2	-					
856-PW-T13	50鋁角拆圖	3	-					
X86010-S16RL	50生邊企加工圖	4	-					
X86010-S16RR	50生邊企加工圖	5	-					
X86012-S16R	50生頂橫加工圖	6	-					
X86013-S16R	50生底橫加工圖	7	-					
X86011-SHR16-1	50生窗玉企料加工圖	8	-					
X86011-SHR16-2	50生窗玉企料加工圖	9	-					
X86011-SHR16-T1	50生窗玉橫料加工圖	10	-					
X86011-SHR16-T2	50生窗玉橫料加工圖	11	-					
X86017-S16R	50生窗手柄玻璃線加工圖	12	-					



美特鋁質有限公司
MIDI Aluminium Fabricator Ltd.

工程號 J856 | 地盤 天水圍天榮站

窗號	幅數	W1	W2	位置	樓層
AW-06aR	1	412	374	T1-SIM. 1B UTI	46/F
合計:	1				

50 SHR生窗

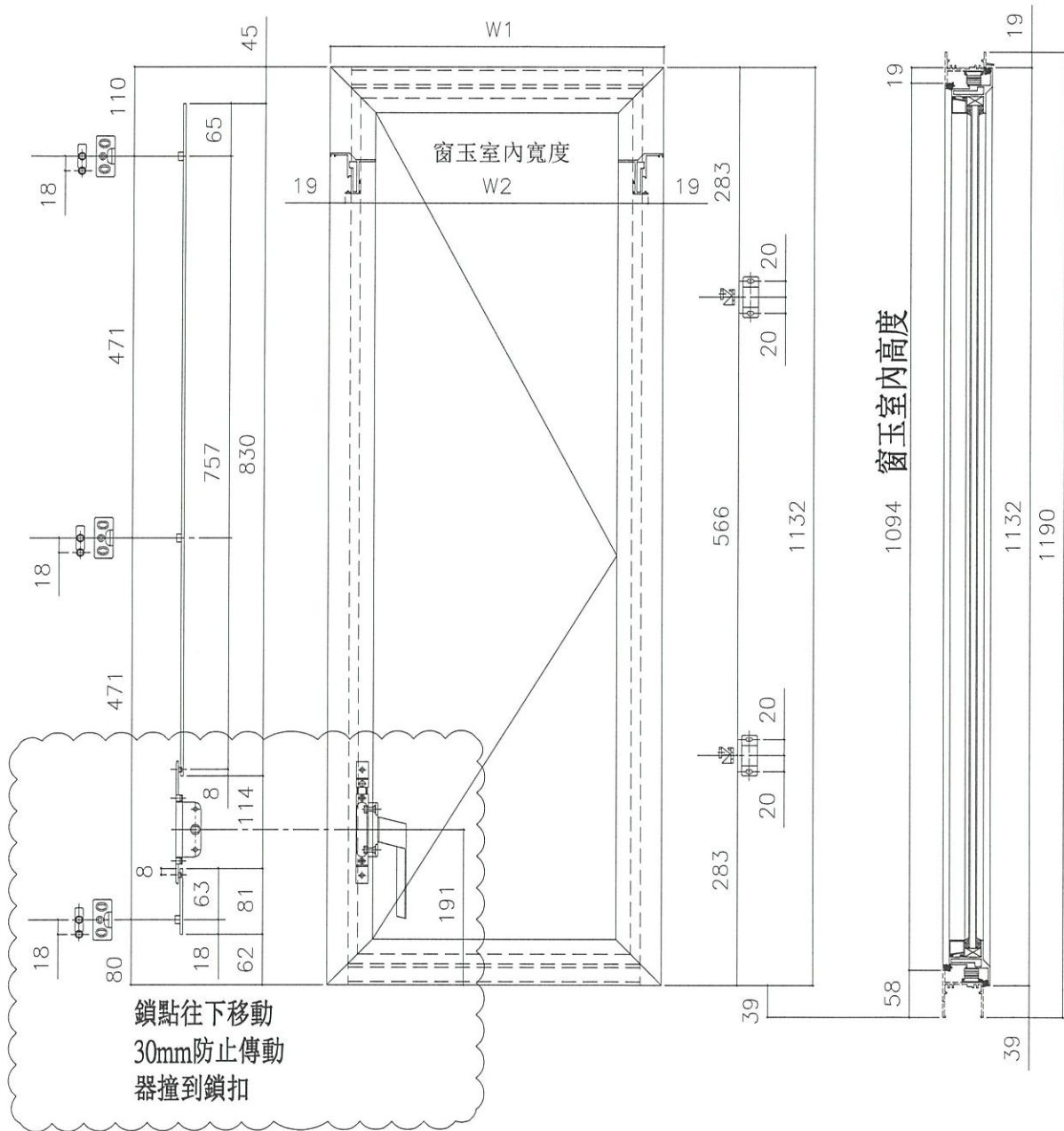

名稱	50窗多點鎖, 拉巴放樣圖	制圖	周廣志	2024. 09. 25	修改		
材料	拉巴 (X85964)	復核	謝永林	2024. 09. 27	日期		
顏色	中灰色 (UCT542919XL-3)	批准			圖號	856-SH-D103	



美特鋁質有限公司
MIDI Aluminium Fabricator Ltd.

工程號 J856 | 地盤 天水圍天榮站

50窗

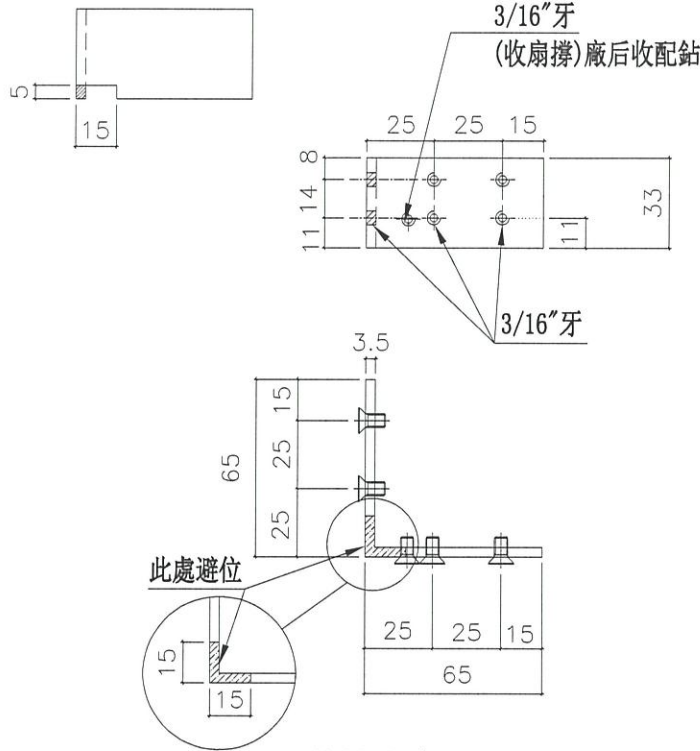

物料編號: X86020-S1 (TS-LJ3)
數量: 1x4=4
(TS-LJ3)

鑽孔示意圖

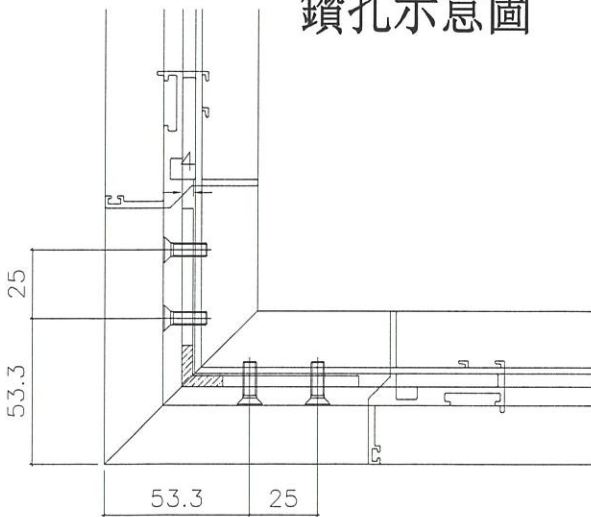

窗玉厚度圖

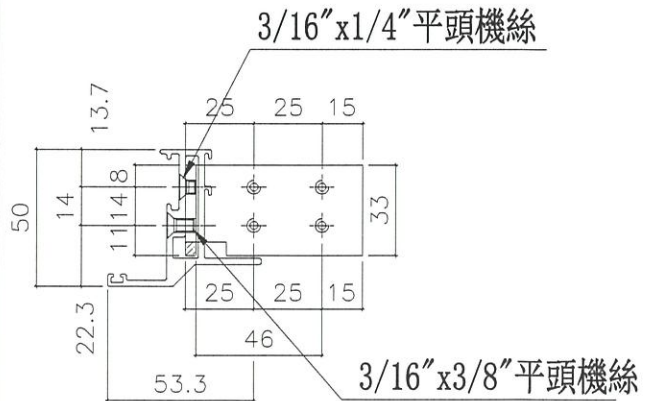

名稱	鋁角拆圖	制圖	周廣志	2024.09.25	修改		
材料	X86020	復核	謝永林	2024.09.27	日期		
顏色	MILL	批准			圖號	856-PW-T13	

 美特鋁質有限公司 MIDI Aluminium Fabricator Ltd.	窗號	幅數	位置	樓層
	AW-06aR	1	T1-SIM. 1B UTI	46/F
工程號 J856	地盤 天水圍天榮站	合計：	1	

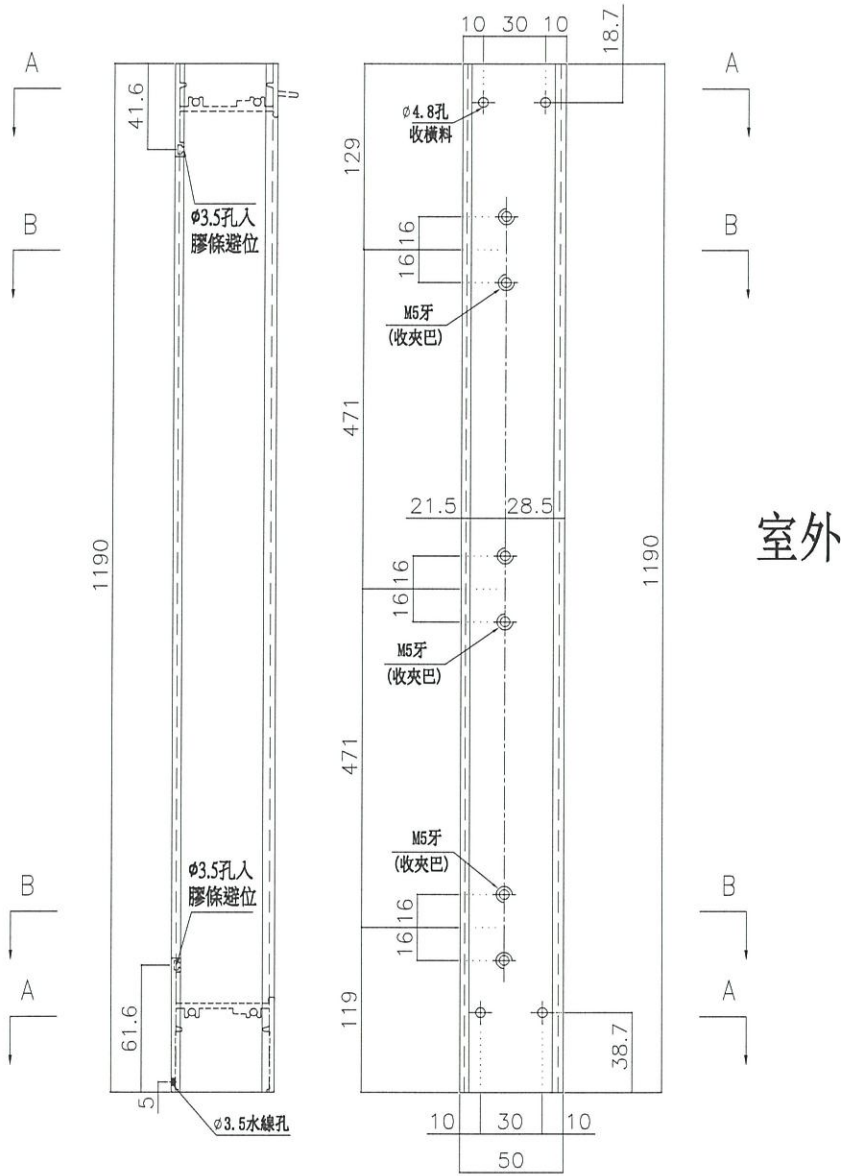

室外

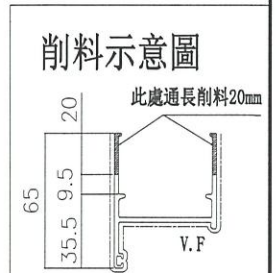
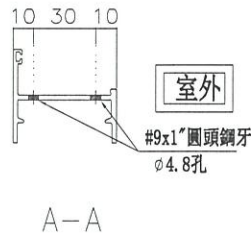
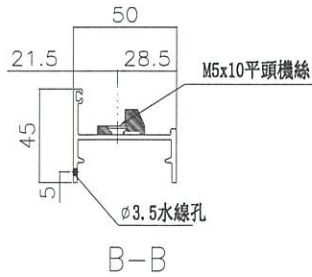

名稱	50生邊企	制圖	周廣志	2024.09.25	修改		
材料	X86010	復核	謝永林	2024.09.27	日期		
顏色	中灰色 (UCT542919XL-3)	批准			圖號	X86010-S16RL	



美特鋁質有限公司
MIDI Aluminium Fabricator Ltd.

窗號	幅數	位置	樓層
AW-06aR	1	T1-SIM. 1B UTI	46/F
工程號 J856	地盤 天水圍天榮站	合計：	1

室外

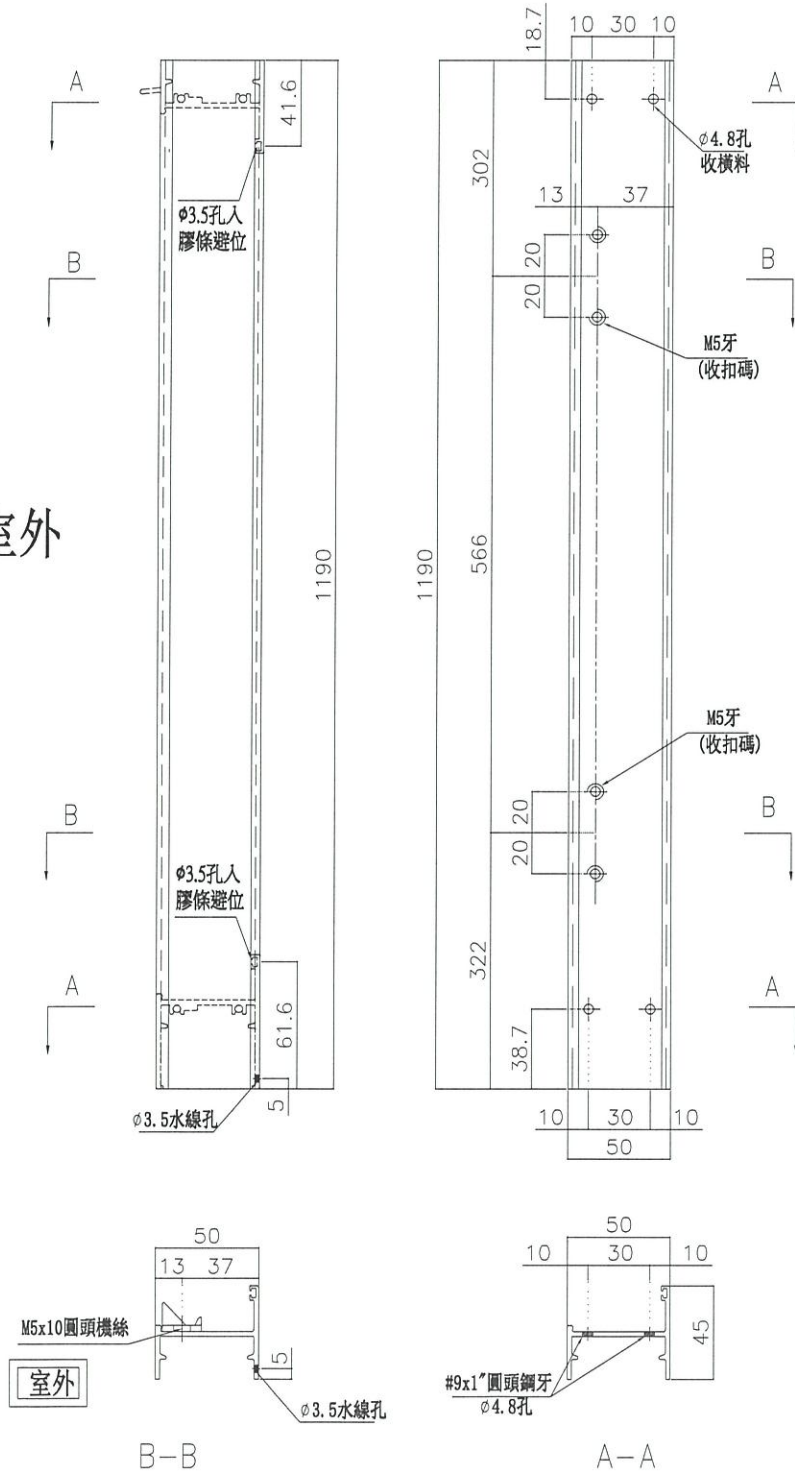

名稱	50生邊企	制圖	周廣志	2024. 09. 25	修改		
材料	X86010	復核	謝永林	2024. 09. 27	日期		
顏色	中灰色 (UCT542919XL-3)	批准			圖號	X86010-S16RR	



美特鋁質有限公司
MIDI Aluminium Fabricator Ltd.

工程號 J856 地盤 天水圍天榮站

窗號	幅數	位置	樓層
AW-06aR	1	T1-SIM. 1B UT1	46/F
合計：	1		

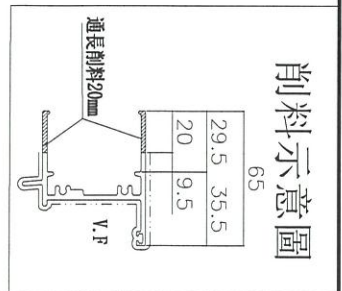
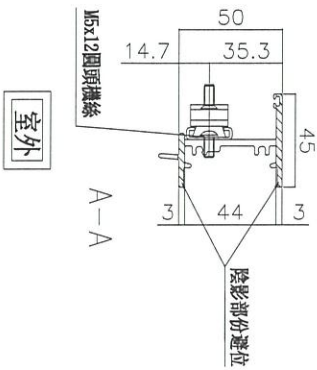
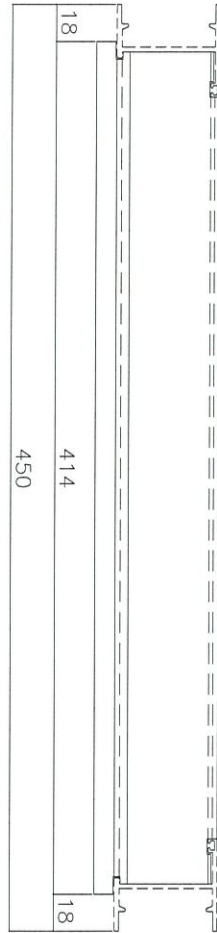
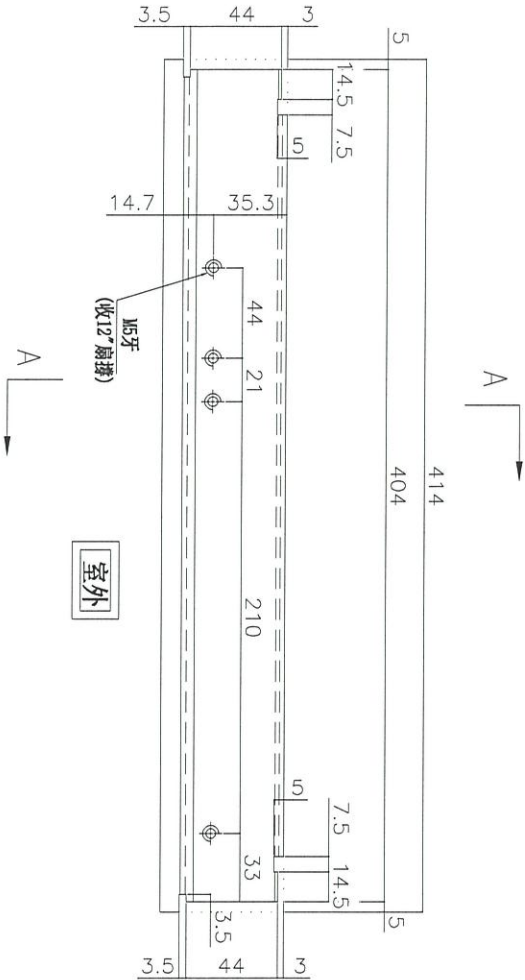

名稱	50生頂橫加工圖	制圖	周廣志	2024. 09. 25	修改	
材料	X86012	復核	謝永林	2024. 09. 27	日期	
顏色	中灰色 (UCT542919XL-3)	批准			圖號	X86012-S16R



美特鋁質有限公司
MIDI Aluminium Fabricator Ltd.

工程號 J856 地盤 天水圍天榮站

窗號	幅數	位置	樓層
AW-06aR	1	T1-SIM. 1B UT1	46/F
合計：	1		

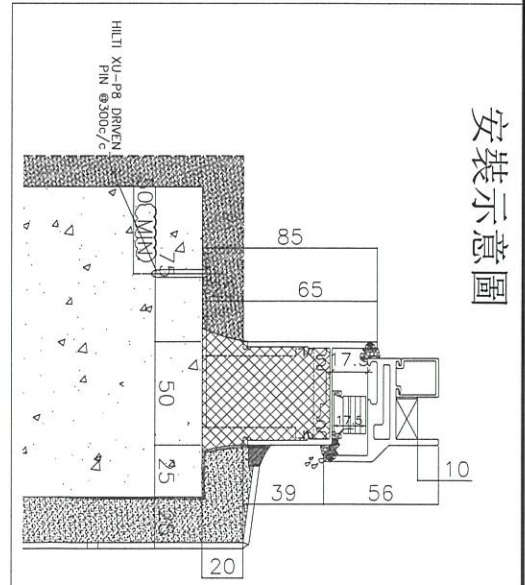
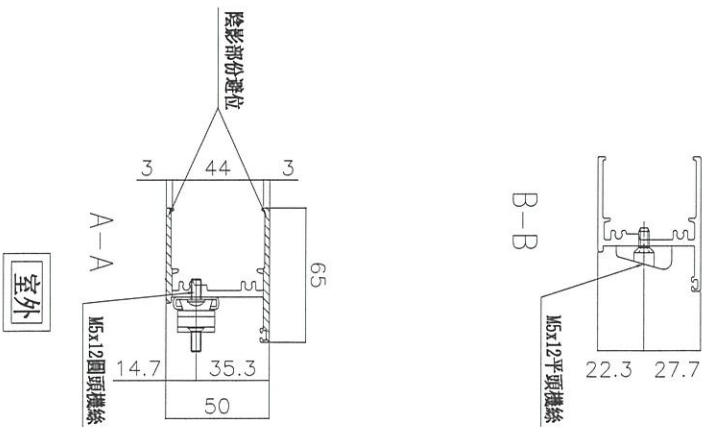
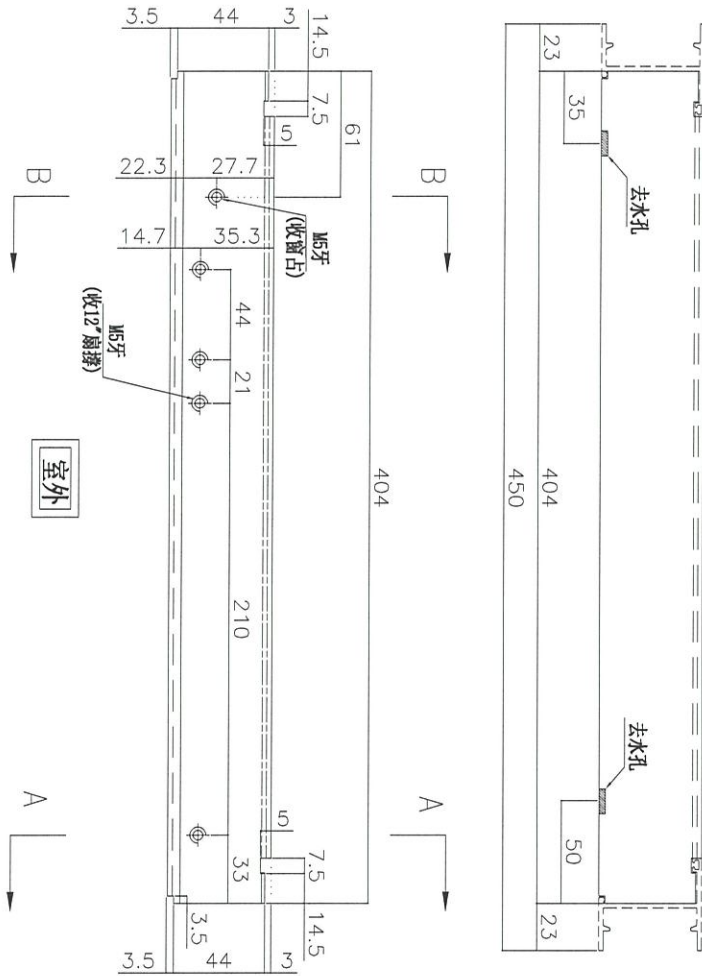

安裝示意圖

名稱	50生底橫加工圖	制圖	周廣志	2024.09.25	修改	
材料	X86013	復核	謝永林	2024.09.27	日期	
顏色	中灰色 (UCT542919XL-3)	批准			圖號	X86013-S16R

 美特鋁質有限公司 MIDI Aluminium Fabricator Ltd.	窗號	幅數	位置	樓層
	AW-06aR	1	T1-SIM. 1B UTI	46/F
工程號 J856	地盤	天水圍天榮站	合計：	1

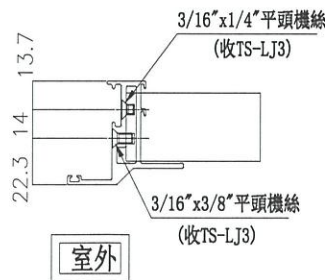
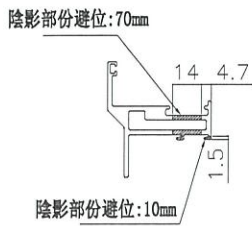
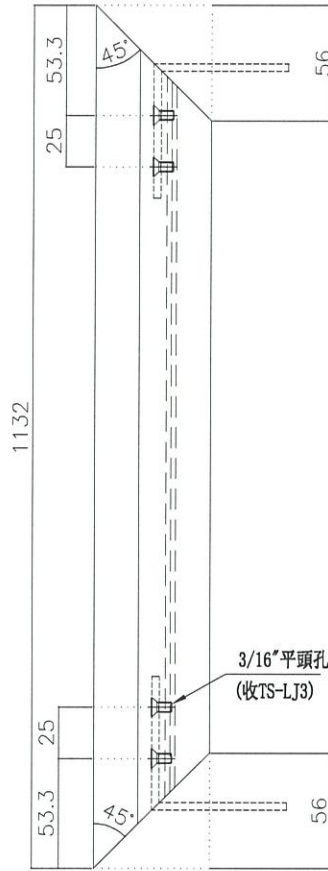
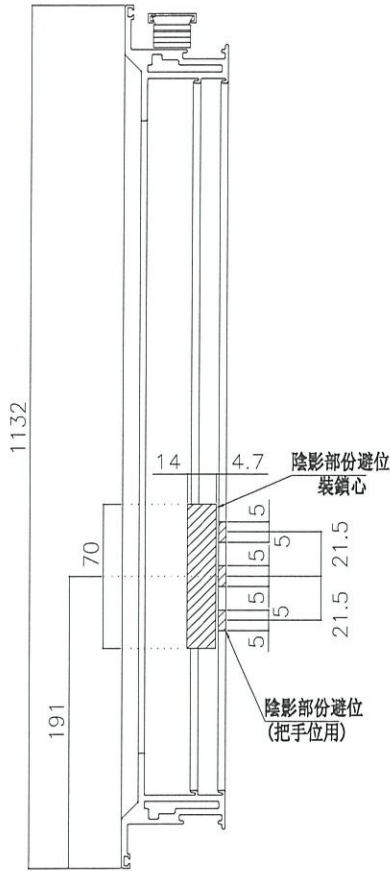

名稱	50生窗玉企料加工圖	制圖	周廣志	2024. 09. 25	修改		
材料	X86011	復核	謝永林	2024. 09. 27	日期		
顏色	中灰色 (UCT542919XL-3)	批准			圖號	X86011-SHR16-1	

 美特鋁質有限公司 MIDI Aluminium Fabricator Ltd.	窗號	幅數	位置	樓層
	AW-06aR	1	T1-SIM. 1B UTI	46/F
工程號 J856 地盤 天水圍天榮站	合計：	1		

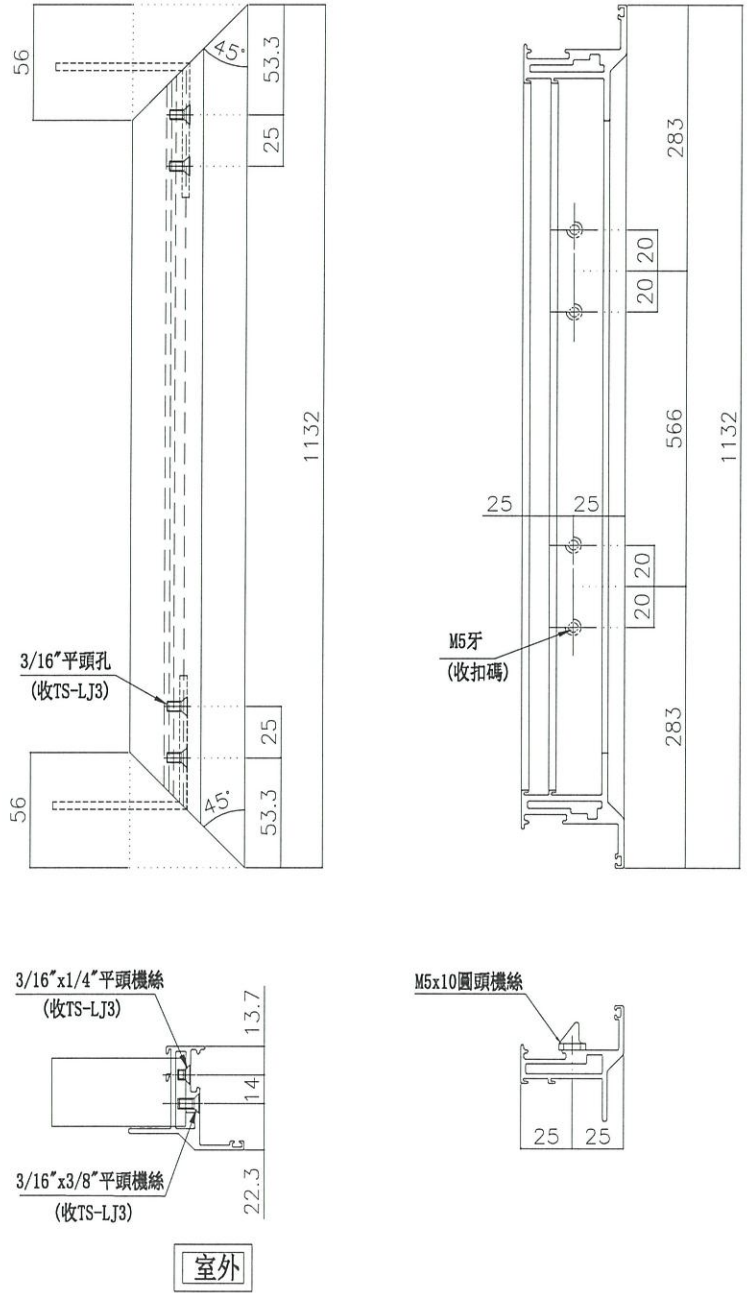

名稱	50生窗玉企料加工圖	制圖	周廣志	2024. 09. 25	修改		
材料	X86011	復核	謝永林	2024. 09. 27	日期		
顏色	中灰色(UCT542919XL-3)	批准			圖號	X86011-SHR16-2	

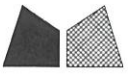

美特鋁質有限公司
MIDI Aluminium Fabricator Ltd.

工程號 J856 | 地盤 天水圍天榮站

窗號	幅數	位置	樓層
AW-06aR	1	T1-SIM. 1B UT1	46/F
合計：	1		

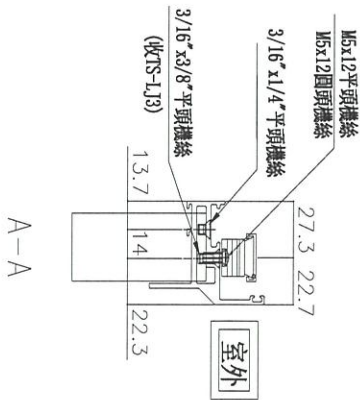
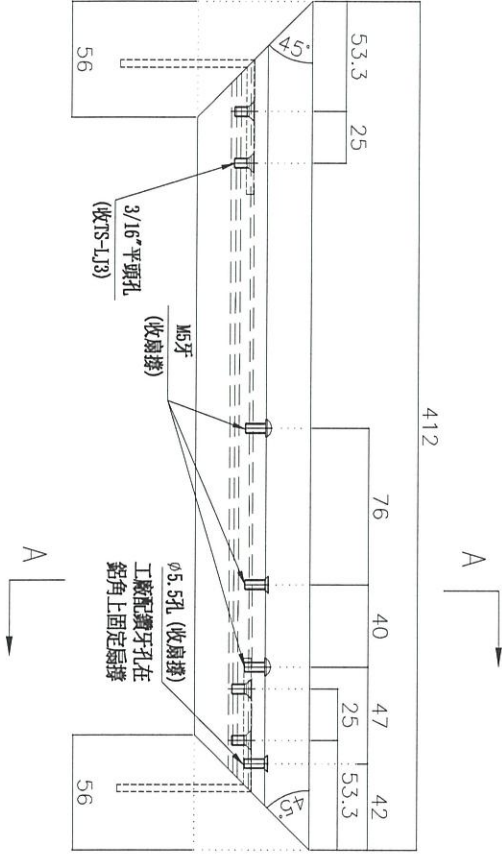
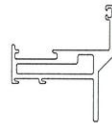
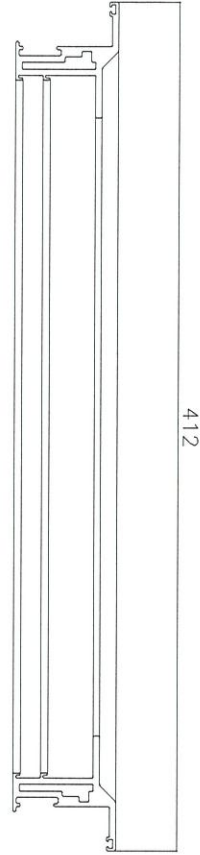

名稱	50生窗玉橫料加工圖	制圖	周廣志	2024.09.25	修改		
材料	X86011	復核	謝永林	2024.09.27	日期		
顏色	中灰色 (UCT542919XL-3)	批准			圖號	X86011-SHR16-T1	



美特鋁質有限公司
MIDI Aluminium Fabricator Ltd.

工程號 J856

地盤 天水圍天榮站

窗號	幅數	位置	樓層
AW-06aR ✓	1	T1-SIM. 1B UTI	46/F
合計：	1		

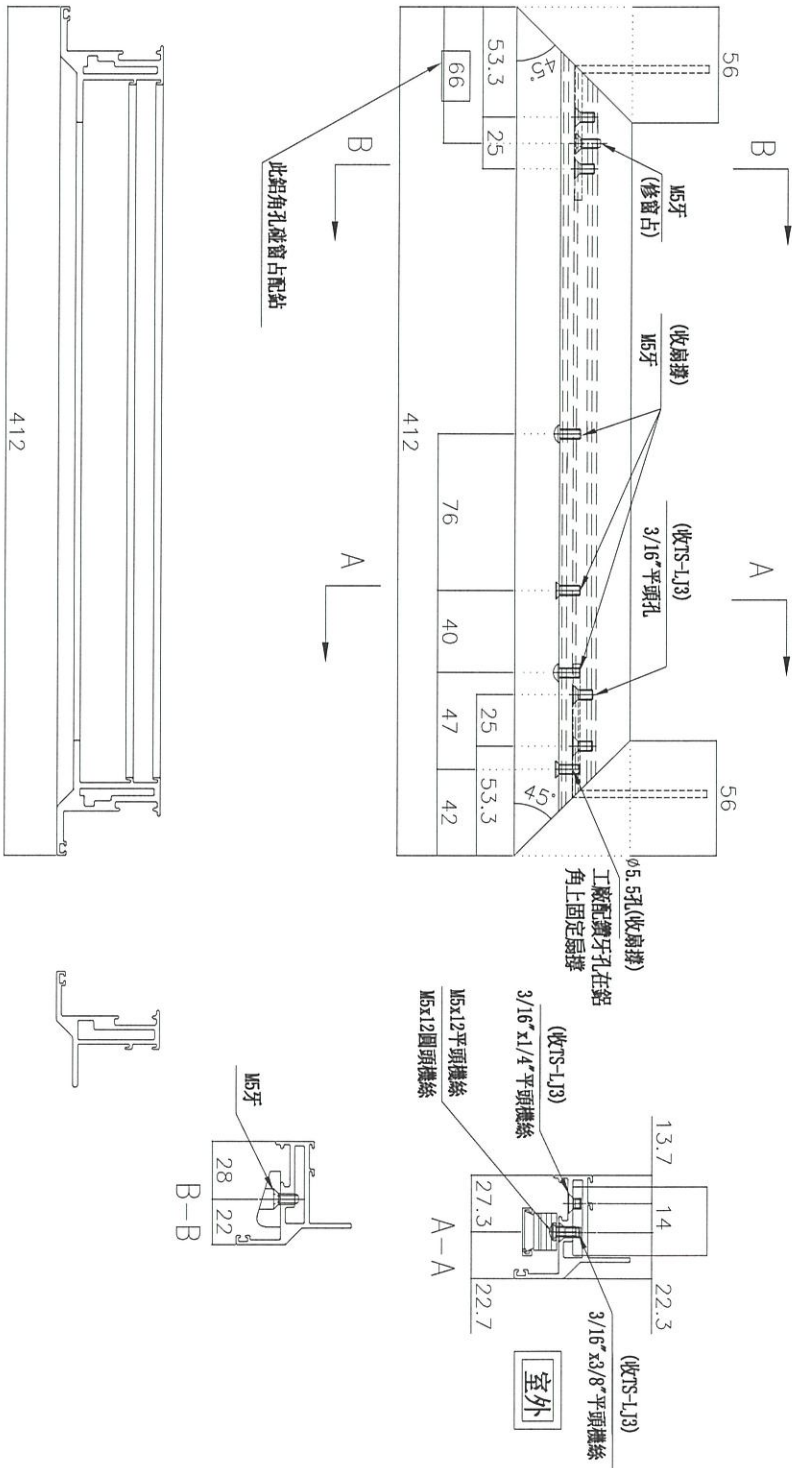

名稱	50生窗玉橫料加工圖	制圖	周廣志	2024. 09. 25	修改	
材料	X86011	復核	謝永林	2024. 09. 27	日期	
顏色	中灰色 (UCT542919XL-3)	批准			圖號	X86011-SHR16-T2

 美特鋁質有限公司 MIDI Aluminium Fabricator Ltd.	窗號	幅數	位置	樓層
	AW-06aR	1	T1-SIM. 1B UTI	46/F
工程號 J856	地盤	天水圍天榮站	合計：	1

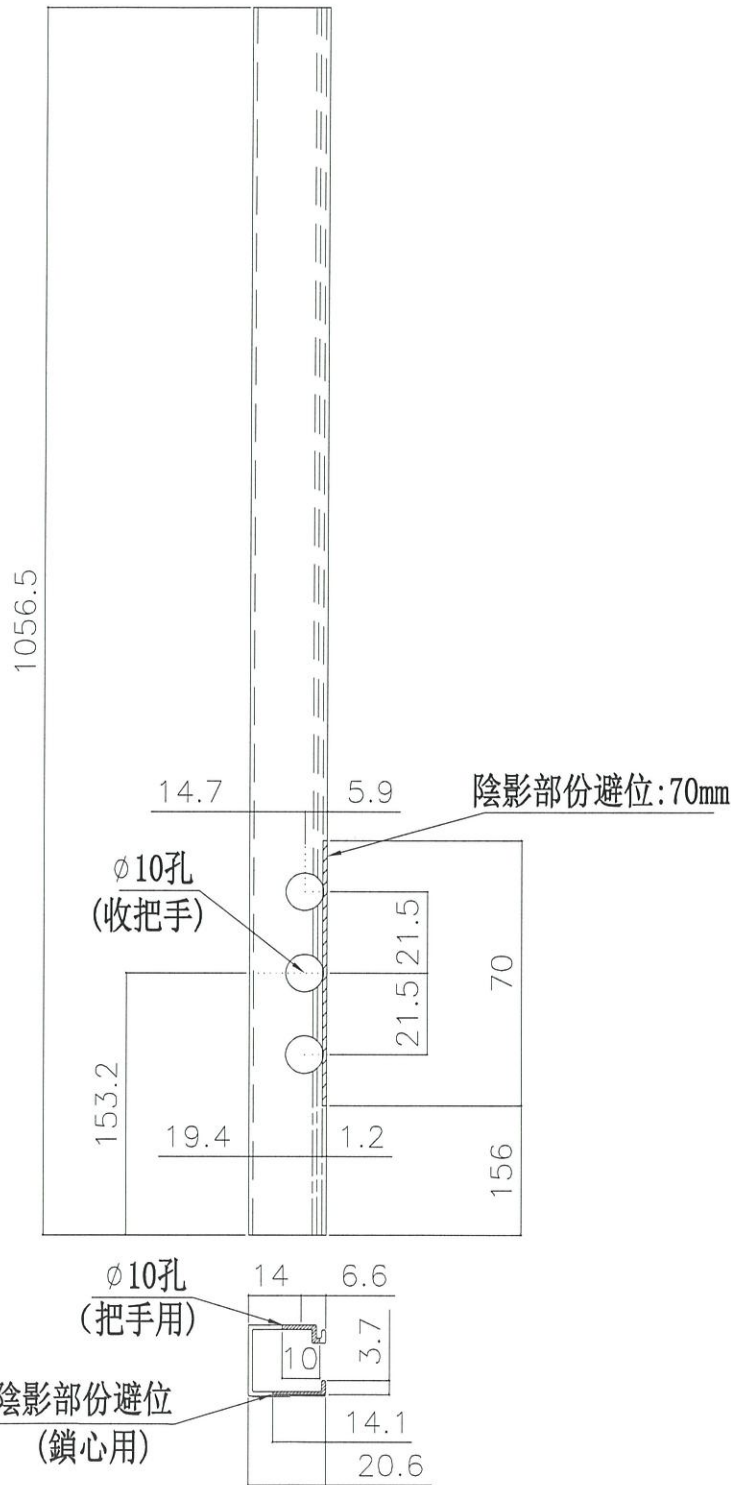

名稱	生窗手柄玻璃線加工圖	制圖	周廣志	2024. 09. 25	修改		
材料	X86017	復核	謝永林	2024. 09. 27	日期		
顏色	中灰色 (UCT542919XL-3)	批准			圖號	X86017-S16R	

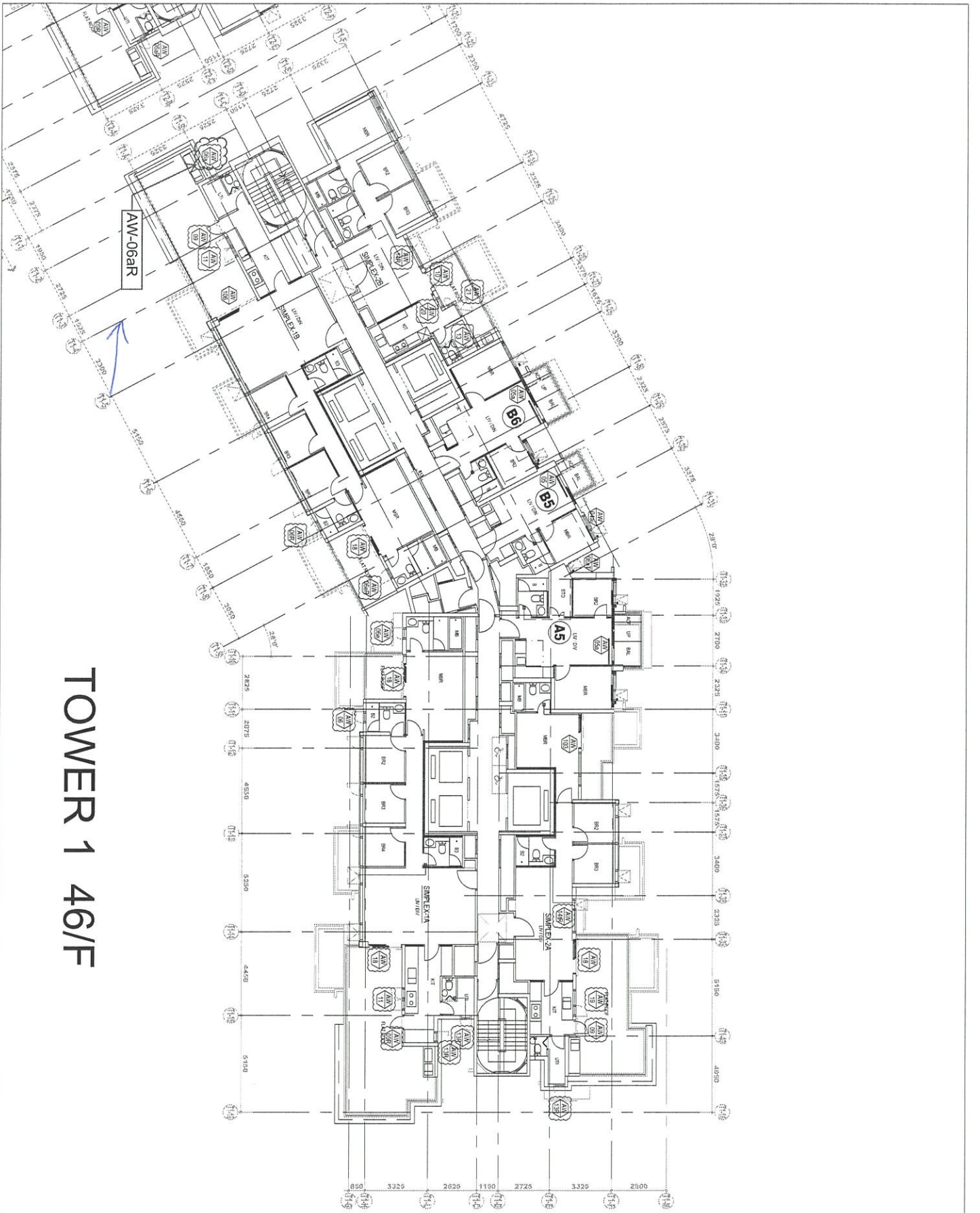

TOWER 1 46/F

B.D. REF. LWK & PARTNERS (HK) LTD. No. 40, Des Voeux Road, Central, Hong Kong Tel: +852 2219 7888 Fax: +852 2219 7889 Email: info@lwk.com.hk		CLIENT: SUN HUNG KAI REAL ESTATE AGENCY LTD. 47/F SUN HUNG KAI CENTRE, WING LOK, HONGKONG													
ARCHITECT: lwk&partners a r c h i t e c t s		MAIN CONTRACTOR: 怡和建築有限公司 Yee Fai Building Contractors Ltd.													
STRUCTURAL ENGINEER: ARUP		FAÇADE CONSULTANT: ALPHA CONSULTING LIMITED Steel Structures & Façade Specialists													
NOTES: 1. ALL DIMENSIONS ARE IN mm. 2. ALL DIMENSIONS ARE VERIFIED FROM ORIGIN. 3. ALL DIMENSIONS ARE TO FACE UNLESS SPECIFIED OTHERWISE. 4. BEFORE FABRICATION. LEGEND: (X) DETAIL WORK NO. (Y) REFER SHEET NO. 1. F.F.L.--FINISHED FLOOR LEVEL 2. S.F.L.--STRUCTURAL FLOOR LEVEL 3. (R)--REVERSED DETAIL 4. GLASS LEGEND EG-1--12mm+12mm AIR GAP+12mm+12mm T.H.K. LG.LU EG-2--10mm T.H.K. CLEAR TAMPONED GLASS EG-4--10mm T.H.K. TAMPONED ACID ETCHED GLASS															
REVISIONS: <table border="1"> <thead> <tr> <th>NO.</th> <th>DATE</th> <th>BY</th> <th>REASON</th> </tr> </thead> <tbody> <tr> <td>1</td> <td>21/09/2023</td> <td>YVW/EGP</td> <td>UPDATE GEP</td> </tr> <tr> <td>2</td> <td>20/09/2023</td> <td>YVW/EGP</td> <td>REWORK</td> </tr> </tbody> </table>				NO.	DATE	BY	REASON	1	21/09/2023	YVW/EGP	UPDATE GEP	2	20/09/2023	YVW/EGP	REWORK
NO.	DATE	BY	REASON												
1	21/09/2023	YVW/EGP	UPDATE GEP												
2	20/09/2023	YVW/EGP	REWORK												
PROJECT: PROPOSED DEVELOPMENT ABOVE LIGHT RAIL TUNNEL STOPS/STATION NO.23, AREA 33, TIN SHUI WAI, N.T. TITLE: PLAN FOR IN-SITU WINDOW AT TOWER 1															
JOB NO.: J-8516 DATE: 02-Aug-21 SCALE: 1:200 DRAWN BY: Jivan CHECKED BY: DATE: 6-8, Sunny Industrial Centre, Y/T UNIT: MIDEL Architecture Associates Ltd. Tel: +852 2891 2111 Fax: +852 2727 2566 DWG NO.: 0856-SJ-IN-3103 REV.: B															