



工程指示 / 要求簡箋 ENGINEER INSTRUCTIONS(E.I.)

工程指示編號:	EI- 8410	修改版本:	-
	HK- 1810		
工程編號:	J 856	工程名稱:	天榮站
收件人:	生統	發件人:	Ken wong
工程項目:	天榮站 T3 B6 3/F 幕牆底鋁板補件	日期:	07/10/2024

<input type="checkbox"/> 原合約工程包	<input checked="" type="checkbox"/> 原合約工程加 / 減脹 QT-	<input type="checkbox"/> 新工程報價 QT-
---------------------------------	---	------------------------------------

信件批核號碼/圖紙參考編號:	批核模具圖紙編號:
客戶指示附件:	管理內部批簽署:

<input type="checkbox"/> 初步鋁料 B.M.	<input type="checkbox"/> 加工拆圖, 然後生產	<input type="checkbox"/> 尺寸表
<input type="checkbox"/> 正式鋁料 B.M.	<input type="checkbox"/> 技術上資料/指示	<input type="checkbox"/> 報價
<input type="checkbox"/> 配件 B.M.	<input type="checkbox"/> 樣辦或貨品說明書	<input type="checkbox"/> 分判合約
<input type="checkbox"/> 其他:		

內容: 現場B6位置, 地台完成面高度沒按GBP的要求高度, 使幕牆底的固定鐵料外露。
需補三件鋁板, 已覆尺。

完成上列要求日期: 22/09/2023

國內

<input checked="" type="checkbox"/> 生產技術總監	<input checked="" type="checkbox"/> 連附件	<input type="checkbox"/> 技術部	<input type="checkbox"/> 連附件	<input type="checkbox"/> 生產部	<input type="checkbox"/> 連附件
<input type="checkbox"/> 採購部	<input type="checkbox"/> 連附件	<input checked="" type="checkbox"/> 生產統籌部	<input checked="" type="checkbox"/> 連附件	<input type="checkbox"/> 報關組	<input type="checkbox"/> 連附件
<input type="checkbox"/> 質檢部	<input type="checkbox"/> 連附件	<input type="checkbox"/> 會計部	<input type="checkbox"/> 連附件	<input type="checkbox"/> 機械設計部	<input type="checkbox"/> 連附件
<input type="checkbox"/> 香港辦	<input type="checkbox"/> 連附件	<input type="checkbox"/> 其他:			

香港

<input type="checkbox"/> 行政部	<input type="checkbox"/> 連附件	<input type="checkbox"/> 會計部	<input type="checkbox"/> 連附件	<input type="checkbox"/> 統籌部	<input type="checkbox"/> 連附件	<input type="checkbox"/> 工程部	<input type="checkbox"/> 連附件
<input type="checkbox"/> 採購部	<input type="checkbox"/> 連附件	<input checked="" type="checkbox"/> QS部	<input checked="" type="checkbox"/> 連附件	<input checked="" type="checkbox"/> 地盤管理	<input checked="" type="checkbox"/> 連附件	<input type="checkbox"/> 維修部	<input type="checkbox"/> 連附件

*發件人簽署: Ken Wong	*組別成員批核簽署:
傳遞編號:	項目經理簽署:  7/10/24



1856天樂站 - 裕都施工/美特
Alan · Iris · Marco · Midi · Midi · Mike · 軒 · +852 9139 2857 ·

文軒

請看訊息

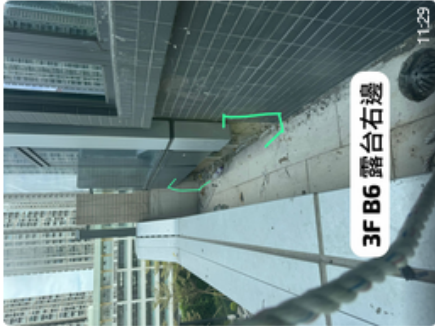

文軒

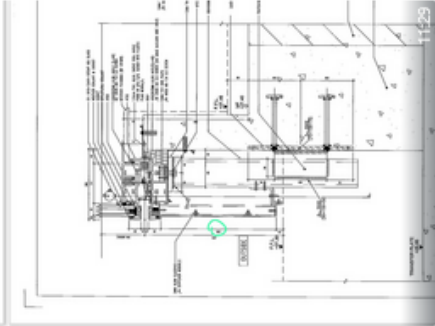

我地應該方搵 @Charmant 佢finish level修左咁多 11:29

圖紙俾巨地台畀我地修鐵連 已編輯 11:30

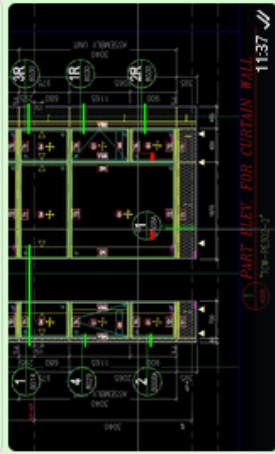
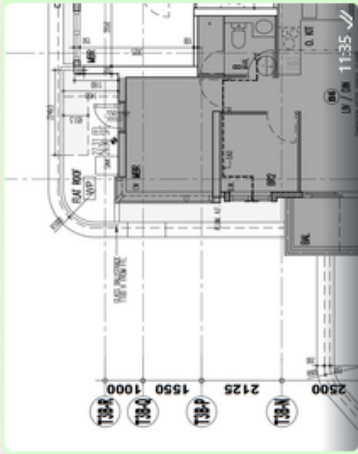

我們只做395鋁板 11:37

他喜而利接手開始畫第一份SD也是這尺寸的 11:43

文軒

明白 我地有明確立場就OK 11:43

文軒

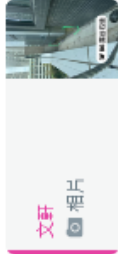

仲要俾佢給推到我個樣 11:44

我們只做到+27.3 11:44

GBP無mark過有level改變, 11:51

文軒

文軒
相片



SHK Mandy話出WVI比公司, 重新出過鋁板一件過, 我轉頭度數係圖mark返尺寸先, 至於
佢部fixing我搵 佢條條先 12:12

@Midi Ken @Charmant 12:12

Midi Ken

野我地照做, 見到佢張WVI先出貨 12:25

 美特鋁質有限公司 MIDI Aluminum Fabricator Ltd.	工程號	J856	類別	-	物料號	-	
	地盤	天樂站	制圖	陳梓豪	2022-10-19	圖號	TJ-BM-A01
修改	採用工廠	地盤	圖紙名稱	位置圖	2022-10-19	數量	-
日期	材料顏色		材料	-	批准	林仁安	2022-10-19
					單件重量	-	(KG)

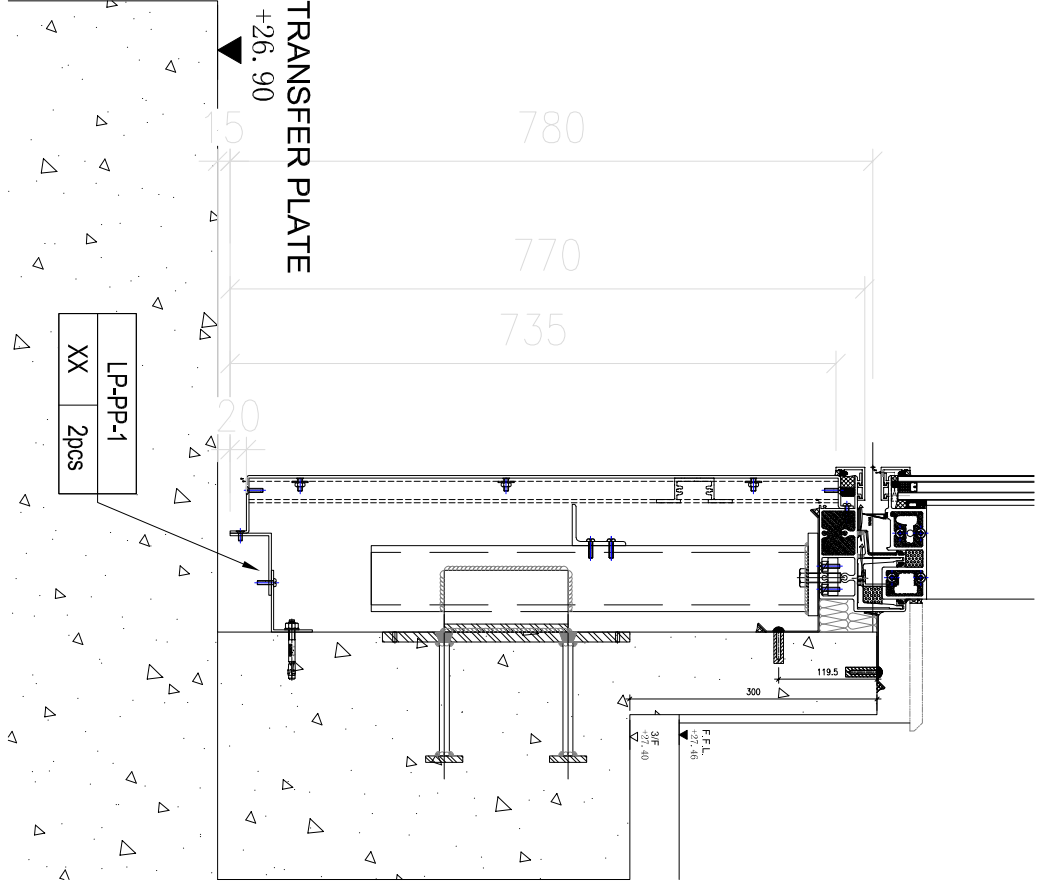

SECTION

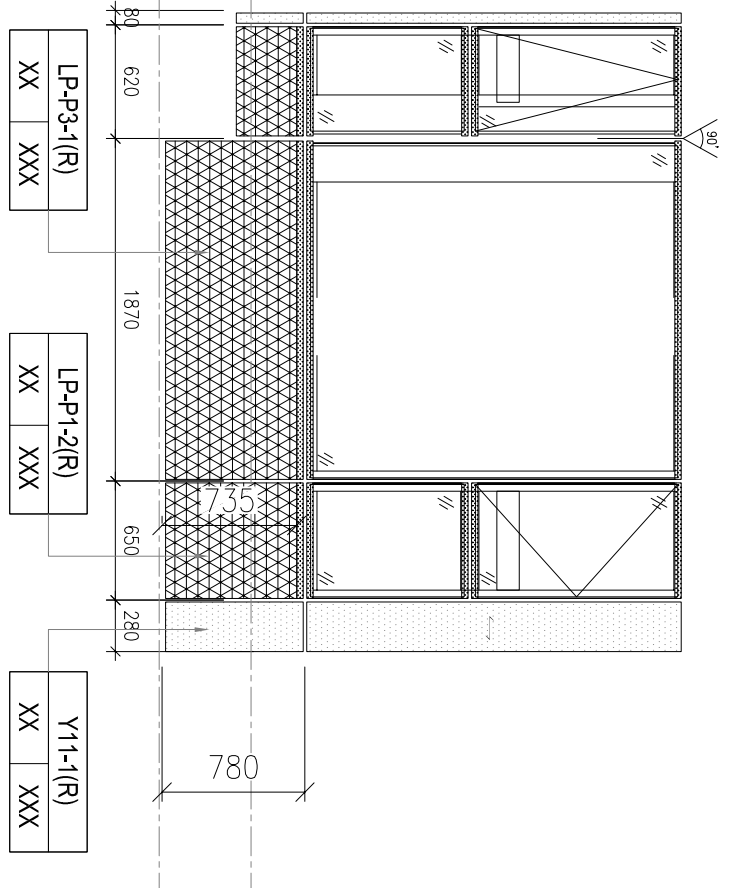

ICW-PE301-2

 美特铝质有限公司 MIDI Aluminium Fabricator Ltd.		工程号 J856 地盘 天荣站	类别 制图 Charmant	物料号 MP1 2022-11-09	图号 LP-P3-1(R)
修改 日期	采用工厂 地盤 <input checked="" type="checkbox"/>	图纸名称 收口铝板	复核 批准	数量 1	单件重量 - (KG)
	材料颜色 UCT542919XL-3 灰色	材料 3mm铝板			

第一页: 共一页

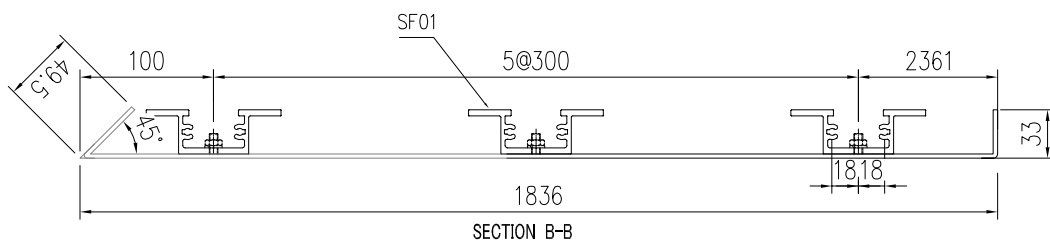
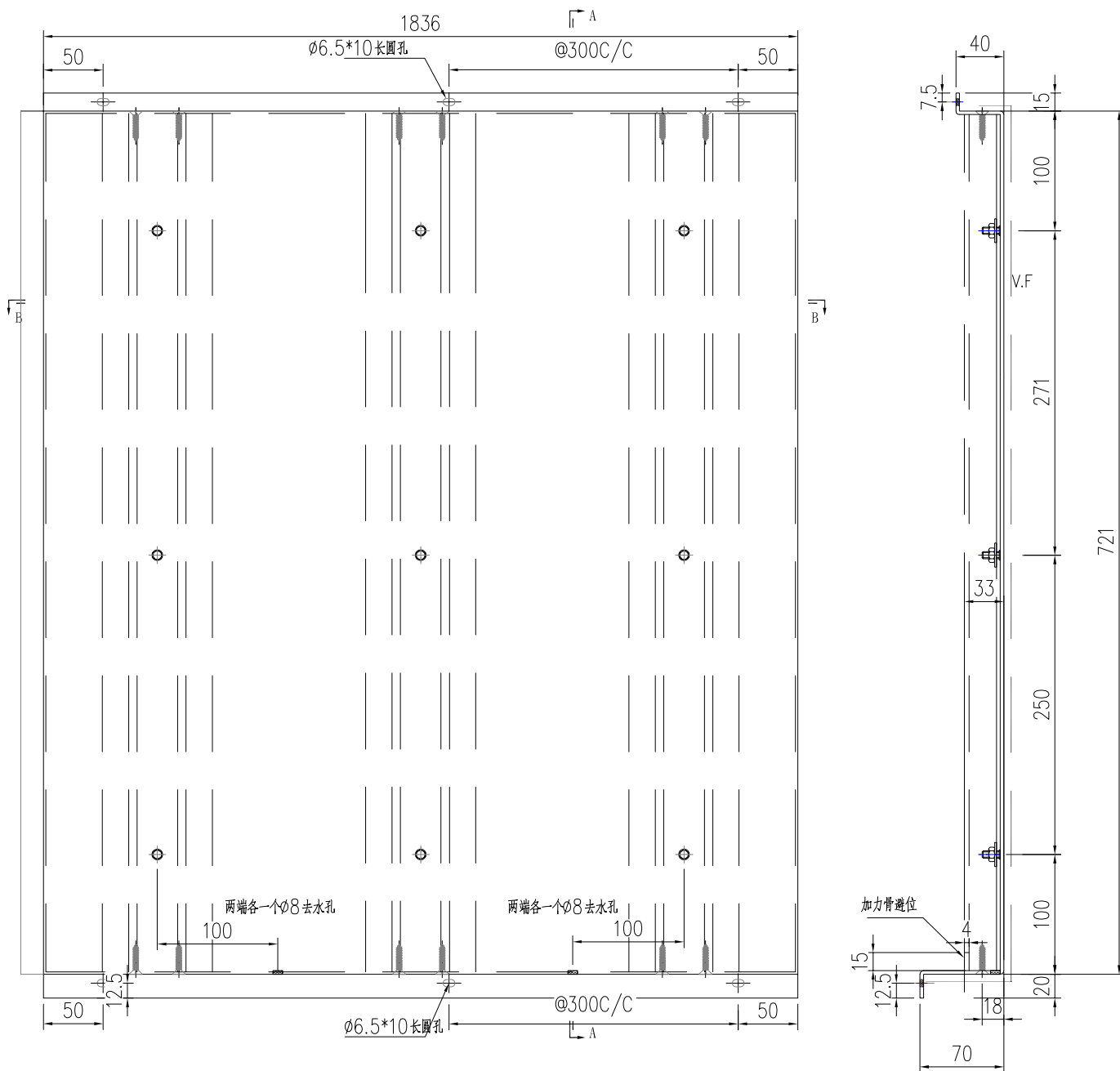

技术要求:

1. 铝板厚度3mm, 材质等级为 3003-H14;
2. 表面氟碳喷涂(3涂) "—" 为喷涂面, 喷涂颜色号: 待定;
3. 铝板油漆要符合规范做附着力的测试(Pull out test);
4. 固定加强筋的铝种焊钉要符合规范做撞击测试(Impact test);
5. 铝板加工偏差要符合规范, 出厂要资检, 加工完成后做好膜纸保护和贴示加工编号.

