



工程指示 / 要求簡箋 ENGINEER INSTRUCTIONS(E.I.)

工程指示編號:	EI- 8375C	修改版本:	C
	HK- 1989		
工程編號:	J 856	工程名稱:	天榮站
收件人:	生統/謝永林	發件人:	Iris
工程項目:	T1隔音窗鋁料加工圖 (AW-A-05加工圖修改)	日期:	04/11/2024

<input checked="" type="checkbox"/> 原合約工程包	<input type="checkbox"/> 原合約工程加 / 減賬 QT-	<input type="checkbox"/> 新工程報價 QT-
--	--	------------------------------------

信件批核號碼/圖紙參考編號:	批核模具圖紙編號:
客戶指示附件:	管理內部批簽署:

<input type="checkbox"/> 初步鋁料 B.M.	<input type="checkbox"/> 加工拆圖, 然後生產	<input type="checkbox"/> 尺寸表
<input type="checkbox"/> 正式鋁料 B.M.	<input type="checkbox"/> 技術上資料/指示	<input type="checkbox"/> 報價
<input type="checkbox"/> 配件 B.M.	<input type="checkbox"/> 樣辦或貨品說明書	<input type="checkbox"/> 分判合約
<input type="checkbox"/> 其他:		

內容: T1隔音窗鋁料加工圖  (AW-A-05加工圖修改)
完成上列要求日期: 15/11/2024

國內

<input type="checkbox"/> 生產技術總監	<input type="checkbox"/> 連附件	<input checked="" type="checkbox"/> 技術部	<input checked="" type="checkbox"/> 連附件	<input type="checkbox"/> 生產部	<input type="checkbox"/> 連附件
<input type="checkbox"/> 採購部	<input type="checkbox"/> 連附件	<input checked="" type="checkbox"/> 生產統籌部	<input checked="" type="checkbox"/> 連附件	<input type="checkbox"/> 報關組	<input type="checkbox"/> 連附件
<input type="checkbox"/> 質檢部	<input type="checkbox"/> 連附件	<input type="checkbox"/> 會計部	<input type="checkbox"/> 連附件	<input type="checkbox"/> 機械設計部	<input type="checkbox"/> 連附件
<input type="checkbox"/> 香港辦	<input type="checkbox"/> 連附件	<input type="checkbox"/> 其他:			

香港

<input type="checkbox"/> 行政部	<input type="checkbox"/> 連附件	<input type="checkbox"/> 會計部	<input type="checkbox"/> 連附件	<input type="checkbox"/> 統籌部	<input type="checkbox"/> 連附件	<input type="checkbox"/> 工程部	<input type="checkbox"/> 連附件
<input type="checkbox"/> 採購部	<input type="checkbox"/> 連附件	<input type="checkbox"/> QS部	<input type="checkbox"/> 連附件	<input checked="" type="checkbox"/> 地盤管理	<input checked="" type="checkbox"/> 連附件	<input type="checkbox"/> 維修部	<input type="checkbox"/> 連附件

*發件人簽署: Iris	*組別成員批核簽署:
傳遞編號:	項目經理簽署:

圖則登記表  
DRAWING REGISTER

接收日期 Receiving Date (適用於客戶圖則)

工程名稱 Project Title:	天水圍天榮站	年							
	T1座隔音門窗拆圖	月							
工程編號 Project No.:	J-856	日							
分發予 Distributed To		年	24	24	24				
		月	9	9	11				
		日	25	26	4				
圖則編號 Drg. No.	圖則名稱 Drawing Title		修訂編號 Revision No.						
AW-A-05a	吊趟組裝圖	1	-	A	-				
AW-A05a-1	吊趟組裝圖節點	2	-	-	-				
AW-A-05a(1)	吊趟組裝圖	3	-	A	-				
AW-A05a(1)-1	吊趟組裝圖節點	4	-	-	-				
AW-A-02bR	吊趟組裝圖	5	-	A	-				
AW-A02bR-1	吊趟組裝圖節點	6	-	-	-				
AW-A-02b	吊趟組裝圖	7	-	A	-				
AW-A02b-1	吊趟組裝圖節點	8	-	-	-				
AW-A-04ai	吊趟組裝圖	9	-	A	-				
AW-A04ai-1	吊趟組裝圖節點	10	-	-	-				
AW-A-04C	吊趟組裝圖	11	-	A	-				
AW-A04C-1	吊趟組裝圖節點	12	-	-	-				
AW-A-05	吊趟組裝圖	13	-	A	-				
AW-A05-1	吊趟組裝圖節點	14	-	-	-				
WQ-01L	吊趟外框左企料	15	-	-	-				
WQ-02L	吊趟外框左企料	16	-	-	-				
WQ-03L	吊趟外框左企料	17	-	-	-				
WQ-01R	吊趟外框右企料	18	-	-	-				
WQ-02R	吊趟外框右企料	19	-	-	-				
WQ-03R	吊趟外框右企料	20	-	-	-				
WH-01	吊趟外框頂橫	21	-	-	-				
WH-02	吊趟外框頂橫	22	-	-	-				
WH-03	吊趟外框頂橫	23	-	-	-				
WH-04	吊趟外框頂橫	24	-	-	-				
WH-05	吊趟外框頂橫	25	-	-	-				
WH-06	吊趟外框頂橫	26	-	-	-				
WH-01a	吊趟外框底橫	27	-	-	-				
WH-02a	吊趟外框底橫	28	-	-	-				
WH-03a	吊趟外框底橫	29	-	-	-				









美特鋁質 有限公司  
MIDI Aluminium Fabricator Ltd.

工程號 J856 | 地盤 | 天榮站

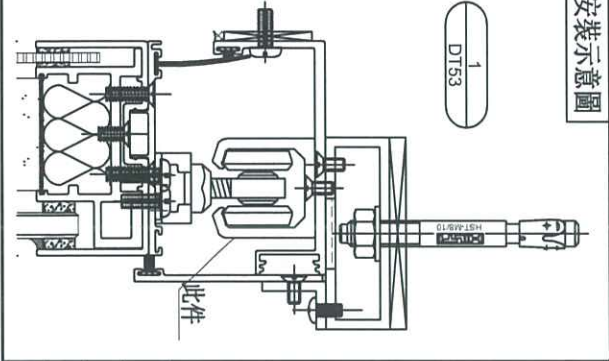

序號	物料編號	分座	使用位置	使用樓層	窗號	樓層	每層數	數量	長度L	EQ	M	x	N
1	H-DG-07	T1座	A6-LIV	3/F-45/F	AW-A-05	37	1	37	1955	27.5	300	x	6
2	H-DG-07	T1座	B5-LIV	3/F-46/F		38	1	38				x	6
合計：									75				

安裝示意圖

尺寸已做修改

此件由a、b件拼接

地盤用

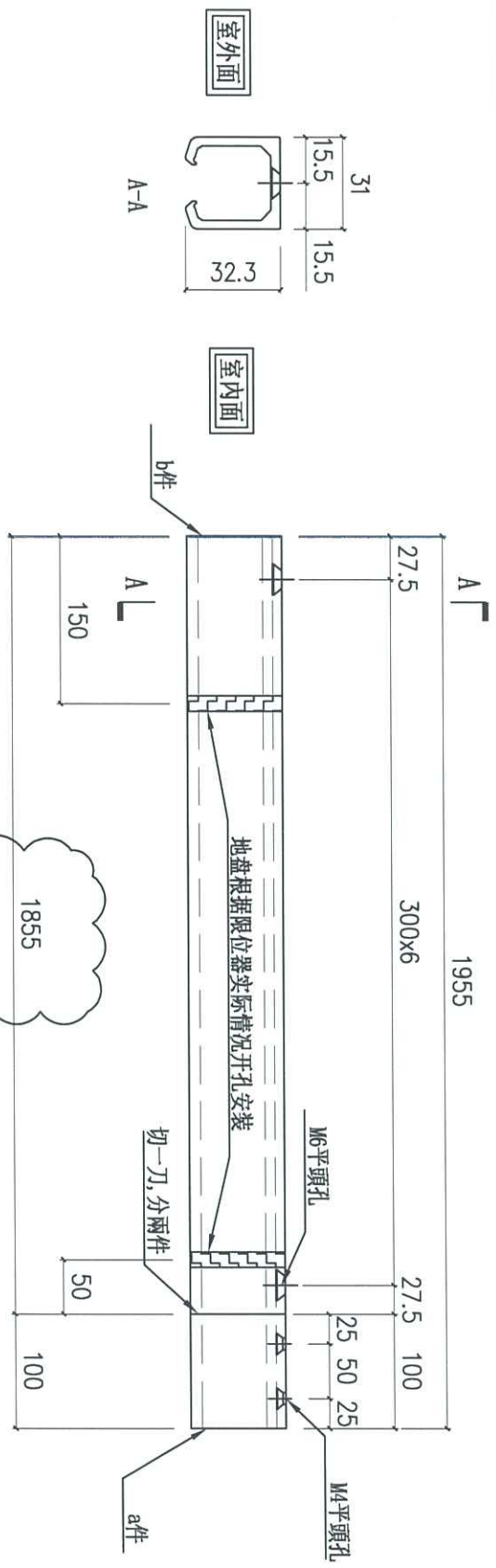

名稱	導軌加工圖	制圖	周廣志	2024.08.09	修改	A
材料	X86467	復核	謝永林	2024.09.23	日期	2024.11.04
顏色	中灰色 (UCT542919XL-3)	批准			圖號	H-DG07