



工程指示 / 要求簡箋 ENGINEER INSTRUCTIONS(E.I.)

工程指示編號:	EI- 8375	修改版本:	A
	HK- 1824		
工程編號:	J 856	工程名稱:	天榮站
收件人:	生統	發件人:	Iris
工程項目:	T1 隔音窗鋁料加工圖 (路軌優先處理)	日期:	08/10/2024

<input checked="" type="checkbox"/> 原合約工程包	<input type="checkbox"/> 原合約工程加 / 減賬 QT-	<input type="checkbox"/> 新工程報價 QT-
--	--	------------------------------------

信件批核號碼/圖紙參考編號:	批核模具圖紙編號:
客戶指示附件:	管理內部批簽署:

<input type="checkbox"/> 初步鋁料 B.M.	<input type="checkbox"/> 加工拆圖, 然後生產	<input type="checkbox"/> 尺寸表
<input type="checkbox"/> 正式鋁料 B.M.	<input type="checkbox"/> 技術上資料/指示	<input type="checkbox"/> 報價
<input type="checkbox"/> 配件 B.M.	<input type="checkbox"/> 樣辦或貨品說明書	<input type="checkbox"/> 分判合約
<input type="checkbox"/> 其他:		

內容: 為配合大判進行單位之室內泥水, T1的隔音音窗的路軌需優先處理, 圖則列表中的"H-DG01" 至 "H-LT04" 需優先送地盤進行安裝, 詳看: P.4, P.5頁

完成上列要求日期: 18/11/2024

國內

<input type="checkbox"/> 生產技術總監	<input type="checkbox"/> 連附件	<input checked="" type="checkbox"/> 技術部	<input checked="" type="checkbox"/> 連附件	<input type="checkbox"/> 生產部	<input type="checkbox"/> 連附件
<input type="checkbox"/> 採購部	<input type="checkbox"/> 連附件	<input checked="" type="checkbox"/> 生產統籌部	<input checked="" type="checkbox"/> 連附件	<input type="checkbox"/> 報關組	<input type="checkbox"/> 連附件
<input type="checkbox"/> 質檢部	<input type="checkbox"/> 連附件	<input type="checkbox"/> 會計部	<input type="checkbox"/> 連附件	<input type="checkbox"/> 機械設計部	<input type="checkbox"/> 連附件
<input type="checkbox"/> 香港辦	<input type="checkbox"/> 連附件	<input type="checkbox"/> 其他:			

香港

<input type="checkbox"/> 行政部	<input type="checkbox"/> 連附件	<input type="checkbox"/> 會計部	<input type="checkbox"/> 連附件	<input type="checkbox"/> 統籌部	<input type="checkbox"/> 連附件	<input type="checkbox"/> 工程部	<input type="checkbox"/> 連附件
<input type="checkbox"/> 採購部	<input type="checkbox"/> 連附件	<input type="checkbox"/> QS部	<input type="checkbox"/> 連附件	<input checked="" type="checkbox"/> 地盤管理	<input checked="" type="checkbox"/> 連附件	<input type="checkbox"/> 維修部	<input type="checkbox"/> 連附件

*發件人簽署: Iris	*組別成員批核簽署:
傳遞編號:	項目經理簽署:

圖則登記表
DRAWING REGISTER

接收日期 Receiving Date (適用於客戶圖則)

工程名稱 Project Title:	天水圍天榮站	年							
	T1座隔音門窗拆圖	月							
工程編號 Project No:	J-856	日							
	分發予 Distributed To	年	24						
		月	9						
		日	25						
圖則編號 Drg. No.	圖則名稱 Drawing Title	修訂編號 Revision No.							
AW-A-05a	吊趟組裝圖	1	-						
AW-A05a-1	吊趟組裝圖節點	2	-						
AW-A-05a(1)	吊趟組裝圖	3	-						
AW-A05a(1)-1	吊趟組裝圖節點	4	-						
AW-A-02bR	吊趟組裝圖	5	-						
AW-A02bR-1	吊趟組裝圖節點	6	-						
AW-A-02b	吊趟組裝圖	7	-						
AW-A02b-1	吊趟組裝圖節點	8	-						
AW-A-04ai	吊趟組裝圖	9	-						
AW-A04ai-1	吊趟組裝圖節點	10	-						
AW-A-04C	吊趟組裝圖	11	-						
AW-A04C-1	吊趟組裝圖節點	12	-						
AW-A-05	吊趟組裝圖	13	-						
AW-A05-1	吊趟組裝圖節點	14	-						
WQ-01L	吊趟外框左企料	15	-						
WQ-02L	吊趟外框左企料	16	-						
WQ-03L	吊趟外框左企料	17	-						
WQ-01R	吊趟外框右企料	18	-						
WQ-02R	吊趟外框右企料	19	-						
WQ-03R	吊趟外框右企料	20	-						
WH-01	吊趟外框頂橫	21	-						
WH-02	吊趟外框頂橫	22	-						
WH-03	吊趟外框頂橫	23	-						
WH-04	吊趟外框頂橫	24	-						
WH-05	吊趟外框頂橫	25	-						
WH-06	吊趟外框頂橫	26	-						
WH-01a	吊趟外框底橫	27	-						
WH-02a	吊趟外框底橫	28	-						
WH-03a	吊趟外框底橫	29	-						

圖則登記表
DRAWING REGISTER

接收日期 Receiving Date (適用於客戶圖則)

工程名稱 Project Title:	天水圍天榮站	年							
	T1座隔音門窗拆圖	月							
工程編號 Project No:	J-856	日							
	分發予 Distributed To	年	24						
		月	9						
		日	25						
圖則編號 Drg. No.	圖則名稱 Drawing Title		修訂編號 Revision No.						
WH-04a	吊趟外框底橫	30	-						
WH-05a	吊趟外框底橫	31	-						
WH-06a	吊趟外框底橫	32	-						
NQ-01L	吊趟內框左企料	33	-						
NQ-02L	吊趟內框左企料	34	-						
NQ-03L	吊趟內框左企料	35	-						
NQ-01R	吊趟內框右企料	36	-						
NQ-02R	吊趟內框右企料	37	-						
NQ-03R	吊趟內框右企料	38	-						
NH-01	吊趟內框頂橫	39	-						
NH-02	吊趟內框頂橫	40	-						
NH-03	吊趟內框頂橫	41	-						
NH-04	吊趟內框頂橫	42	-						
NH-05	吊趟內框頂橫	43	-						
NH-06	吊趟內框頂橫	44	-						
NH-01a	吊趟內框底橫	45	-						
NH-02a	吊趟內框底橫	46	-						
NH-03a	吊趟內框底橫	47	-						
NH-04a	吊趟內框底橫	48	-						
NH-05a	吊趟內框底橫	49	-						
NH-06a	吊趟內框底橫	50	-						
WH-SKG01	門玉頂部收口蓋	51	-						
WH-SKG02	門玉頂部收口蓋	52	-						
WH-SKG03	門玉頂部收口蓋	53	-						
WH-SKG04	門玉頂部收口蓋	54	-						
WH-SKG05	門玉頂部收口蓋	55	-						
WH-SKG06	門玉頂部收口蓋	56	-						
WH-SKG01a	門玉底部收口蓋	57	-						
WH-SKG02a	門玉底部收口蓋	58	-						

圖則登記表
DRAWING REGISTER

接收日期 Receiving Date (適用於客戶圖則)

工程名稱 Project Title:	天水圍天榮站
T1座隔音門窗拆圖	
工程編號 Project No:	J-856
分發予 Distributed To	

年								
月								
日								
年	24							
月	9							
日	25							

圖則編號 Drg. No.	圖則名稱 Drawing Title
WH-SKG03a	門玉底部收口蓋
WH-SKG04a	門玉底部收口蓋
WH-SKG05a	門玉底部收口蓋
WH-SKG06a	門玉底部收口蓋
WQ-KG01L	外框企扣蓋
WQ-KG02L	外框企扣蓋
WQ-KG03L	外框企扣蓋
WQ-KG01R	外框企扣蓋
WQ-KG02R	外框企扣蓋
WQ-KG03R	外框企扣蓋
WQ-KG04R	外框企扣蓋
G-JM01	L角碼加工圖
H-DG01	導軌加工圖
H-DG02	導軌加工圖
H-DG03	導軌加工圖
H-DG04	導軌加工圖
H-DG05	導軌加工圖
H-DG06	導軌加工圖
H-DG07	導軌加工圖
H-TG01	導軌頂蓋加工圖
H-TG02	導軌頂蓋加工圖
H-TG03	導軌頂蓋加工圖
H-TG04	導軌頂蓋加工圖
H-TG05	導軌頂蓋加工圖
H-TG06	導軌頂蓋加工圖
H-TG07	導軌頂蓋加工圖
H-CG-01	導軌頂側扣蓋加工圖
H-CG-02	導軌頂側扣蓋加工圖
H-CG-03	導軌頂側扣蓋加工圖

	修訂編號 Revision No.							
59	-							
60	-							
61	-							
62	-							
63	-							
64	-							
65	-							
66	-							
67	-							
68	-							
69	-							
70	-							
71	-							
72	-							
73	-							
74	-							
75	-							
76	-							
77	-							
78	-							
79	-							
80								
81								
82	-							
83	-							
84	-							
85	-							
86	-							
87	-							

優先處理

圖則登記表
DRAWING REGISTER

接收日期 Receiving Date (適用於客戶圖則)

工程名稱 Project Title:	天水圍天榮站	年							
	T1座隔音門窗拆圖	月							
工程編號 Project No:	J-856	日							
分發予 Distributed To		年	24						
		月	9						
		日	25						
圖則編號 Drg. No.	圖則名稱 Drawing Title	修訂編號 Revision No.							
H-CG-04	導軌頂側扣蓋加工圖	88	-						
H-CG-05	導軌頂側扣蓋加工圖	89	-						
H-CG-06	導軌頂側扣蓋加工圖	90	優先處理						
H-CG-07	導軌頂側扣蓋加工圖	91	-						
H-FK01	導軌頂側封口	92	-						
H-LT01	導軌頂蓋鋁通	93	-						
H-LT02	導軌頂蓋鋁通	94	-						
H-LT03	導軌頂蓋鋁通	95	-						
H-LT04	導軌頂蓋鋁通	96	-						
J856-SD-AS-5101	位置圖	97	-						
J856-SD-AS-5102	位置圖	98	-						
J856-SD-AS-5103	位置圖	99	-						
J856-SD-AS-5104	位置圖	100	-						
J856-SD-AS-5105	位置圖	101	-						
J856-SD-AS-5106	位置圖	102	-						
J856-SD-AS-5107	位置圖	103	-						



美特鋁質 有限公司
MIDI Aluminium Fabricator Ltd.

工程號 J856 | 地盤 天榮站

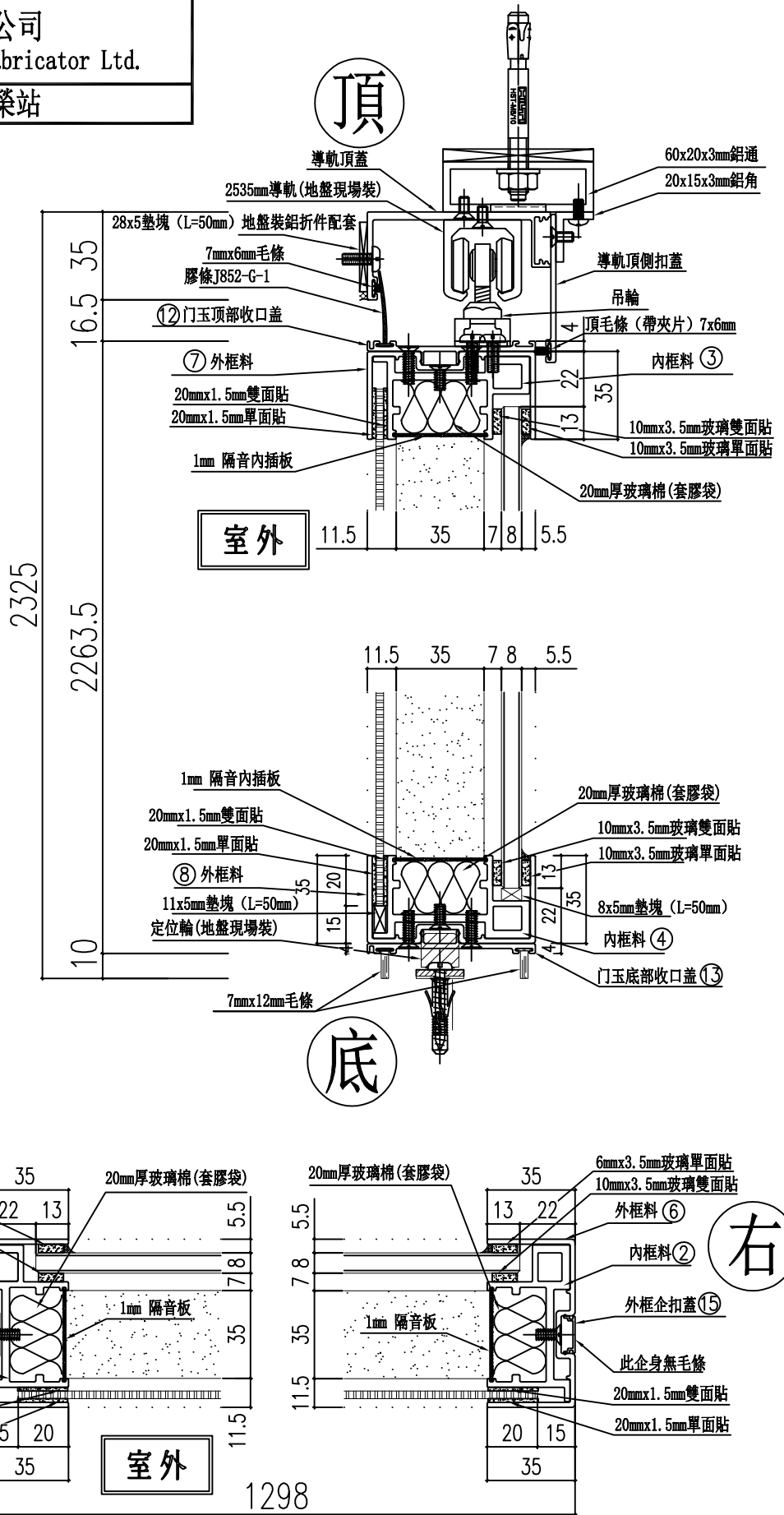

名稱	吊趟組裝圖節點	制圖	周廣志	2024.08.09	修改		
材料		復核	謝永林	2024.09.23	日期		
顏色		批准			圖號	AW-A05a-1	



美特鋁質 有限公司
MIDI Aluminium Fabricator Ltd.

工程號 J856 | 地盤 天榮站

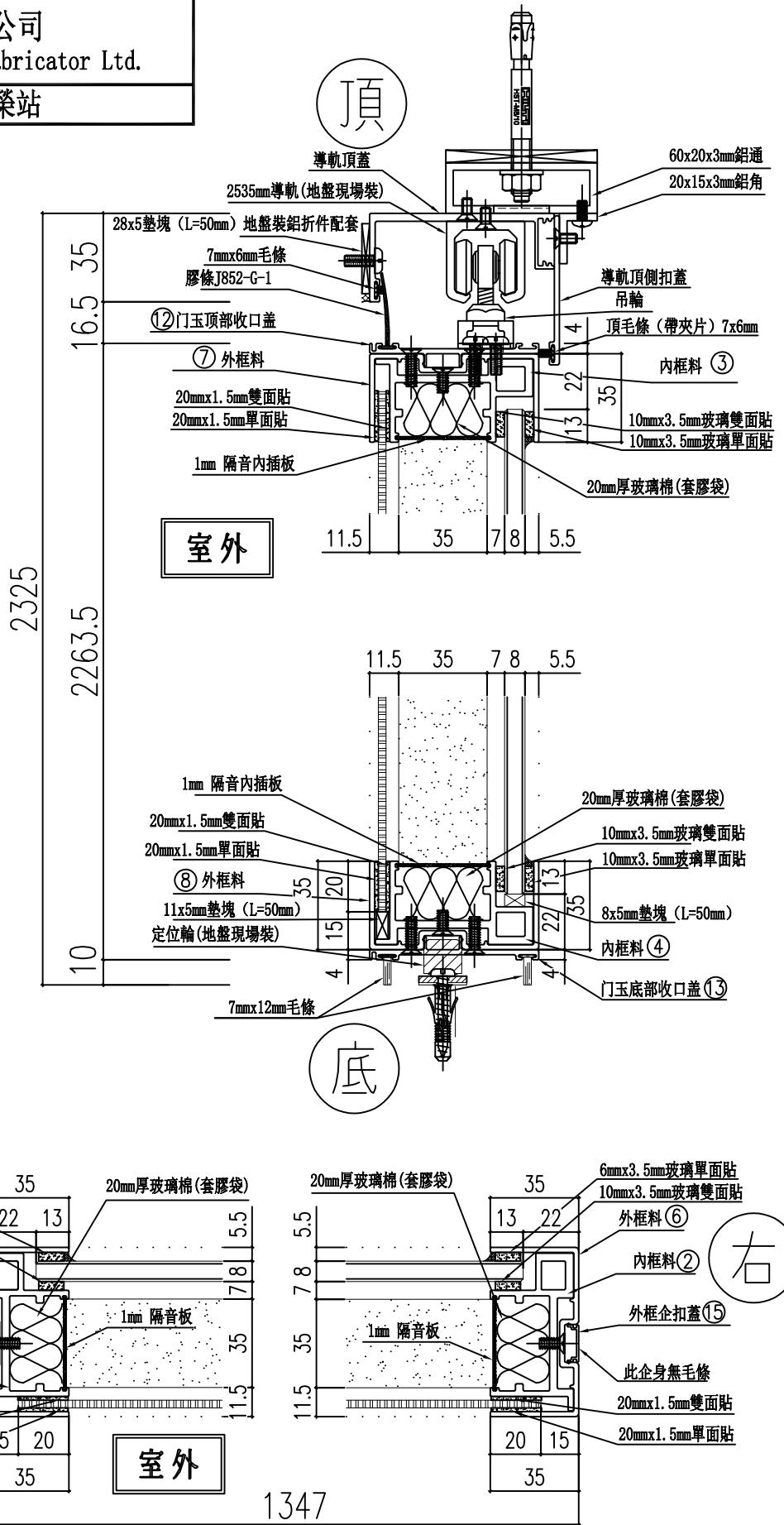

名稱	吊趟組裝圖節點	制圖	周廣志	2024. 08. 09	修改		
材料		復核	謝永林	2024. 09. 23	日期		
顏色		批准			圖號	AW-A05a(1)-1	



美特鋁質 有限公司
MIDI Aluminium Fabricator Ltd.

工程號 J856

地盤 天榮站

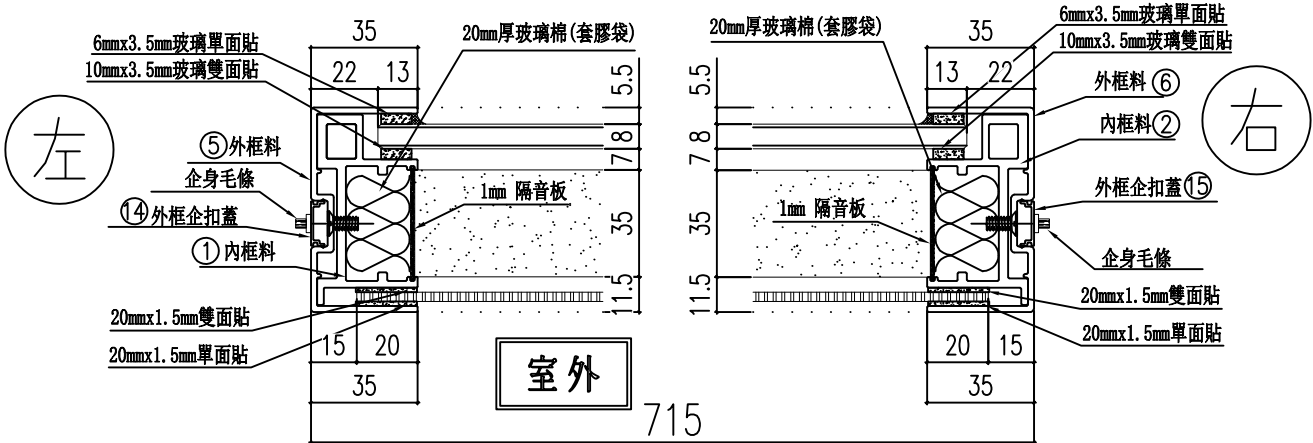
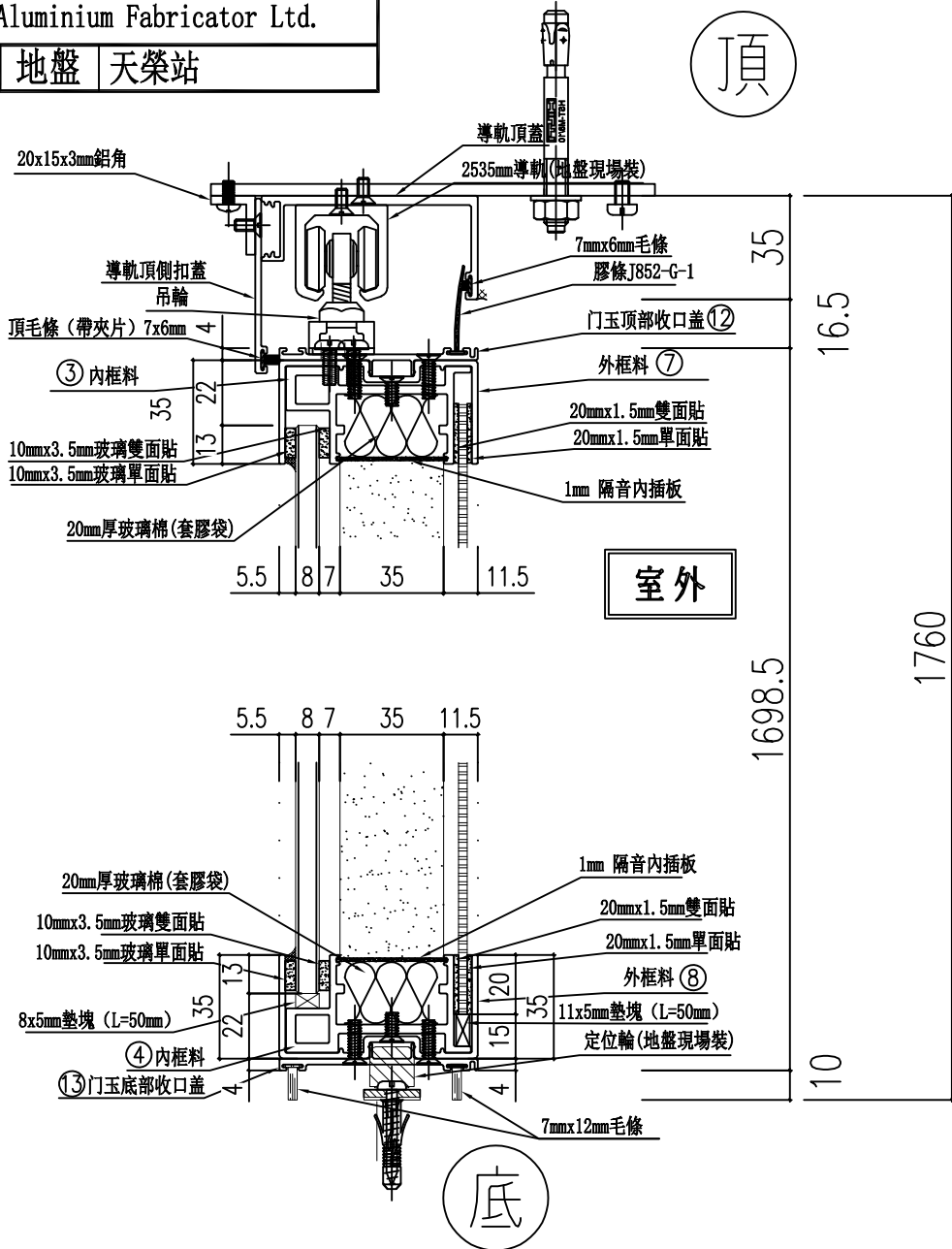

名稱	吊趟組裝圖節點	制圖	周廣志	2024. 08. 09	修改		
材料		復核	謝永林	2024. 09. 23	日期		
顏色		批准			圖號	AW-A02bR-1	



美特鋁質 有限公司
MIDI Aluminium Fabricator Ltd.

工程號 J856 | 地盤 天榮站

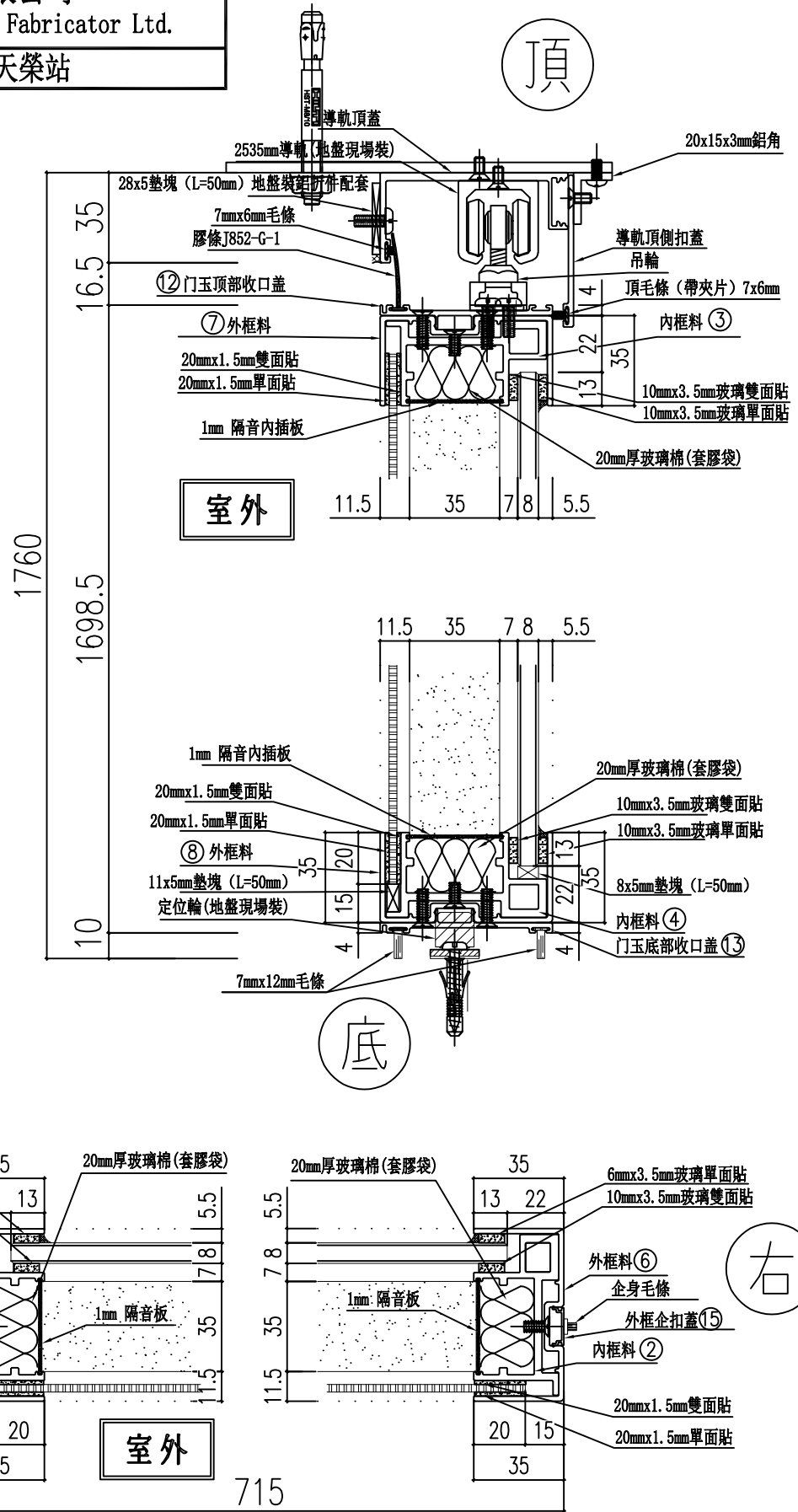

名稱	吊趟組裝圖節點	制圖	周廣志	2024. 08. 09	修改		
材料		復核	謝永林	2024. 09. 23	日期		
顏色		批准			圖號	AW-A02b-1	



美特鋁質 有限公司
MIDI Aluminium Fabricator Ltd.

工程號 J856 | 地盤 天榮站

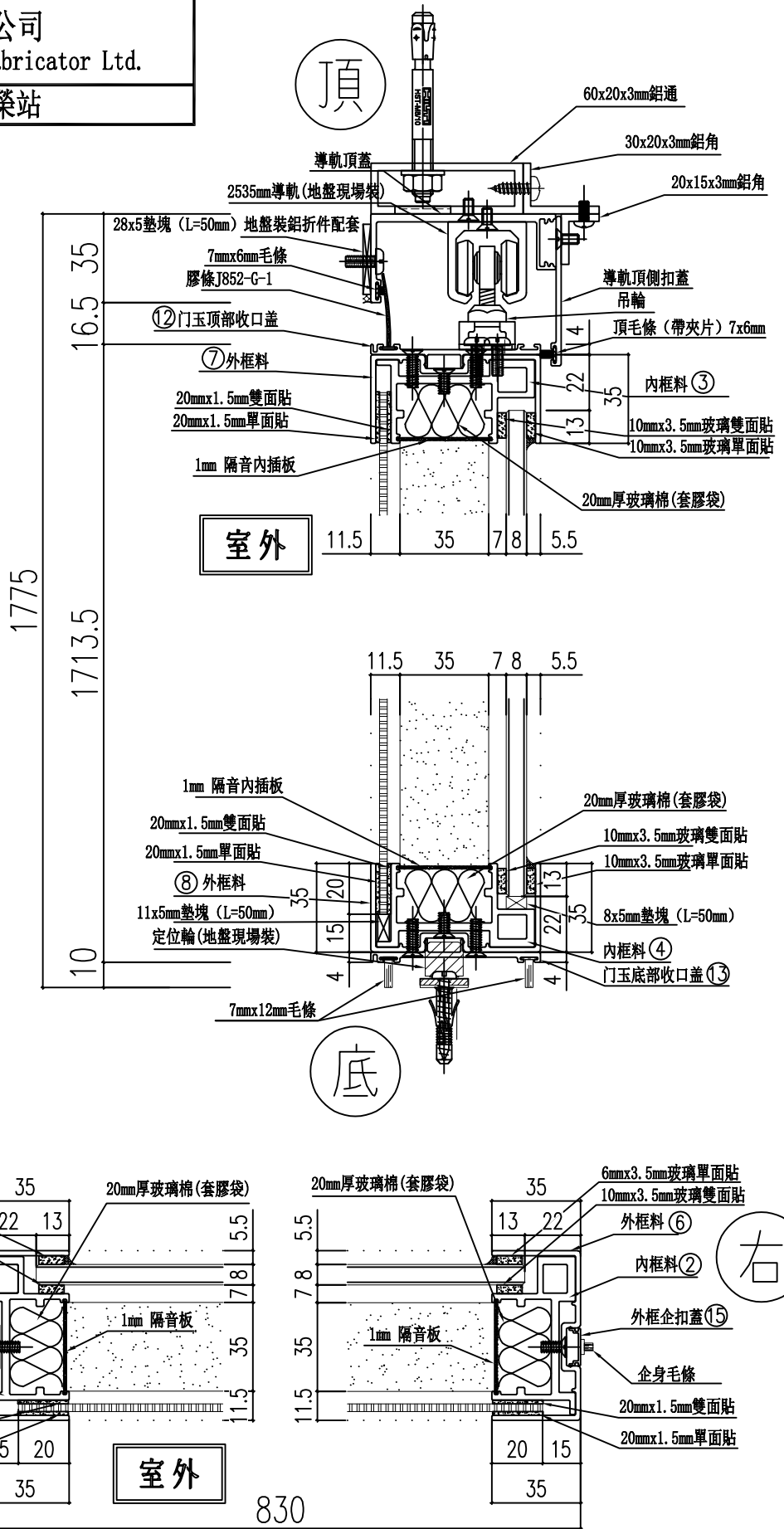

名稱	吊趟組裝圖節點	制圖	周廣志	2024. 08. 09	修改		
材料		復核	謝永林	2024. 09. 23	日期		
顏色		批准			圖號	AW-A04ai-1	



美特鋁質 有限公司
MIDI Aluminium Fabricator Ltd.

工程號 J856 | 地盤 天榮站

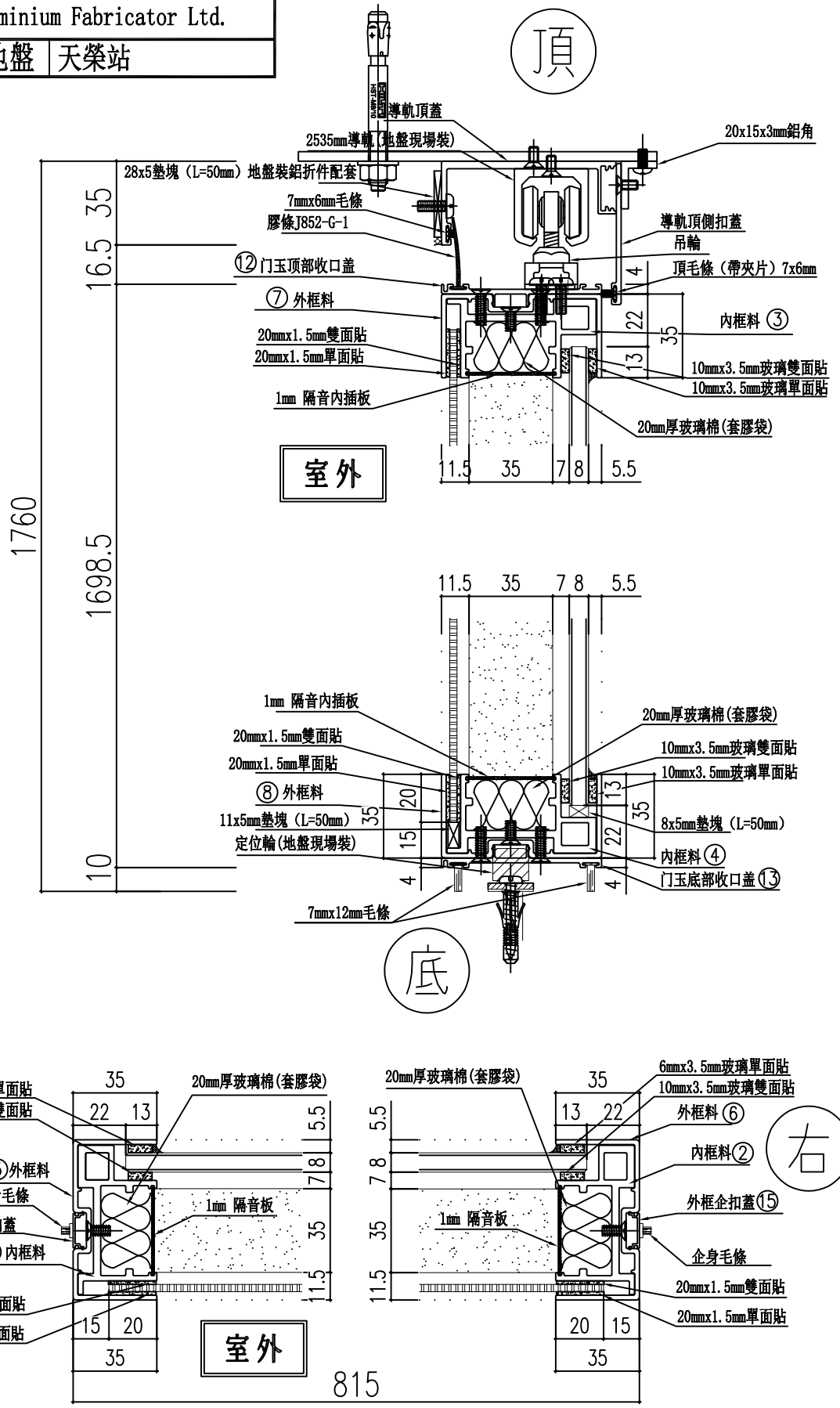

名稱	吊趟組裝圖節點	制圖	周廣志	2024. 08. 09	修改		
材料		復核	謝永林	2024. 09. 23	日期		
顏色		批准			圖號	AW-A04C-1	



美特鋁質 有限公司
MIDI Aluminium Fabricator Ltd.

工程號 J856

地盤 天榮站

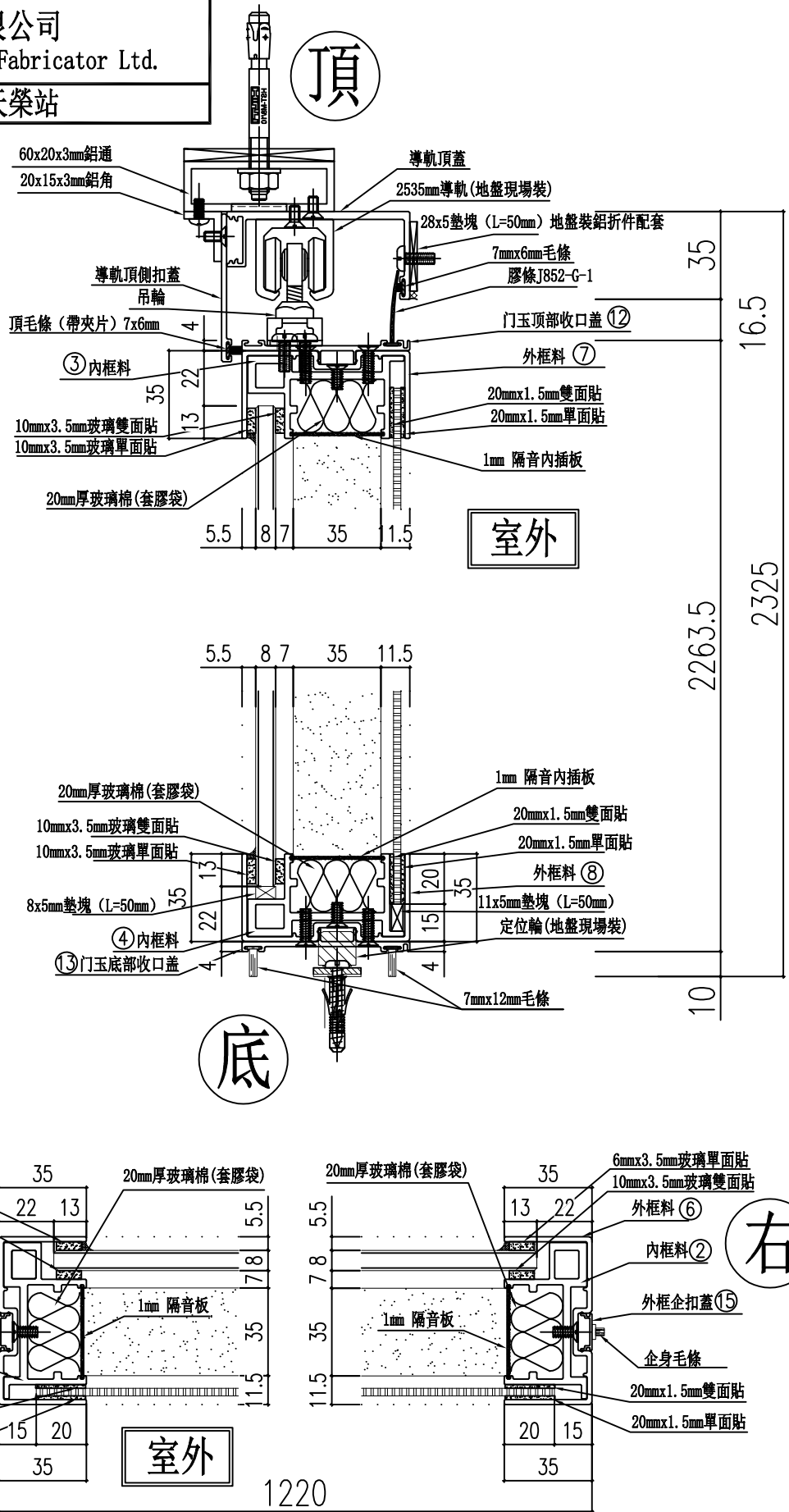

名稱	吊趟組裝圖節點	制圖	周廣志	2024. 08. 09	修改		
材料		復核	謝永林	2024. 09. 23	日期		
顏色		批准			圖號	AW-A05-1	

地盤用



美特鋁質 有限公司
MIDI Aluminium Fabricator Ltd.

工程號 J856 地盤 天樂站

安裝示意圖

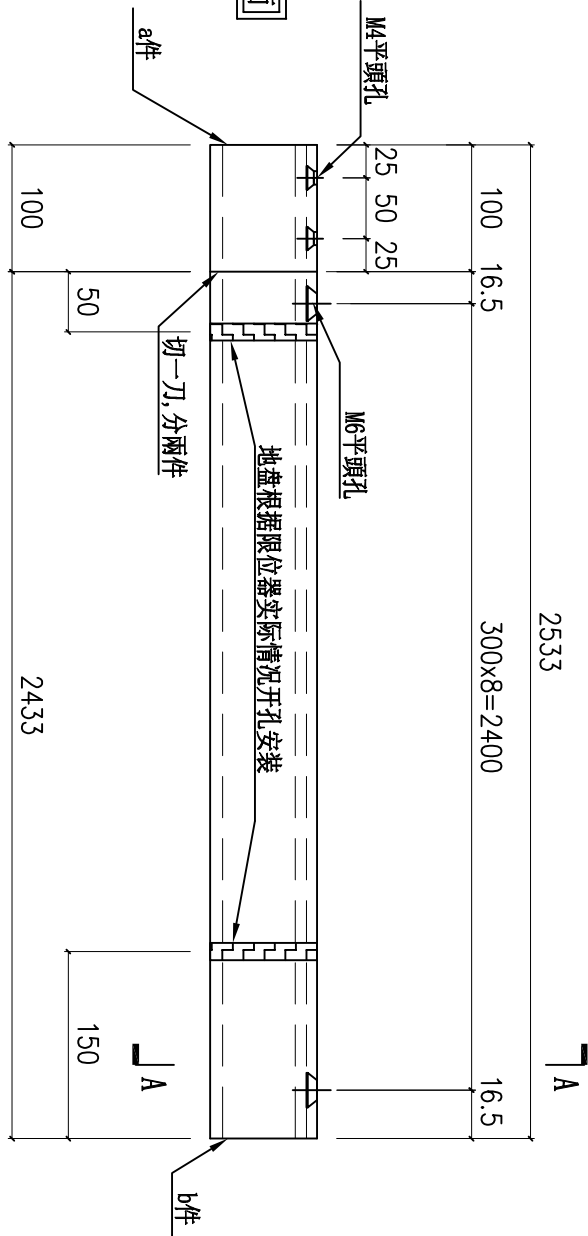
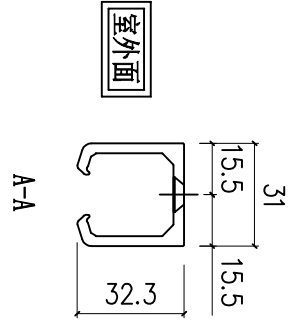
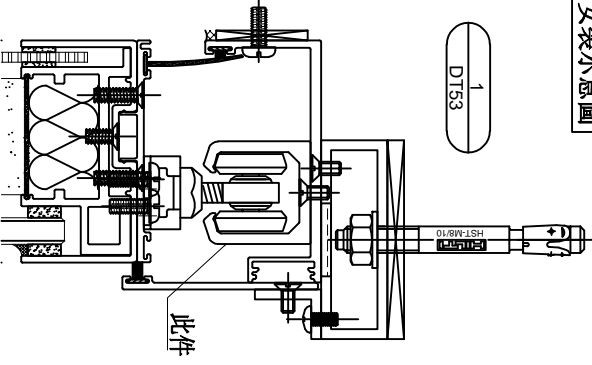

此件由a、b件拼接

序號	物料編號	分座	使用位置	使用樓層	窗號	樓層	每層數	數量	長度L	EQ	M	x	N
1	H-DG-01	T1/座	A5-BR2	3/F-46/F	AW-A-05a	37	1	37	2533	16.5	300	x	8
合計：								37					

名稱	導軌加工圖	制圖	周廣志	2024.08.09	修改		
材料	X86467	復核	謝永林	2024.09.23	日期		
顏色	中灰色 (UCT542919XL-3)	批准			圖號	H-DG01	

地盤用

2433

285x8=2280

A

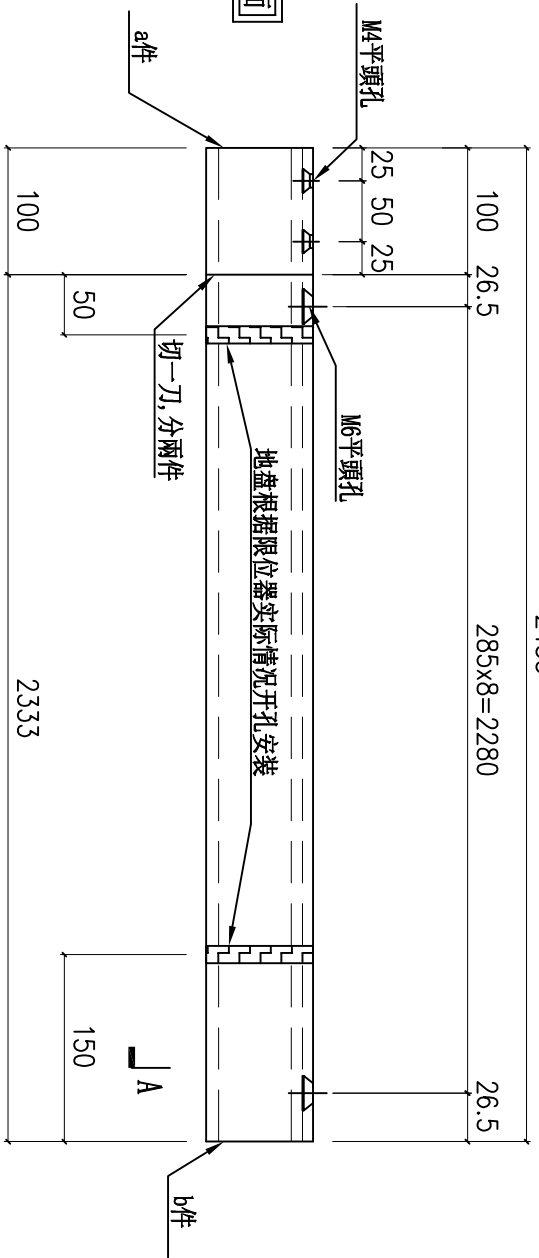
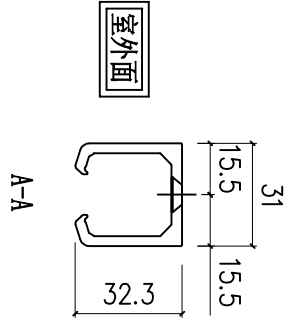

此件由a、b件拼接

安装示意图

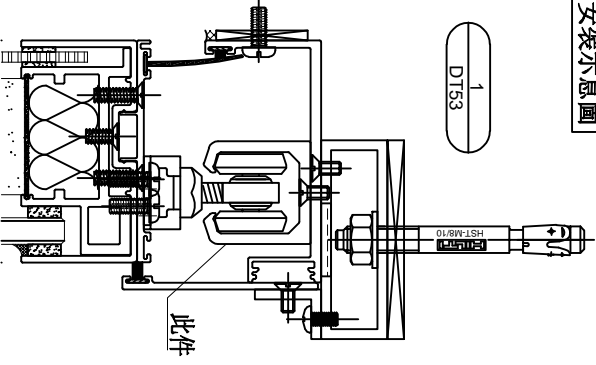

美特铝质有限公司
MIDI Aluminium Fabricator Ltd.

工程號 J856 地盤 天樂站

序號	物料編號	分座	使用位置	使用樓層	窗號	樓層	每層數	數量	長度L	EQ	M	x	N
1	H-DG-02	T1座	A5-L1V	3/F-46F		38	1	38					
2	H-DG-02	T1座	A7-L1V	3/F-45/F	AW-A-05a(1)	37	1	37	2433	26.5	285	x	
3	H-DG-02	T1座	B6-L1V	3/F-46/F		38	1	38					8
合計:							113						

名稱	導軌加工圖	制圖	周廣志	2024.08.09	修改		
材料	X86467	復核	謝永林	2024.09.23	日期		
顏色	中灰色 (UCT542919XL-3)	批准			圖號	H-DG02	

廠用



美特鋁質 有限公司
MIDI Aluminium Fabricator Ltd.

工程號 J856 地盤 天樂站

安裝示意圖

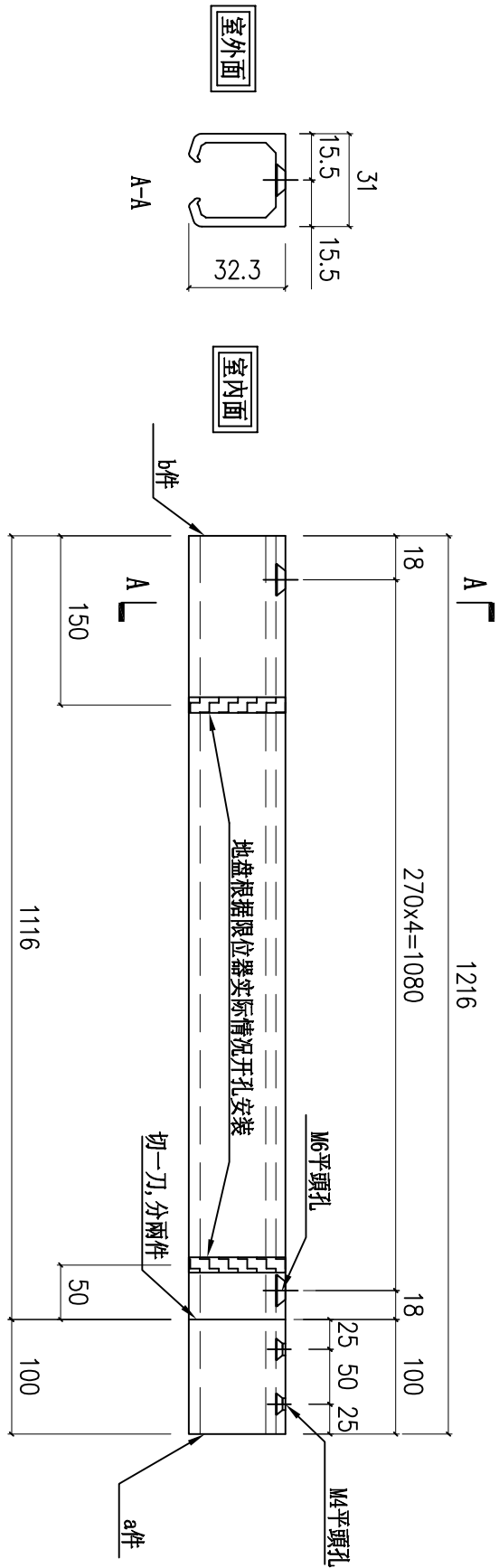
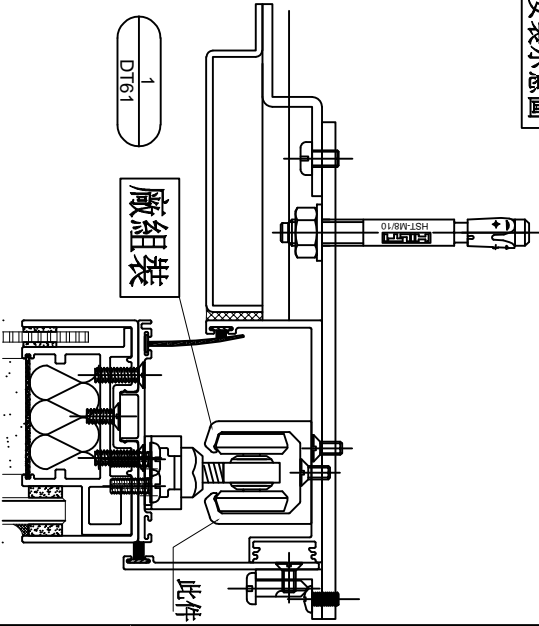

此件由a、b件拼接

序號	物料編號	分座	使用位置	使用樓層	窗號	樓層	每層數	數量	長度L	EQ	M	x	N
1	H-DG-03	T1座	A8-BR3	6/F-12/F	AW-A-02bR	7	1	7	1216	18	270	x	N
2	H-DG-03	T1座	A8-BR2	3/F-26F		20	1	20				x	4
合計:								27					

名稱	導軌加工圖	制圖	周廣志	2024.08.09	修改		
材料	X86467	復核	謝永林	2024.09.23	日期		
顏色	中灰色 (UCT542919XL-3)	批准			圖號	H-DG03	

地盤用



美特鋁質 有限公司
MIDI Aluminium Fabricator Ltd.

工程號 J856 地盤 天樂站

安裝示意圖

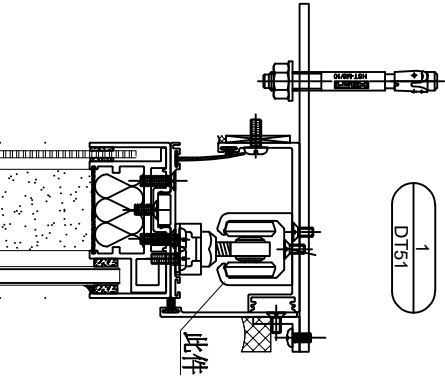

此件由a、b件拼接

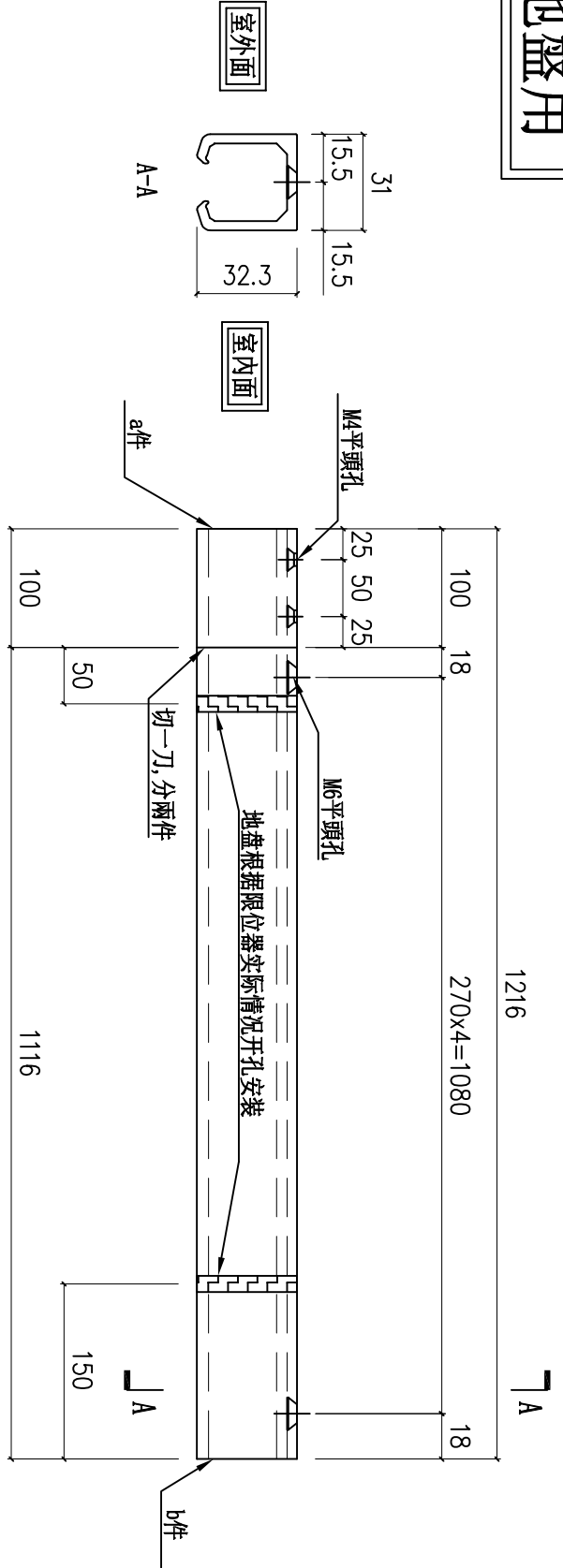

序號	物料編號	分座	使用位置	使用樓層	窗號	樓層	每層數	數量	長度L	EQ	M	x	N
1	H-DG-04	T1座	B6-BR2	3/F-46/F	AW-A-02b	38	1	38	1216	18	270	x	4
2	H-DG-04	T1座	B5-MBR	3/F-46/F		37	1	37					
3	H-DG-04	T1座	A5-MBR	3/F-46/F		38	1	38					
合計：													113

名稱	導軌加工圖	制圖	周廣志	2024.08.09	修改	
材料	X86467	復核	謝永林	2024.09.23	日期	
顏色	中灰色 (UCT542919XL-3)	批准			圖號	H-DG04

地盤用



美特鋁質 有限公司
MIDI Aluminium Fabricator Ltd.

工程號 J856 地盤 天樂站

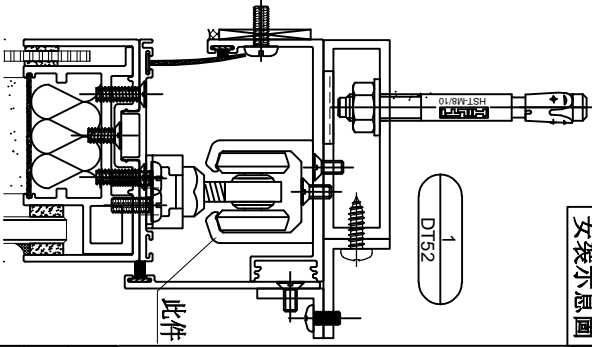

安裝示意圖

此件由a、b件拼接

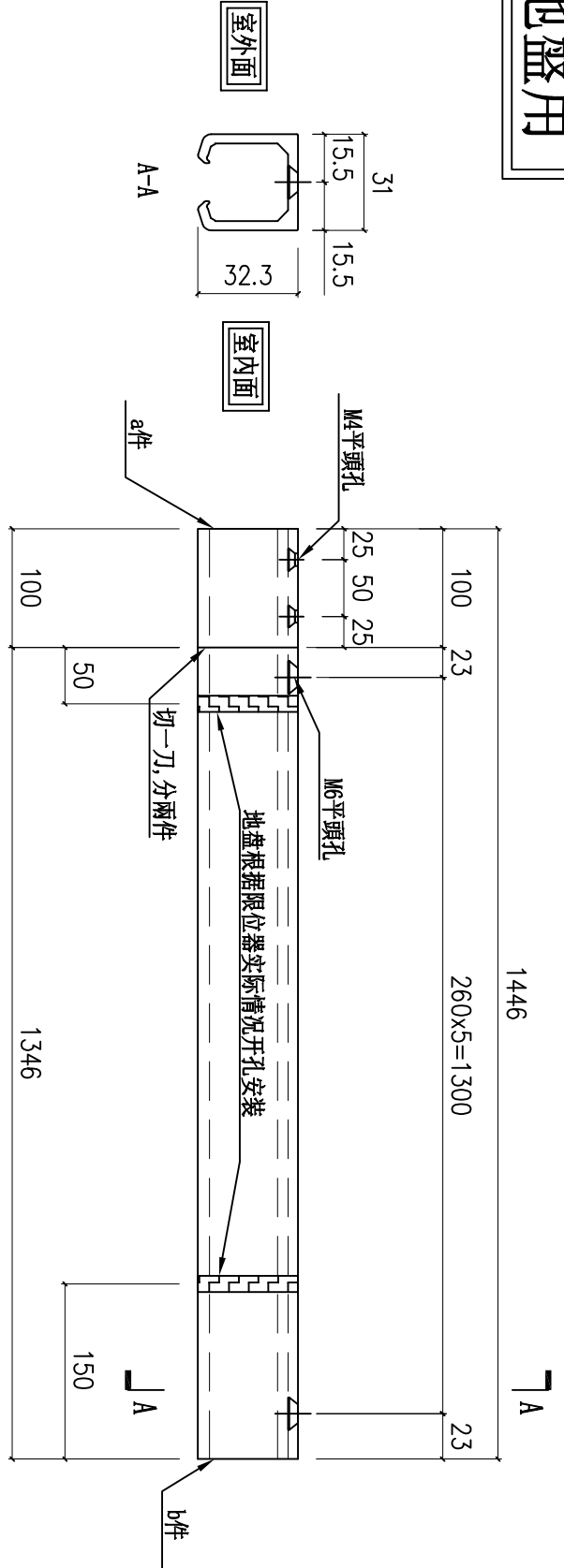

序號	物料編號	分座	使用位置	使用樓層	窗號	樓層	每層數	數量	長度L	EQ	M	x	N
1	H-DG-05	T1座	B5-MBR	3/F-46F	AW-A-04ai	38	1	38	1446	23	260	x	5
合計:							38						

名稱	導軌加工圖	制圖	周廣志	2024.08.09	修改		
材料	X86467	復核	謝永林	2024.09.23	日期		
顏色	中灰色 (UCT542919XL-3)	批准			圖號	H-DG05	

地盤用



美特鋁質 有限公司
MIDI Aluminium Fabricator Ltd.

工程號 J856 地盤 天樂站

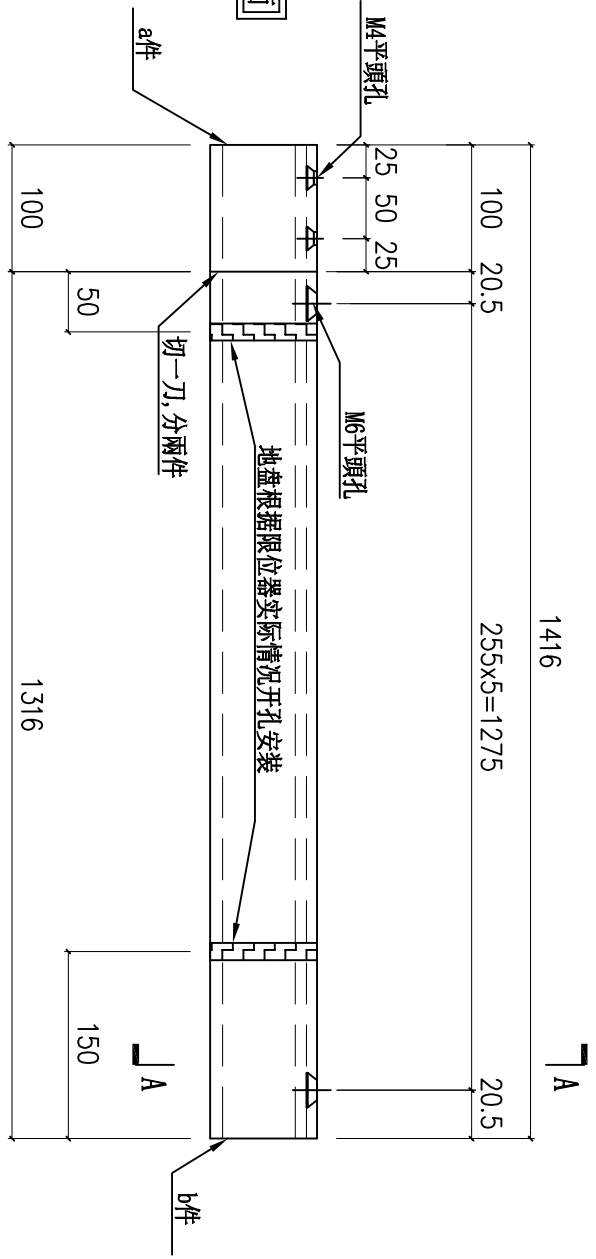
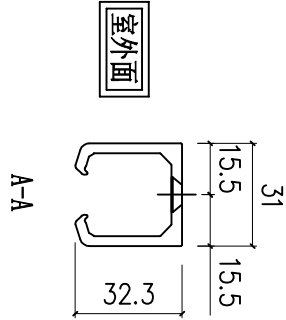

此件由a、b件拼接

安裝示意圖

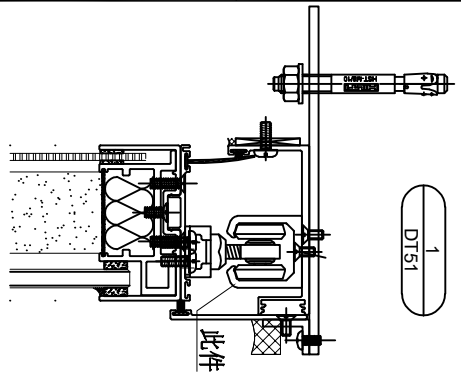
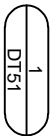

序號	物料編號	分座	使用位置	使用樓層	窗號	樓層	每層數	數量	長度L	EQ	M	x	N
1	H-DG-06	T1座	A5-MBR	3/F-46/F	AW-A-04c	38	1	38	1416	20.5	255	x	5
2	H-DG-06	T1座	A6-MBR	3/F-45/F		37	1	37					
3	H-DG-06	T1座	A7-MBR	3/F-45/F		37	1	37					
合計:								112					

名稱	導軌加工圖	制圖	周廣志	2024.08.09	修改		
材料	X86467	復核	謝永林	2024.09.23	日期		
顏色	中灰色 (UCT542919XL-3)	批准			圖號	H-DG06	

地盤用



美特鋁質 有限公司
MIDI Aluminium Fabricator Ltd.

工程號 J856 地盤 天樂站

安裝示意圖

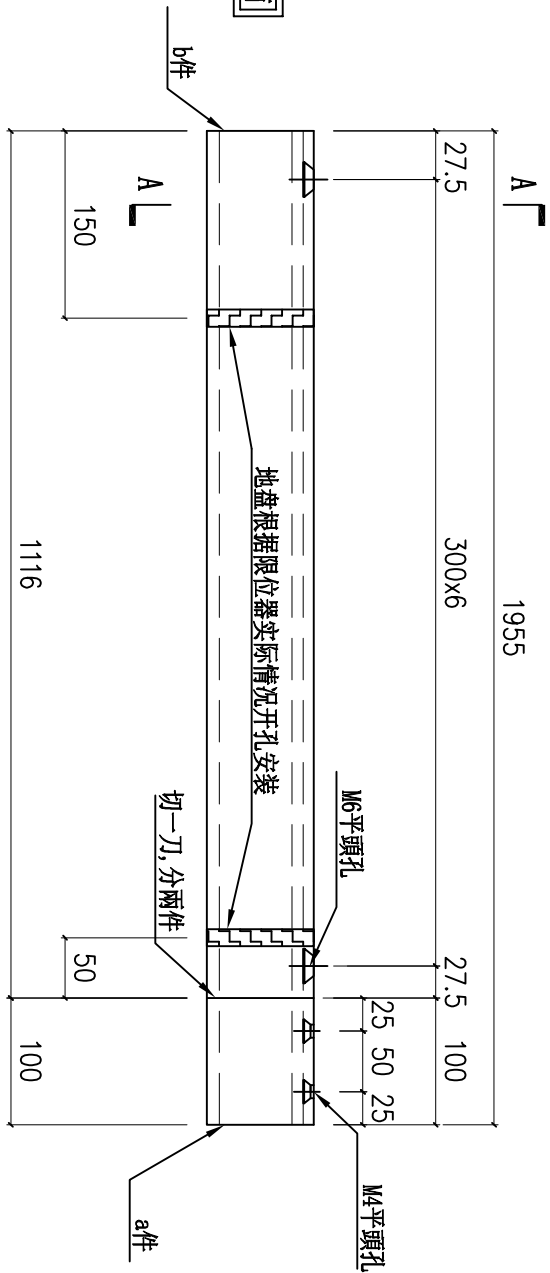
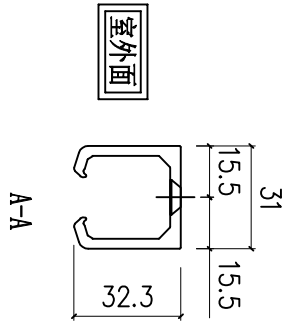
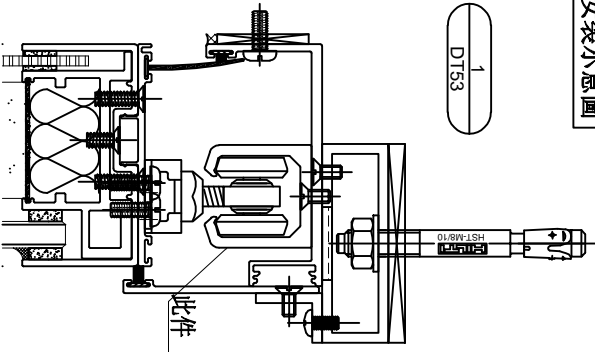

序號	物料編號	分座	使用位置	使用樓層	窗號	樓層	每層數	數量	長度L	EQ	M	x	N
1	H-DG-07	T1座	A6-LIV	3/F-45/F	AW-A-05	37	1	37	1955	27.5	300	x	6
2	H-DG-07	T1座	B5-LIV	3/F-46/F		38	1	38					
合計:								75					

此件由a、b件拼接

名稱	導軌加工圖	制圖	周廣志	2024.08.09	修改		
材料	X86467	復核	謝永林	2024.09.23	日期		
顏色	中灰色 (UCT542919XL-3)	批准			圖號	H-DG07	



美特鋁質 有限公司
MIDI Aluminium Fabricator Ltd.

工程號 J856 地盤 天榮站

廠用

安裝示意圖

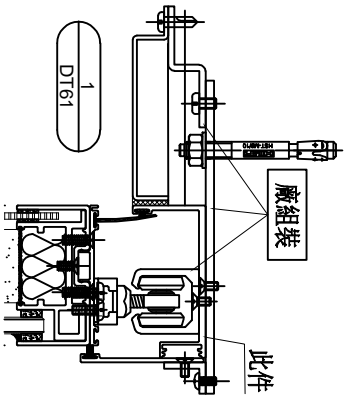

序號	物料編號	分座	使用位置	使用樓層	窗號	樓層	每層數	數量	長度L	EQ	M	x	N
1	H-TG-03	T1座	A8-BR3	6/F-12/F	AW-A-02bR	7	1	7	1216	48	280	x	N
2	H-TG-03	T1座	A8-BR2	3/F-26F		20	1	20				x	4
合計：													27

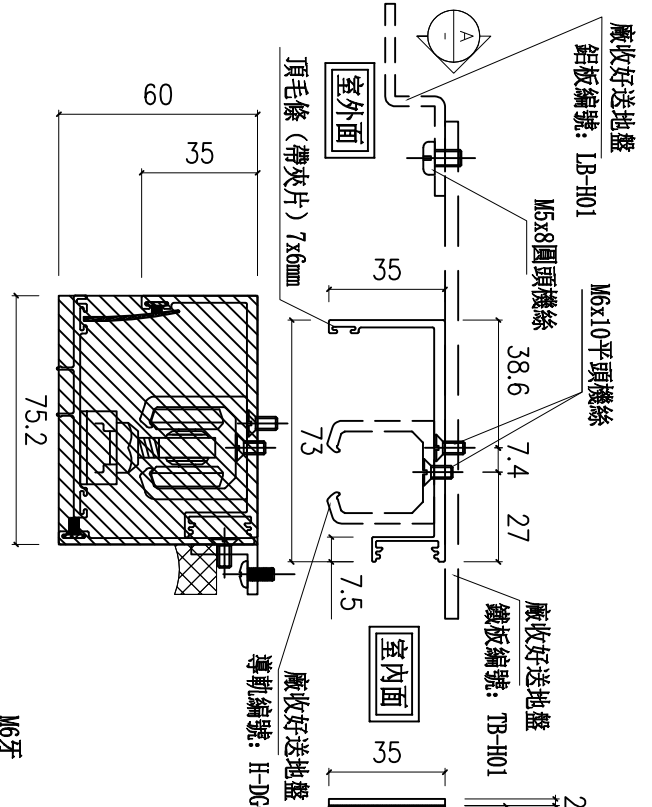
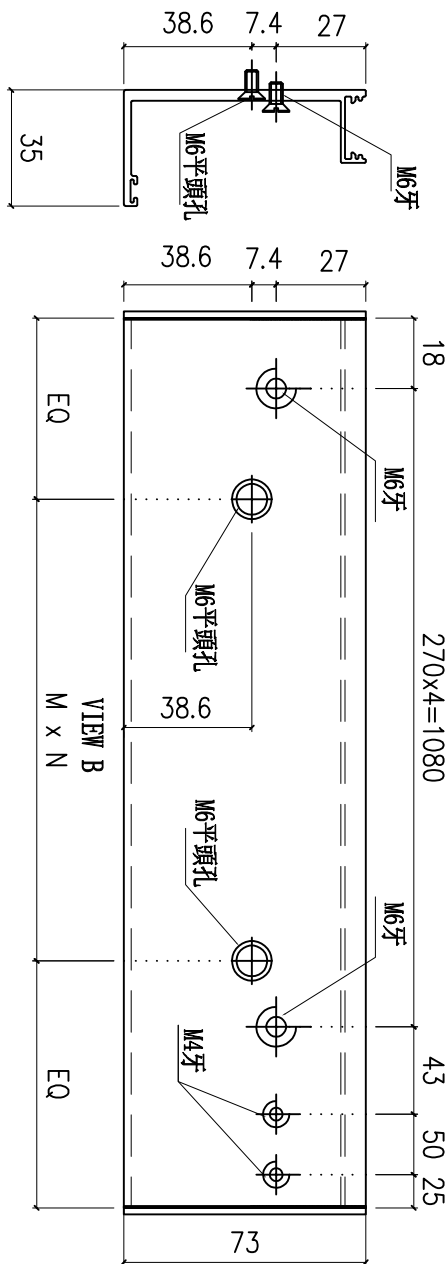

編號: H-FK01
2mm鋁板封口
5mm厚791密封膠

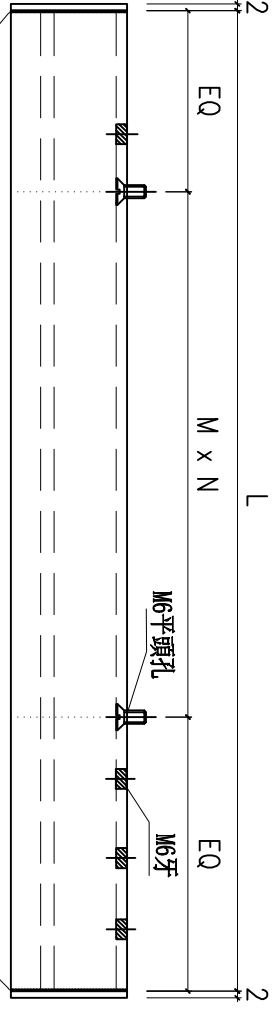

名稱	導軌頂蓋加工圖	制圖	周廣志	2024.08.09	修改	
材料	X86468	復核	謝永林	2024.09.23	日期	
顏色	中灰色 (UCT542919XL-3)	批准			圖號	H-TG03



美特鋁質 有限公司
MIDI Aluminium Fabricator Ltd.

工程號 J856 地盤 天樂站

地盤用

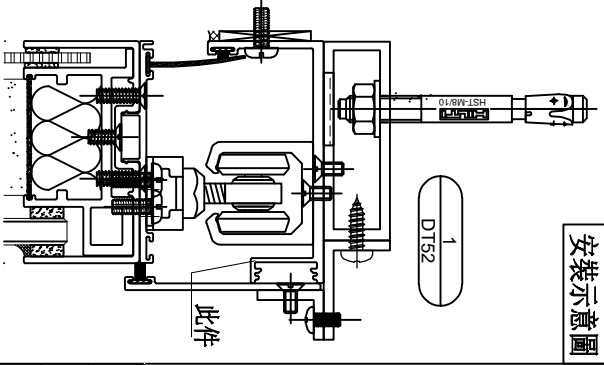
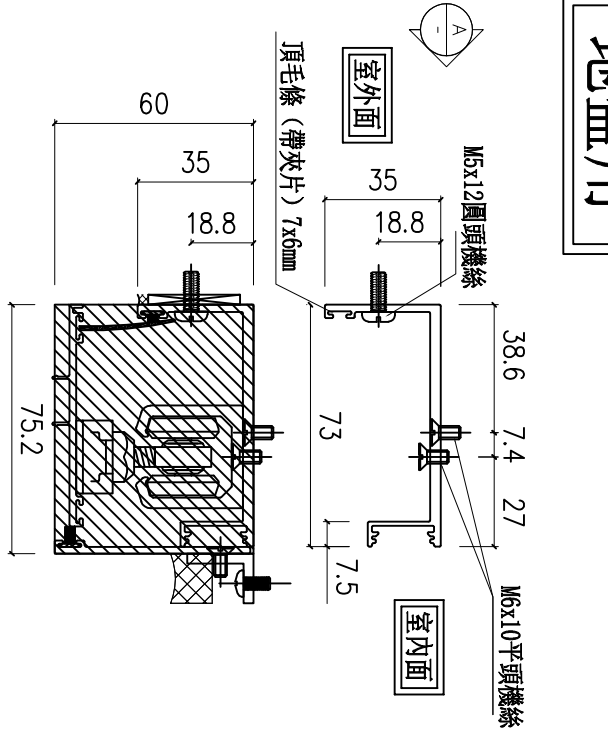

序號	物料編號	分座	使用位置	使用樓層	窗號	樓層	每層數	數量	長度L	EQ	M	x	N
1	H-TG-05	T1座	B5-MBR	3/F-46F	AW-A-04ai	38	1	38	1446	48	270	x	5
合計:							38						

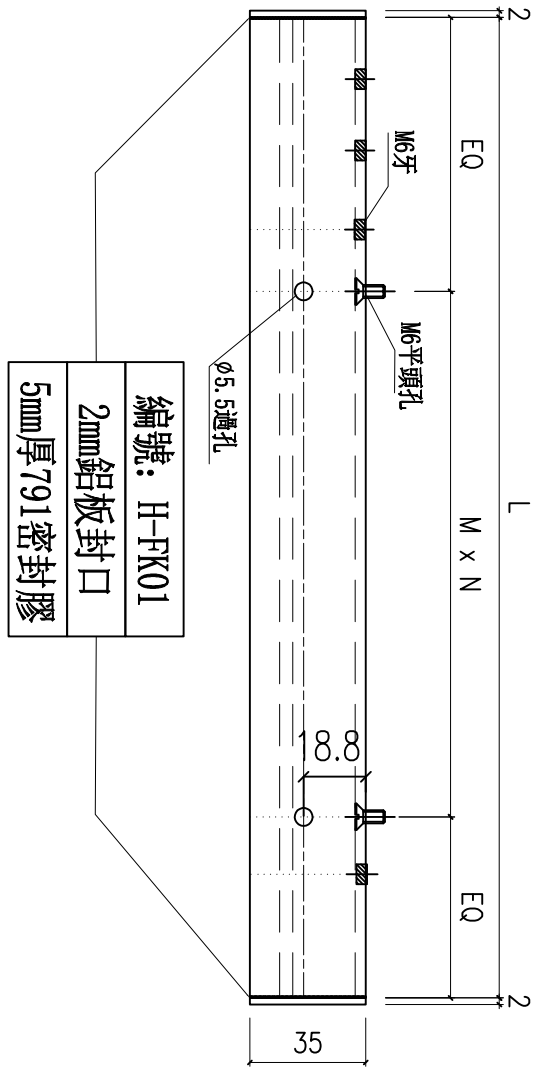
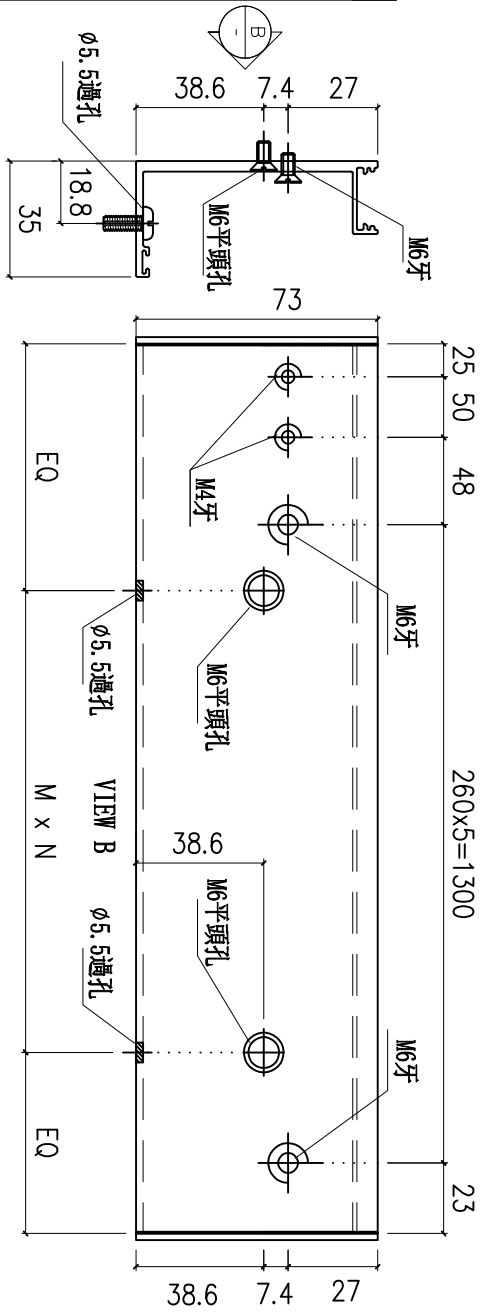

名稱	導軌頂蓋加工圖	制圖	周廣志	2024.08.09	修改	
材料	X86468	復核	謝永林	2024.09.23	日期	
顏色	中灰色 (UCT542919XL-3)	批准			圖號	H-TG05



美特鋁質有限公司
MIDI Aluminium Fabricator Ltd.

工程號 J856 地盤 天榮站

廠用

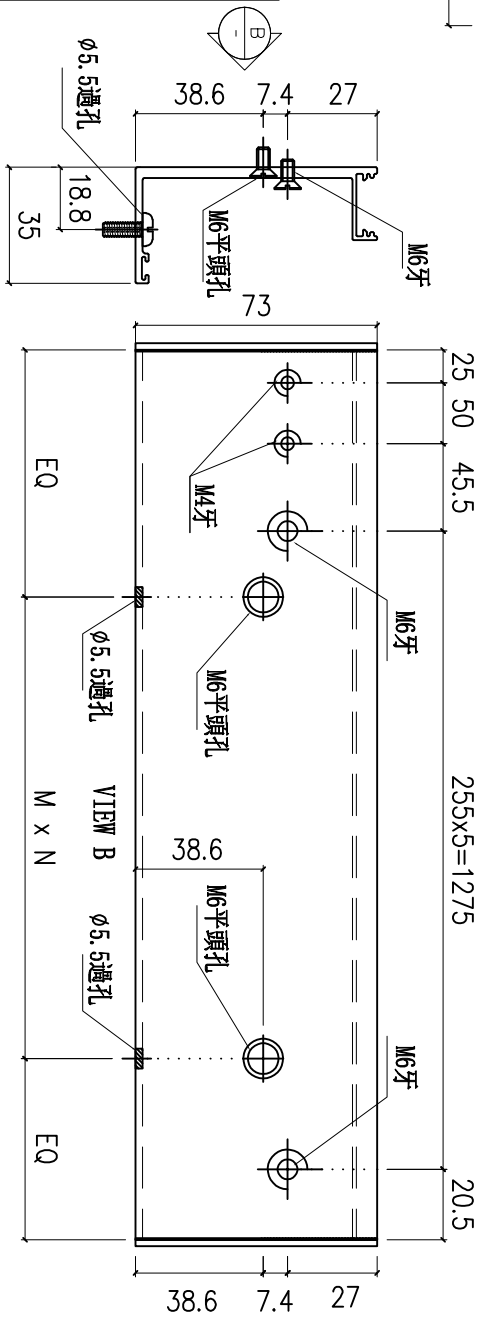
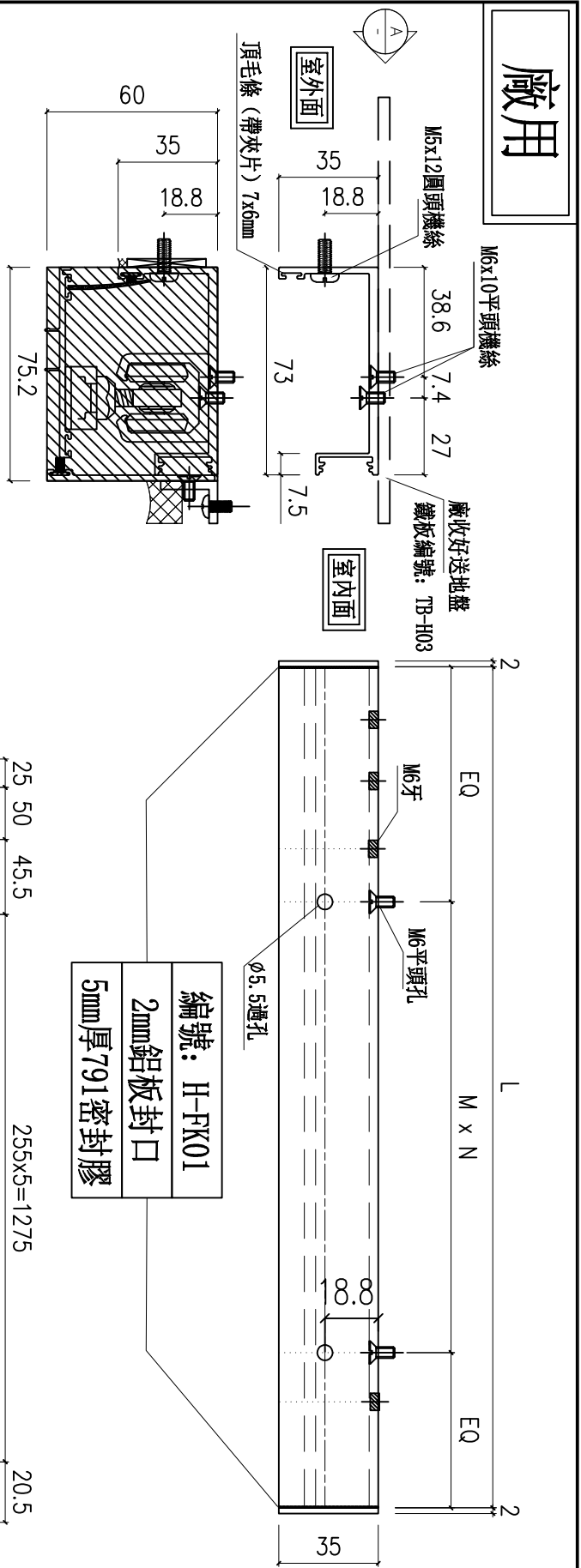

安裝示意圖

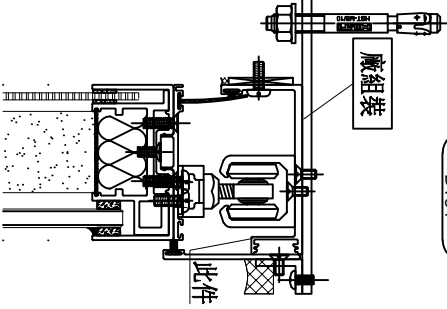

序號	物料編號	分座	使用位置	使用樓層	窗號	樓層	每層數	數量	長度L	BQ	M	X	N
1	H-TG-06	T1座	A5-MBR	3/F-46/F		38	1	38					
2	H-TG-06	T1座	A6-MBR	3/F-45/F	AW-A-04c	37	1	37	1416	45.5	265	X	
3	H-TG-06	T1座	A7-MBR	3/F-45/F		37	1	37				X	5
合計:									112				

名稱	導軌頂蓋加工圖	制圖	周廣志	2024.08.09	修改	
材料	X86468	復核	謝永林	2024.09.23	日期	
顏色	中灰色 (UCT542919XL-3)	批准			圖號	H-TG06

地盤用

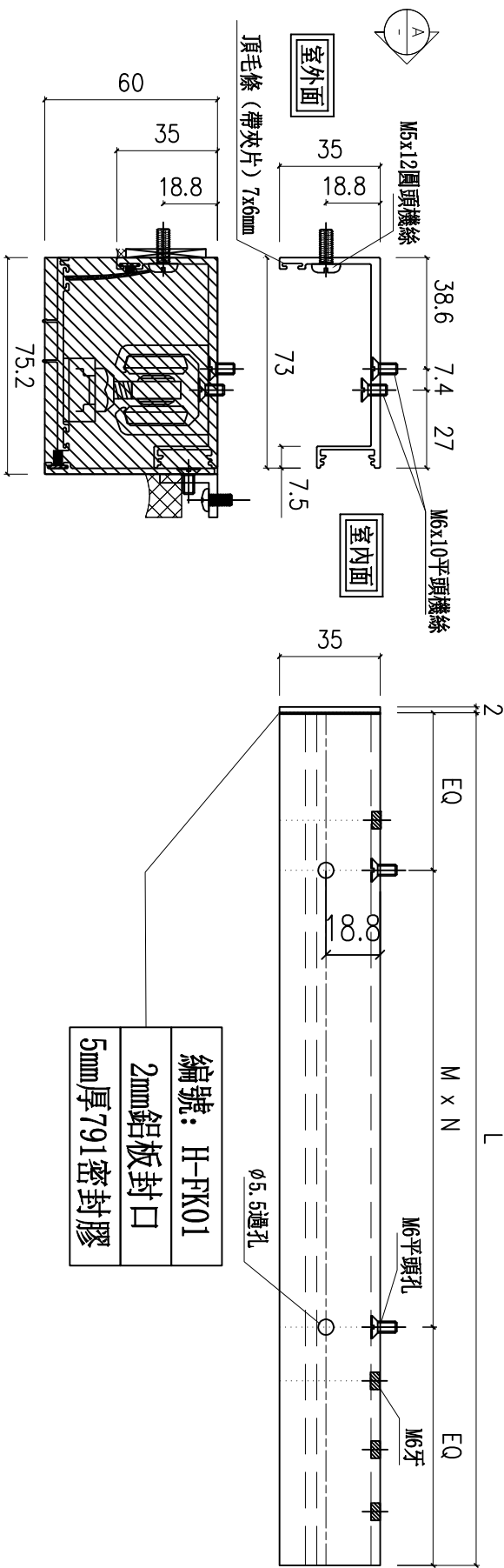

美特鋁質 有限公司
 MIDI Aluminium Fabricator Ltd.

工程號 J856 地盤 天樂站

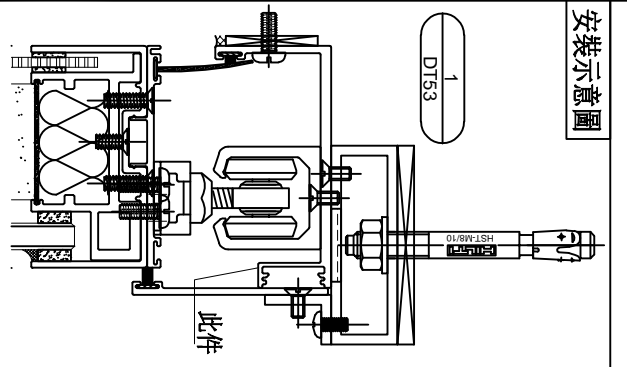

序號	物料編號	分座	使用位置	使用樓層	窗號	樓層	每層數	數量	長度L	EQ	M	x	N
1	H-TG-07	T1座	A6-LIV	3/F-45/F	AW-A-05	37	1	37	1955	50	265	x	N
2	H-TG-07	T1座	B5-LIV	3/F-46/F		38	1	38				x	7
合計:										75			

名稱	導軌頂蓋加工圖	制圖	周廣志	2024.08.09	修改	
材料	X86468	復核	謝永林	2024.09.23	日期	
顏色	中灰色 (UCT542919XL-3)	批准			圖號	H-TG07



美特鋁質 有限公司
MIDI Aluminium Fabricator Ltd.

工程號 J856 地盤 天樂站

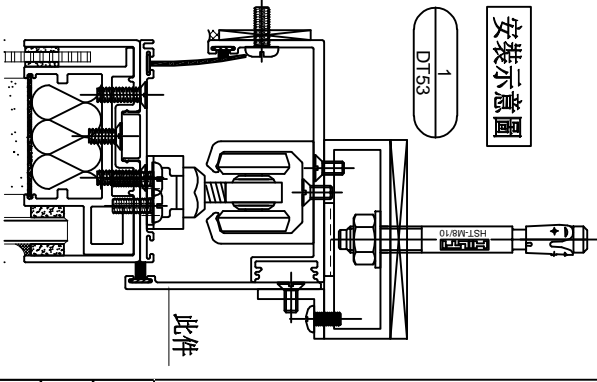

序號	物料編號	分座	使用位置	使用樓層	窗號	樓層	每層數	數量	長度L
1	H-CG-01	T1座	A8-LIV	3/F-45/F	AW-A-05a	37	1	37	2533
合計：							37		

顏色：鉻化

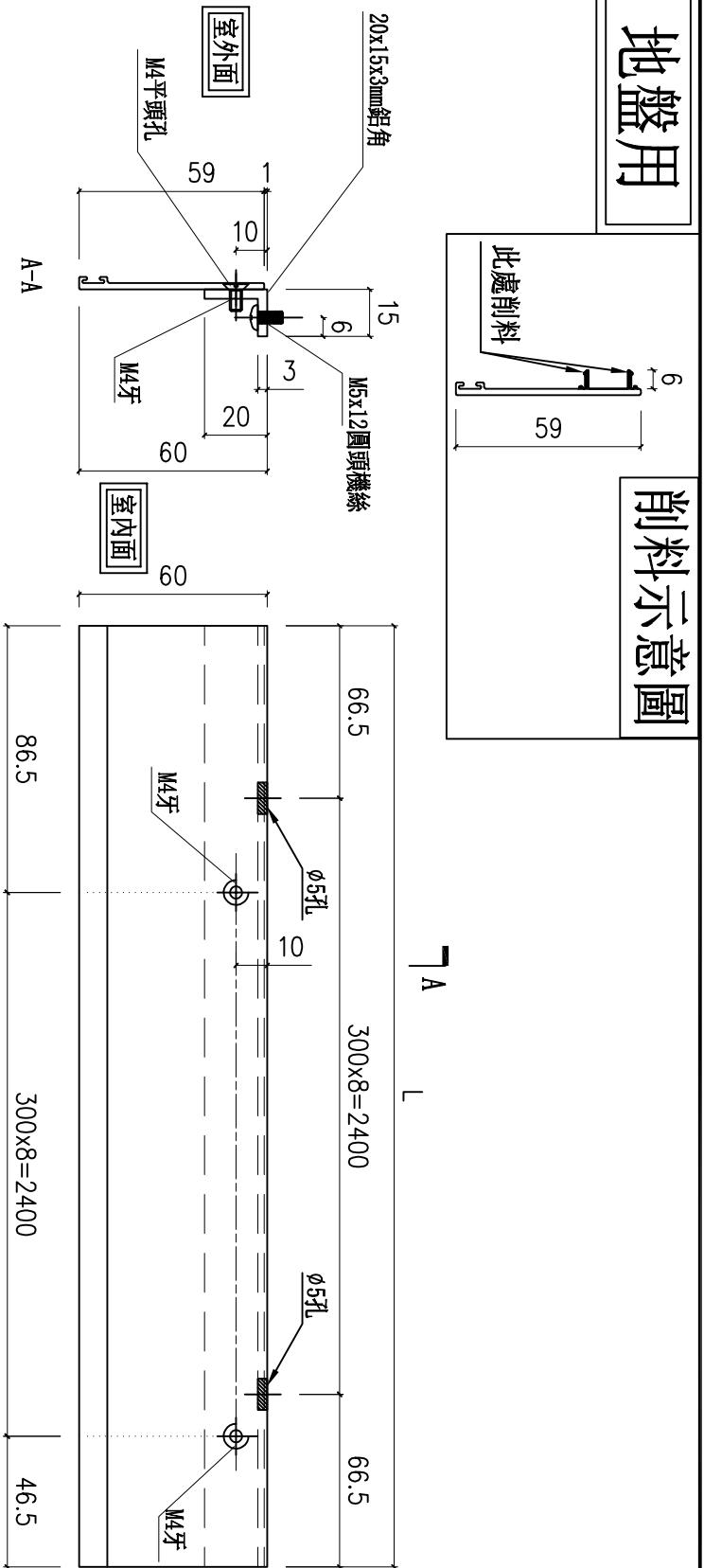

地盤用

削料示意圖

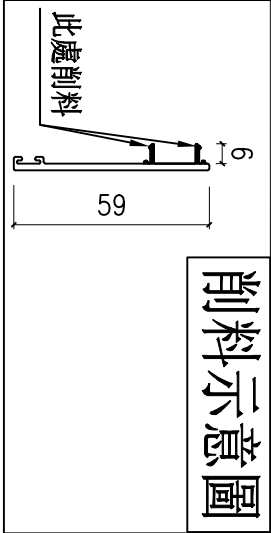

名稱	導軌頂側扣蓋加工圖	制圖	周廣志	2024.08.09	修改		
材料	X86469/20x15x3mm鋁角	復核	謝永林	2024.09.23	日期		
顏色	中灰色 (UCT542919XL-3)	批准			圖號	H-CG-01	



美特鋁質 有限公司
MIDI Aluminium Fabricator Ltd.

工程號 J856 地盤 天樂站

地盤用

削料示意圖

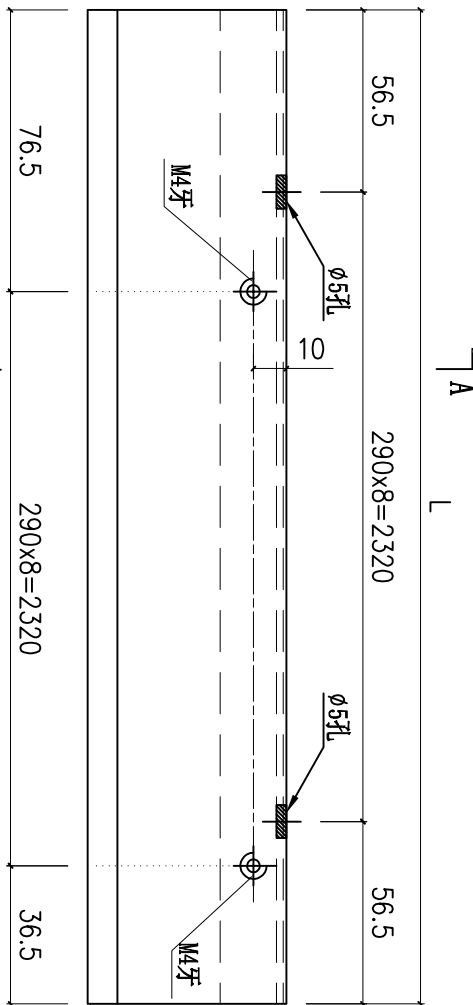
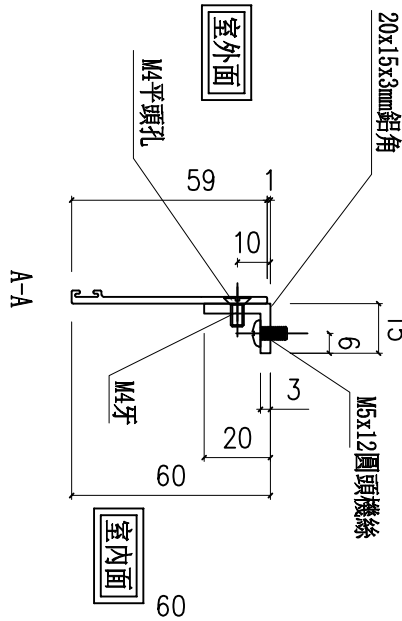
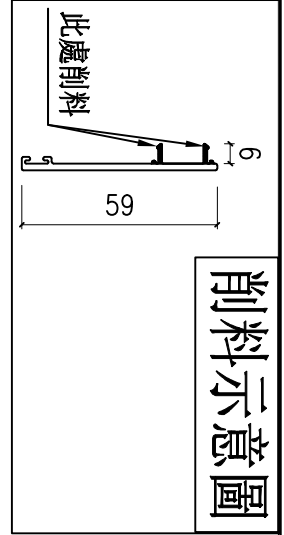

安裝示意圖

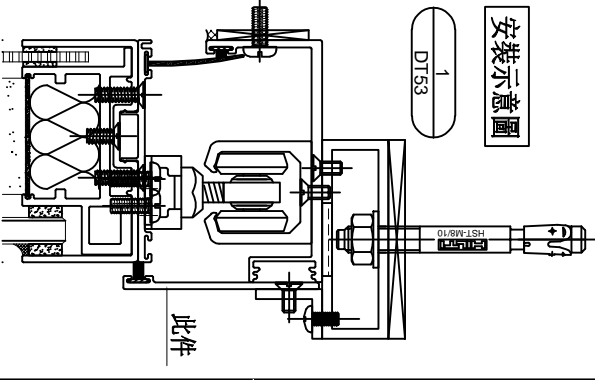

顏色：鉻化

序號	物料編號	分座	使用位置	使用樓層	窗號	樓層	每層數	數量	長度L
1	H-CG-02	T1座	A5-L1V	3/F-46F	AW-A-05a(1)	38	1	38	2433
2	H-CG-02	T1座	A7-L1V	3/F-45/F		37	1	37	
3	H-CG-02	T1座	B6-L1V	3/F-46/F		38	1	38	
合計：							113		

名稱	導軌頂側扣蓋加工圖	制圖	周廣志	2024.08.09	修改		
材料	X86469/20x15x3mm鋁角	復核	謝永林	2024.09.23	日期		
顏色	中灰色 (UCT542919XL-3)	批准			圖號	H-CG-02	



美特鋁質 有限公司
MIDI Aluminium Fabricator Ltd.

工程號 J856 地盤 天樂站

地盤用

削料示意圖

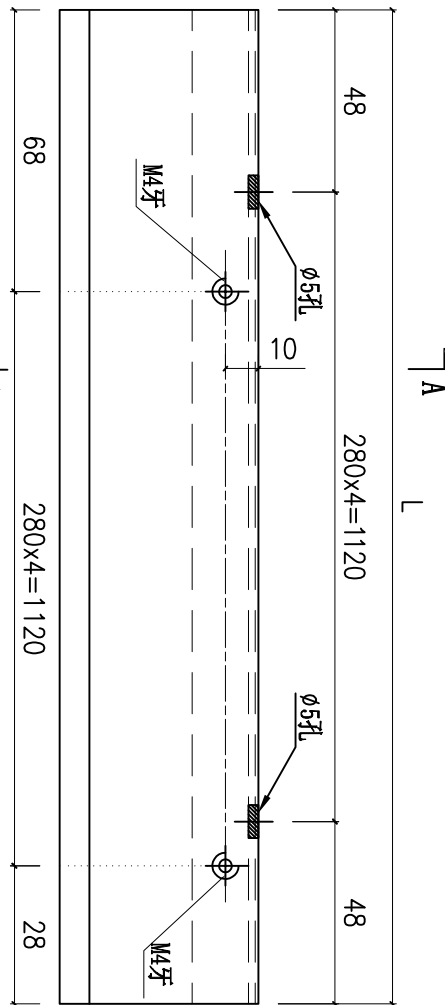
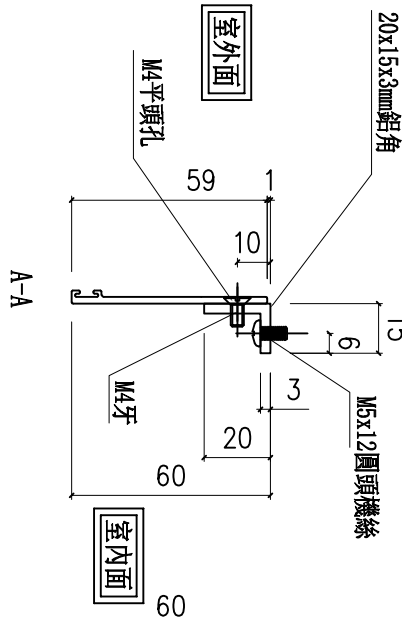
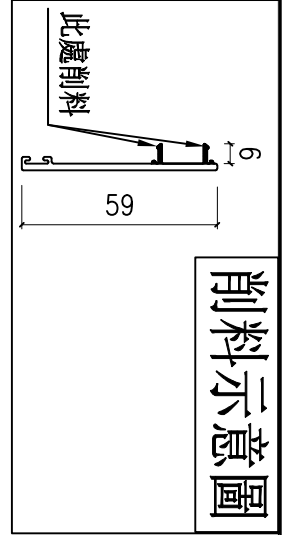

安裝示意圖

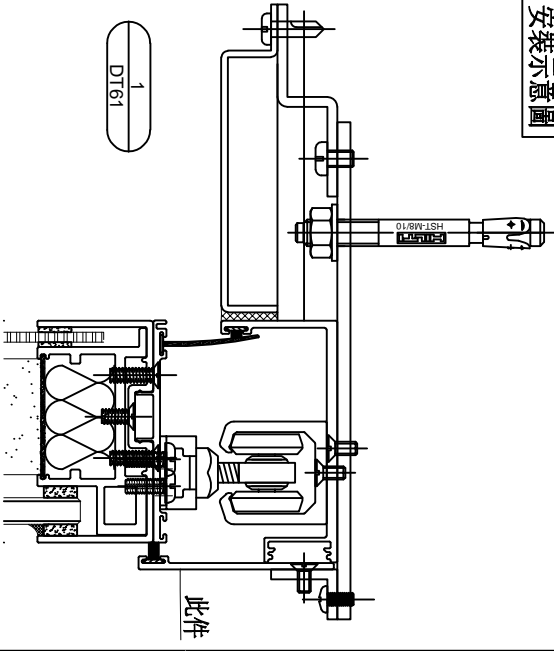

此件

顏色：鉻化

序號	物料編號	分座	使用位置	使用樓層	窗號	樓層	每層數	數量	長度L
1	H-CG-03	T1座	A8-BR3	6/F-12/F	AW-A-02bR	7	1	7	1216
2	H-CG-03	T1座	A8-BR2	3/F-26/F		20	1	20	
合計：							27		

名稱	導軌頂側扣蓋加工圖	制圖	周廣志	2024.08.09	修改		
材料	X86469/20x15x3mm鋁角	復核	謝永林	2024.09.23	日期		
顏色	中灰色 (UCT542919XL-3)	批准			圖號	H-CG-03	



美特鋁質 有限公司
MIDI Aluminium Fabricator Ltd.

工程號 J856 地盤 天樂站

地盤用

削料示意圖

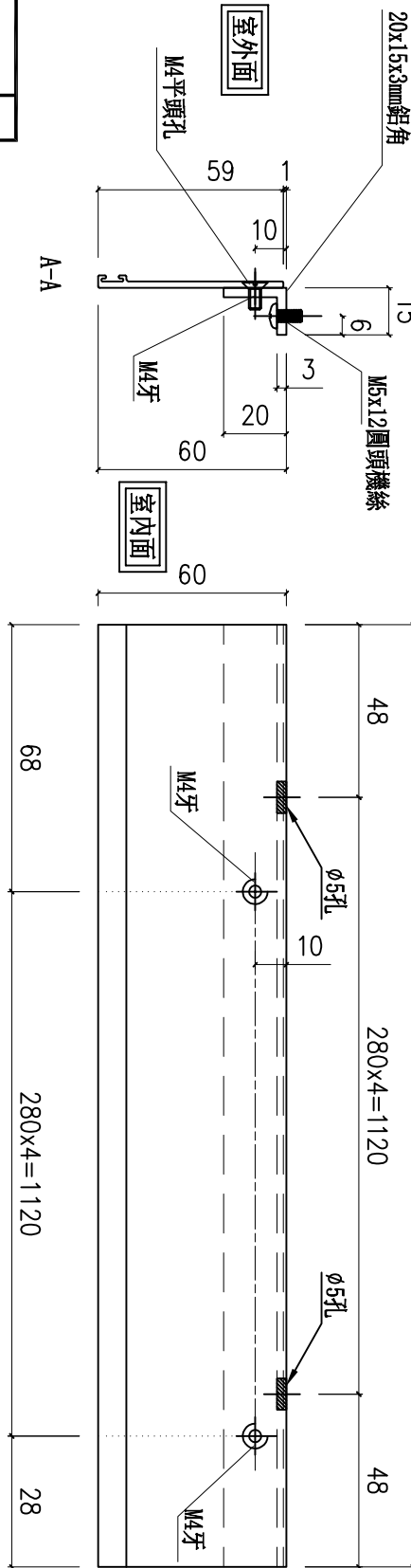
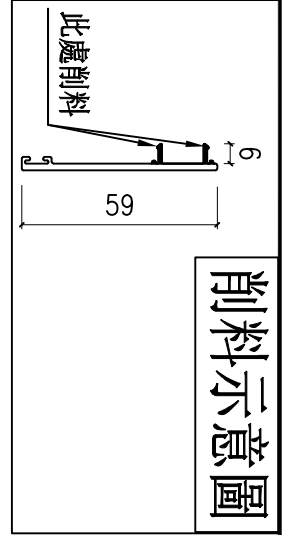

安裝示意圖

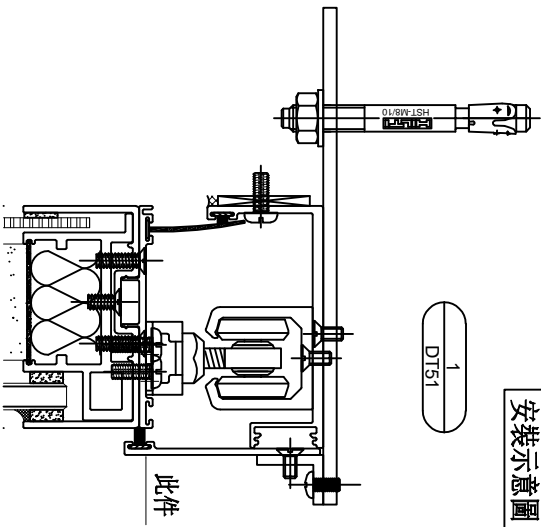

顏色：鍍化

序號	物料編號	分座	使用位置	使用樓層	窗號	樓層	每層數	數量	長度L
1	H-CG-04	T1座	A5-BR2	3/F-4/6/F	AW-A-02b	38	1	38	1216
2	H-CG-04	T1座	A7-BR2	3/F-4/5/F		37	1	37	
3	H-CG-04	T1座	B6-BR2	3/F-4/6/F		38	1	38	
合計：							1	113	

名稱	導軌頂側扣蓋加工圖	制圖	周廣志	2024.08.09	修改		
材料	X86469/20x15x3mm鋁角	復核	謝永林	2024.09.23	日期		
顏色	中灰色 (UCT542919XL-3)	批准			圖號	H-CG-04	



美特鋁質 有限公司
MIDI Aluminium Fabricator Ltd.

工程號 J856 地盤 天樂站

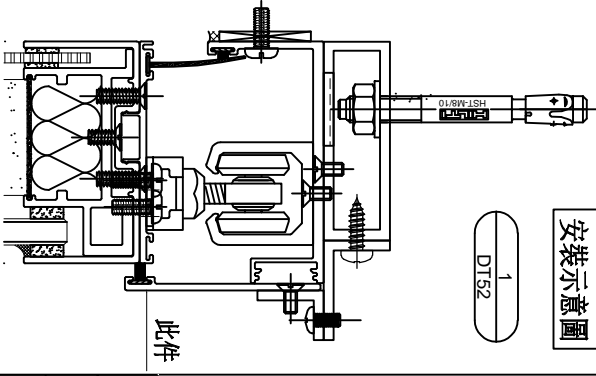

序號	物料編號	分座	使用位置	使用樓層	窗號	樓層	每層數	數量	長度L
1	H-CG-05	T1座	B5-MBR	3/F-46F	AW-A-04ai	38	1	38	1446
合計：							38		

顏色：鉻化

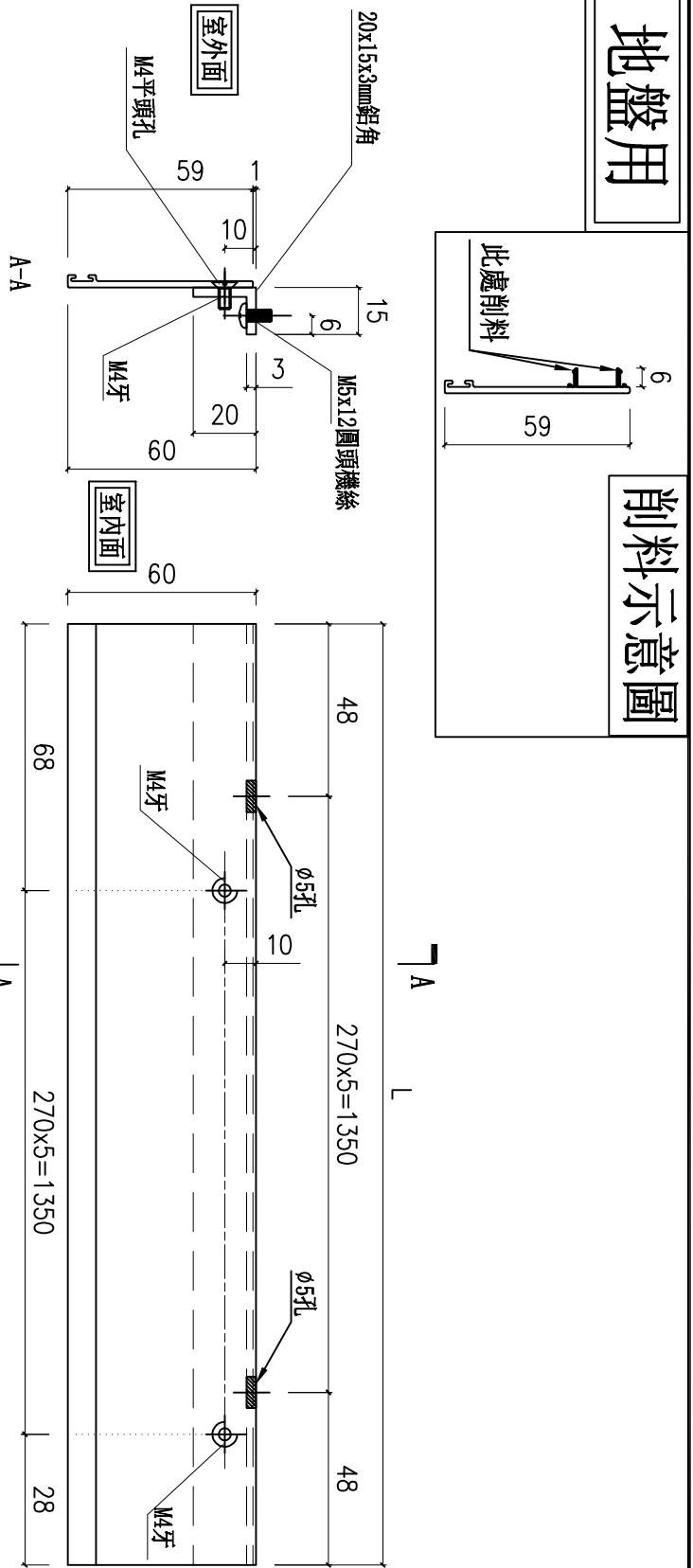

地盤用

削料示意圖

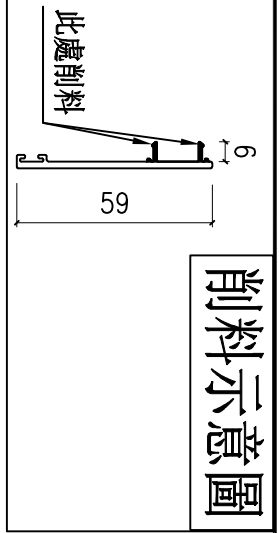

名稱	導軌頂側扣蓋加工圖	制圖	周廣志	2024.08.09	修改		
材料	X86469/20x15x3mm鋁角	復核	謝永林	2024.09.23	日期		
顏色	中灰色 (UCT542919XL-3)	批准			圖號	H-CG-05	



美特鋁質 有限公司
MIDI Aluminium Fabricator Ltd.

工程號 J856 地盤 天樂站

地盤用

削料示意圖

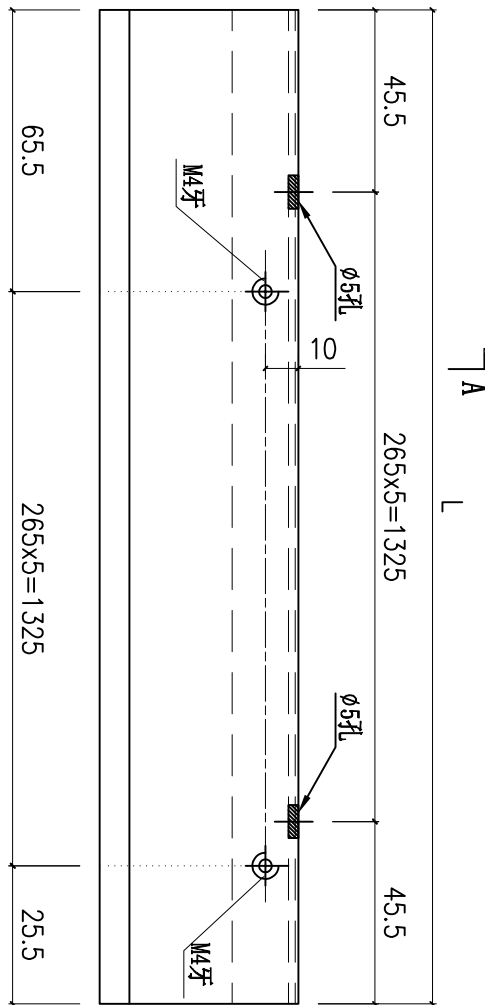
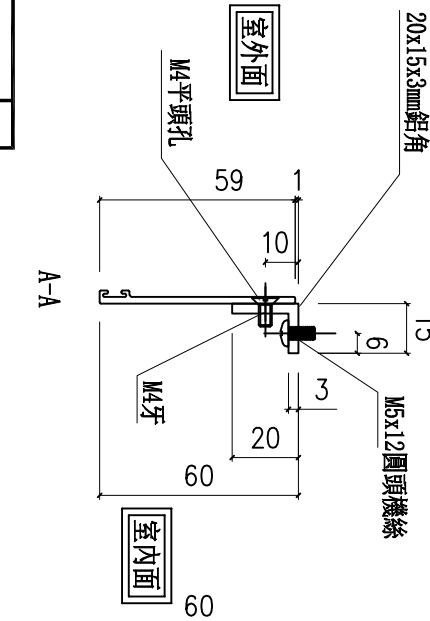
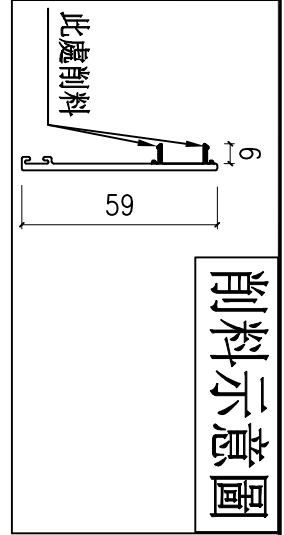

安裝示意圖

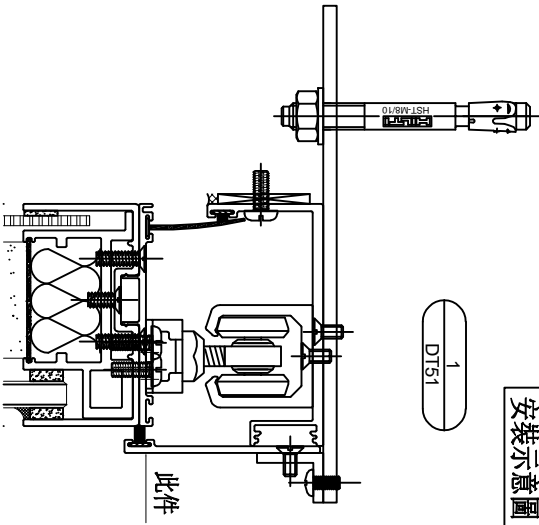

顏色：鉻化

序號	物料編號	分座	使用位置	使用樓層	窗號	樓層	每層數	數量	長度L
1	H-CG-06	T1座	A5-MBR	3/F-46/F	AW-A-04c	38	1	38	1416
2	H-CG-06	T1座	A6-MBR	3/F-45/F		37	1	37	
3	H-CG-06	T1座	A7-MBR	3/F-45/F		37	1	37	
合計：								112	

名稱	導軌頂側扣蓋加工圖	制圖	周廣志	2024.08.09	修改		
材料	X86469/20x15x3mm鋁角	復核	謝永林	2024.09.23	日期		
顏色	中灰色 (UCT542919XL-3)	批准			圖號	H-CG-06	



美特鋁質 有限公司
MIDI Aluminium Fabricator Ltd.

工程號 J856 地盤 天樂站

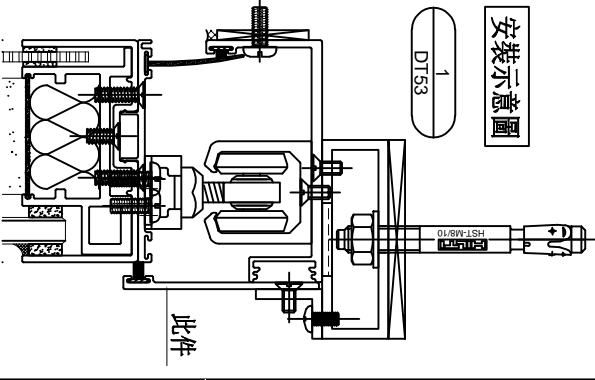

序號	物料編號	分座	使用位置	使用樓層	窗號	樓層	每層數	數量	長度L
1	H-CG-07	T1座	A6-LIV	3/F-45/F	AW-A-05	37	1	37	1955
2	H-CG-07	T1座	B5-LIV	3/F-46/F		38	1	38	
合計：								75	

顏色：鉻化

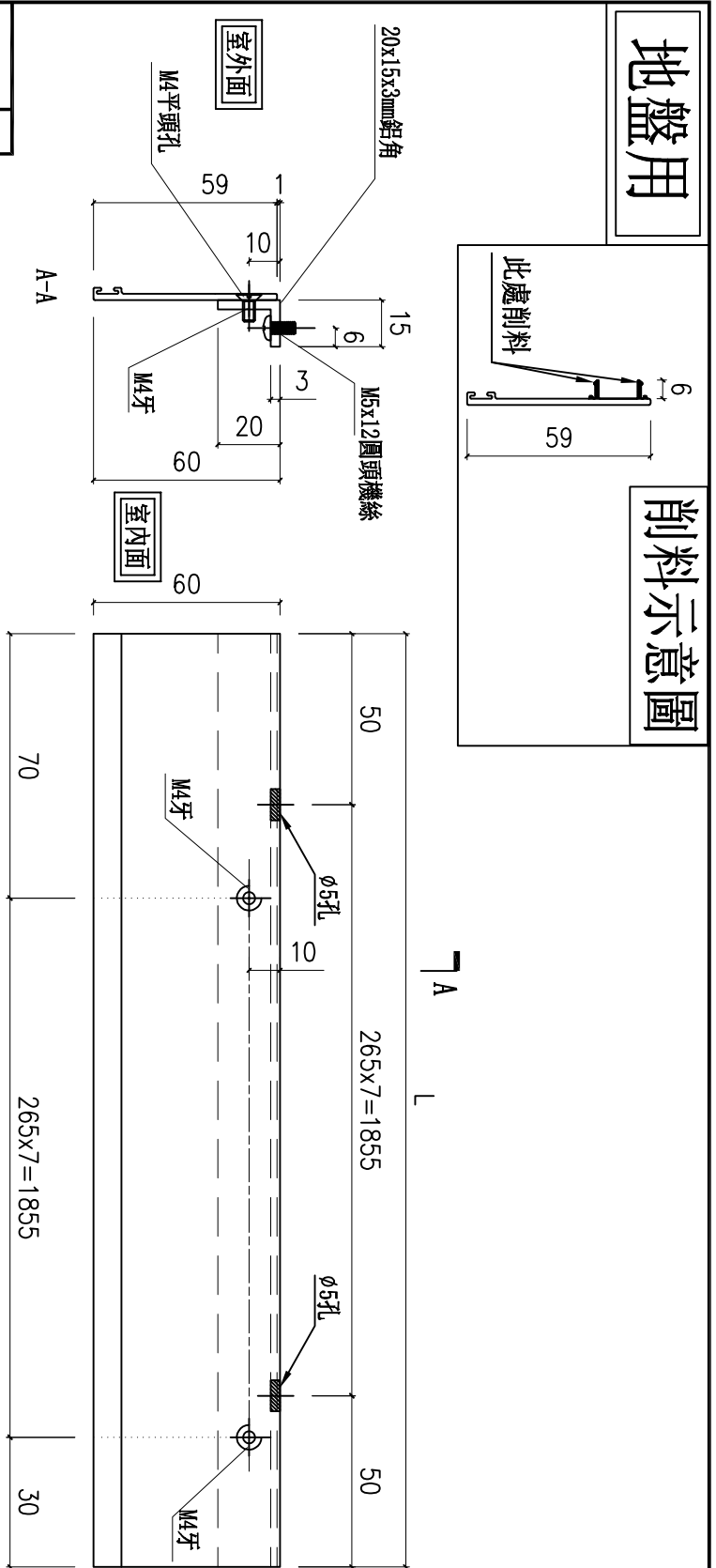

名稱	導軌頂側扣蓋加工圖	制圖	周廣志	2024.08.09	修改		
材料	X86469/20x15x3mm鋁角	復核	謝永林	2024.09.23	日期		
顏色	中灰色 (UCT542919XL-3)	批准			圖號	H-CG-07	



美特鋁質 有限公司
MIDI Aluminium Fabricator Ltd.

物料編號

數量

工程號 J856

地盤 天榮站

H-FK01

805+備用15=820

廠用

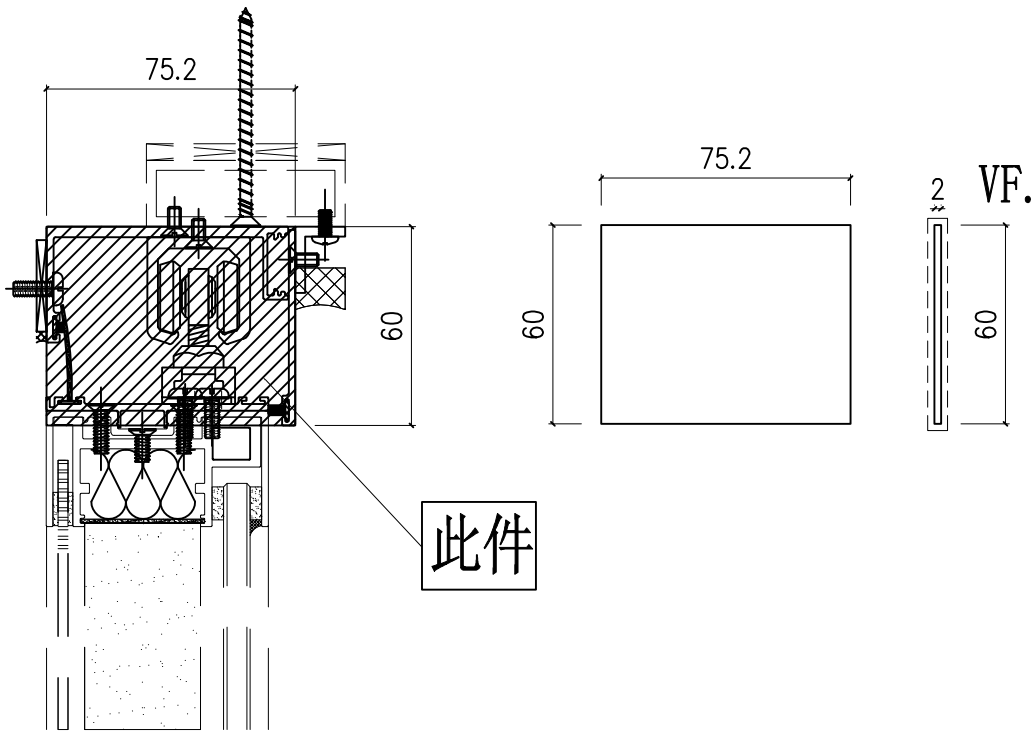

此件

名稱	導軌頂側封口	制圖	周廣志	2024. 08. 09	修改			
材料	2mm	復核	謝永林	2024. 09. 23	日期			
顏色	中灰色 (UCT542919XL-3)	批准			圖號	H-FK01		



美特鋁質 有限公司
MIDI Aluminium Fabricator Ltd.

工程號 J856 地盤 天榮站

序號	物料編號	分座	使用位置	使用樓層	窗號	樓層	每層數	數量	長度L
1	H-LT-01	T1座	A8-LIV	3/F-45/F	AW-A-05a	37	1	37	2535
							合計：	37	

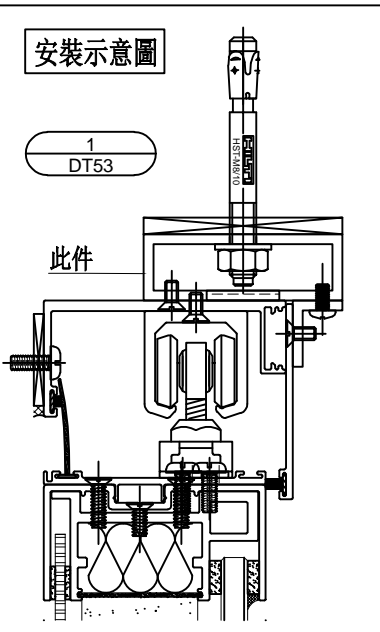
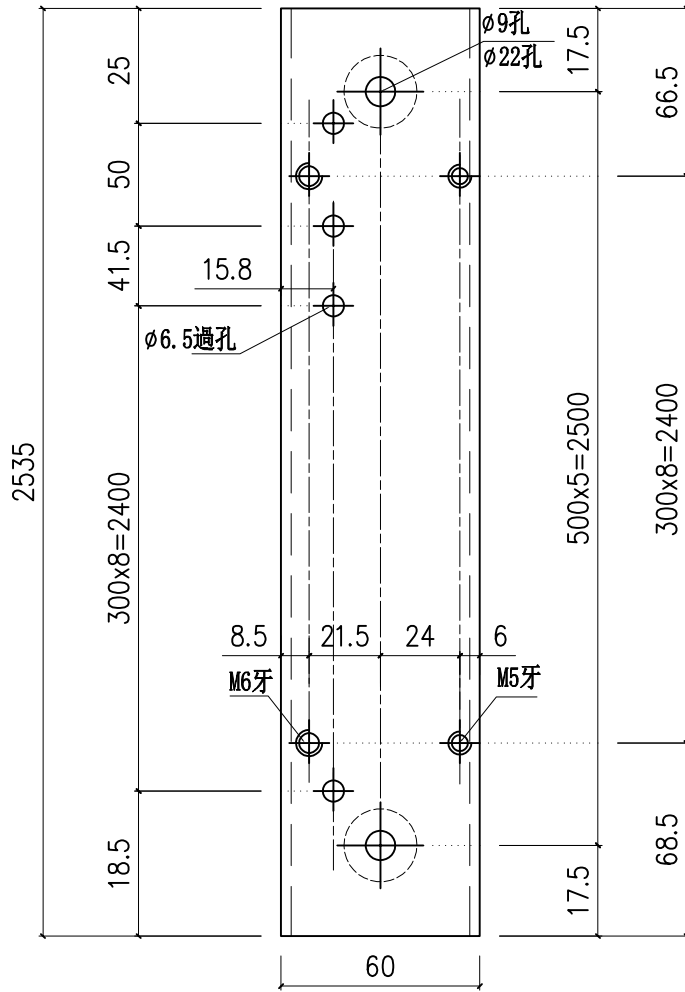
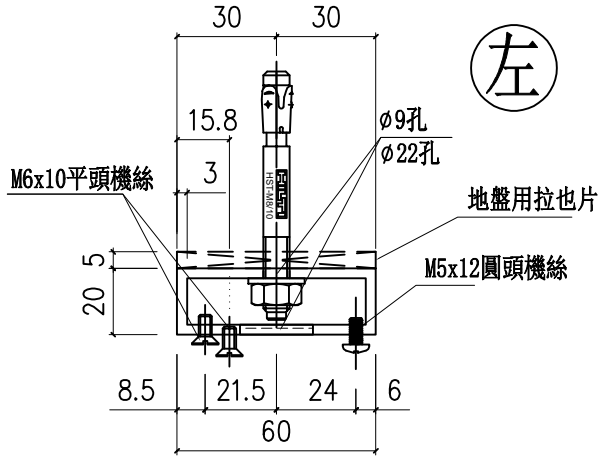

名稱	導軌頂蓋鋁通	制圖	周廣志	2024. 08. 09	修改			
材料	60x20x3mm鋁通	復核	謝永林	2024. 09. 23	日期			
顏色	鉻化	批准			圖號	H-LT01		



美特鋁質 有限公司
MIDI Aluminium Fabricator Ltd.

工程號 J856 地盤 天榮站

序號	物料編號	分座	使用位置	使用樓層	窗號	樓層	每層數	數量	長度L	
1	H-LT-02	T1座	A5-LIV	3/F-46F	AW-A-05a(1)	38	1	38	2435	
2	H-LT-02	T1座	A7-LIV	3/F-45/F		37	1	37		
3	H-LT-02	T1座	B6-LIV	3/F-46/F		38	1	38		
								合計：	113	

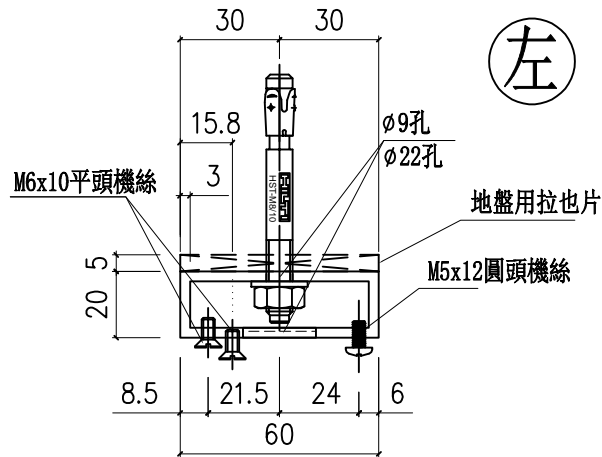

左

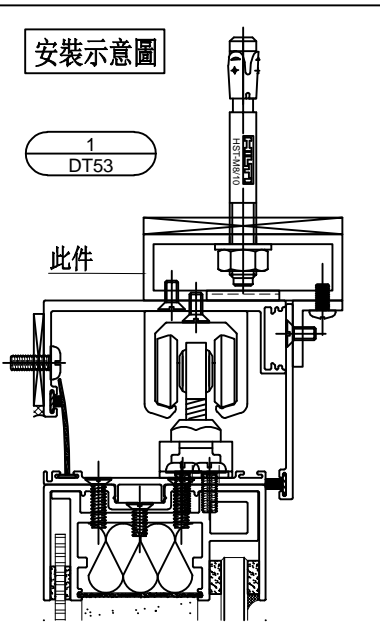
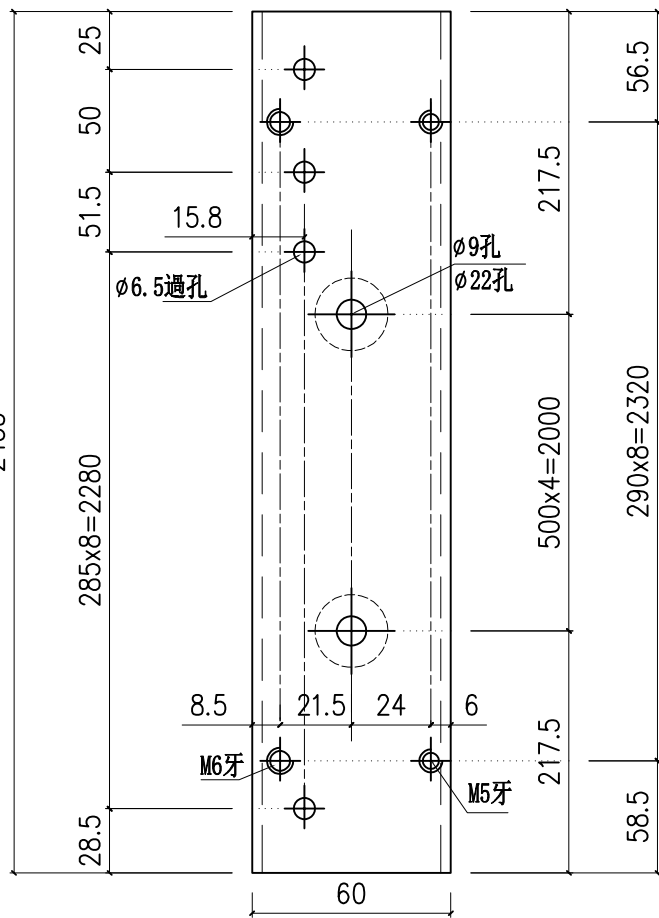

名稱	導軌頂蓋鋁通	制圖	周廣志	2024. 08. 09	修改		
材料	60x20x3mm鋁通	復核	謝永林	2024. 09. 23	日期		
顏色	鉻化	批准			圖號	H-LT02	



美特鋁質 有限公司
MIDI Aluminium Fabricator Ltd.

工程號 J856 地盤 天榮站

序號	物料編號	分座	使用位置	使用樓層	窗號	樓層	每層數	數量	長度L
1	H-LT-03	T1座	B5-MBR	3/F-46F	AW-A-04ai	38	1	38	1450
								合計：	38

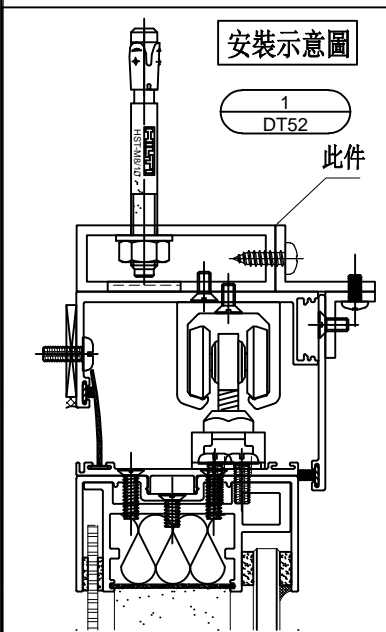
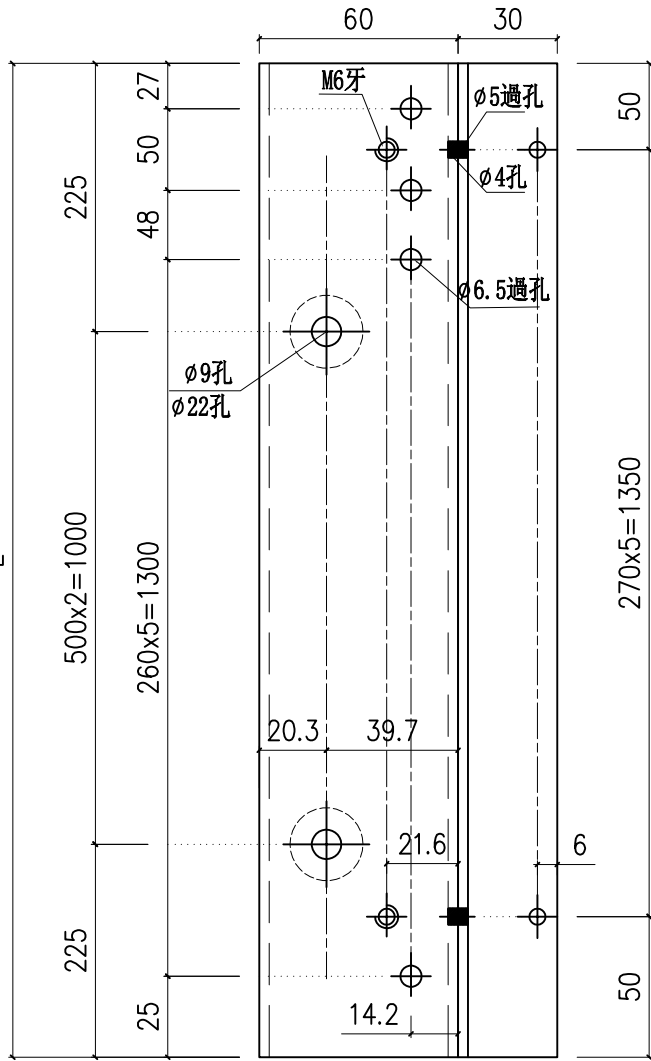
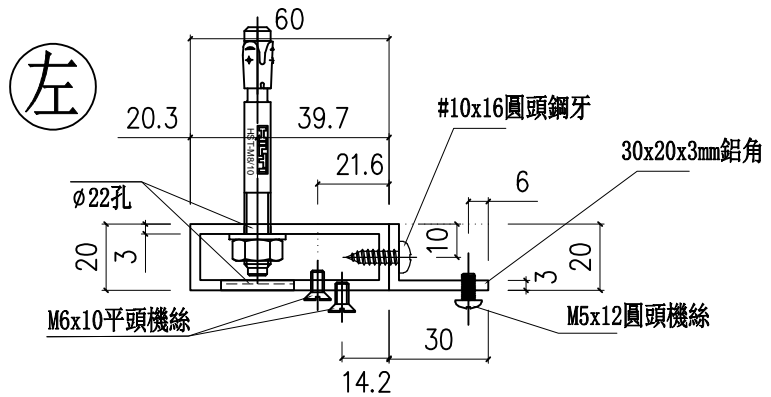

名稱	導軌頂蓋鋁通	制圖	周廣志	2024. 08. 09	修改			
材料	60x20x3mm鋁通/30X20X3mm鋁角	復核	謝永林	2024. 09. 23	日期			
顏色	鉻化	批准			圖號	H-LT03		



美特鋁質 有限公司
MIDI Aluminium Fabricator Ltd.

工程號 J856 地盤 天榮站

序號	物料編號	分座	使用位置	使用樓層	窗號	樓層	每層數	數量	長度L
1	H-LT-04	T1座	A6-LIV	3/F-45/F	AW-A-05	37	1	37	1957
2	H-LT-04	T1座	B5-LIV	3/F-46/F		38	1	38	
							合計：	75	

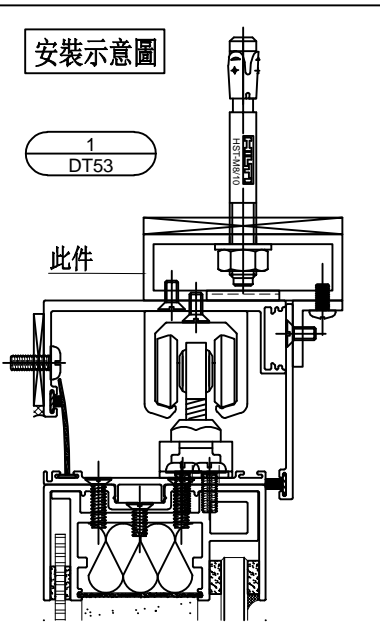
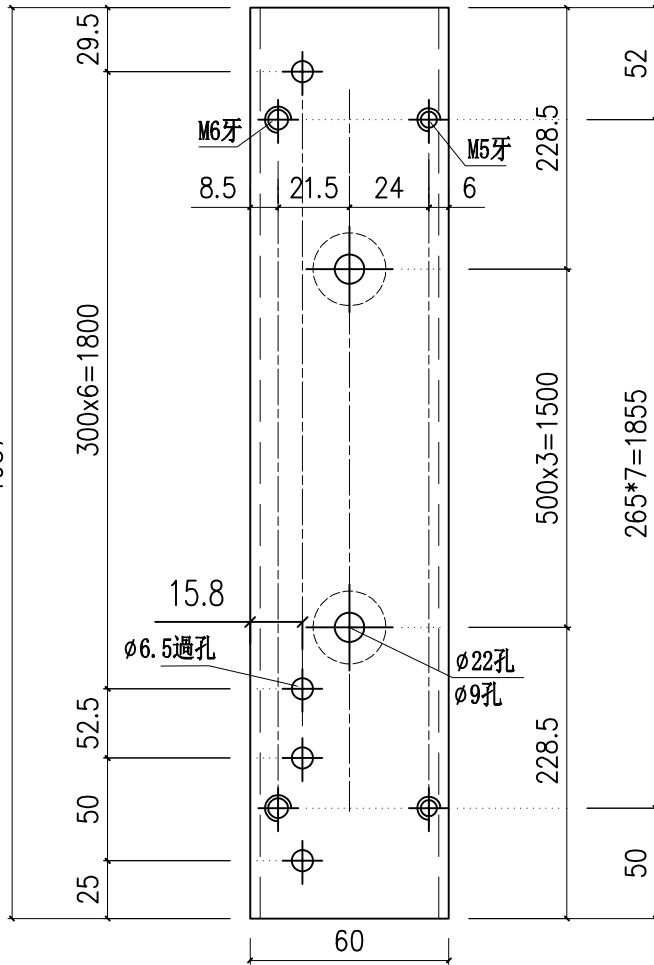
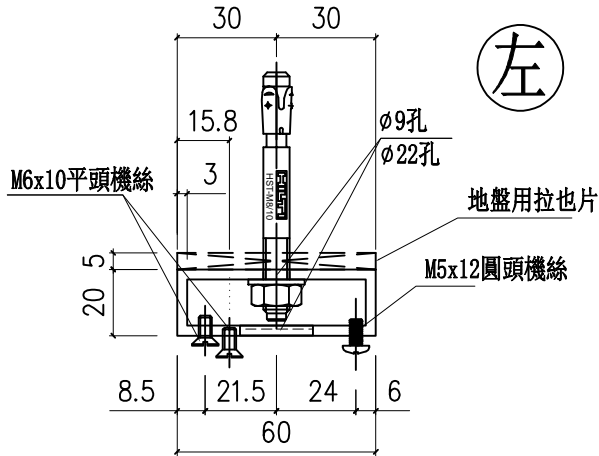

名稱	導軌頂蓋鋁通	制圖	周廣志	2024. 08. 09	修改			
材料	60x20x3mm鋁通	復核	謝永林	2024. 09. 23	日期			
顏色	鉻化	批准			圖號	H-LT04		

編號: H-DC-01
 導軌頂蓋: H-TG-01
 導軌頂側扣蓋: H-CG-01
 導軌頂蓋鉗通: H-LT-01

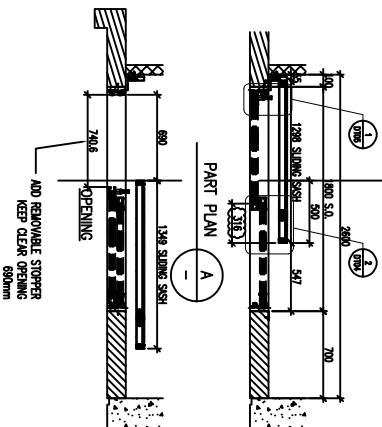
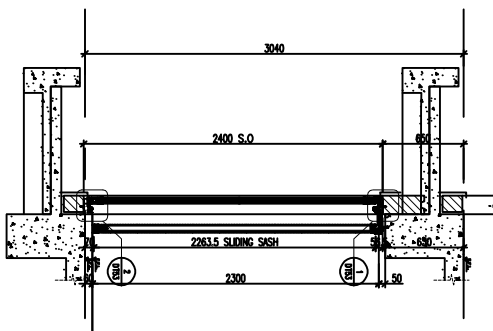
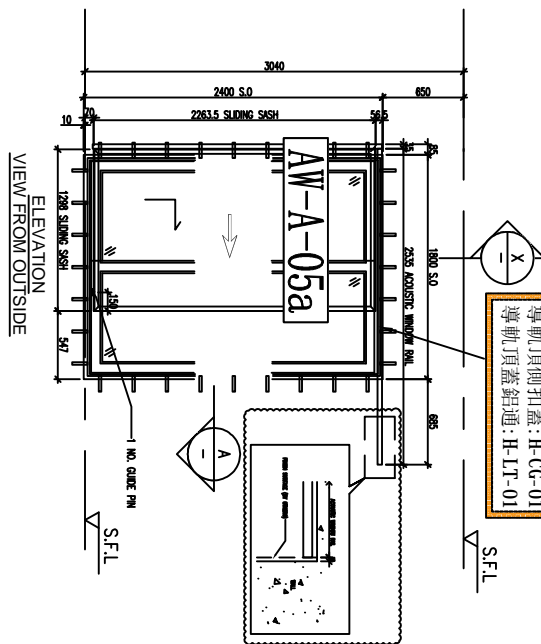

AW-A-05a	
LOCATION	A8-LIV
FLOOR	3/F-45/F
MPA	YES
TOP & SIDE SAM	YES
QUANTITY	37
OVERLAPPING(REQUIRE)	500
OVERLAPPING(PROVIDED)	500

BA. REF :

CLIENT : SHIMAO GROUP HOLDINGS LIMITED

ARCHITECT : YONG TUNG & PARTNERS LIMITED

MAIN CONTRACTOR : 協興建築有限公司
HP HING CONSTRUCTION CO LTD

STRUCTURAL ENGINEER : C/M WONG & ASSOCIATES LTD
黃志明建築工程師有限公司

PHONE CONSULTANT : MENYARD

NOTE :
 1. ALL DIMENSIONS ARE IN MM.
 2. ALL ELEVATIONS ARE VIEWED FROM OUTSIDE.
 3. ALL DIMENSIONS TO BE VERIFIED ON SITE BEFORE FABRICATION.
 LEGEND :
 (A) DETAIL MARK NO.
 (B) REFER SHEET NO.
 1. F.F.L. --- FINISHED FLOOR LEVEL.
 2. S.F.L. --- STRUCTURAL FLOOR LEVEL.
 3. (R) --- REVERSED DETAIL.
 4. CLASS LETTERS
 BR-1 --- 8mmx12mm AN Q44+16mmP THK. LG/LI
 BR-2 --- 10mm THK. CLEAR THERMOPAN GLASS
 BR-4 --- 10mm THK. THERMOPAN AND ETCHED GLASS
 BR-14 --- 8mmx17mm AN Q44+16mmP THK. LG/LI
 BR1/BR1 --- FROG DETAIL (QMG, NO. F001)
 BR2 --- FROG DETAIL (QMG, NO. F002)

7	16/10/2023	REVISION SUBJECT TO APPROVAL COMMENT
8	16/10/2023	REVISION SUBJECT TO APPROVAL COMMENT
9	16/10/2023	REVISION SUBJECT TO APPROVAL COMMENT
10	16/10/2023	REVISION SUBJECT TO APPROVAL COMMENT
11	16/10/2023	REVISION SUBJECT TO APPROVAL COMMENT
12	16/10/2023	REVISION SUBJECT TO APPROVAL COMMENT
13	16/10/2023	REVISION SUBJECT TO APPROVAL COMMENT
14	16/10/2023	REVISION SUBJECT TO APPROVAL COMMENT
15	16/10/2023	REVISION SUBJECT TO APPROVAL COMMENT
16	16/10/2023	REVISION SUBJECT TO APPROVAL COMMENT
17	16/10/2023	REVISION SUBJECT TO APPROVAL COMMENT

JOB NO. : J-856

PROJECT : PROPOSED DEVELOPMENT ABOVE LIGHT RAIL TIN WING STOP-TSUNT. NO.23,AREA 33,3TH SHUI WAU, N.T.

TITLE : WINDOW SCHEDULE FOR TOWER 1 ACOUSTIC WINDOW

DATE : 06-10-23 SCALE : 1:40

DRAWN BY : IYON CHECKED BY :

YONG TUNG & PARTNERS LIMITED
 11/F, 610 Chee Koo Ling Road, Kowloon
 Tel: (852) 2777866 Fax: (852) 2777866

SHIMAO GROUP HOLDINGS LIMITED
 11/F, 610 Chee Koo Ling Road, Kowloon
 Tel: (852) 2777866 Fax: (852) 2777866

DATE : 06-10-23 SCALE : 1:40

DRAWN BY : IYON CHECKED BY :

YONG TUNG & PARTNERS LIMITED
 11/F, 610 Chee Koo Ling Road, Kowloon
 Tel: (852) 2777866 Fax: (852) 2777866

SHIMAO GROUP HOLDINGS LIMITED
 11/F, 610 Chee Koo Ling Road, Kowloon
 Tel: (852) 2777866 Fax: (852) 2777866

編號: H-DC-02
 導軌頂蓋: H-TG-02
 導軌頂側扣蓋: H-CG-02
 導軌頂蓋鉗通: H-LT-02

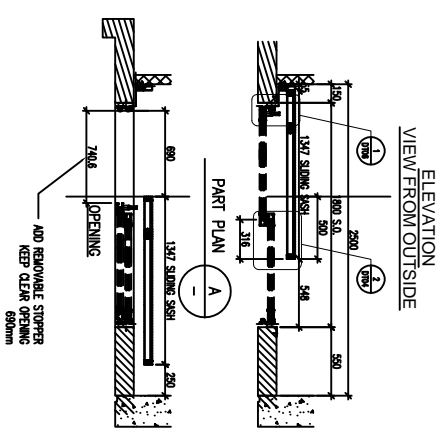
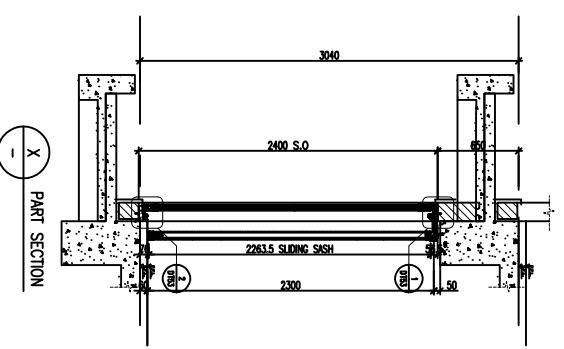
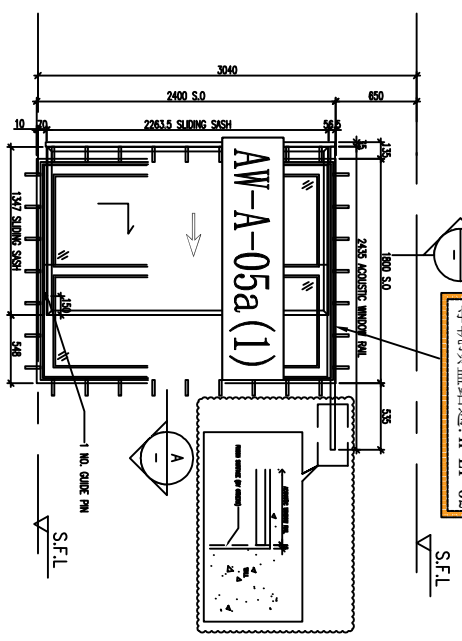

AW-A-05a			
LOCATION	A5-LIV	A7-LIV	B6-LIV
FLOOR	3/F-46/F	3/F-45/F	3/F-46/F
MPA	YES	YES	YES
TOP & SIDE SAM	YES	YES	YES
QUANTITY	38	37	38
OVERLAPPING(REQUIRE)	500	500	500
OVERLAPPING(PROVIDED)	500	500	500

BA. REF :

CLIENT : SHIMAO GROUP HOLDINGS LIMITED

ARCHITECT : YONG TUNG & PARTNERS LIMITED

MAIN CONTRACTOR : 協興建築有限公司
HP HING CONSTRUCTION CO LTD

STRUCTURAL ENGINEER : C/M WONG & ASSOCIATES LTD
黃志明建築工程師有限公司

PHONE CONSULTANT : MENYARD

NOTE :
 1. ALL DIMENSIONS ARE IN MM.
 2. ALL ELEVATIONS TO BE VERIFIED FROM OUTSIDE.
 3. ALL DIMENSIONS TO BE VERIFIED ON SITE BEFORE FABRICATION.
 4. CLASS LEADING

LEGEND :
 (A) DETAIL MARK NO.
 (B) REFER SHEET NO.
 1. F.F.L. --- FINISHED FLOOR LEVEL.
 2. S.F.L. --- STRUCTURAL FLOOR LEVEL.
 3. (R) --- REVERSED DETAIL.

REV: 1
 1. 16/07/2023 REVISION SUBJECT TO ARCH COMMENT
 2. 16/07/2023 REVISION SUBJECT TO ARCH COMMENT
 3. 17/07/2023 REVISION SUBJECT TO ARCH COMMENT
 4. 18/07/2023 REVISION SUBJECT TO ARCH COMMENT

DATE: 06-10-23 SCALE: 1:40
 DRAWN BY: ivon CHECKED BY:

PROJECT : PROPOSED DEVELOPMENT ABOVE LIGHT RAIL TIN WING STOP-TSUNT NO.23,AREA 33,7IN SHUI WAU, N.T.

TITLE : WINDOW SCHEDULE FOR TOWER 1 ACOUSTIC WINDOW

DATE: 06-10-23 SCALE: 1:40
 DRAWN BY: ivon CHECKED BY:

YONG TUNG & PARTNERS LIMITED
 610 Chee Koo Ling Road, London
 Tel: 23489211-4 Fax: 8522777866
 DME No.: J856-S0-AS-5102 REV: F

編號: H-DG-03 (已收在軌道盒子H-TG-03上)
 導軌,頂蓋: H-TG-03
 導軌,頂側扣蓋: H-CG-03

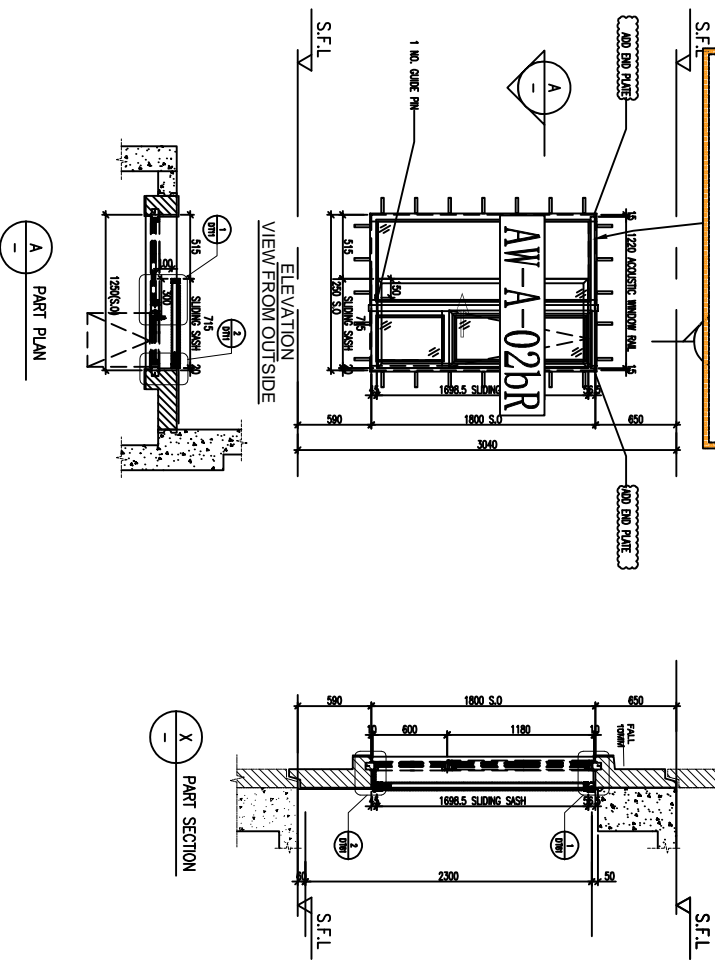

AW-A-02bR	
LOCATION	A8-BR3 A8-BR2
FLOOR	6/F-12/F 3/F-26/F
MPA	YES YES
TOP & SIDE SAM	NO NO
QUANTITY	7 20
OVERLAPPING(REQUIRE)	253 253
OVERLAPPING(PROVIDED)	300 300

B.A. REF :

CLIENT : SHIMAO GROUP HOLDINGS LIMITED

ARCHITECT : YOUNG THING & PARTNERS LIMITED

MAIN CONTRACTOR : 協興建築有限公司
HP HING CONSTRUCTION CO LTD

STRUCTURAL ENGINEER : C/M WONG & ASSOCIATES LTD

PHONE CONSULTANT : MENYARD

NOTE :
 1. ALL DIMENSIONS ARE IN MM.
 2. ALL ELEVATIONS ARE VIEWED FROM OUTSIDE.
 3. ALL DIMENSIONS TO BE VERIFIED ON SITE BEFORE FABRICATION.
 LEGEND:
 (A) DETAIL MARK NO.
 (X) REFER SHEET NO.
 1. F.F.L. --- FINISHED FLOOR LEVEL.
 2. S.F.L. --- STRUCTURAL FLOOR LEVEL.
 3. (R) --- REVERSED DETAIL.
 4. GLASS LEADING

REG-1---8mmx12mm AN Qsp+16mmP THK. LGU
 REG-2---10mm THK. CLEAR THERMOPAN GLASS
 REG-4---10mm THK. THERMOPAN MCD ETCHED GLASS
 REG-14---8mmx17mm AN Qsp+16mmP THK. LGU
 BT/781---FRAME DETAIL (QMG, NO. F001)
 882---FRAME DETAIL (QMG, NO. F002)

DATE	REVISION	REVISION SUBJECT TO ARCHITECT COMMENT
01/04/2023	1	REVISION SUBJECT TO ARCHITECT COMMENT
01/04/2023	2	REVISION SUBJECT TO ARCHITECT COMMENT
17/02/2023	3	REVISION SUBJECT TO ARCHITECT COMMENT
27/02/2023	4	REVISION SUBJECT TO ARCHITECT COMMENT
01/04/2023	5	REVISION SUBJECT TO ARCHITECT COMMENT

JOB NO. : J-856

PROJECT : PROPOSED DEVELOPMENT ABOVE LIGHT RAIL TIN WING STOP-TSUNT NO.23,AREA 33,37IN SHUI WAU, N.T.

TITLE : WINDOW SCHEDULE FOR TOWER 1 ACOUSTIC WINDOW

DATE : 06-10-23 **SCALE :** 1:40

DRAWN BY : ivon **CHECKED BY :**

YOUNG THING & PARTNERS LIMITED
 610 Che Kwo Ling Road, Kowloon
 Tel: 24248211-4 Fax: (852) 27727666
 QMG No. : JB56-S0-AS-5103 **REV. :** D

編號: H-DG-04
 導軌頂蓋: H-TG-04
 導軌頂側扣蓋: H-CG-04

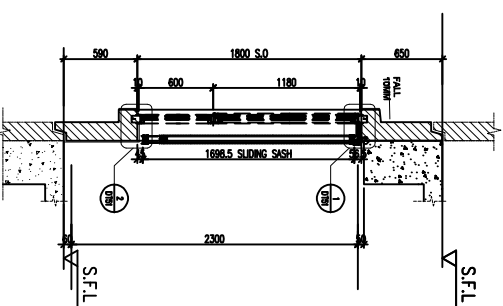
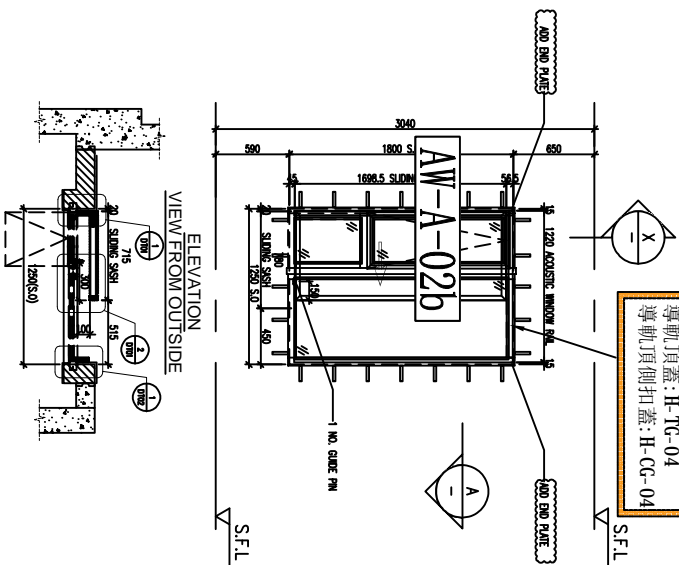

A - PART PLAN

X - PART SECTION

ELEVATION
VIEW FROM OUTSIDE

PART SECTION

AW-A-02b

LOCATION	A5-BR2	A7-BR2	B6-BR2
FLOOR	3/F-46/F	3/F-45/F	3/F-46/F
MPA	YES	YES	YES
TOP & SIDE SAM	YES	YES	YES
QUANTITY	38	37	38
OVERLAPPING(REQUIRE)	300	300	300
OVERLAPPING(PROVIDED)	300	300	300

B.A. REF :

CLIENT :
SHIMAO GROUP HOLDINGS LIMITED

ARCHITECT :
YONG TUNG & PARTNERS LIMITED
 YONG TUNG & PARTNERS LIMITED

MAIN CONTRACTOR :
協興建築有限公司
 HOP HING CONSTRUCTION CO LTD

STRUCTURAL ENGINEER :
GMA C/M WONG & ASSOCIATES LTD
 黃志明建築工程師有限公司

FRAME CONSULTANT:
MENYARDT

NOTE :
 1. ALL DIMENSIONS ARE IN MM.
 2. ALL ELEVATIONS ARE VIEWED FROM OUTSIDE.
 3. ALL DIMENSIONS TO BE VERIFIED ON SITE BEFORE FABRICATION.

LEGEND :
 (A) DETAIL MARK NO.
 (X) REFER SHEET NO.
 1. F.F.L. --- FINISHED FLOOR LEVEL.
 2. S.F.L. --- STRUCTURAL FLOOR LEVEL.
 3. (R) --- REVERSED DETAIL.
 4. CLASS LETTERS

BS-1 --- 8mmx12mm AN Q40+16mmP THK. LGU.
 BS-2 --- 10mm THK. CLEAR THERMOPAN GLASS.
 BS-4 --- 10mm THK. THERMOPAN MILD ETCHED GLASS.
 BS-14 --- 8mmx12mm AN Q40+16mmP THK. LGU.
 BT/784 --- FRAME DETAIL (QMG, NO. F701)
 BS2---FRAME DETAIL (QMG, NO. F702)

NO.	REV.	DATE	REVISION SUBJECT TO APPROVAL COMMENT
E	1	16/10/2023	REVISION SUBJECT TO APPROVAL COMMENT
D	1	16/10/2023	REVISION SUBJECT TO APPROVAL COMMENT
C	1	17/09/2023	REVISION SUBJECT TO APPROVAL COMMENT
B	1	27/07/2023	REVISION SUBJECT TO APPROVAL COMMENT
A	1	16/10/2023	REVISION SUBJECT TO APPROVAL COMMENT

JOB NO. : J-856

PROJECT :
 PROPOSED DEVELOPMENT ABOVE
 LIGHT RAIL TIN WING STOP-15WTL
 NO.23,AREA 33, TIN SHUI WAI, N.T.

TITLE :
 WINDOW SCHEDULE FOR
 TOWER 1 ACOUSTIC WINDOW

DATE : 06-10-23 SCALE : 1:40

DRAWN BY : Jvon CHECKED BY :

UNITED SHIMAO GROUP HOLDINGS LIMITED
 610 Che Koo Ling Road, London
 Tel: +44(0)207777666 Fax: +44(0)207777666
 DME NO. : JB56-S0-AS-5104 REV. : E

編號:
 導軌: H-DG-05
 導軌頂蓋: H-TG-05
 導軌頂側扣蓋: H-CG-05
 導軌頂蓋鉗通: H-LT-03

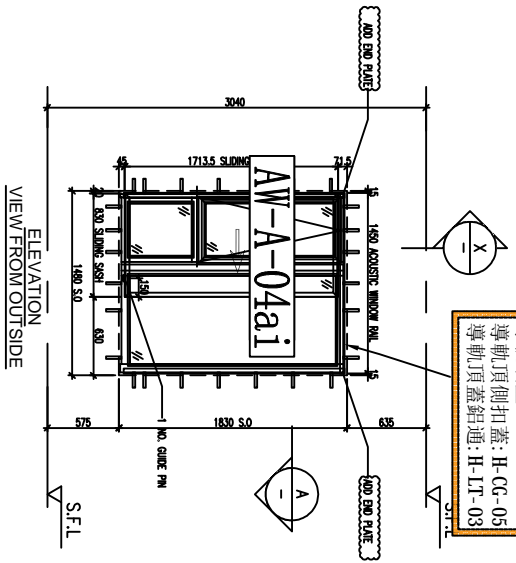

ELEVATION
 VIEW FROM OUTSIDE

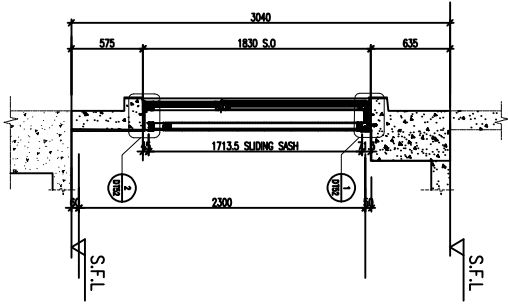

PART SECTION

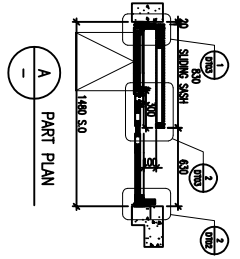

PART PLAN

AW-A-04ai	
LOCATION	B5-MBR
FLOOR	3/F-46/F
MPA	YES
TOP & SIDE SAM	YES
QUANTITY	38
OVERLAPPING(REQUIRE)	300
OVERLAPPING(PROVIDED)	300

B.A. REF :

CLIENT : SHIMAO GROUP HOLDINGS LIMITED

ARCHITECT : YONG TUNG & PARTNERS LIMITED

MAIN CONTRACTOR : 協興建築有限公司
 HP HING CONSTRUCTION CO LTD

STRUCTURAL ENGINEER : C/M WONG & ASSOCIATES LTD
 黃志明建築工程師有限公司

PHONE CONSULTANT: MENYARD

NOTE:
 1. ALL DIMENSIONS ARE IN mm.
 2. ALL ELEVATIONS ARE VIEWED FROM OUTSIDE.
 3. ALL DIMENSIONS TO BE VERIFIED ON SITE BEFORE FABRICATION.

LEGEND:
 (1) DETAIL MARK NO.
 (2) REFER SHEET NO.
 1. F.F.L. --- FINISHED FLOOR LEVEL.
 2. S.F.L. --- STRUCTURAL FLOOR LEVEL.
 3. (R) --- REVERSED DETAIL.
 4. O.A.S. (LEADING)

E	16/10/2023	REVISION SUBJECT TO ARCHITECT COMMENT
D	10/09/2023	REVISION SUBJECT TO ARCHITECT COMMENT
C	17/09/2023	REVISION SUBJECT TO ARCHITECT COMMENT
B	27/09/2023	REVISION SUBJECT TO ARCHITECT COMMENT
A	12/09/2023	REVISION SUBJECT TO ARCHITECT COMMENT

JOB NO. :	1-856
PROJECT :	PROPOSED DEVELOPMENT ABOVE LIGHT RAIL TIN WING STOP-TSUNH NO.23,AREA 33, TIN SHUI WAI, N.T.
TITLE :	WINDOW SCHEDULE FOR TOWER 1 ACOUSTIC WINDOW
DATE :	06-10-23
SCALE :	1:40
DRAWN BY :	ivon
CHECKED BY :	

YONG TUNG & PARTNERS LIMITED
 ARCHITECTS & ENGINEERS
 11/F, 610 Chee Koo Street, Kowloon
 Tel: (852) 2777866 Fax: (852) 2777866

SHIMAO GROUP HOLDINGS LIMITED
 610 Chee Koo Street, Kowloon
 Tel: (852) 2777866 Fax: (852) 2777866

HP HING CONSTRUCTION CO LTD
 610 Chee Koo Street, Kowloon
 Tel: (852) 2777866 Fax: (852) 2777866

C/M WONG & ASSOCIATES LTD
 610 Chee Koo Street, Kowloon
 Tel: (852) 2777866 Fax: (852) 2777866

MENYARD
 610 Chee Koo Street, Kowloon
 Tel: (852) 2777866 Fax: (852) 2777866

編號:
 導軌: H-DG-06
 導軌頂蓋: H-TG-06
 導軌頂側扣蓋: H-CG-06

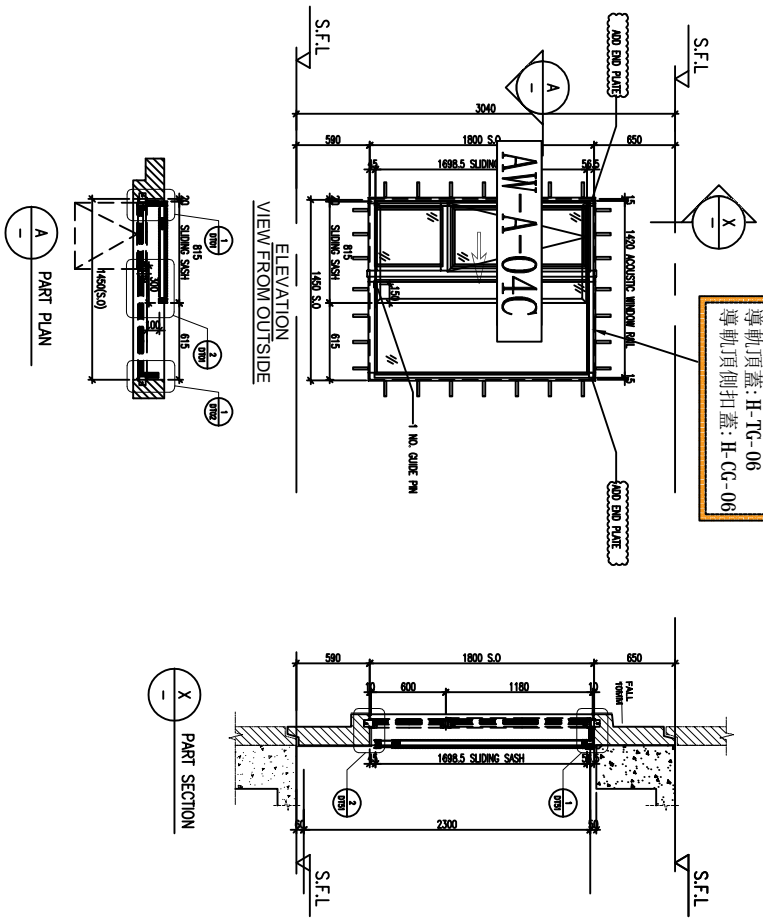

AW-A-04C			
LOCATION	A5-MBR	A6-MBR	A7-MBR
FLOOR	3/F-46/F	3/F-45/F	3/F-45/F
MPA	YES	YES	YES
TOP & SIDE SAM	YES	YES	YES
QUANTITY	38	37	37
OVERLAPPING(REQUIRE)	300	300	300
OVERLAPPING(PROVIDED)	300	300	300

SHIMAO GROUP HOLDINGS LIMITED 協興建築有限公司 HING HING CONSTRUCTION CO LTD		C/M WONG & ASSOCIATES LTD 黃志明建築工程師有限公司 CHOW WING HING ENGINEERING CONSULTANTS	
CLIENT : SHIMAO GROUP HOLDINGS LIMITED		MAIN CONTRACTOR : HING HING CONSTRUCTION CO LTD	
ARCHITECT : YOUNG THING & PARTNERS LIMITED YOUNG THING & PARTNERS LIMITED 2/F, 201 Des Voeux Road, Hong Kong		STRUCTURAL ENGINEER : C/M WONG & ASSOCIATES LTD 黃志明建築工程師有限公司	
PHONE CONSULTANT : MENYARD		NOTE : 1. ALL DIMENSIONS ARE IN MM. 2. ALL ELEVATIONS ARE VIEWED FROM OUTSIDE. 3. ALL DIMENSIONS TO BE VERIFIED ON SITE BEFORE FABRICATION. LEGEND : (A) DETAIL MARK NO. (1) REFER SHEET NO. 1. F.F.L. --- FINISHED FLOOR LEVEL. 2. S.F.L. --- STRUCTURAL FLOOR LEVEL. 3. (A) --- REVERSED DETAIL. 4. CLASS LEADER BR-1 --- 8mmx12mm AN ANGLE-16mmx17mm THK. L.S.L. BR-2 --- 10mm THK. CLEAR REVERSED CLASS BR-4 --- 10mm THK. TEMPERED AND ETCHED GLASS BR-14 --- 8mmx12mm AN ANGLE-16mmx17mm THK. L.S.L. BR1/BR1 --- FRODO DETAIL (DIMS. NO. F201) BR2 --- FRODO DETAIL (DIMS. NO. F202)	
REVISION: E. 16/10/2023 REVISION SUBJECT TO ARCH. COMMENT D. 10/09/2023 REVISION SUBJECT TO ARCH. COMMENT C. 17/09/2023 REVISION SUBJECT TO ARCH. COMMENT B. 17/09/2023 REVISION SUBJECT TO ARCH. COMMENT A. 17/09/2023 REVISION SUBJECT TO ARCH. COMMENT		JOB NO. : J-956	
PROJECT : PROPOSED DEVELOPMENT ABOVE LIGHT RAIL TIN WING STOP-TSUNT. NO.23, A/E/A 33, TIN SHUI WAI, N.T.			
TITLE : WINDOW SCHEDULE FOR TOWER 1 ACOUSTIC WINDOW			
DATE : 06-10-23 SCALE : 1:40		DRAWN BY : ivon CHECKED BY :	
Unit 5-8, Suning Building, 17/F, 610 Chee Koo Lang Road, Kowloon Tel: (852) 27777666 Fax: (852) 27777666			
DWG NO. : JB56-SJ-AS-5106		REV. : E	

編號:
 導軌: H-DG-07
 導軌頂蓋: H-TG-07
 導軌頂側扣蓋: H-CG-07
 導軌頂蓋鉗通: H-LT-04

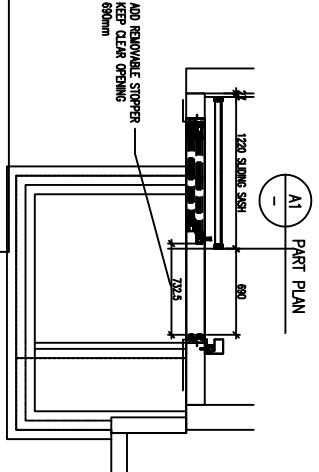
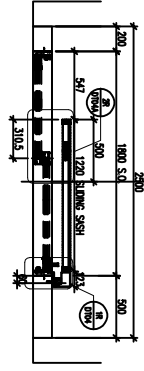
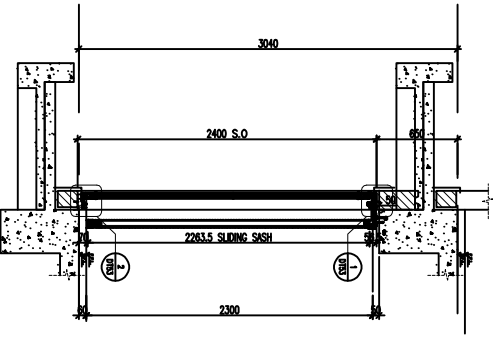
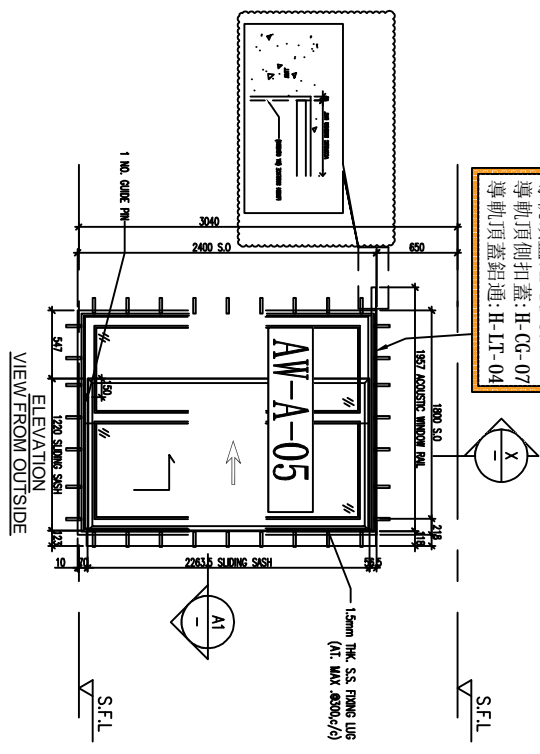

AW-A-05	
LOCATION	A6-LIV B5-LIV
FLOOR	3/F-45/F 3/F-46/F
MPA	YES YES
TOP & SIDE SAM	YES YES
QUANTITY	37 38
OVERLAPPING(REQUIRE)	500 500
OVERLAPPING(PROVIDED)	500 500

BA. REF :

CLIENT : SHIMAO GROUP HOLDINGS LIMITED

ARCHITECT : YOUNG THING & PARTNERS LIMITED

MAIN CONTRACTOR : 協興建築有限公司
HP HING CONSTRUCTION CO LTD

STRUCTURAL ENGINEER : C.M WONG & ASSOCIATES LTD
黃志明建築工程師有限公司

PHONE CONSULTANT : MENYARD

NOTE :
 1. ALL DIMENSIONS ARE IN MM.
 2. ALL ELEVATIONS ARE VIEWED FROM OUTSIDE.
 3. ALL DIMENSIONS TO BE VERIFIED ON SITE BEFORE FABRICATION.
 4. CLASS LEGEND:
 (A1) DETAIL MARK NO.
 (X) REFER SHEET NO.
 1. F.F.L. --- FINISHED FLOOR LEVEL.
 2. S.F.L. --- STRUCTURAL FLOOR LEVEL.
 3. (R) --- REVERSED DETAIL.

REVISIONS:
 RE-1---Revised 12mm Air Gap+16mmP THK. LGU
 RE-2---10mm THK. CLEAR REVERSED GLASS
 RE-3---10mm THK. THERMOPAN AND ETCHED GLASS
 RE-4---14-Semite+12mm Air Gap+16mmP THK. LGU.
 BT/781---FRAME DETAIL (DWG. NO. F701)
 RE2---FRAME DETAIL (DWG. NO. F702)

7	16/01/2023	REVISION SUBJECT TO APPROVAL COMMENT
6	16/01/2023	REVISION SUBJECT TO APPROVAL COMMENT
5	15/01/2023	REVISION SUBJECT TO APPROVAL COMMENT
4	17/01/2023	REVISION SUBJECT TO APPROVAL COMMENT
3	17/01/2023	REVISION SUBJECT TO APPROVAL COMMENT
2	17/01/2023	REVISION SUBJECT TO APPROVAL COMMENT
1	17/01/2023	REVISION SUBJECT TO APPROVAL COMMENT

JOB NO. : J-856

PROJECT : PROPOSED DEVELOPMENT ABOVE LIGHT RAIL TIN WING STOP-TSUNGL NO.23,AREA 33,7TH SHUI WAU, N.T.

TITLE : WINDOW SCHEDULE FOR TOWER 1 ACOUSTIC WINDOW

DATE : 06-Jan-23 **SCALE :** 1:40

DRAWN BY : Iwon **CHECKED BY :**

YOUNG THING & PARTNERS LIMITED
 610 Chee Koo Ling Road, London
 Tel: +44(0)207777666
 Dwg No.: J856-S0-AS-5107 **REV. :** F