



以此為準



工程指示 / 要求簡箋 ENGINEER INSTRUCTIONS(E.I.)

工程指示編號:	EI- 7986	修改版本:	-
	HK- 1232		
工程編號:	J 856	工程名稱:	天榮站
收件人:	生統/林仁安	發件人:	Iris
工程項目:	T1售樓處單元幕牆鋁料加工圖	日期:	02/07/2024

原合約工程包  原合約工程加 / 減脹 QT-  新工程報價 QT-

信件批核號碼/圖紙參考編號:

批核模具圖紙編號:

客戶指示附件:

管理內部批簽署:

<input type="checkbox"/> 初步鋁料 B.M.	<input type="checkbox"/> 加工拆圖, 然後生產	<input type="checkbox"/> 尺寸表
<input type="checkbox"/> 正式鋁料 B.M.	<input type="checkbox"/> 技術上資料/指示	<input type="checkbox"/> 報價
<input type="checkbox"/> 配件 B.M.	<input type="checkbox"/> 樣辦或貨品說明書	<input type="checkbox"/> 分判合約
<input type="checkbox"/> 其他:		

內容: T1售樓處單元幕牆鋁料加工圖

急

加急, 要求 15/7 前出貨

廠先行試裝, 不需打膠, 企橫散料跟每件單元件包裝送南昌站V-Walk (窗玉除外)

完成上列要求日期: 15/07/2024

國內

<input type="checkbox"/> 生產技術總監	<input type="checkbox"/> 連附件	<input checked="" type="checkbox"/> 技術部	<input checked="" type="checkbox"/> 連附件	<input type="checkbox"/> 生產部	<input type="checkbox"/> 連附件
<input type="checkbox"/> 採購部	<input type="checkbox"/> 連附件	<input checked="" type="checkbox"/> 生產統籌部	<input checked="" type="checkbox"/> 連附件	<input type="checkbox"/> 報關組	<input type="checkbox"/> 連附件
<input type="checkbox"/> 質檢部	<input type="checkbox"/> 連附件	<input type="checkbox"/> 會計部	<input type="checkbox"/> 連附件	<input type="checkbox"/> 機械設計部	<input type="checkbox"/> 連附件
<input type="checkbox"/> 香港辦	<input type="checkbox"/> 連附件	<input type="checkbox"/> 其他:			

香港

<input type="checkbox"/> 行政部	<input type="checkbox"/> 連附件	<input type="checkbox"/> 會計部	<input type="checkbox"/> 連附件	<input type="checkbox"/> 統籌部	<input type="checkbox"/> 連附件	<input type="checkbox"/> 工程部	<input type="checkbox"/> 連附件
<input type="checkbox"/> 採購部	<input type="checkbox"/> 連附件	<input type="checkbox"/> QS部	<input type="checkbox"/> 連附件	<input checked="" type="checkbox"/> 地盤管理	<input checked="" type="checkbox"/> 連附件	<input type="checkbox"/> 維修部	<input type="checkbox"/> 連附件

\*發件人簽署: Iris

\*組別成員批核簽署:

傳遞編號:

項目經理簽署:









### 加工明细表

工程名称		J-856(天榮站)				施工分區(批次) :			第一批
采购原因		正常采购	工序号	JGMX-VMU-P001		材料发送地:		工厂	2024/5/15
序号	型材模号	物料描述	图号	部件编号	长度(mm)	数量	单位	颜色	备注
1	AC01	铝料加工图	AC01-P02-01	AC01-P02-01	872	2	支		
2	AC01	铝料加工图	AC01-P02R-1	AC01-P02R-1	872	2	支		
3	AC01	铝料加工图	AC01-P02-02	AC01-P02-02	2037	1	支		
4	AC01	铝料加工图	AC01-P02R-2	AC01-P02R-2	2037	1	支		
5	AC01	铝料加工图	AC01-T01-02	AC01-T01-02	177	3	支		
6	AC01	铝料加工图	AC01-T01R-02	AC01-T01R-02	177	3	支		
7	AC01	铝料加工图	AC01-T01-01	AC01-T01-01	617	3	支		
8	AC01	铝料加工图	AC01-T01R-01	AC01-T01R-01	617	3	支		
9	AC03	铝料加工图	AC03-K01-01	AC03-K01-01	630	2	支		
10	AC03	铝料加工图	AC03-P01-01	AC03-P01-01	630	4	支		
11	AC03	铝料加工图	AC03-P02-02	AC03-P02-02	921	2	支		
12	AC03	铝料加工图	AC03-P03-02	AC03-P03-02	921	1	支		
13	AC03	铝料加工图	AC03-P04-02	AC03-P04-02	1846	2	支		
14	AC03	铝料加工图	AC03-P05-02	AC03-P05-02	1846	1	支		
15	AC04	铝料加工图	AC04-P02-02	AC04-P02-02	2037	1	支		
16	AC04	铝料加工图	AC04-P04-02	AC04-P04-02	2037	1	支		
17	AC04	铝料加工图	AC04-T01-01	AC04-T01-01	617	1	支		
18	AC04	铝料加工图	AC04-T01-02	AC04-T01-02	177	1	支		
19	AC04	铝料加工图	AC04-T03-01	AC04-T03-01	617	1	支		
20	AC04	铝料加工图	AC04-T03-02	AC04-T03-02	177	1	支		
21	AD06	铝料加工图	AD06-P01	AD06-P01	862	2	支		
22	AD06	铝料加工图	AD06-P02	AD06-P02	862	2	支		
23	AD06	铝料加工图	AD06-X03	AD06-X03	600	2	支		
24	AD06	铝料加工图	AD06-X04	AD06-X04	600	2	支		
25	AJ01	铝料加工图	AJ01-Q01	AJ01-Q01	35	4	支		
26	AJ01	铝料加工图	AJ01-Q02	AJ01-Q02	35	4	支		
27	AJ03	铝料加工图	AJ03-P01-01	AJ03-P01-01	530	2	支		
28	AJ03	铝料加工图	AJ03-P01-06	AJ03-P01-06	642	1	支		
29	AJ03	铝料加工图	AJ03-P02-02	AJ03-P02-02	1567	1	支		
30	AM01	铝料加工图	AM01-T02	AM01-T02	2677	1	支		
31	AM01	铝料加工图	AM01-X04	AM01-X04	233	2	支		
32	AM02	铝料加工图	AM02-T01	AM02-T01	2677	1	支		
33	AM02	铝料加工图	AM02-X05	AM02-X05	233	2	支		
34	AM03	铝料加工图	AM03-T01	AM03-T01	2677	1	支		
35	AM03	铝料加工图	AM03-X03	AM03-X03	233	1	支		
36	AM04	铝料加工图	AM04-T01	AM04-T01	2677	1	支		
37	AM04	铝料加工图	AM04-X02	AM04-X02	233	1	支		
38	AT01	铝料加工图	AT01-T02-001	AT01-T02-001	670.5	2	支		
39	AT01	铝料加工图	AT01-T03-002	AT01-T03-002	670.5	2	支		
40	AT01	铝料加工图	AT01-T04-001	AT01-T04-001	916.5	2	支		
41	AT01	铝料加工图	AT01-T05-001	AT01-T05-001	1841.5	2	支		
42	AT02	铝料加工图	AT02-P01-001	AT02-P01-001	624	2	支		
43	AT02	铝料加工图	AT02-P03-001	AT02-P03-001	903.5	1	支		
44	AT02	铝料加工图	AT02-P04-001	AT02-P04-001	1828.5	1	支		
45	AT03	铝料加工图	AT03-T02-001	AT03-T02-001	904.5	2	支		
46	AT03	铝料加工图	AT03-T03-001	AT03-T03-001	1829.5	2	支		
47	AT03	铝料加工图	AT03-X04-001	AT03-X04-001	624	2	支		
48	AT04	铝料加工图	AT04-T02-001	AT04-T02-001	630	2	支		
49	AT05	铝料加工图	AT05-P02-001	AT05-P02-001	630	2	支		
50	GS01	铝料加工图	GS01-001	GS01-001	300	4	支		
51	GS01	铝料加工图	GS01-002	GS01-002	150	3	支		
52	GS01	铝料加工图	GS01-003	GS01-003	150	2	支		
53	GS01	铝料加工图	GS01-004	GS01-004	150	2	支		

54	GS01	铝料加工图	GS01-005	GS01-005	150	2	支		
55	JMA0010	铝料加工图	J60*38-001	J60*38-001	15	1	支		
56	JMA0010	铝料加工图	J60*38-002	J60*38-002	15	2	支		
57	JMA0010	铝料加工图	J60*38-003	J60*38-003	15	1	支		
58	X86412	铝料加工图	X86412-K01-01	X86412-K01-01	630	4	支		
59	X86412	铝料加工图	<b>X86412-P01-01</b>	<b>X86412-P01-01</b>	<b>630</b>	<b>4</b>	支		
60	X86412	铝料加工图	X86412-P02-02	X86412-P02-02	921	2	支		
61	X86412	铝料加工图	X86412-P03-02	X86412-P03-02	921	2	支		
62	X86412	铝料加工图	X86412-P04-02	X86412-P04-02	1846	2	支		
63	X86412	铝料加工图	X86412-P05-02	X86412-P05-02	1846	2	支		
64	X86412	铝料加工图	X86412-E01	X86412-E01	630	2	支		
65	X86412	铝料加工图	X86412-E02	X86412-E02	630	2	支		
66	40X25X3铝角	铝料加工图	LG1-1	LG1-1	526	6	支		
67	40X25X3铝角	铝料加工图	LG2-1	LG2-1	648	2	支		
68	40X25X3铝角	铝料加工图	LG2-2	LG2-2	484	4	支		
69	40X25X3铝角	铝料加工图	LG2-3	LG2-3	1573	2	支		
70	40X25X3铝角	铝料加工图	LG3-1	LG3-1	648	2	支		
71	40X25X3铝角	铝料加工图	LG3-2	LG3-2	484	4	支		
72	40X25X3铝角	铝料加工图	LG3-3	LG3-3	1573	2	支		
73	X86364	铝料加工图	X86364-T02	X86364-T02	2677	1	支		
74	X86365	铝料加工图	X86365-T02	X86365-T02	2677	1	支		
75	X86367	铝料加工图	X86367-T02	X86367-T02	2677	1	支		
76	X86367	铝料加工图	X86367-T03	X86367-T03	2677	1	支		
77	X86367	铝料加工图	X86367-X05	X86367-X05	233	1	支		
78	X86367	铝料加工图	X86367-X06	X86367-X06	233	1	支		
79	X86371	铝料加工图	X86371-X01	X86371-X01	600.5	3	支		
80	X86371	铝料加工图	X86371-X02	X86371-X02	600.5	3	支		
81	X86371	铝料加工图	X86371-X03	X86371-X03	160.5	3	支		
82	X86371	铝料加工图	X86371-X04	X86371-X04	160.5	3	支		
83	X86374	铝料加工图	X86374-P01-01	X86374-P01-01	538	4	支		
84	X86374	铝料加工图	X86374-P01-06	X86374-P01-06	764	2	支		
85	X86374	铝料加工图	X86374-P02-2	X86374-P02-2	1689	2	支		
86	X86375	铝料加工图	X86375-P01-01	X86375-P01-01	538	4	支		
87	X86375	铝料加工图	X86375-P01-06	X86375-P01-06	764	2	支		
88	X86375	铝料加工图	X86375-P02-02	X86375-P02-02	1689	2	支		
89	X86376	铝料加工图	X86376-X01	X86376-X01	600.5	1	支		
90	X86376	铝料加工图	X86376-X02	X86376-X02	600	1	支		
91	X86376	铝料加工图	X86376-X03	X86376-X03	160.5	1	支		
92	X86376	铝料加工图	X86376-X04	X86376-X04	160.5	1	支		
93	JM1089	铝料加工图	LJ01-T01-1	LJ01-T01-1	580	2	支		
94	JM1089	铝料加工图	LJ01-T01-6	LJ01-T01-6	806	1	支		
95	JM1089	铝料加工图	LJ01-T02-2	LJ01-T02-2	1731	1	支		
96	AC02	铝料加工图	AC02-E01-1	AC02-E01-1	1137	2	支		
97	AC02	铝料加工图	AC02-E01R-1	AC02-E01R-1	1137	2	支		
98	60*60*5铝角	铝料加工图	JS01-Q01	JS01-Q01	35	4	支		
99	60*60*5铝角	铝料加工图	JS01-Q02	JS01-Q02	35	4	支		
100	WS01	铝料加工图	WS01-P04	WS01-P04	1155	2	支		
101	WS01	铝料加工图	WS01-P05	WS01-P05	1156	2	支		
102	WS03	铝料加工图	WS03-P05	WS03-P05	630	2	支		
103	WS03	铝料加工图	WS03-P06	WS03-P06	630	2	支		
104	X86370	铝料加工图	X86370-K01	X86370-K01	55	4	支		
105	X86370	铝料加工图	X86370-P03	X86370-P03	560.5	4	支		
106	X86370	铝料加工图	X86370-P04-01	X86370-P04-01	233	4	支		
107		铝板加工片	LB-P01	LB-P01		2	支		
108		铝板加工片	LB-P02	LB-P02		2	支		
109	AS01	铝料加工图	AS01-001	AS01-001	100	4	支		
110	AS01	铝料加工图	AS01-002	AS01-002	100	2	支		
111	AS01	铝料加工图	AS01-003	AS01-003	100	2	支		
112			LB-C01	LB-C01	60	2	支		

113			J40X20-001	J40X20-001	38	4	支		
114			J40X20-002	J40X20-002	59	3	支		
115			JMP2	JMP2	71.5	2	支		
116			AC06-P01	AC06-P01	2020	2	支		
以下空白									
说明: 1:注意保护成品, 严禁刻痕、划伤;									
设计: 校对: 审核:									

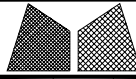
 <b>美特鋁質有限公司</b> MIDI Aluminium Fabricator Ltd.		<b>工程號 J856</b> 地盘 天榮站 图纸名稱 单元组装图 材料 -	<b>類別</b> 制圖 李傳鵬 復核 練松文 批准 林仁安	<b>物料號 M1</b> 2022-11-26 2022-11-27 2022-11-28	<b>圖號 CW-SL01</b> 數量 - 單件重量 (KG)
<b>修改日期</b> 採用工廠 地盤 ✓ 材料颜色 -UCT542919XL-3					

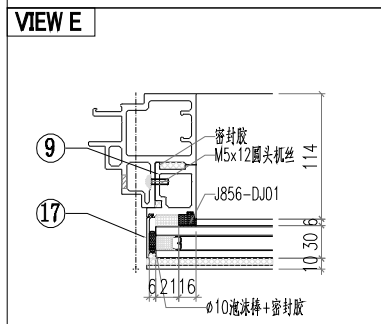
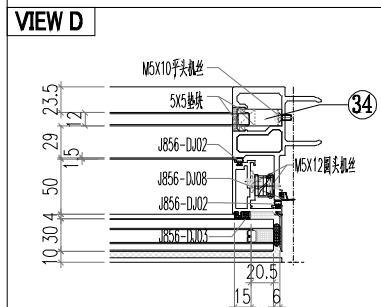
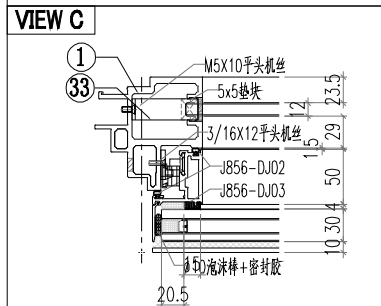
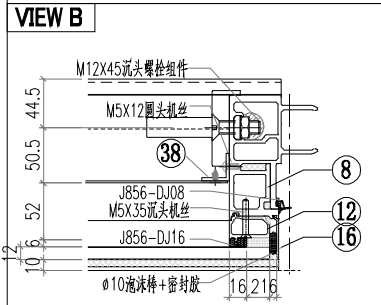
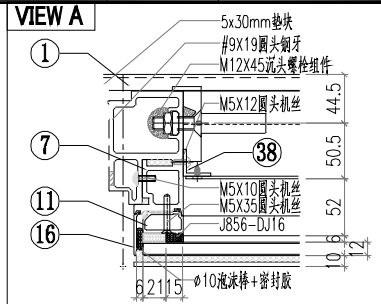
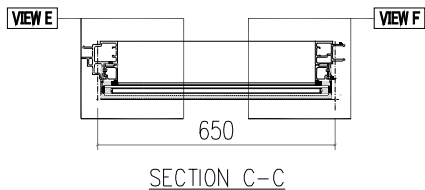
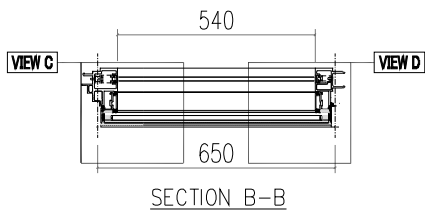
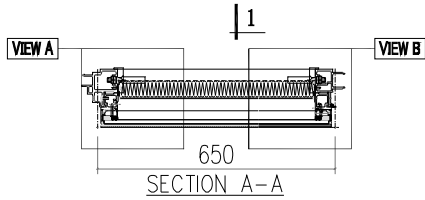
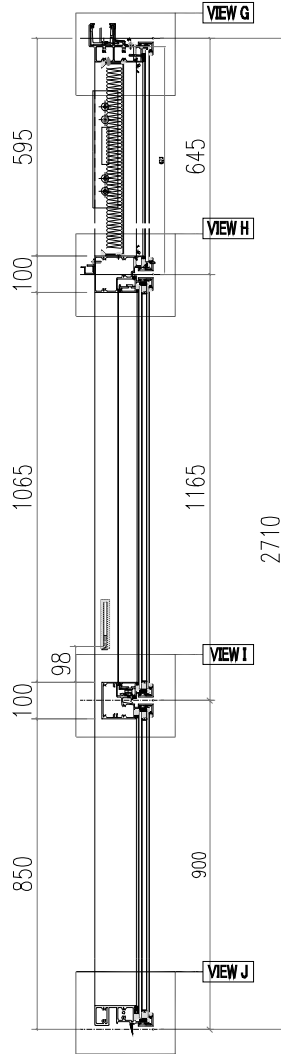
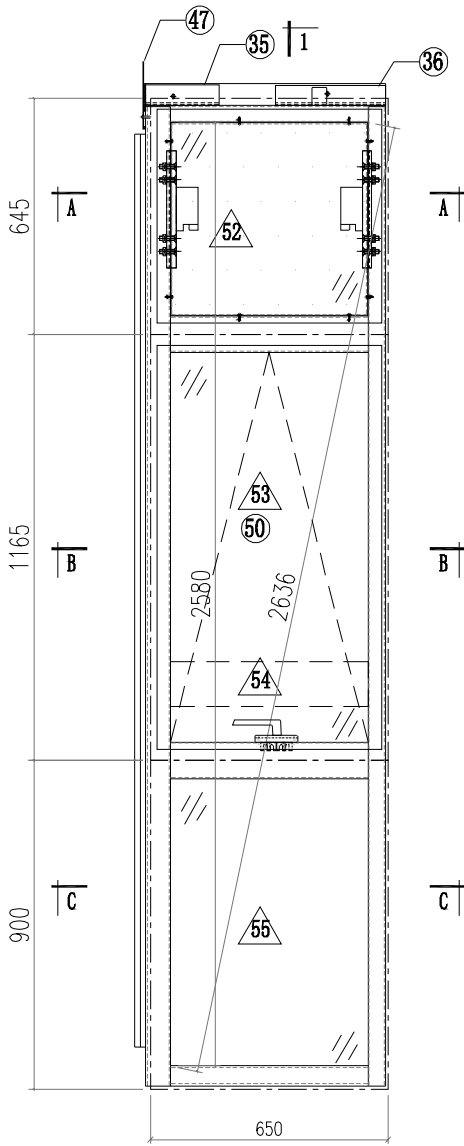

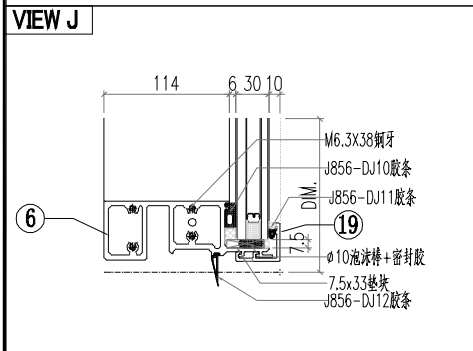
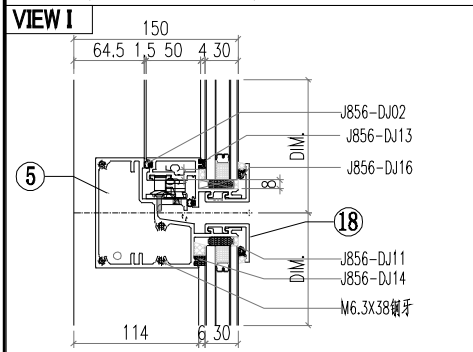
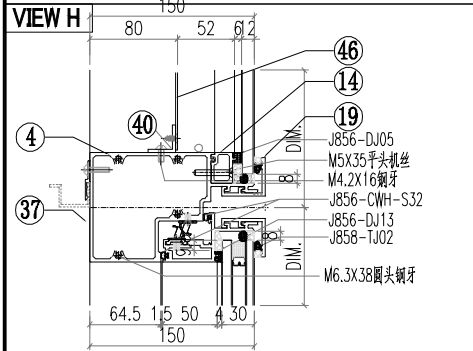
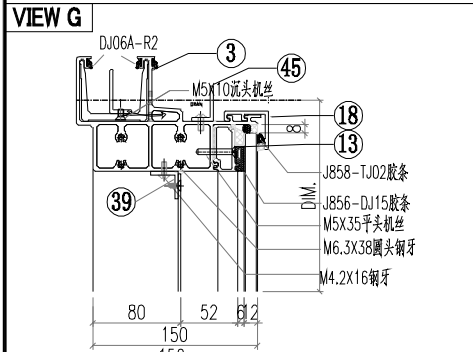
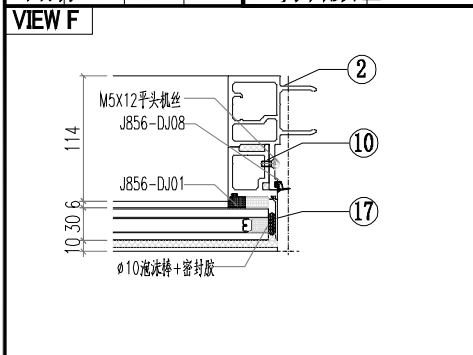

ALUM. EXTRUSION			
ITEM	FAB. DWG NO.	LENGTH (mm)	QTY
1	X86367-T03	2677	1
2	X86364-T02	2677	1
3	AT01-T02-001	670.5	1
4	AT04-T02-001	630	1
5	AT05-P02-001	630	1
6	AT02-P01-001	624	1
7	AD06-X03	600	1
8	AD06-X04	600	1
9	AD06-P01	862	1
10	AD06-P02	862	1
11	X86371-X02	600.5	1
12	X86371-X01	600.5	1
13	X86374-P01-01	538	1
14	X86375-P01-01	538	1
15			
16	AC01-T01-01/AC01-T01R-1	617	2
17	AC01-P02-01/AC01-P02R-1	872	2
18	X86412-P01-01	630	2
19	X86412-K01-01	630	2
20			
21			
22			
23			
24			
25			
26			
27			
28			
29			
30			

OTHERS (ALUM. & G.M.S. PARTS)

ITEM	FAB. DWG NO.	LENGTH (mm)	QTY
46	LB-S1-1		1
	534X525		
47	LB-P02		1
48			
49			
50	CE-003		1
51			
52	GL4-1		1
	614X585		
53	GL1-1		1
	614X1105		
54	GL5-1		1
	570X122		
55	GL1-4		1
	614X840		

ITEM	FAB. DWG NO.	LENGTH (mm)	QTY
31			
32			
33	J60*38-003	15	1
34	J60*38-002	15	1
35	GS01-002	150	1
36	GS01-001	300	1
37	AJ03-P01-01	530	1
38	LG1-1	526	2
39	LG2-2	484	1
40	LG3-2	484	1
41			
42			
43			
44			
45	LJ01-T01-1	580	1

 美特鋁質有限公司 MIDI Aluminium Fabricator Ltd.		工程號 J856 地盘 天榮站 图纸名稱 单元组装图 材料 -	類別 制圖 李傳鵬 復核 練松文 批准 林仁安	物料號 M1 2022-11-26 2022-11-27 2022-11-28	圖號 CW-SL02 數量 - 單件重量 (KG)
修改 日期	採用工廠 材料顏色 - UCT542919XL-3	地盤 ✓			

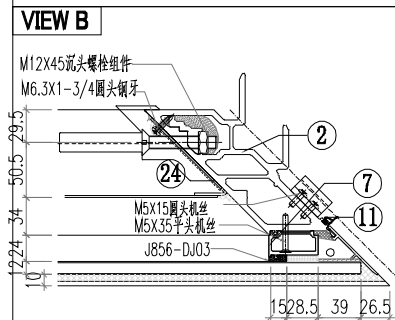
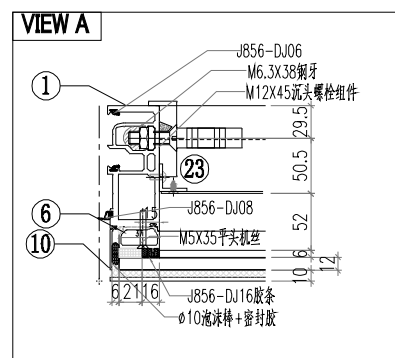
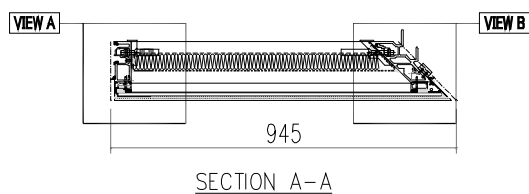
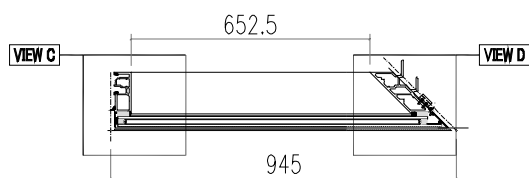
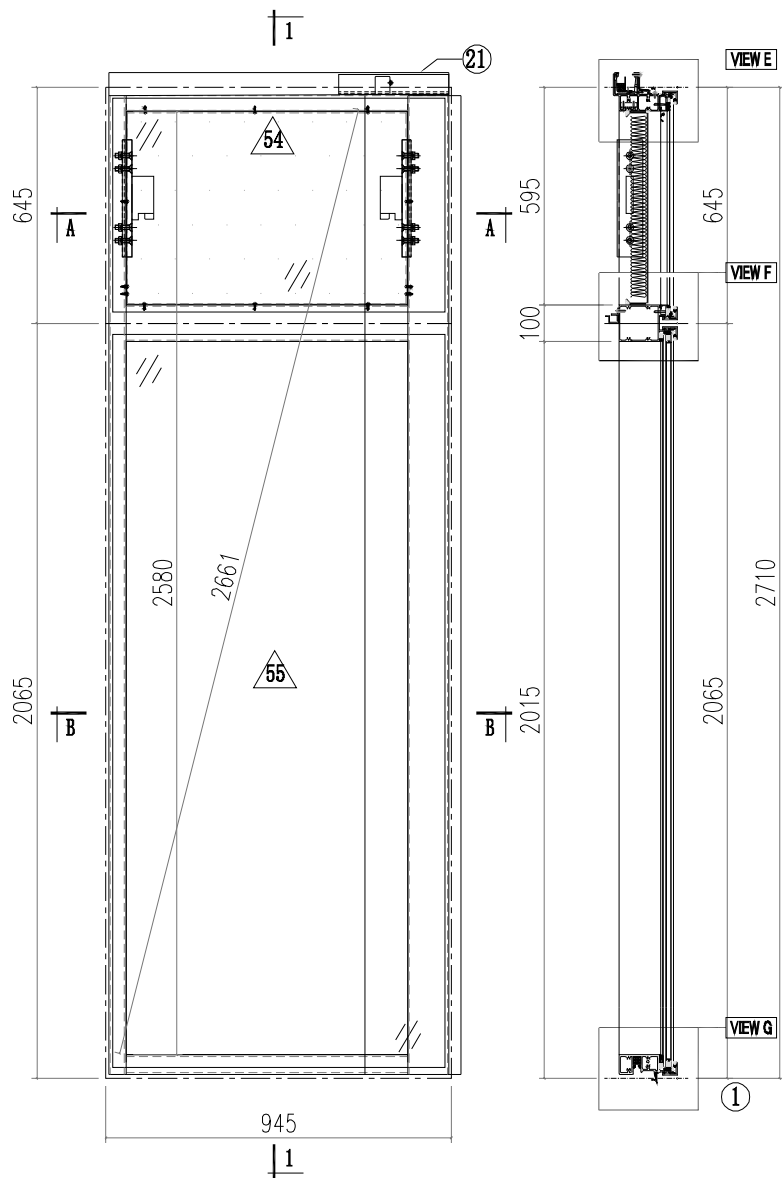

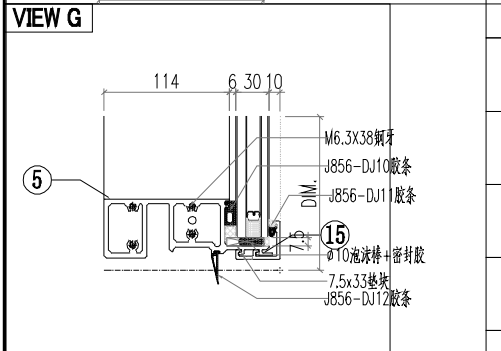
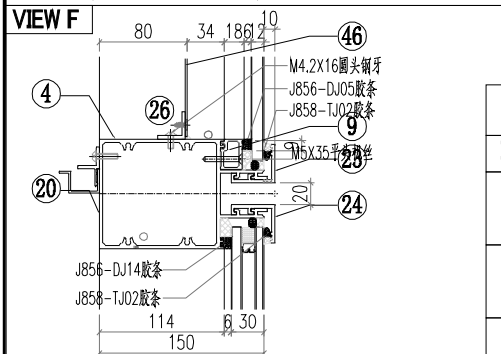
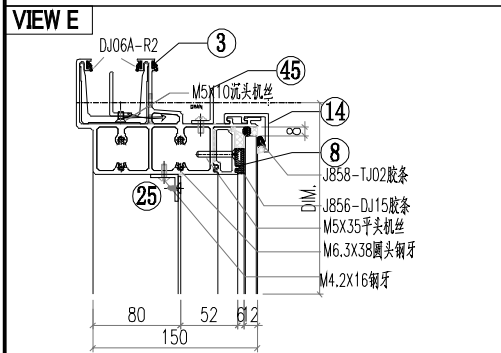
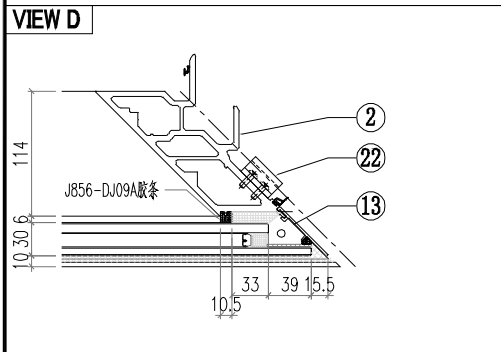
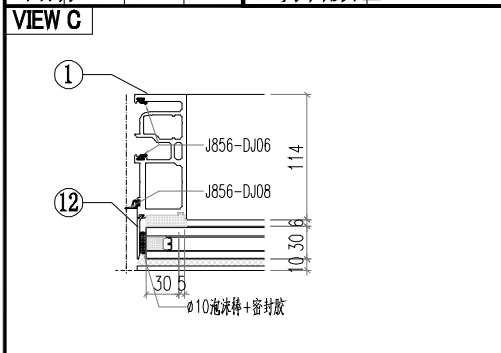

ALUM. EXTRUSION

ITEM	FAB. DWG NO.	LENGTH (mm)	QTY
1	AM02-T01	2677	1
2	AM03-T01	2677	1
3	AT01-T04-001	916.5	1
4	AT03-T02-001	904.5	1
5	AT02-P03-001	903.5	1
6	X86371-X02	600.5	1
7	X86376-X02	600	1
8	X86374-P01-06	764	1
9	X86375-P01-06	764	1
10	AC01-T01-01	617	1
11	AC04-T03-01	617	1
12	AC01-P02-02	2037	1
13	AC04-P04-02	2037	1
14	X86412-P02-02	921	2
15	X86412-P03-02	921	2
16			
17			
18			
19			
20	AJ03-P01-06	642	1
21	GS01-004/005	150	2
22	AJ01-Q01	35	4
23	LG1-1	526	1
24	J856-LB-S3	526	1
25	LG2-1	648	1
26	LG3-1	648	1
27			
28			
29			
30			

OTHERS (ALUM. & G.M.S. PARTS)

ITEM	FAB. DWG NO.	LENGTH (mm)	QTY
46	LB-S1-2		1
47	724X525		
48			
49			
50			
51			
52			
53			
54	GL4-2		1
	886X585		
55	GL1-2		1
	886X2005		

31			
32			
33			
34			
35			
36			
37			
38			
39			
40			
41			
42			
43			
44			
45	LJ01-T01-6	806	1

 美特鋁質有限公司 MIDI Aluminium Fabricator Ltd.				工程號 J856 地盘 天榮站	類別 制圖 李傳鵬 復核 練松文 批准 林仁安	物料號 M1 2022-11-26 2022-11-27 2022-11-28	圖號 CW-SL03 數量 - 單件重量 (KG)
修改 A 日期 2.09	B 12.12	C 12.21	採用工廠 材料颜色 -UCT542919XL-3	图纸名 樺元組裝圖 材料 -			

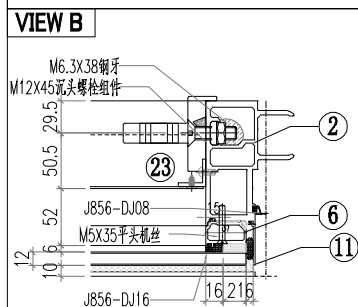
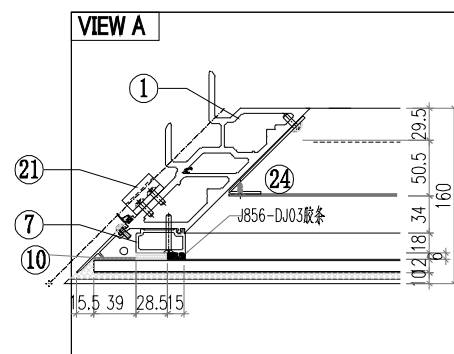
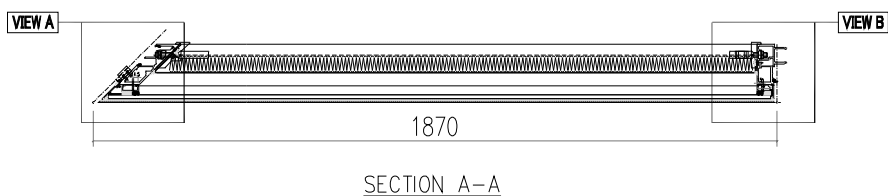
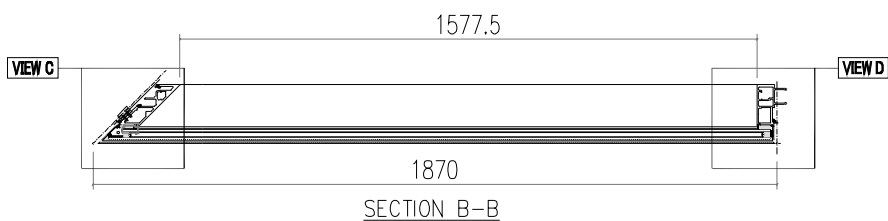
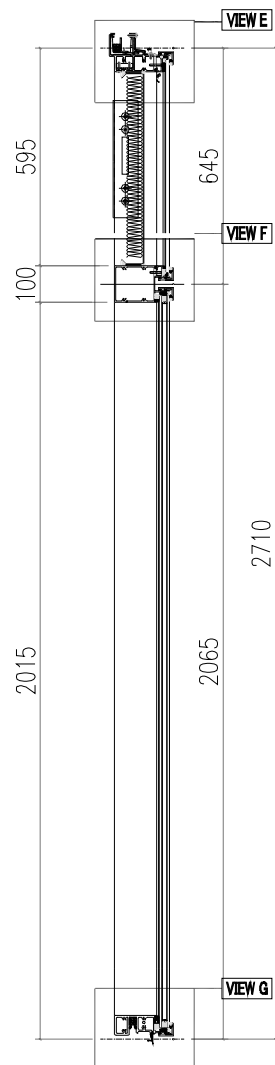
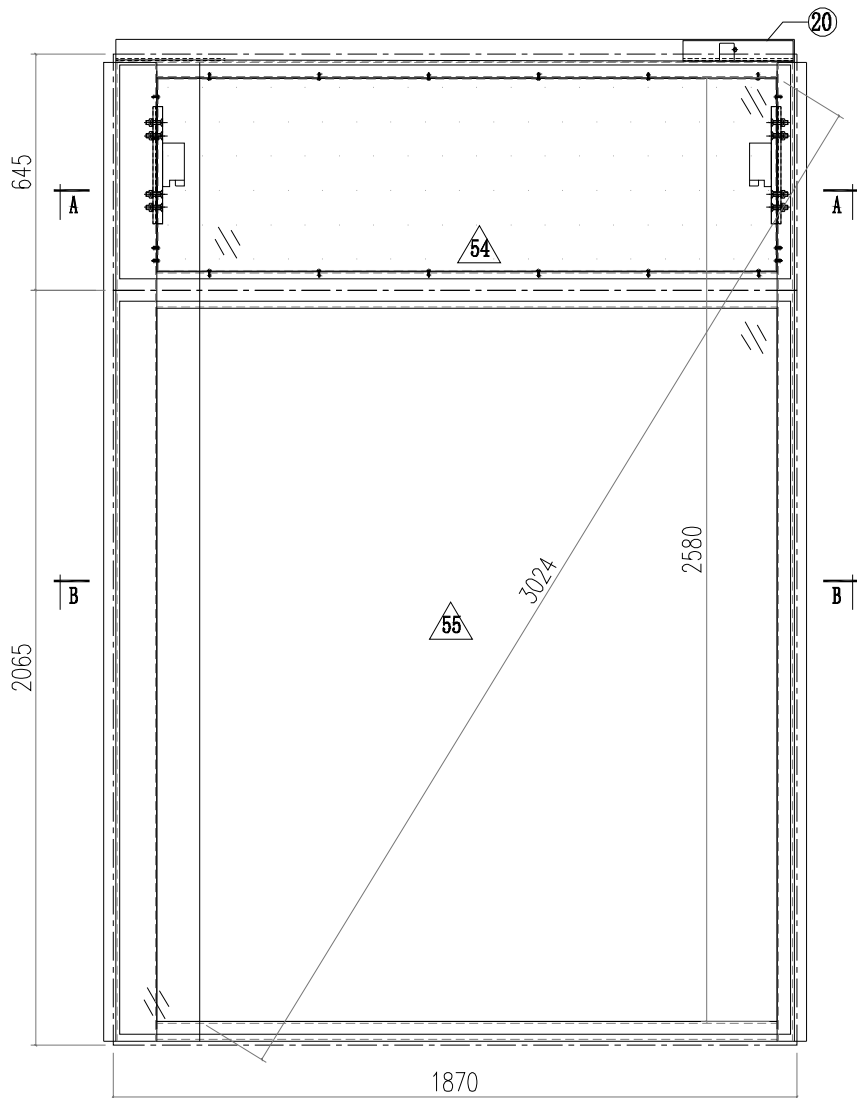

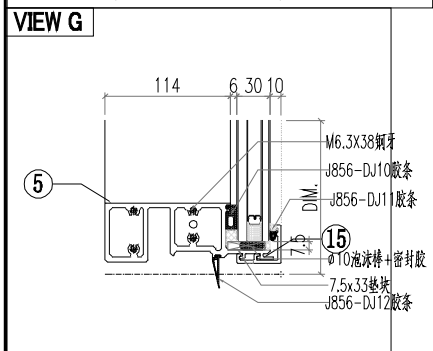
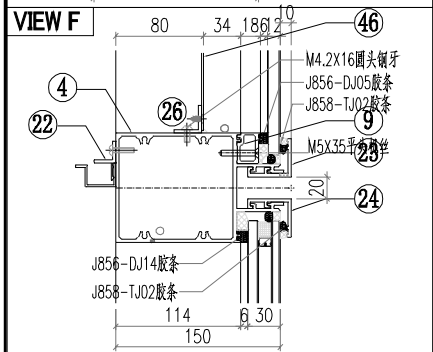
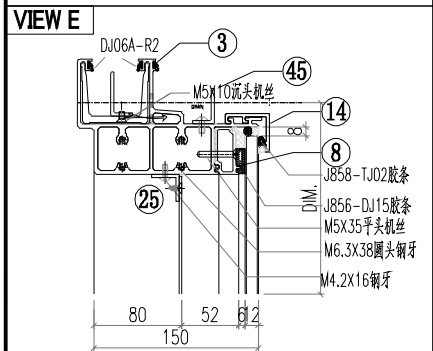
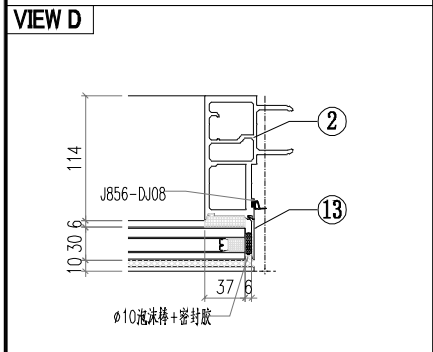
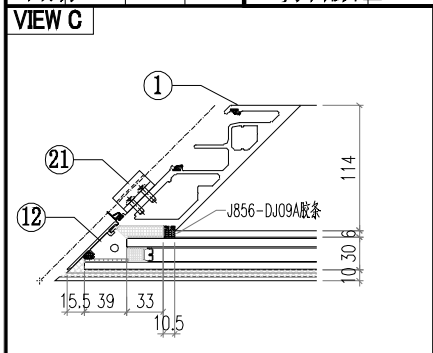

ALUM. EXTRUSION

ITEM	FAB. DWG NO.	LENGTH (mm)	QTY
1	AM04-T01	2677	1
2	AM01-T02	2677	1
3	AT01-T05-001	1841.5	1
4	AT03-T03-001	1829.5	1
5	AT02-P04-001	1828.5	1
6	X86371-X01	600.5	1
7	X86376-X01	600.5	1
8	X86374-P02-02	1689	1
9	X86375-P02-02	1689	1
10	AC01-T01R-1	617	1
11	AC04-T01-01	617	1
12	AC01-P02R-2	2037	1
13	AC04-P02-02	2037	1
14	X86412-P04-02	1846	2
15	X86412-P05-02	1846	2
16			
17			
18			
19			
20	GS01-001	300	1
21	AJ01-Q02	35	4
22	AJ03-P02-02	1567	1
23	LG1-1	526	1
24	J856-LB-S3	526	1
25	LG2-3	1573	1
26	LG3-3	1573	1
27			
28			
29			
30			
31			
32			
33			
34			
35			
36			
37			
38			
39			
40			
41			
42			
43			
44			
45	LJ01-T02-2	1731	1

OTHERS (ALUM. & G.M.S. PARTS)

ITEM	FAB. DWG NO.	LENGTH (mm)	QTY
46	LBS1-3		1
	1649X525		
47			
48			
49			
50			
51			
52			
53			
54	GL4-3		1
	1811X585		
55	GL1-3		1
	1811X2005		

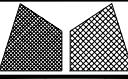
 <b>美特鋁質有限公司</b> MIDI Aluminium Fabricator Ltd.		<b>工程號 J856</b> 地盘 天榮站 图纸名 单元组装图 材料 -	<b>類別</b> 制圖 李傳鵬 復核 練松文 批准 林仁安	<b>物料號 M1</b> 2022-11-26 2022-11-27 2022-11-28	<b>圖號 CW-SL04</b> <b>數量 -</b> <b>單件重量 (KG)</b>
<b>修改 A</b> 日期 2.09.12.12	<b>B</b> 採用工廠 地盤 ✓ 材料颜色 - UCT542919XL-3				

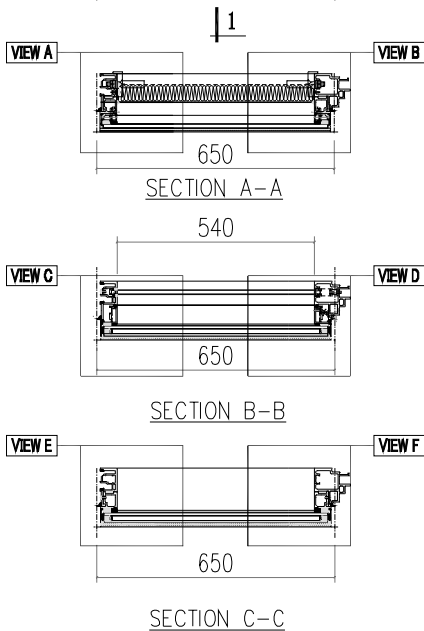
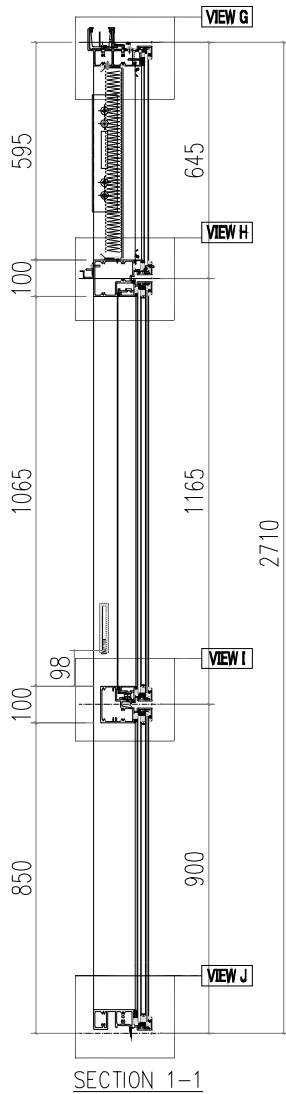
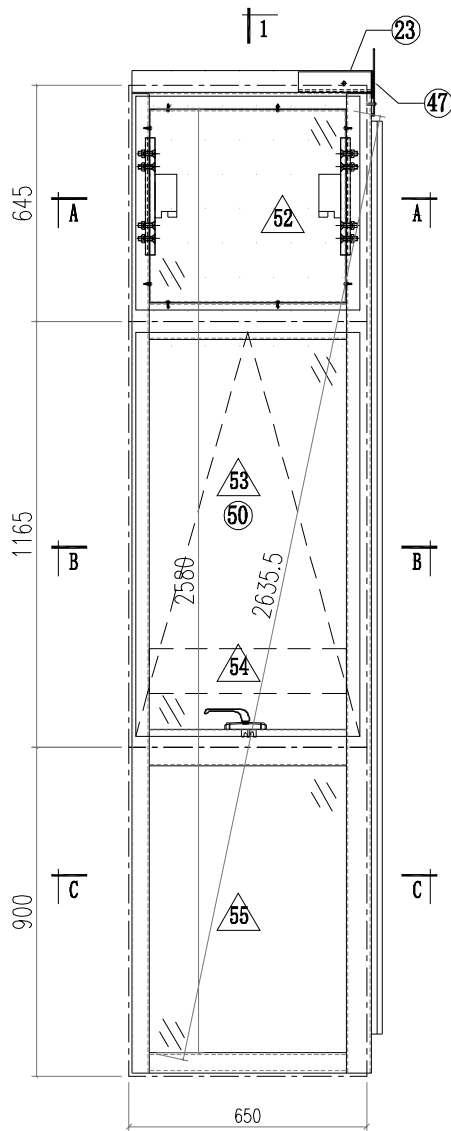

VIEW A

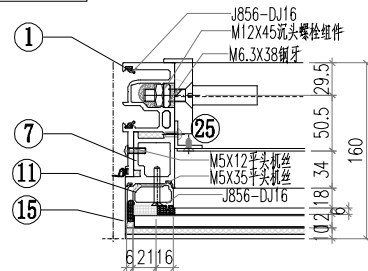

VIEW B

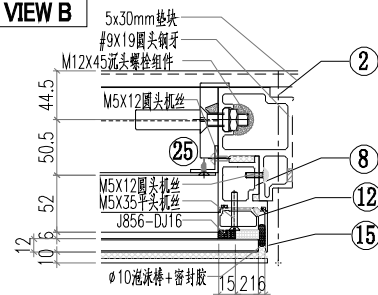

VIEW C

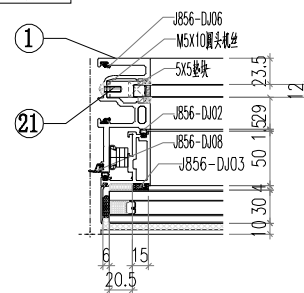

VIEW D

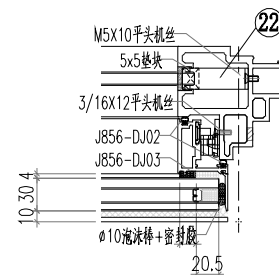

VIEW E

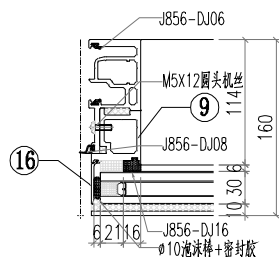

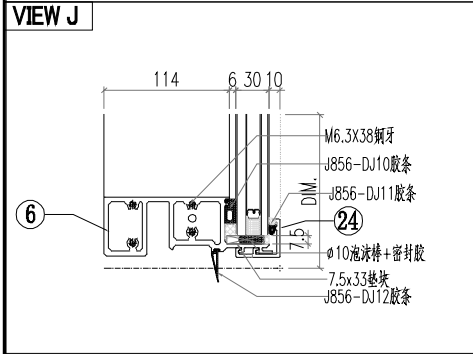
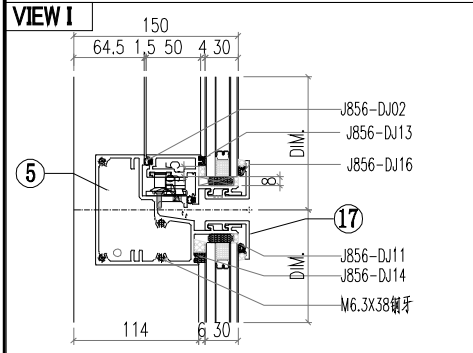
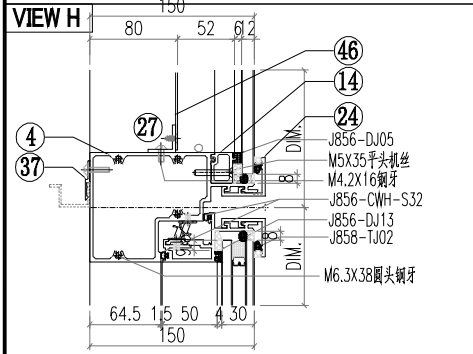
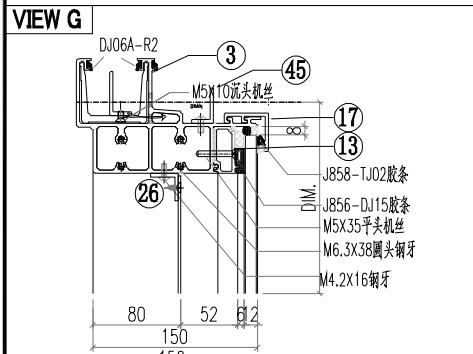
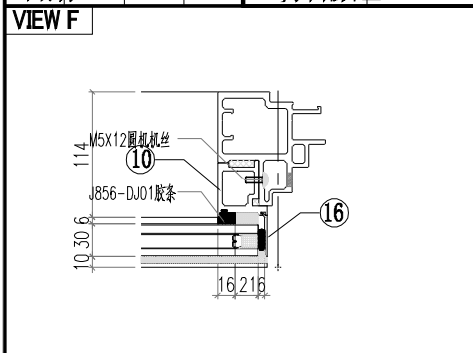

ALUM. EXTRUSION

ITEM	FAB. DWG NO.	LENGTH (mm)	QTY
1	X86365-T02	2677	1
2	X86367-T02	2677	1
3	AT01-T03-002	670.5	1
4	AT04-T02-001	630	1
5	AT05-P02-001	630	1
6	AT02-P01-001	624	1
7	AD06-X03	600	1
8	AD06-X04	600	1
9	AD06-P01	862	1
10	AD06-P02	862	1
11	X86371-X02	600.5	1
12	X86371-X01	600.5	1
13	X86374-P01-01	538	1
14	X86375-P01-01	538	1
15	AC01-T01-01/AC01-T01R-1	617	2
16	AC01-P02-01/AC01-P02R-1	872	2
17	X86412-P01-01	630	2
18			
19			
20			
21	J60*38-001	15	1
22	J60*38-002	15	1
23	GS01-003	150	1
24	X86412-K01-01	630	2
25	LG1-1	526	2
26	LG2-2	484	1
27	LG3-2	484	1
28			
29			
30			
31			
32			
33			
34			
35			
36			
37	AJ03-P01-01	530	1
38			
39			
40	CE-003		1
41			
42			
43			
44			
45	LJ01-T01-1	580	1

OTHERS (ALUM. & G.M.S. PARTS)

ITEM	FAB. DWG NO.	LENGTH (mm)	QTY
46	LB-S1-1		1
	534X525		
47	LB-P02		1
48			
49			
50			
51			
52	GL4-1		1
	614X585		
53	GL1-1		1
	614X1105		
54	GL5-1		1
	570X122		
55	GL1-4		1
	614X840		

修改  
日期

採用工廠 地盘 ✓  
材料颜色 -UCT542919XL-3

ALUM. EXTRUSION

ITEM	FAB. DWG NO.	LENGTH (mm)	QTY
1	X86367-X05	233	1
2	AM01-X04	233	1
3	AT01-T02-001	670.5	1
4	AT03-X04-001	624	1
5	X86371-X04	160.5	1
6	X86371-X03	160.5	1
7	X86374-P01-01	538	1
8	X86375-P01-01	538	1
9	AC01-T01/R01R-02	177	2
10	AC03-P01-01	630	2
11	AC03-K01-01	630	1
12	LB-P02		1
13	GS01-002	150	1
14	GS01-001	300	1
15	LB-P02		1
16	LG2-2	484	1
17	LG3-2	484	1
18			
19			
20			
21			
22			
23			
24			
25			
26			
27			
28			
29			
30			
31			
32			
33			
34			
35			
36			
37			
38			
39			
40	LB-S2-1		1
41	GL4-4		1
42			
43			
44			
45			

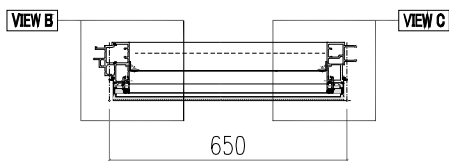
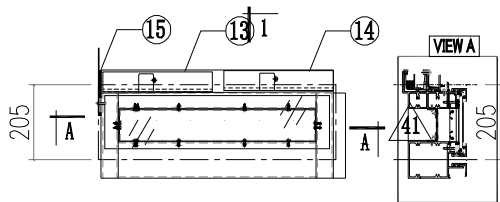

SECTION A-A

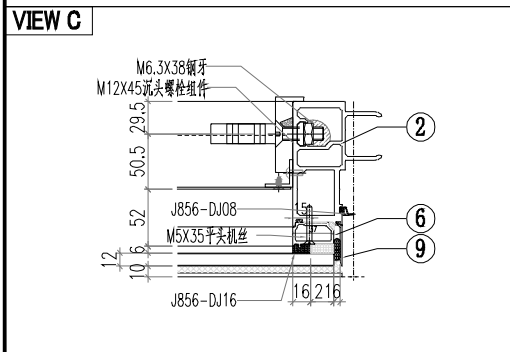
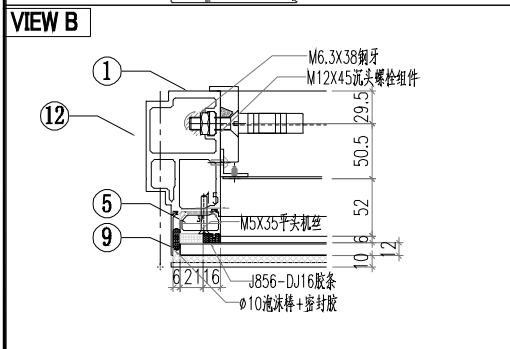
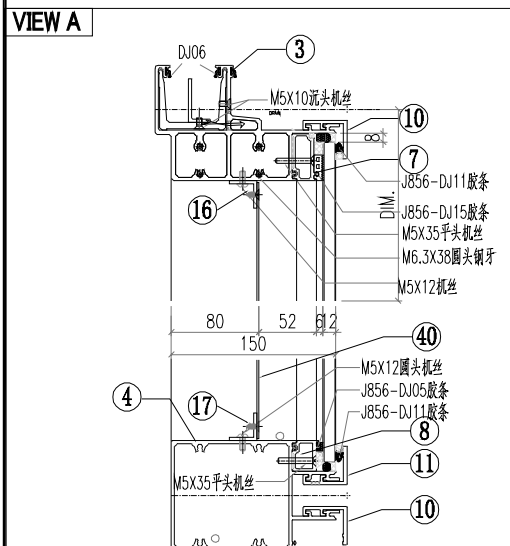

修改  
日期

採用工廠 地盘 ✓  
材料颜色 -UCT542919XL-3

ALUM. EXTRUSION

ITEM	FAB. DWG NO.	LENGTH (mm)	QTY
1	AM02-X05	233	1
2	AM03-X03	233	1
3	AT01-T04-001	916.5	1
4	AT03-T02-001	904.5	1
5	X86371-X04	160.5	1
6	X86376-X04	160.5	1
7	X86374-P01-6	764	1
8	X86375-P01-6	764	1
9	AC01-T01-02	177	1
10	AC04-T03-02	177	1
11	AC03-P02-02	921	2
12	AC03-P03-02	921	1
13	GS01-002	150	1
14	GS01-004/005	150	2
15			
16	LG2-1	648	1
17	LG3-1	648	1
18			
19			
20			
21			
22			
23			
24			
25			
26			
27			
28			
29			
30			
31			
32			
33			
34			
35			
36			
37			
38			
39			
40	LB-S2-2		1
41	GL4-5		1
42			
43			
44			
45			

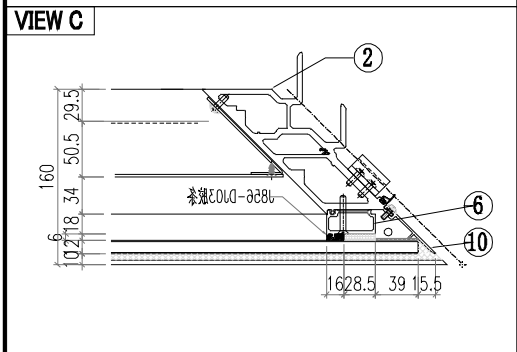
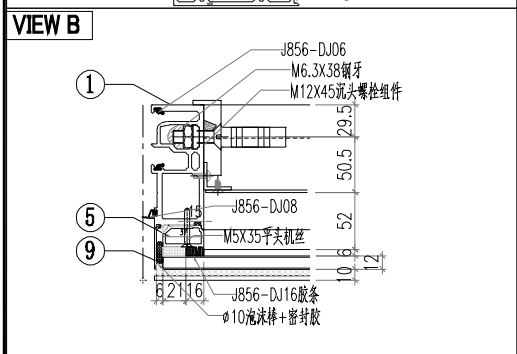
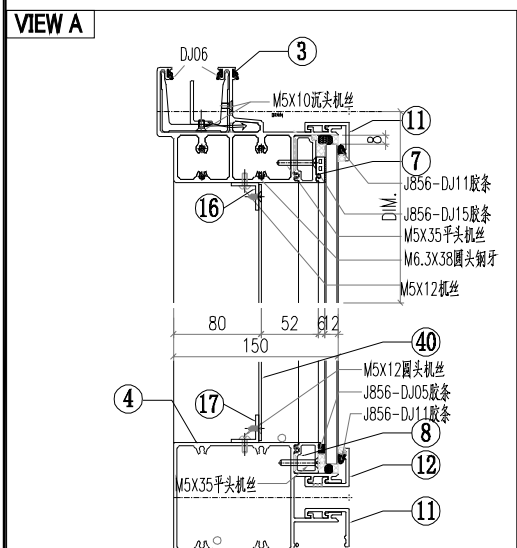
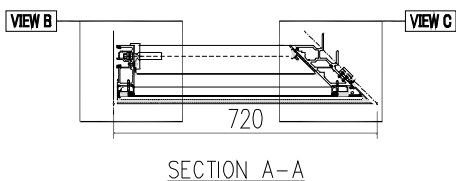
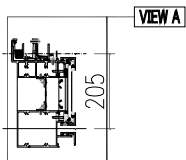
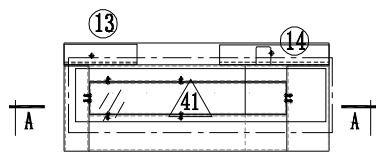

修改  
日期

採用工廠 地盘 ✓  
材料顏色 - UCT542919XL-3

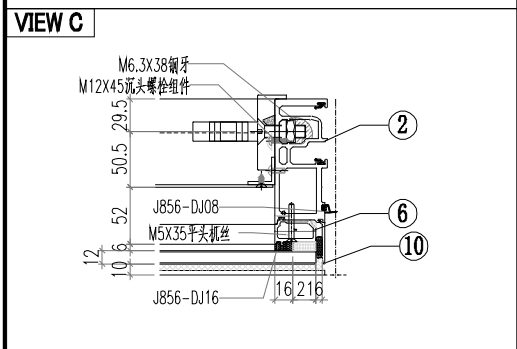
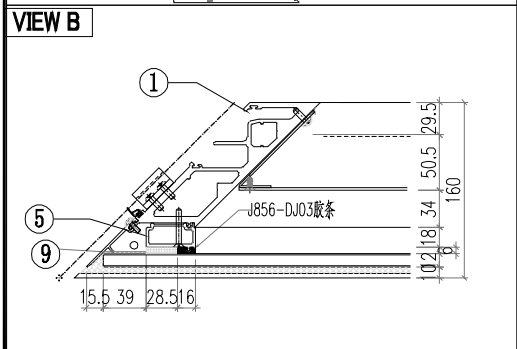
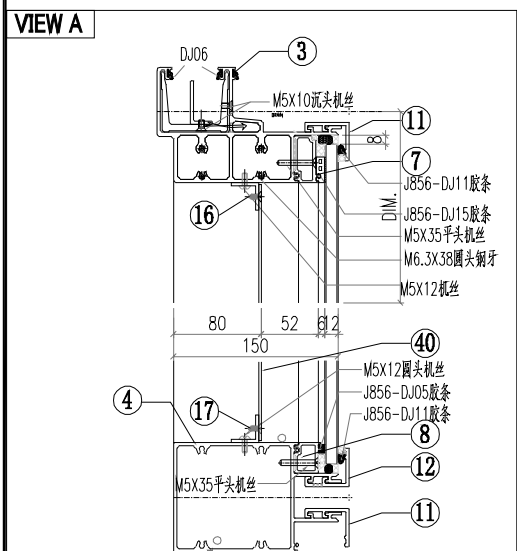
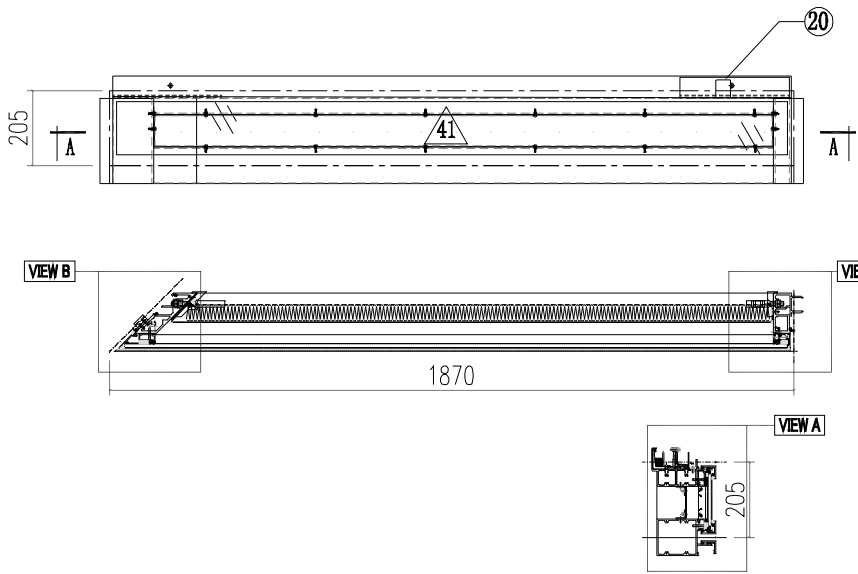

ALUM. EXTRUSION

ITEM	FAB. DWG NO.	LENGTH (mm)	QTY
1	AM04-X02	233	1
2	AM01-X04	233	1
3	AT01-T05-001	1841.5	1
4	AT03-T03-001	1829.5	1
5	X86376-X03	160.5	1
6	X86371-X03	160.5	1
7	X86374-P02-2	1689	1
8	X86375-P02-2	1689	1
9	AC04-T01-02	177	1
10	AC01-T01R-02	177	1
11	AC03-P04-02	1846	2
12	AC03-P05-02	1846	1
13			
14			
15	LG2-3	1573	1
16	LG3-3	1573	1
17			
18			
19			
20	GS01-001	300	1
21			
22			
23			
24			
25			
26			
27			
28			
29			
30			
31			
32			
33			
34			
35			
36			
37			
38			
39			
40	LB-S2-3		1
41	GL4-6		1
42			
43			
44			
45			

ALUM. EXTRUSION

ITEM	FAB. DWG NO.	LENGTH (mm)	QTY
1	AM02-X05	233	1
2	X86367-X06	233	1
3	AT01-T03-002	670.5	1
4	AT03-X04-001	624	1
5	X86371-X04	160.5	1
6	X86371-X03	160.5	1
7	X86374-P01-I	538	1
8	X86375-P01-I	538	1
9	AC01-T01/R01R-02	177	2
10	AC03-P01-01	630	2
11	AC03-K01-01	630	1
12	LB-P01		1
13	GS01-003	150	1
14			
15			
16	LG2-2	484	1
17	LG3-2	484	1
18			
19			
20			
21			
22			
23			
24			
25			
26			
27			
28			
29			
30			
31			
32			
33			
34			
35			
36			
37			
38			
39			
40	LB-S2-1		1
41	GL4-4		1
42			
43			
44			
45			

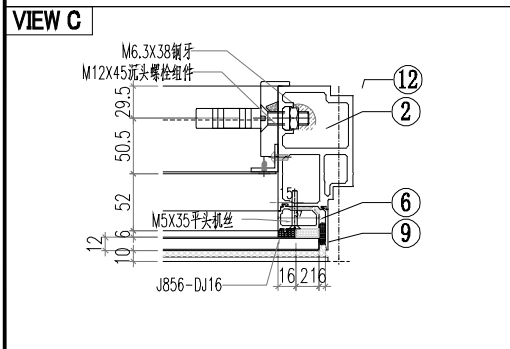
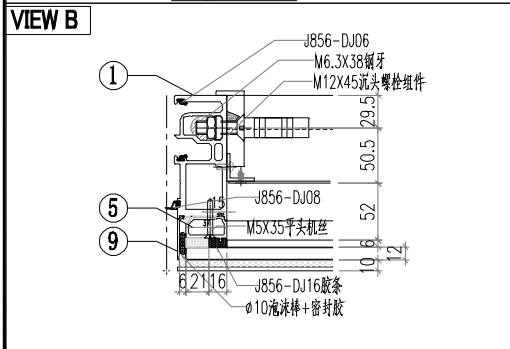
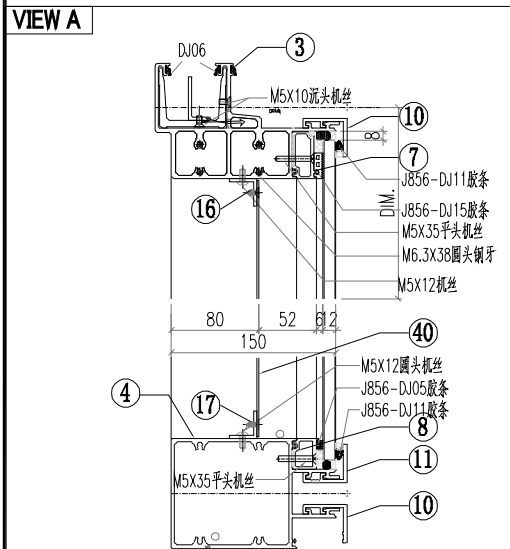
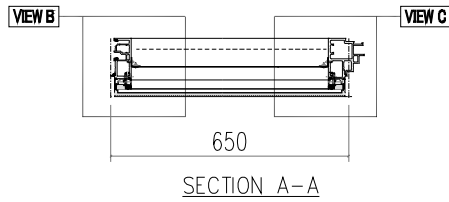
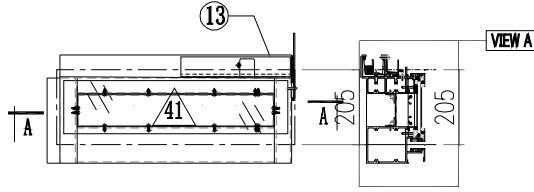





 美特鋁質有限公司 MIDI Aluminium Fabricator Ltd.			工程號 J856 地盘 天榮站	類別 制圖 李傳鵬 復核 練松文 批准 林仁安	物料號 M1 2022-11-26 2022-11-27 2022-11-28	圖號 X86367-X05 數量 - 單件重量 - (KG)
修改 日期	採用工廠 材料颜色 -UCT542919XL-3	地盤 <input checked="" type="checkbox"/>	图纸名称 铝料加工图 材料 AM06			

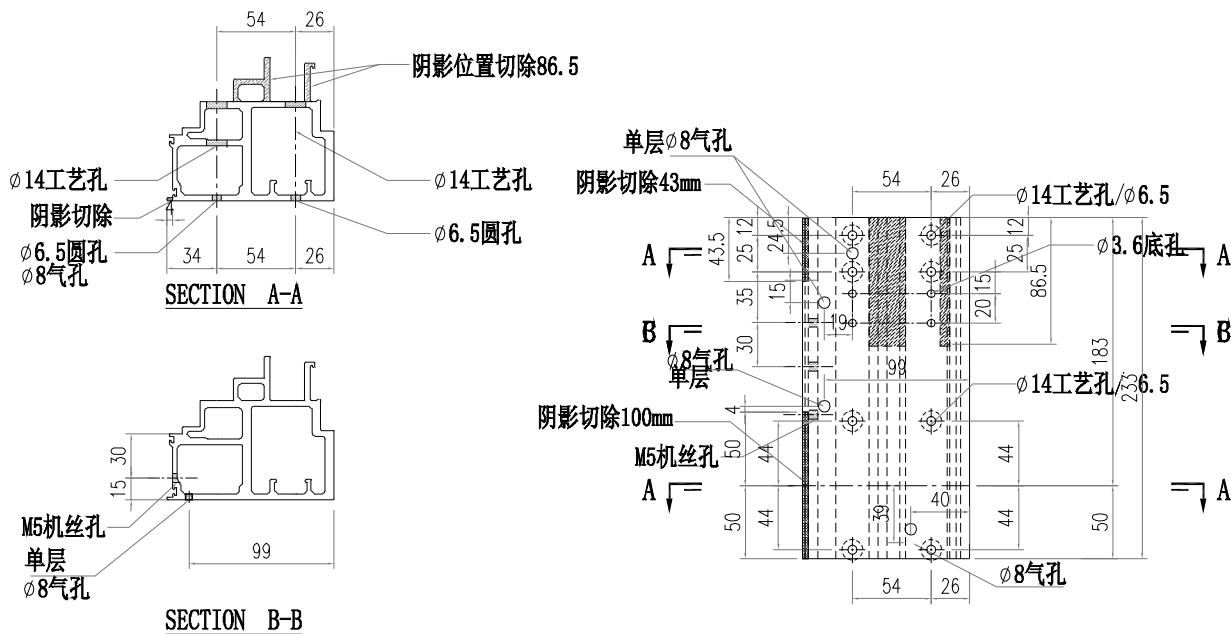

 美特鋁質有限公司 MIDI Aluminium Fabricator Ltd.			工程號 J856 地盘 天榮站	類別 制圖 李傳鵬 復核 練松文 批准 林仁安	物料號 M1 2022-11-26 2022-11-27 2022-11-28	圖號 X86367-X06 數量 - 單件重量 - (KG)
修改 日期	採用工廠 材料颜色 -UCT542919XL-3	地盤 <input checked="" type="checkbox"/>	图纸名称 铝料加工图 材料 AM06			

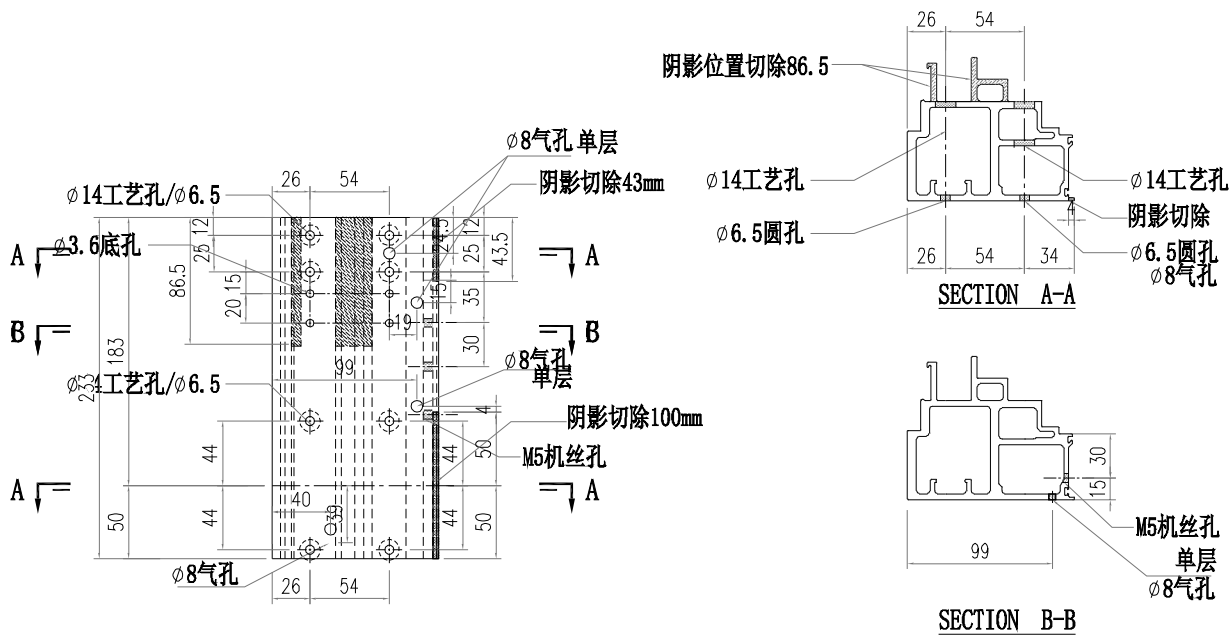





 美特鋁質有限公司 MIDI Aluminium Fabricator Ltd.			工程號 J856 地盘 天榮站	類別 制圖 李傳鵬 復核 練松文 批准 林仁安	物料號 M1 2022-11-26 2022-11-27 2022-11-28	圖號 AM02-X05 數量 - 單件重量 - (KG)
修改 A 日期 02.10	採用工廠 材料颜色 -UCT542919XL-3	地盤 <input checked="" type="checkbox"/>	图纸名称 铝料加工图 材料 AM02			

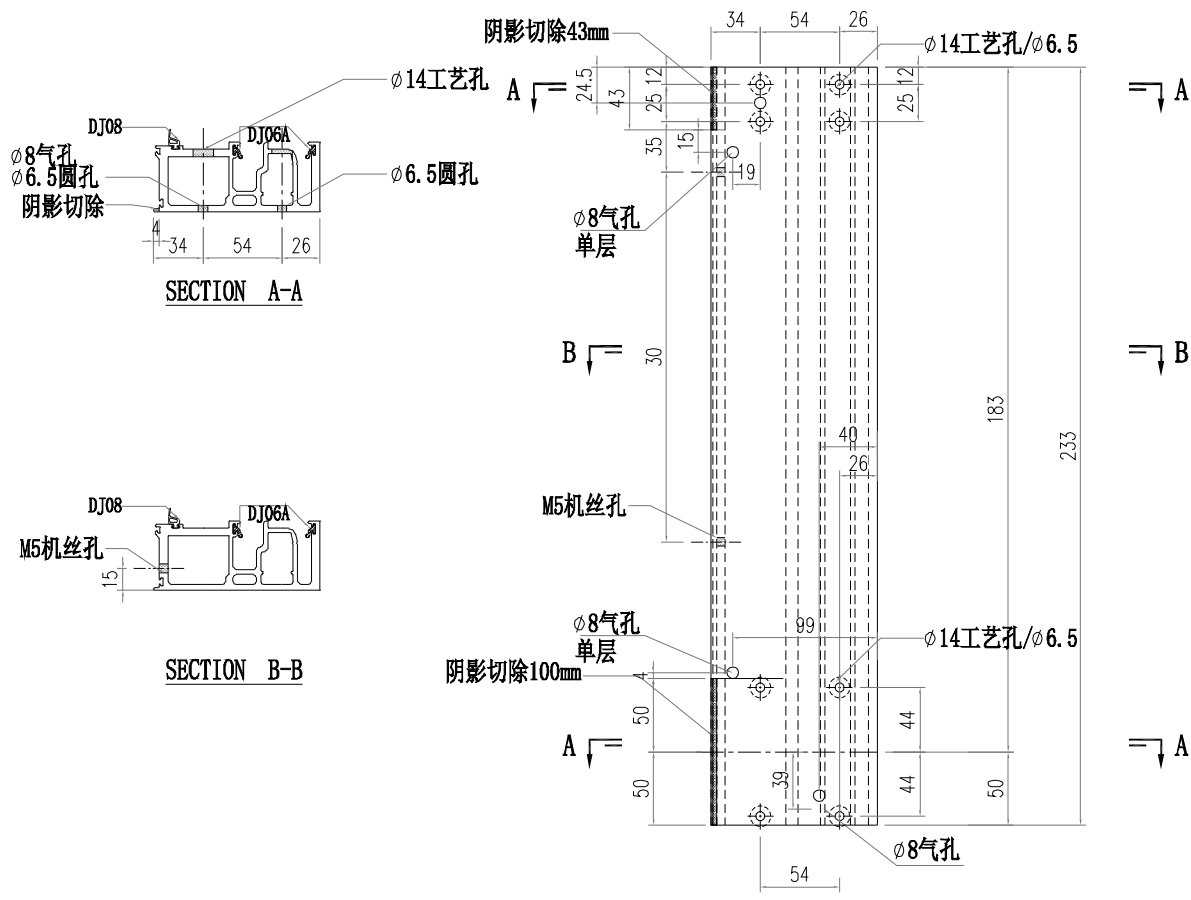

 美特鋁質有限公司 MIDI Aluminium Fabricator Ltd.			工程號 J856 地盘 天榮站	類別 制圖 李傳鵬 復核 練松文 批准 林仁安	物料號 M1 2022-11-26 2022-11-27 2022-11-28	圖號 AM01-T02 數量 - 單件重量 - (KG)
修改 日期	採用工廠 材料颜色 -UCT542919XL-3	地盤 <input checked="" type="checkbox"/>	图纸名称 铝料加工图 材料 AM01			

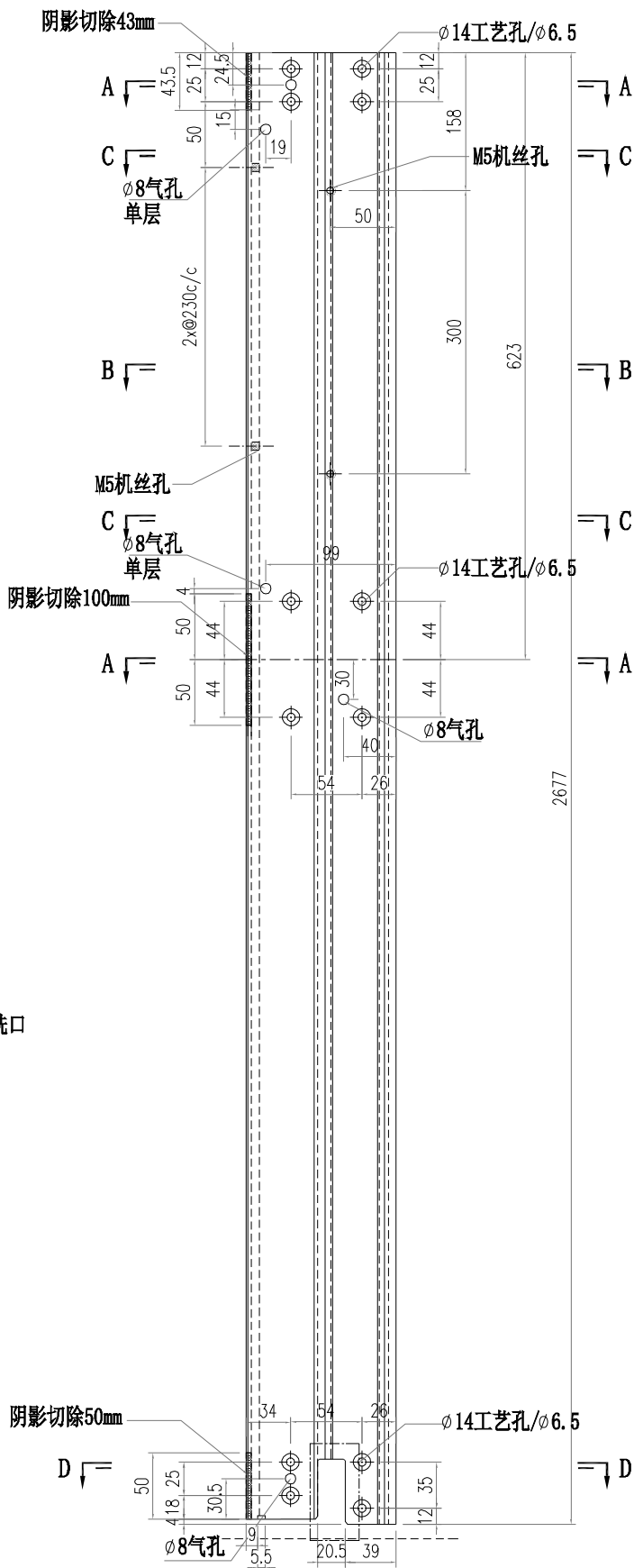
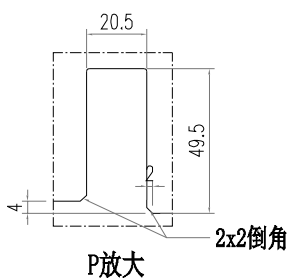
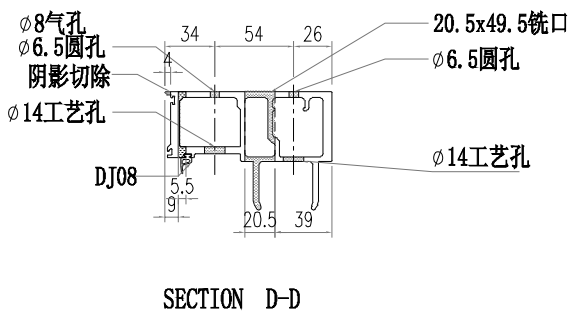
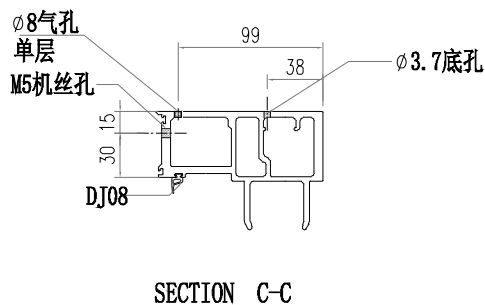
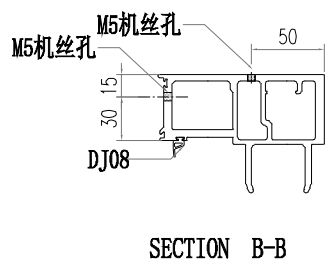
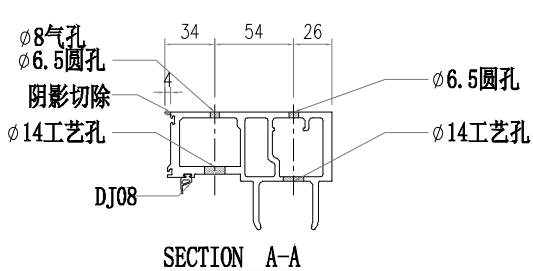

 美特鋁質有限公司 MIDI Aluminium Fabricator Ltd.			工程號 J856 地盘 天榮站	類別 制圖 李傳鵬 復核 練松文 批准 林仁安	物料號 M1 2022-11-26 2022-11-27 2022-11-28	圖號 AM01-X04 數量 - 單件重量 - (KG)
修改 A 日期 02.10	採用工廠 材料颜色 -UCT542919XL-3	地盤 <input checked="" type="checkbox"/>	图纸名称 铝料加工图 材料 AM01			

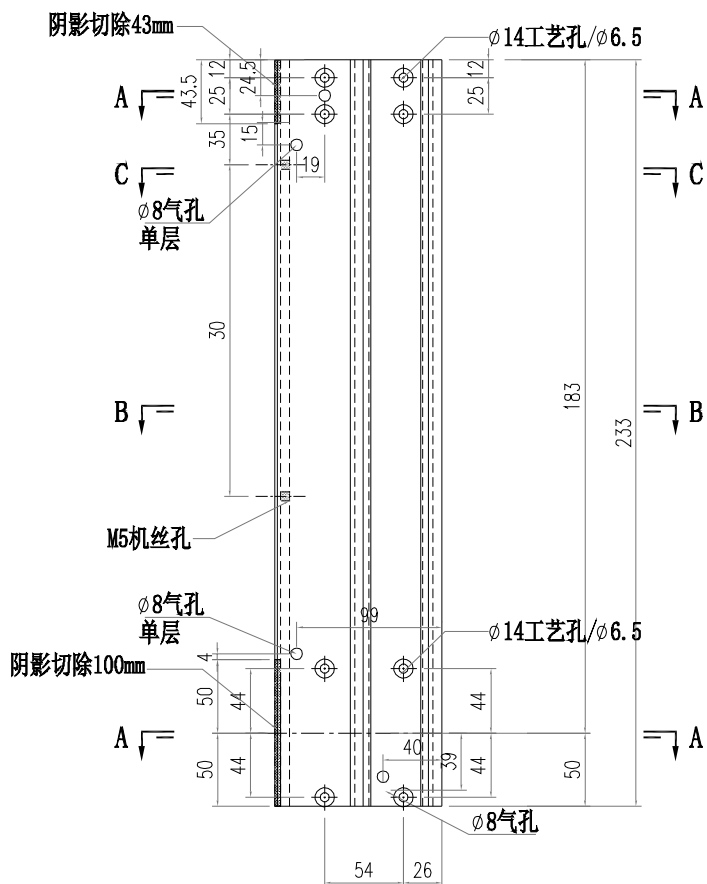
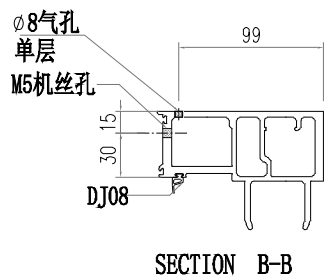
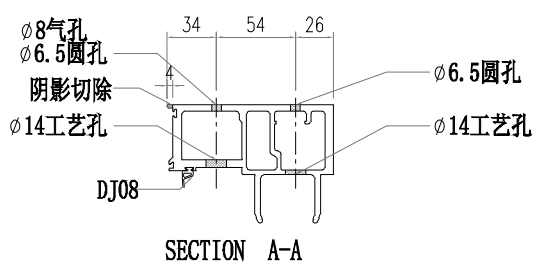



 美特铝质有限公司 MIDI Aluminium Fabricator Ltd.			工程號 J856 地盘 天榮站	類別 制圖 李傳鵬 復核 練松文 批准 林仁安	物料號 M1 2022-11-26 2022-11-27 2022-11-28	圖號 AM03-T01 數量 - 單件重量 - (KG)
修改 日期	採用工廠 材料颜色 -UCT542919XL-3	地盤 <input checked="" type="checkbox"/>	图纸名称 铝料加工图 材料 AM03			

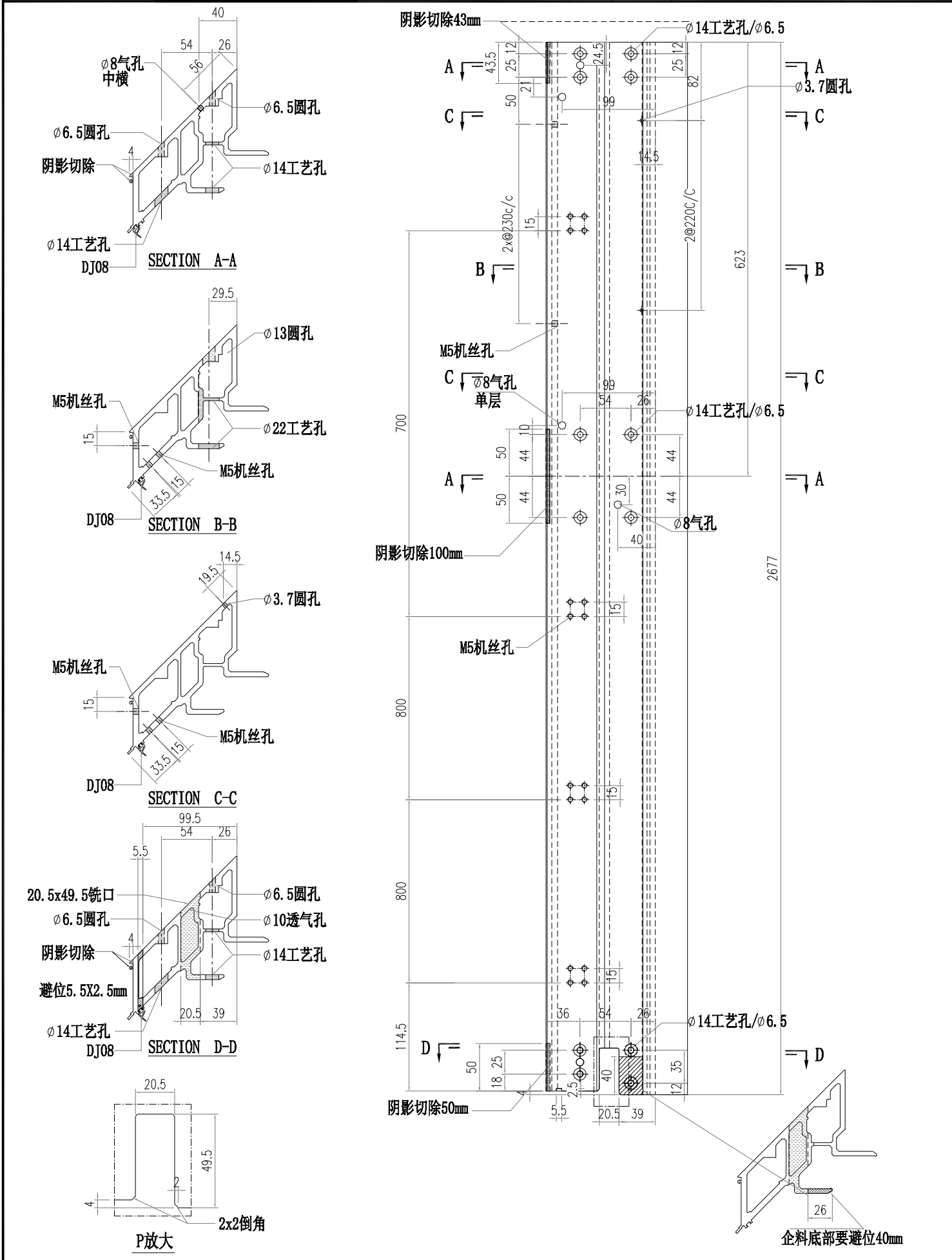

 美特鋁質有限公司 MIDI Aluminium Fabricator Ltd.				工程號 J856 地盘 天榮站	類別 制圖 李傳鵬 復核 練松文 批准 林仁安	物料號 M1 2022-11-26 2022-11-27 2022-11-28	圖號 AM03-X03 數量 - 單件重量 - (KG)
修改 日期	採用工廠 材料颜色 UCT542919XL-3	地盤 <input checked="" type="checkbox"/>	图纸名称 铝料加工图 材料 AM03				

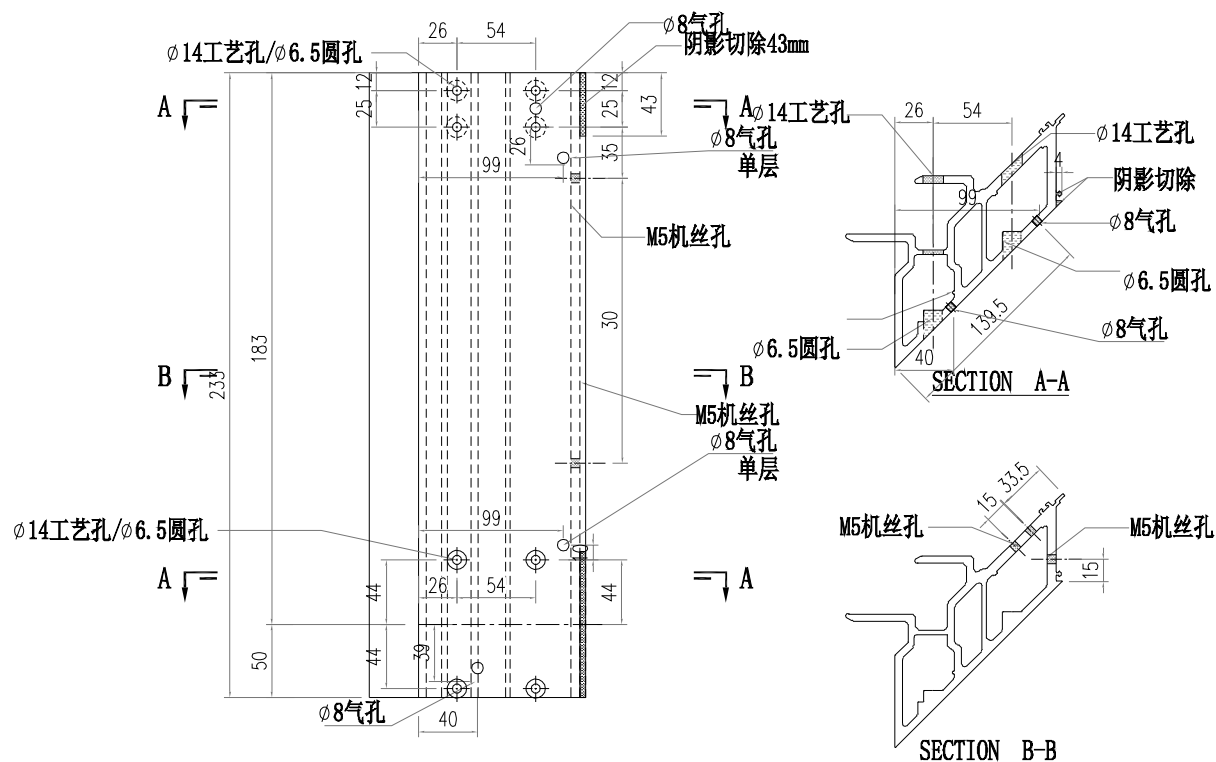

 美特铝质有限公司 MIDI Aluminium Fabricator Ltd.			工程號 J856 地盘 天榮站	類別 制圖 李傳鵬 復核 練松文 批准 林仁安	物料號 M1 2022-11-26 2022-11-27 2022-11-28	圖號 AM04-T01 數量 - 單件重量 - (KG)
修改 日期	採用工廠 材料颜色 UCT542919XL-3	地盤 <input checked="" type="checkbox"/>	图纸名称 铝料加工图 材料 AM04			

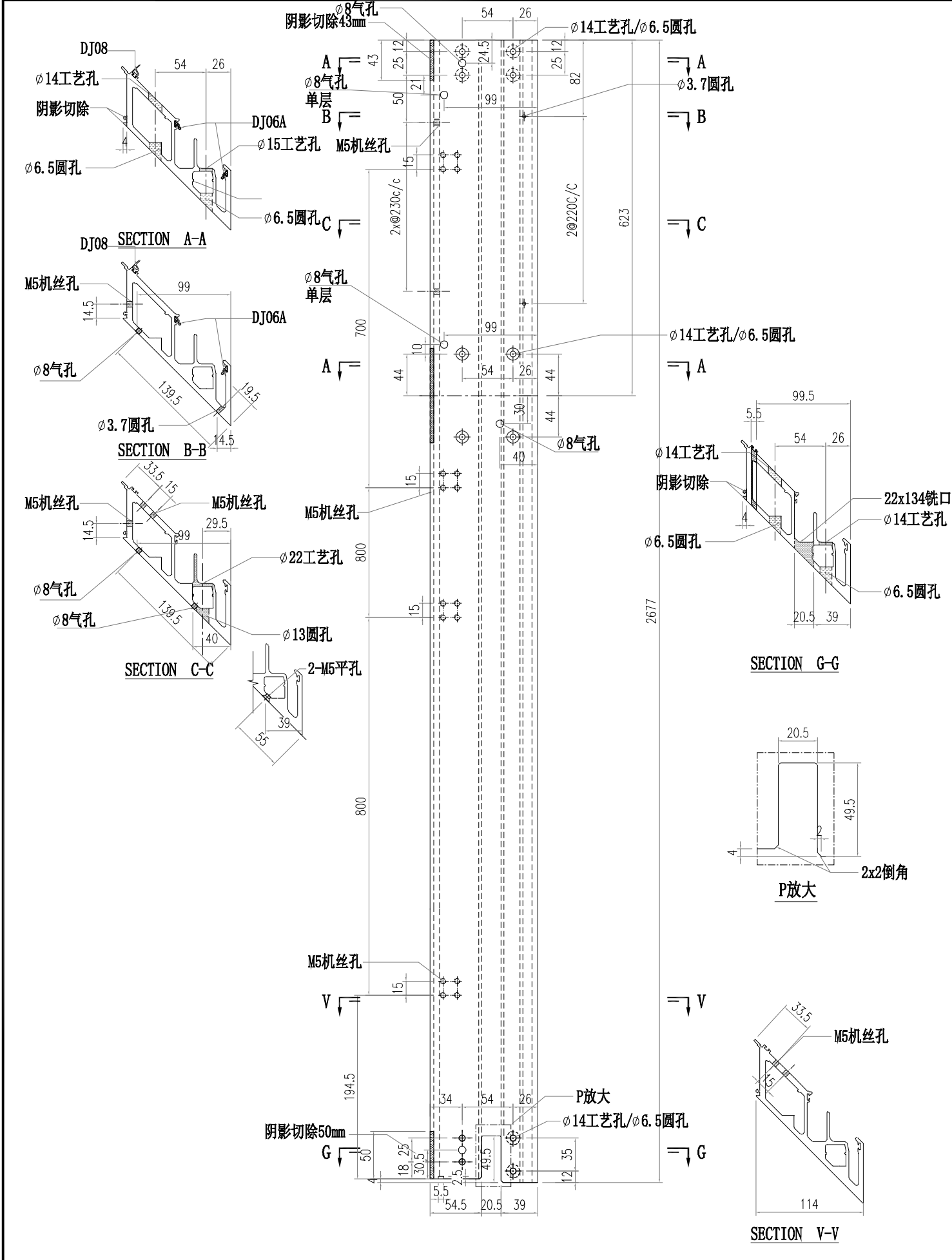

 美特鋁質有限公司 MIDI Aluminium Fabricator Ltd.			工程號 J856 地盘 天榮站	類別 制圖 李傳鵬 復核 練松文 批准 林仁安	物料號 M1 2022-11-26 2022-11-27 2022-11-28	圖號 AM04-X02 數量 - 單件重量 - (KG)
修改 日期	採用工廠 材料颜色 UCT542919XL-3	地盤 <input checked="" type="checkbox"/>	图纸名称 铝料加工图 材料 AM04			

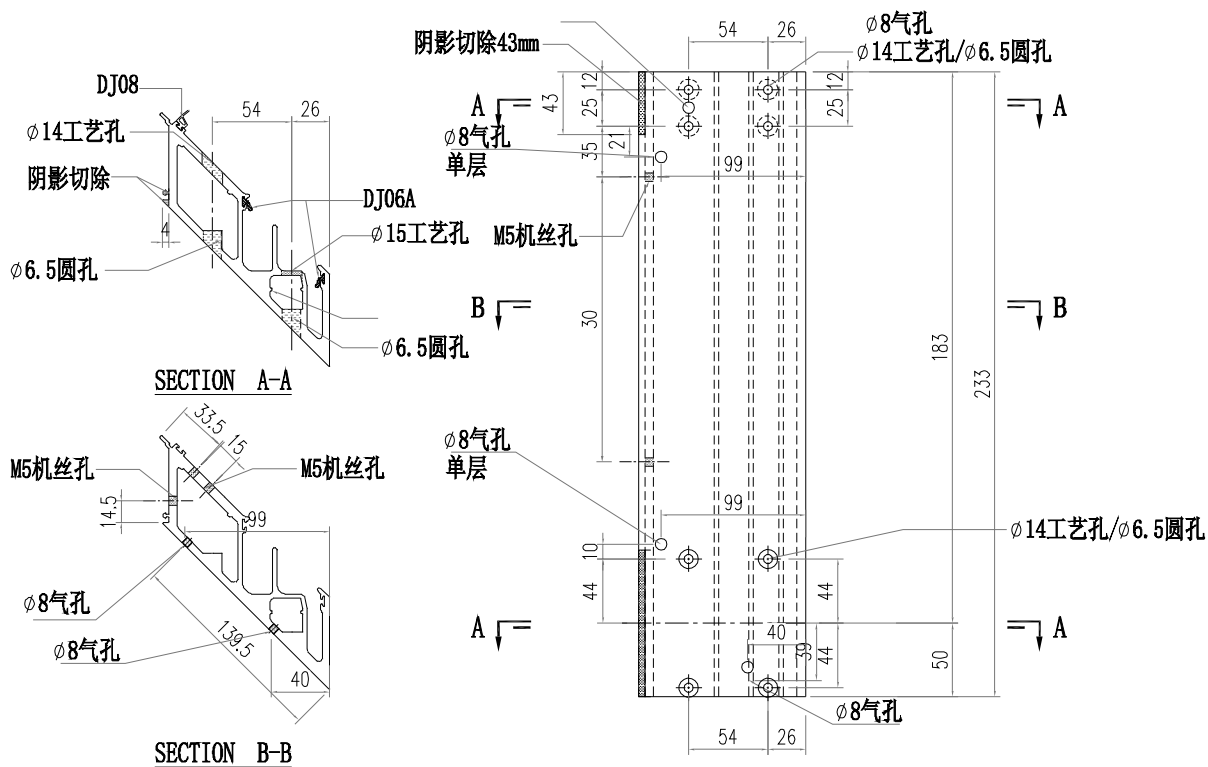

 美特鋁質有限公司 MIDI Aluminium Fabricator Ltd.		工程號 J856 地盘 天榮站	類別 制圖 李傳鵬 復核 練松文 批准 林仁安	物料號 M1 2022-11-26 2022-11-27 2022-11-28	圖號 AT01-T02 數量 - 單件重量 - (KG)
修改 日期	採用工廠 材料颜色 -UCT542919XL-3	图纸名称 铝料加工图 材料 AT01			

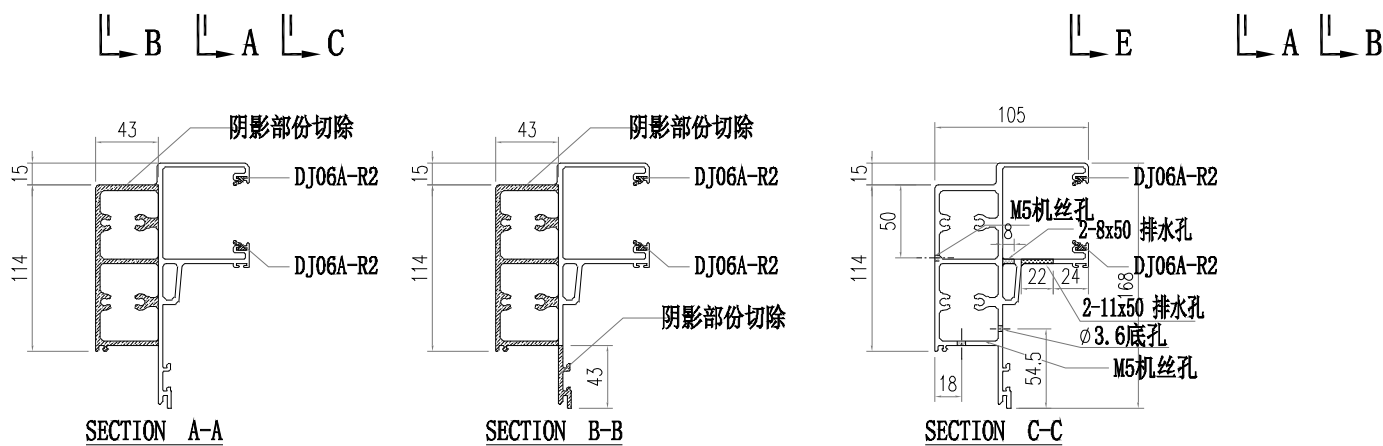
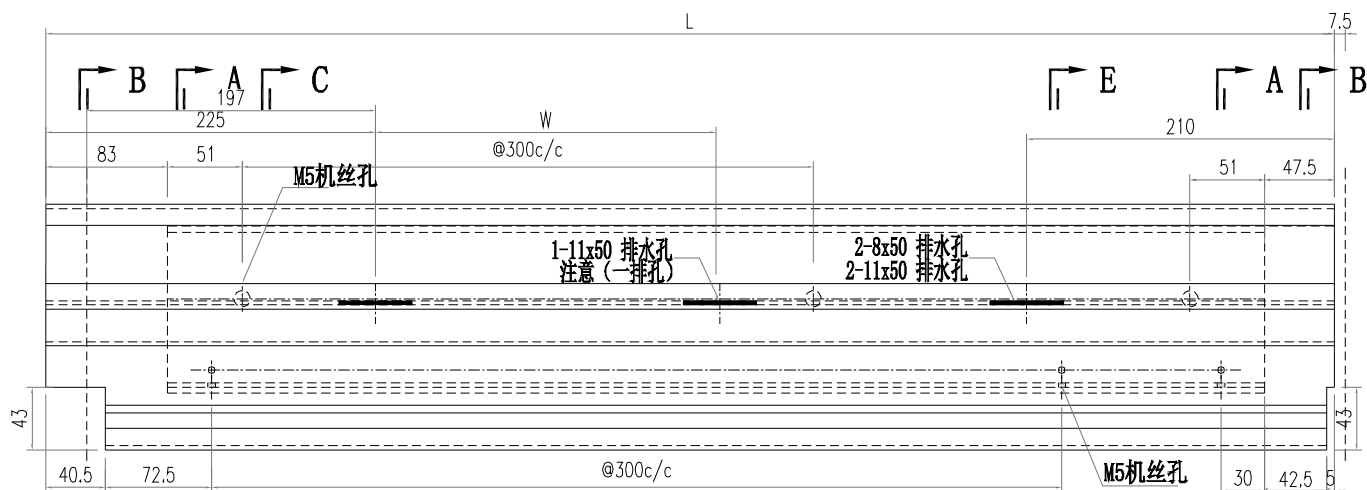
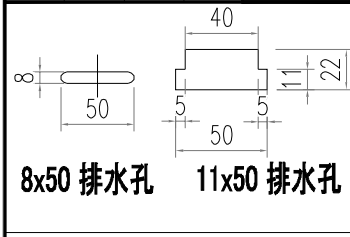

部件编号	L	分格尺寸	W
AT01-T02-001	670.5	650	0

 美特鋁質有限公司 MIDI Aluminium Fabricator Ltd.		工程號 J856 地盘 天榮站	類別 制圖 李傳鵬 復核 練松文 批准 林仁安	物料號 M1 2022-11-26 2022-11-27 2022-11-28	圖號 AT01-T03 數量 - 單件重量 - (KG)
修改 日期	採用工廠 材料颜色 -UCT542919XL-3	图纸名称 铝料加工图 材料 AT01			

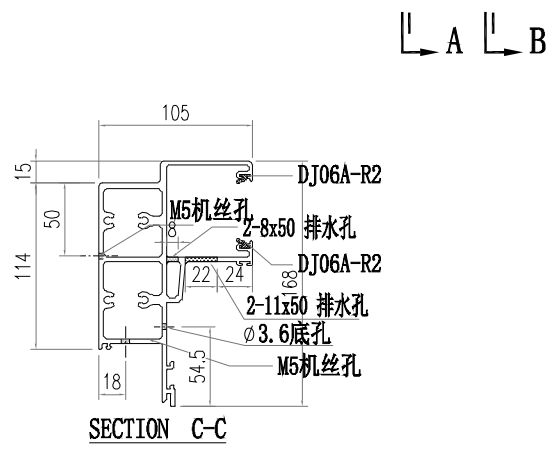
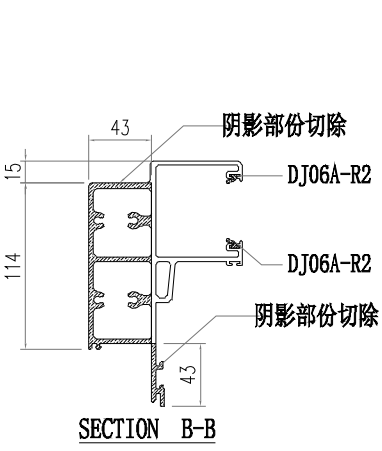
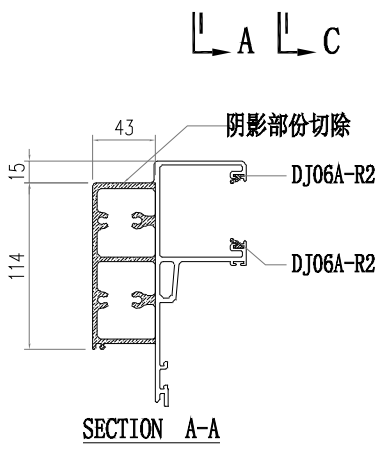
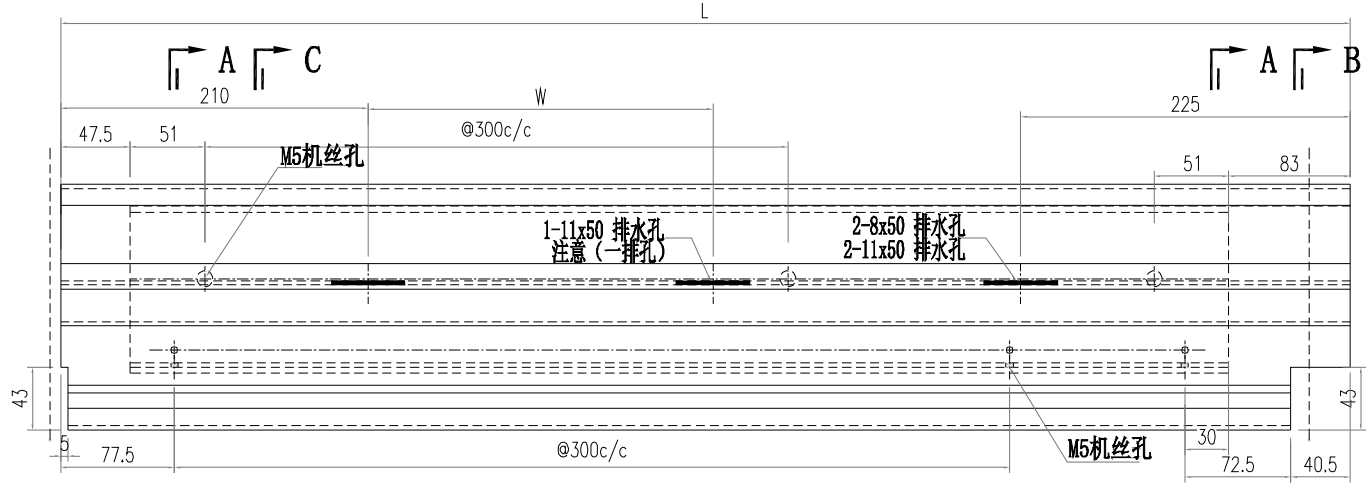
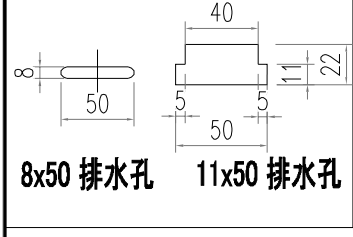

部件编号	L	分格尺寸	W
AT01-T03-002	670.5	650	0

 美特鋁質有限公司 MIDI Aluminium Fabricator Ltd.		工程號 J856 地盘 天榮站	類別 制圖 李傳鵬 復核 練松文 批准 林仁安	物料號 M1 2022-11-26 2022-11-27 2022-11-28	圖號 AT01-T04 數量 - 單件重量 - (KG)
修改 日期	採用工廠 材料颜色 -UCT542919XL-3	图纸名称 铝料加工图 材料 AT01			

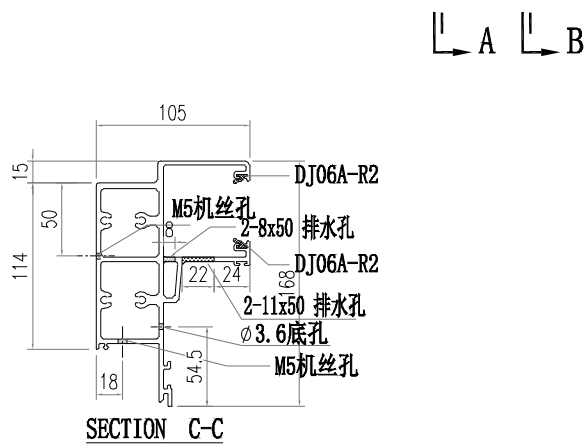
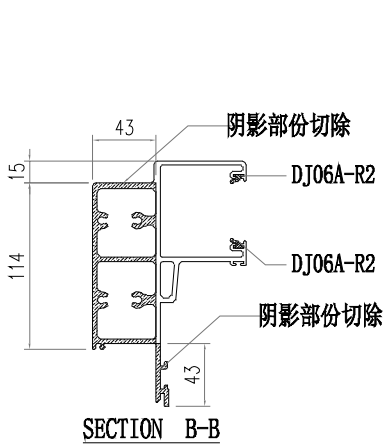
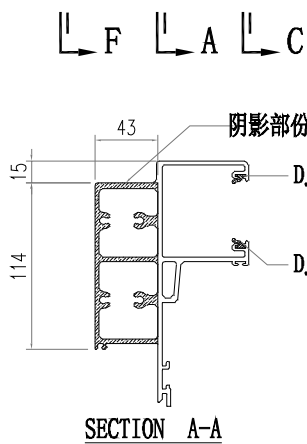
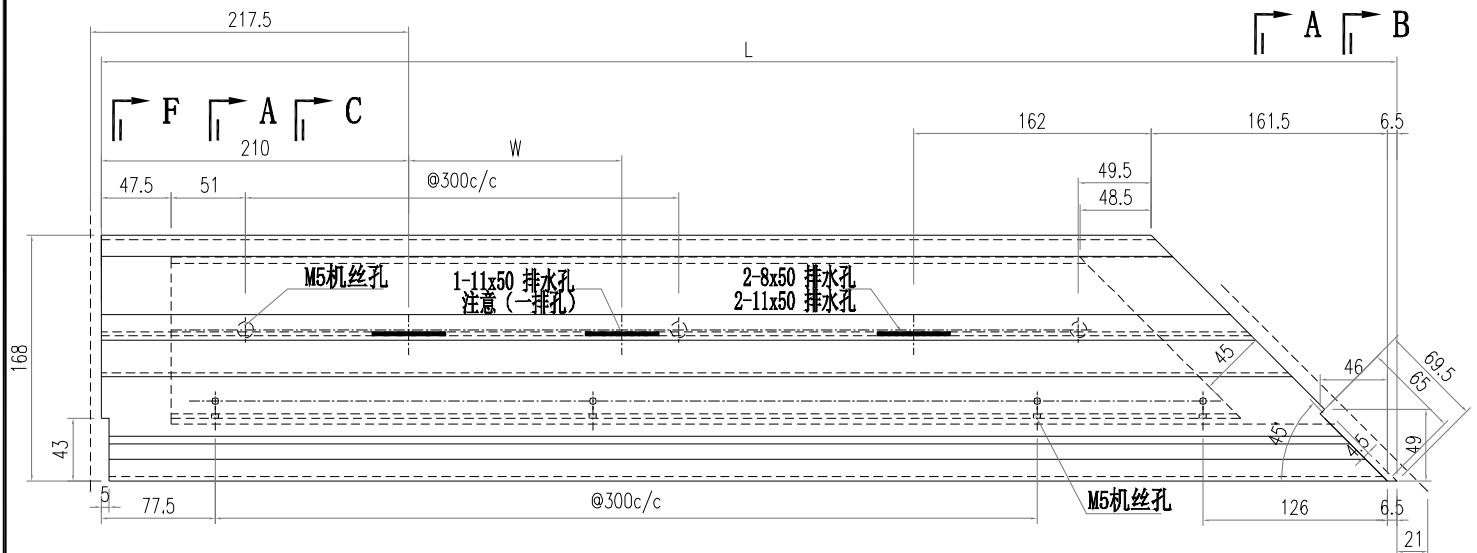
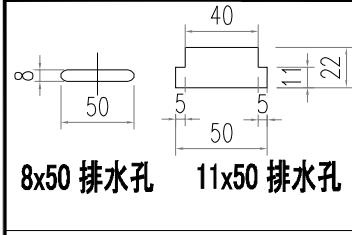

部件编号	L	分格尺寸	W
AT01-T04-001	916.5	945	0

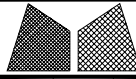
 美特鋁質有限公司 MIDI Aluminium Fabricator Ltd.		工程號 J856 地盘 天榮站	類別 制圖 李傳鵬 復核 練松文 批准 林仁安	物料號 M1 2022-11-26 2022-11-27 2022-11-28	圖號 AT01-T05 數量 - 單件重量 - (KG)
修改 日期	採用工廠 材料颜色 -UCT542919XL-3	图纸名称 铝料加工图 材料 AT01			

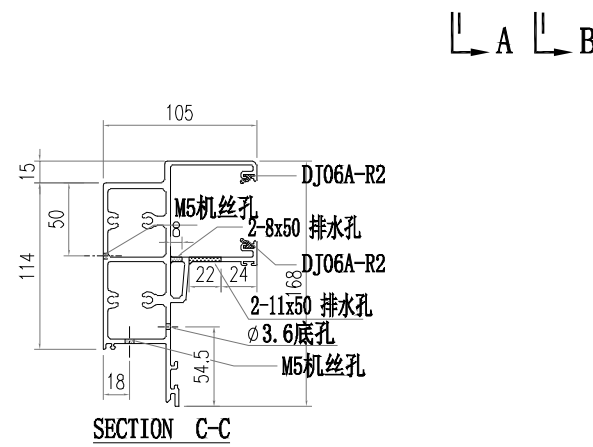
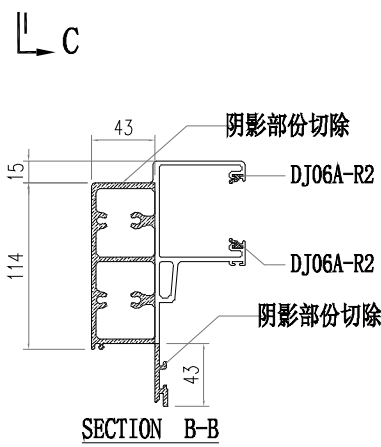
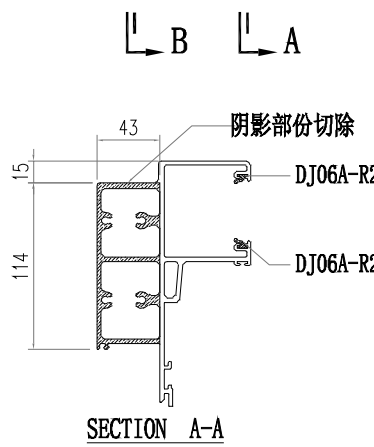
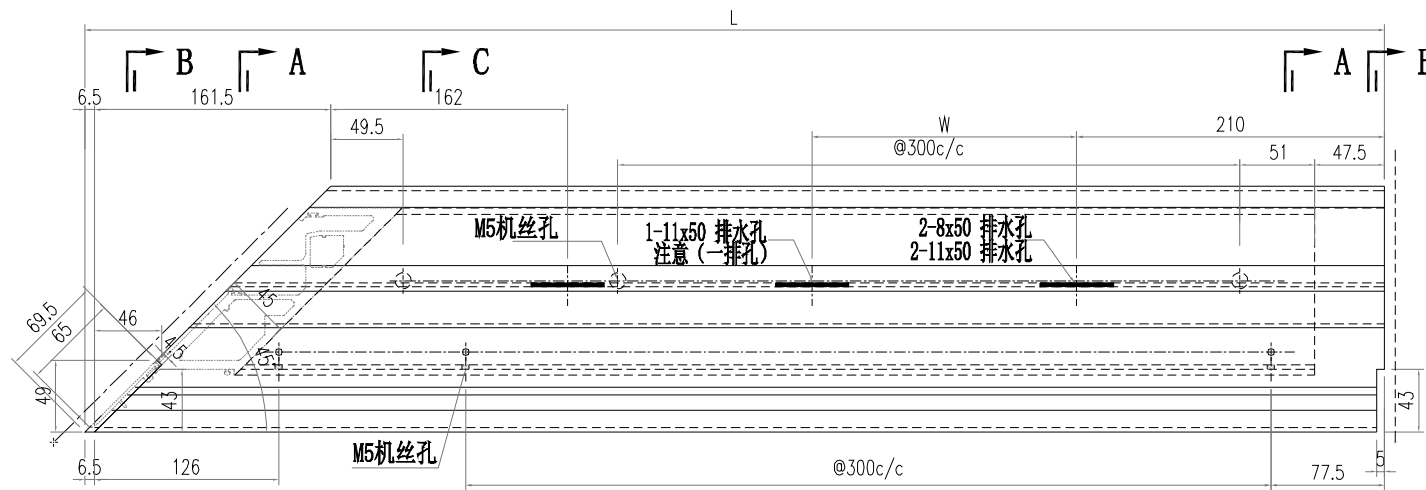
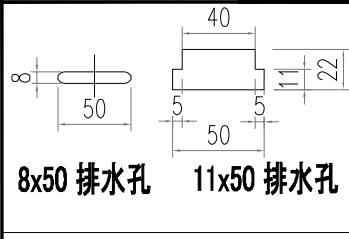

部件编号	L	分格尺寸 W	
AT01-T05-001	1841.5	1870	2X433.5

 美特鋁質有限公司 MIDI Aluminium Fabricator Ltd.			工程號 J856 地盘 天榮站	類別 制圖 李傳鵬 復核 練松文 批准 林仁安	物料號 M1 2022-11-26 2022-11-27 2022-11-28	圖號 AT04-T02 數量 - 單件重量 - (KG)
修改 日期	採用工廠 材料颜色 -UCT542919XL-3	地盤 <input checked="" type="checkbox"/>	图纸名称 铝料加工图 材料 AT04			

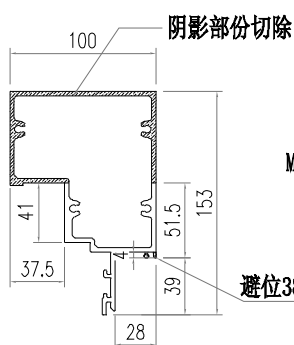
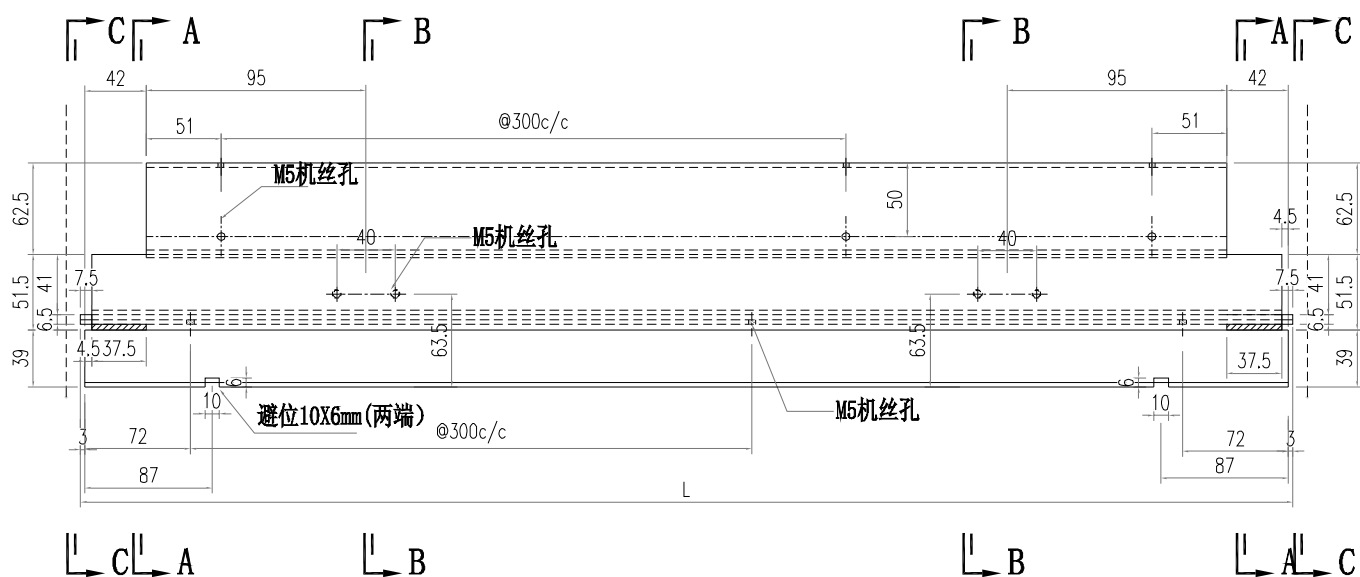

SECTION A-A

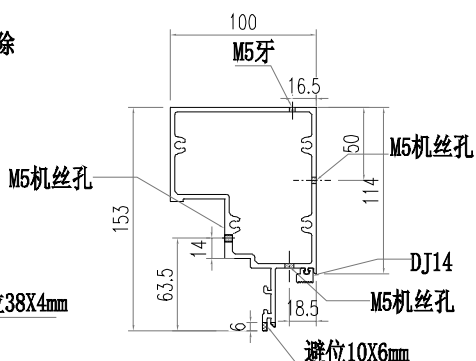

SECTION B-B

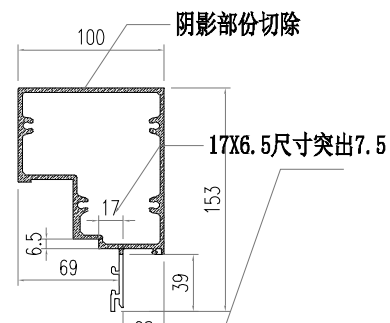

SECTION C-C

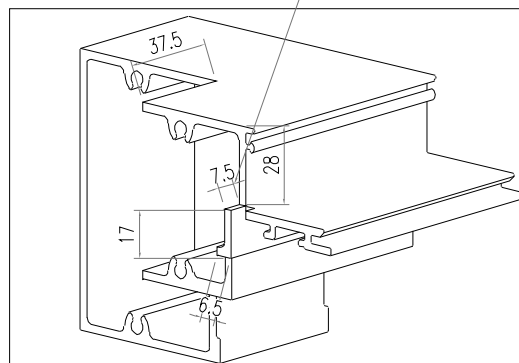

部件编号	L	分格尺寸
AT04-T02-001	630	650

 美特鋁質有限公司 MIDI Aluminium Fabricator Ltd.			工程號 J856 地盘 天榮站	類別 制圖 李傳鵬 復核 練松文 批准 林仁安	物料號 M1 2022-11-26 2022-11-27 2022-11-28	圖號 AT05-P02 數量 - 單件重量 - (KG)
修改 A B 日期 05.0205.23	採用工廠 材料颜色 -UCT542919XL-3	地盤 <input checked="" type="checkbox"/>	图纸名称 铝料加工图 材料 AT05			

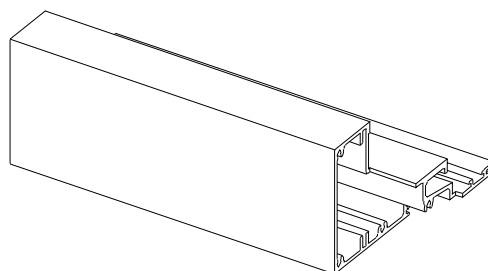

3D VIEW

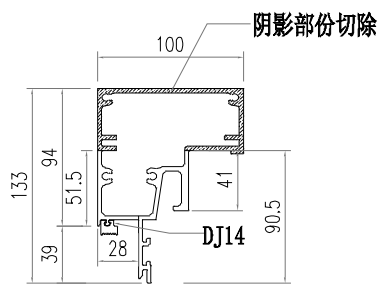
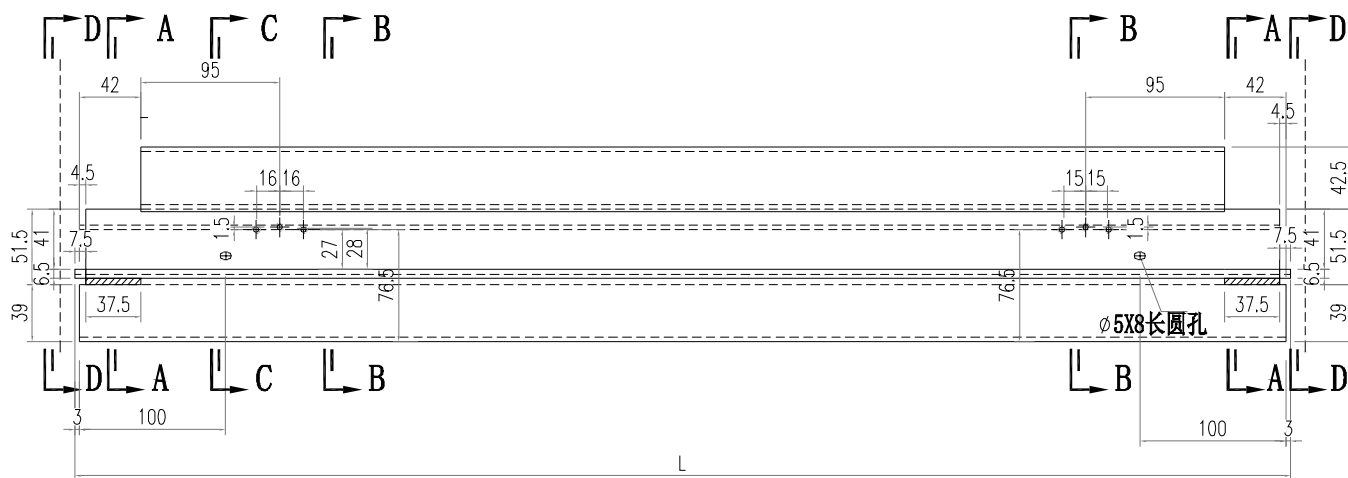

SECTION A-A

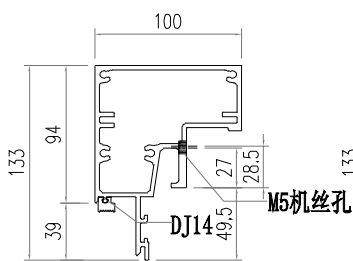

SECTION B-B

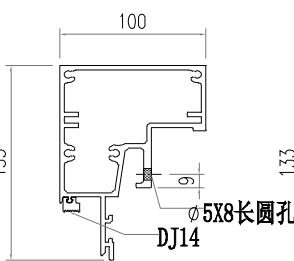

SECTION C-C

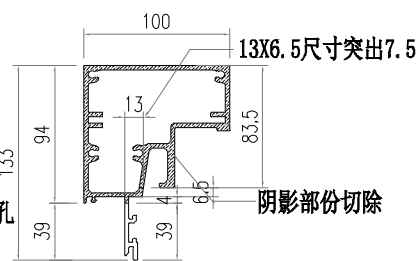

SECTION D-D

部件编号	L	分格尺寸
AT05-P02-001	630	650

 美特鋁質有限公司 MIDI Aluminium Fabricator Ltd.				工程號 J856 地盘 天榮站	類別 制圖 李傳鵬 復核 練松文 批准 林仁安	物料號 M1 2022-11-26 2022-11-27 2022-11-28	圖號 AT03-T02 數量 - 單件重量 - (KG)
修改 日期	採用工廠 材料颜色 -UCT542919XL-3	图纸名称 铝料加工图 材料 AT03					

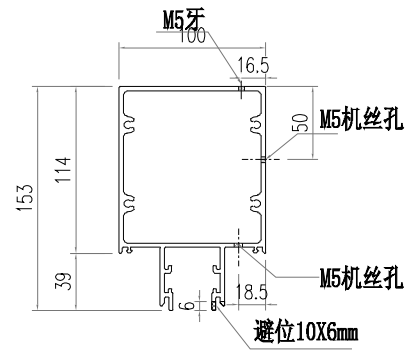
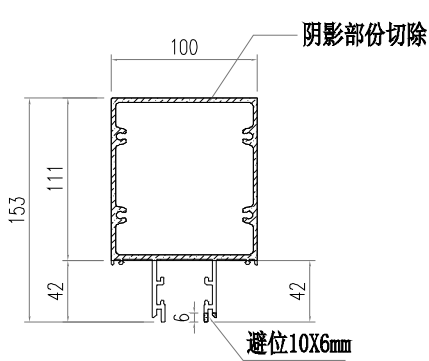
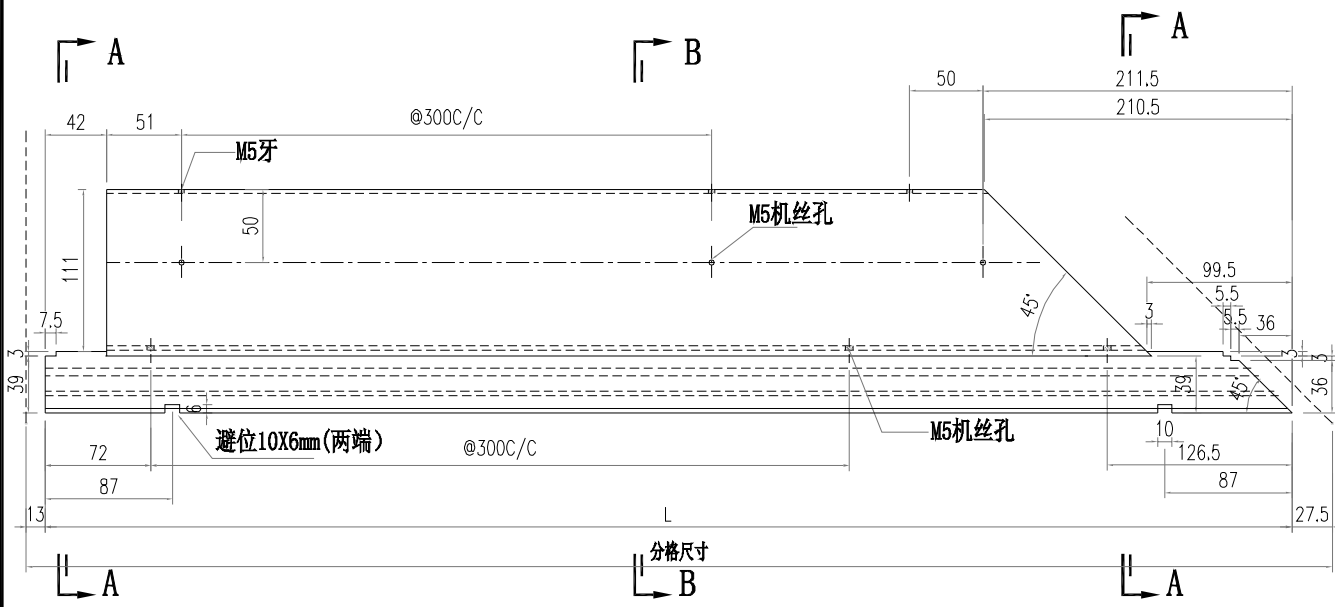

SECTION A-A

SECTION B-B

部件编号	L	分格尺寸
AT03-T02-001	904.5	945

 美特鋁質有限公司 MIDI Aluminium Fabricator Ltd.			工程號 J856 地盘 天榮站	類別 制圖 李傳鵬 復核 練松文 批准 林仁安	物料號 M1 2022-11-26 2022-11-27 2022-11-28	圖號 AT03-T03 數量 - 單件重量 - (KG)
修改 日期	採用工廠 材料颜色 -UCT542919XL-3	图纸名称 铝料加工图 材料 AT03				

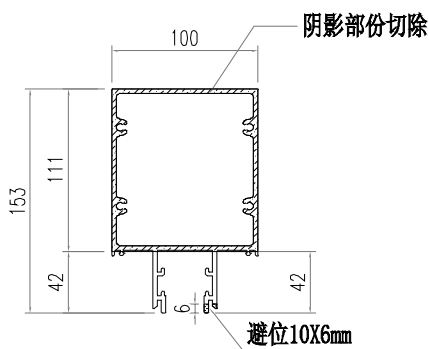
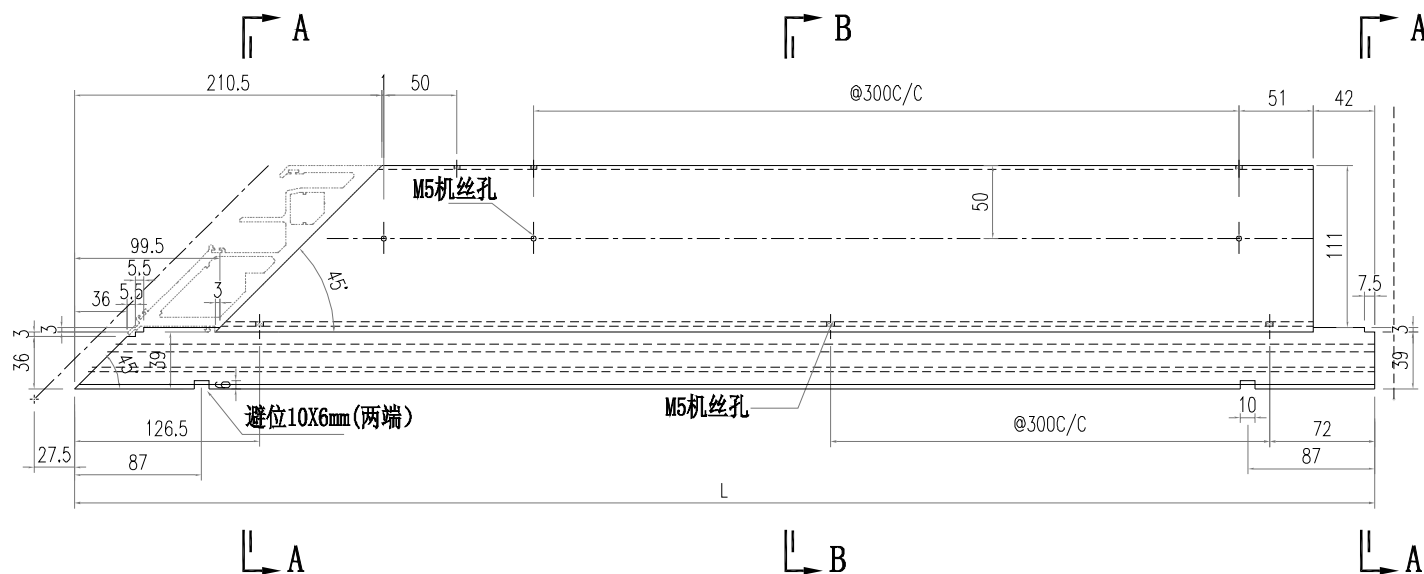

SECTION A-A

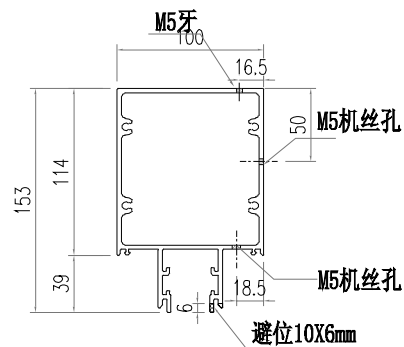

SECTION B-B

部件编号	L	分格尺寸
AT03-T03-001	1829.5	1870

 美特鋁質有限公司 MIDI Aluminium Fabricator Ltd.				工程號 J856	類別 天榮站	物料號 M1	圖號 AT03-X04
修改 日期	採用工廠 <input type="checkbox"/>	地盤 <input checked="" type="checkbox"/>	图纸名称 铝料加工图	制圖 李傳鵬	2022-11-26	數量 -	單件重量 - (KG)
	材料颜色 -UCT542919XL-3		材料 AT03	復核 練松文	2022-11-27		
				批准 林仁安	2022-11-28		

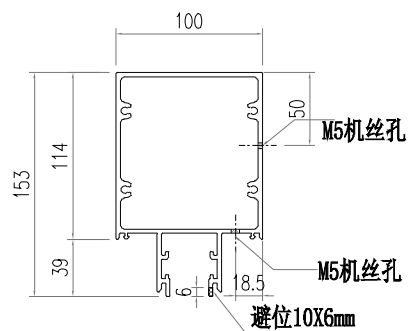
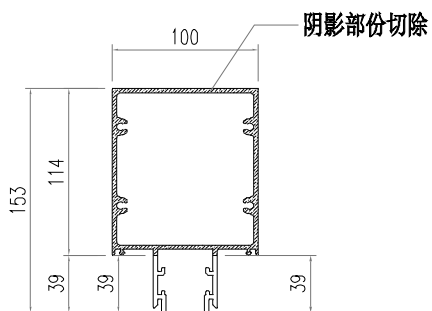
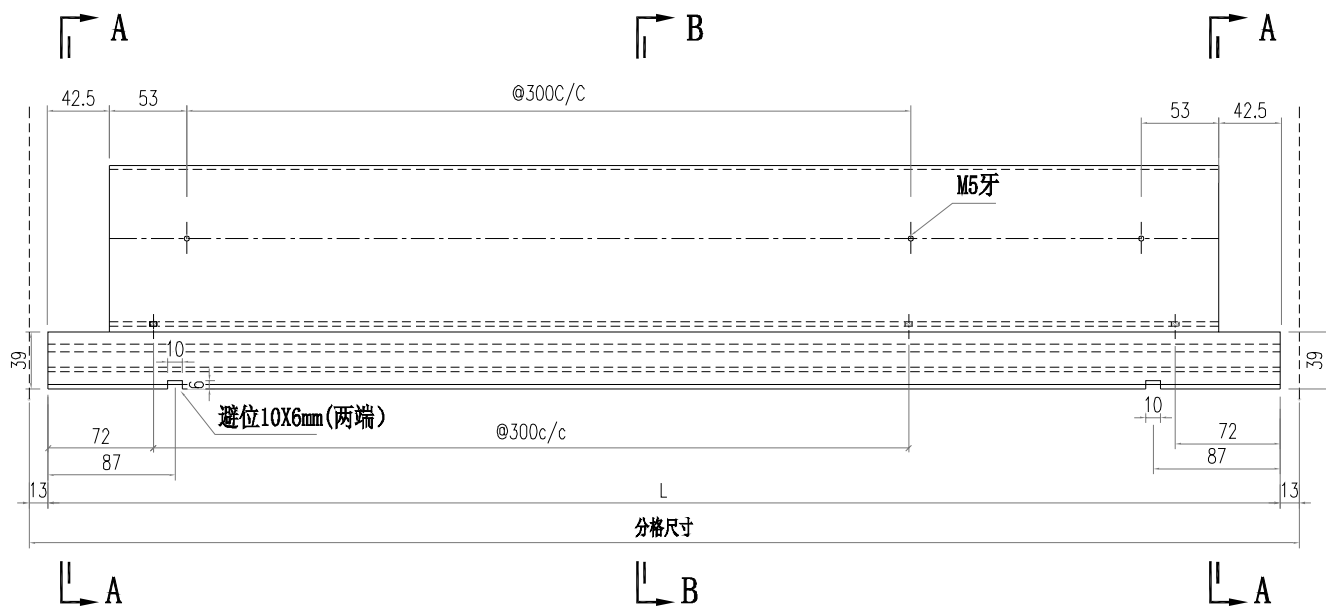

SECTION A-A

SECTION B-B

部件编号	L	分格尺寸
AT03-X04-001	624	650

 美特鋁質有限公司 MIDI Aluminium Fabricator Ltd.		工程號 J856 地盘 天榮站	類別 制圖 李傳鵬 復核 練松文 批准 林仁安	物料號 M1 2022-11-26 2022-11-27 2022-11-28	圖號 AT02-P01 數量 - 單件重量 - (KG)
修改 A 日期 05.10	採用工廠 材料颜色 -UCT542919XL-3	图纸名称 铝料加工图 材料 AT02			

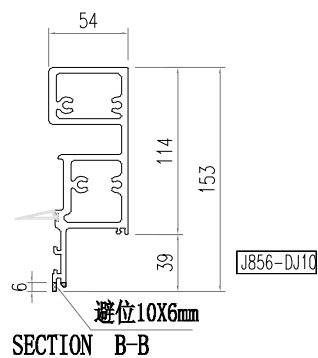
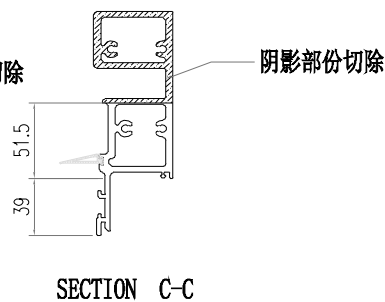
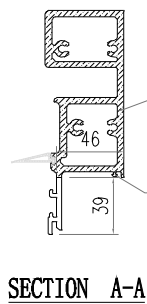

部件编号	L	分格尺寸
AT02-P01-001	624	650

 美特鋁質有限公司 MIDI Aluminium Fabricator Ltd.				工程號 J856	類別 天榮站	物料號 M1	圖號 AT02-P03
修改 A	採用 工廠	地盤 <input checked="" type="checkbox"/>	图纸名称 铝料加工图	制圖 李傳鵬	2022-11-26	數量 -	圖號 AT02-P03
日期 05.10	材料颜色 -UCT542919XL-3		材料 AT02	復核 練松文	2022-11-27	單件重量 -	(KG)
				批准 林仁安	2022-11-28		

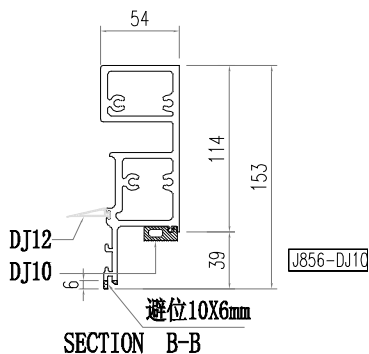
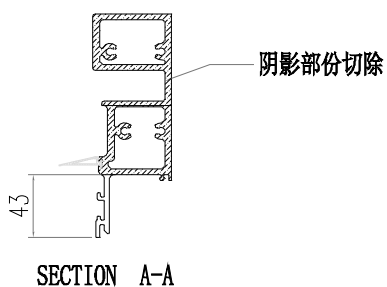

部件编号	L	分格尺寸
AT02-P03-001	903.5	945

 美特鋁質有限公司 MIDI Aluminium Fabricator Ltd.		工程號 J856 地盘 天榮站	類別 制圖 李傳鵬 復核 練松文 批准 林仁安	物料號 M1 2022-11-26 2022-11-27 2022-11-28	圖號 AT02-P04 數量 - 單件重量 - (KG)
修改 A 日期 05.10	採用工廠 材料颜色 -UCT542919XL-3	图纸名称 铝料加工图 材料 AT02			

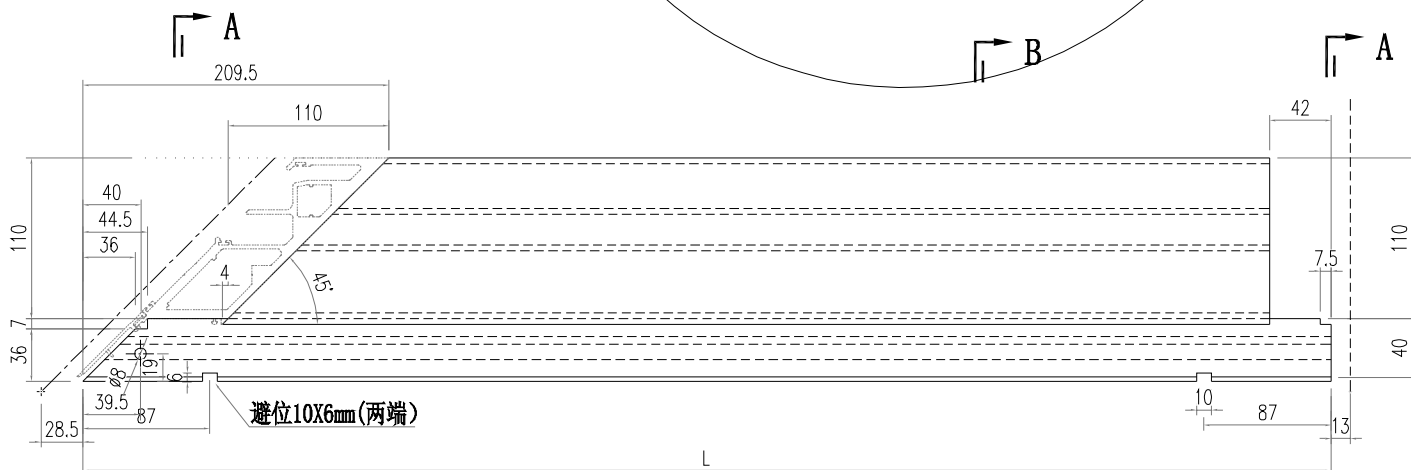
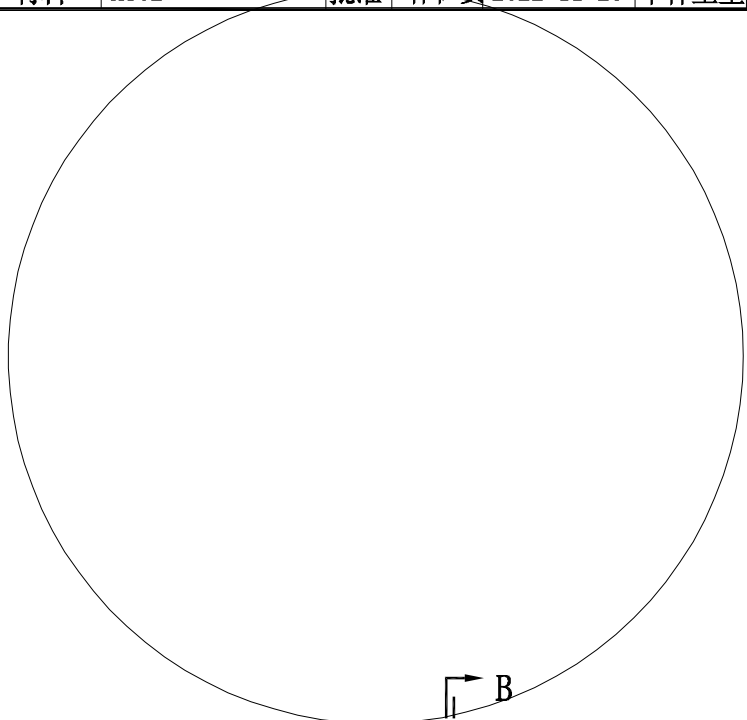

SECTION A-A

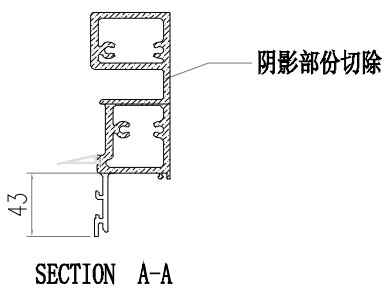

SECTION A-A

SECTION B-B

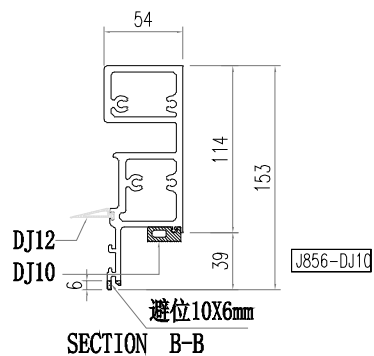

SECTION B-B

部件编号	L	分格尺寸
AT02-P04-001	1828.5	1870

 美特鋁質有限公司 MIDI Aluminium Fabricator Ltd.		工程號 J856 地盘 天榮站	類別 制圖 李傳鵬 復核 練松文 批准 林仁安	物料號 M1 2022-11-26 2022-11-27 2022-11-28	圖號 AD06-P01 數量 - 單件重量 - (KG)
修改 A 日期 05.02	採用工廠 材料颜色 -UCT542919XL-3	图纸名称 铝料加工图 材料 AD06			

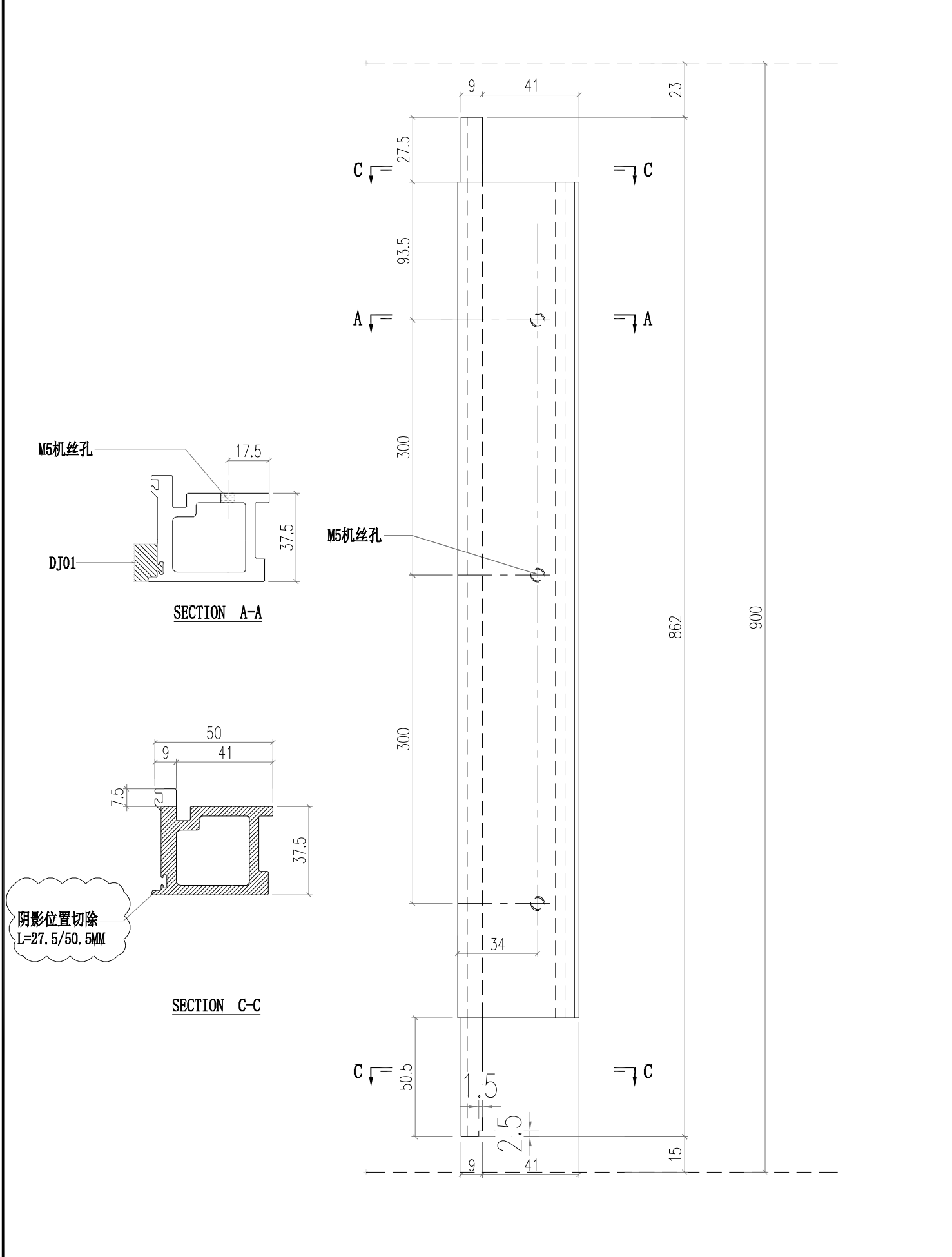

 美特鋁質有限公司 MIDI Aluminium Fabricator Ltd.		工程號 J856 地盘 天榮站	類別 制圖 李傳鵬 復核 練松文 批准 林仁安	物料號 M1 2022-11-26 2022-11-27 2022-11-28	圖號 AD06-P02 數量 - 單件重量 - (KG)
修改 A 日期 05.02	採用工廠 材料颜色 -UCT542919XL-3	图纸名称 铝料加工图 材料 AD06			

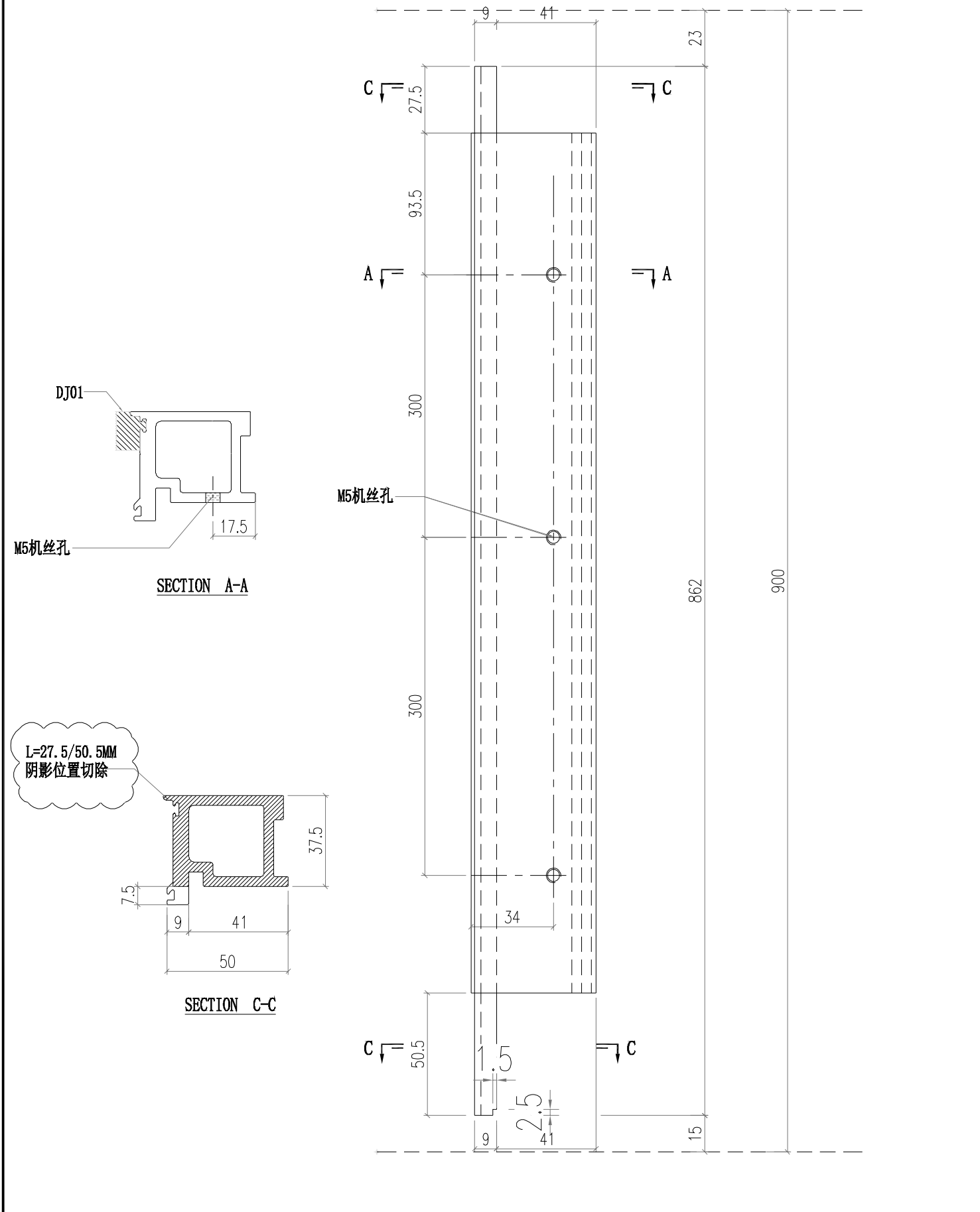

 美特鋁質有限公司 MIDI Aluminium Fabricator Ltd.			工程號 J856 地盘 天榮站	類別 制圖 李傳鵬 復核 練松文 批准 林仁安	物料號 M1 2022-11-26 2022-11-27 2022-11-28	圖號 AD06-X03 數量 - 單件重量 - (KG)
修改 日期	採用工廠 材料颜色 -UCT542919XL-3	地盘 <input checked="" type="checkbox"/>	图纸名称 铝料加工图 材料 AD06			

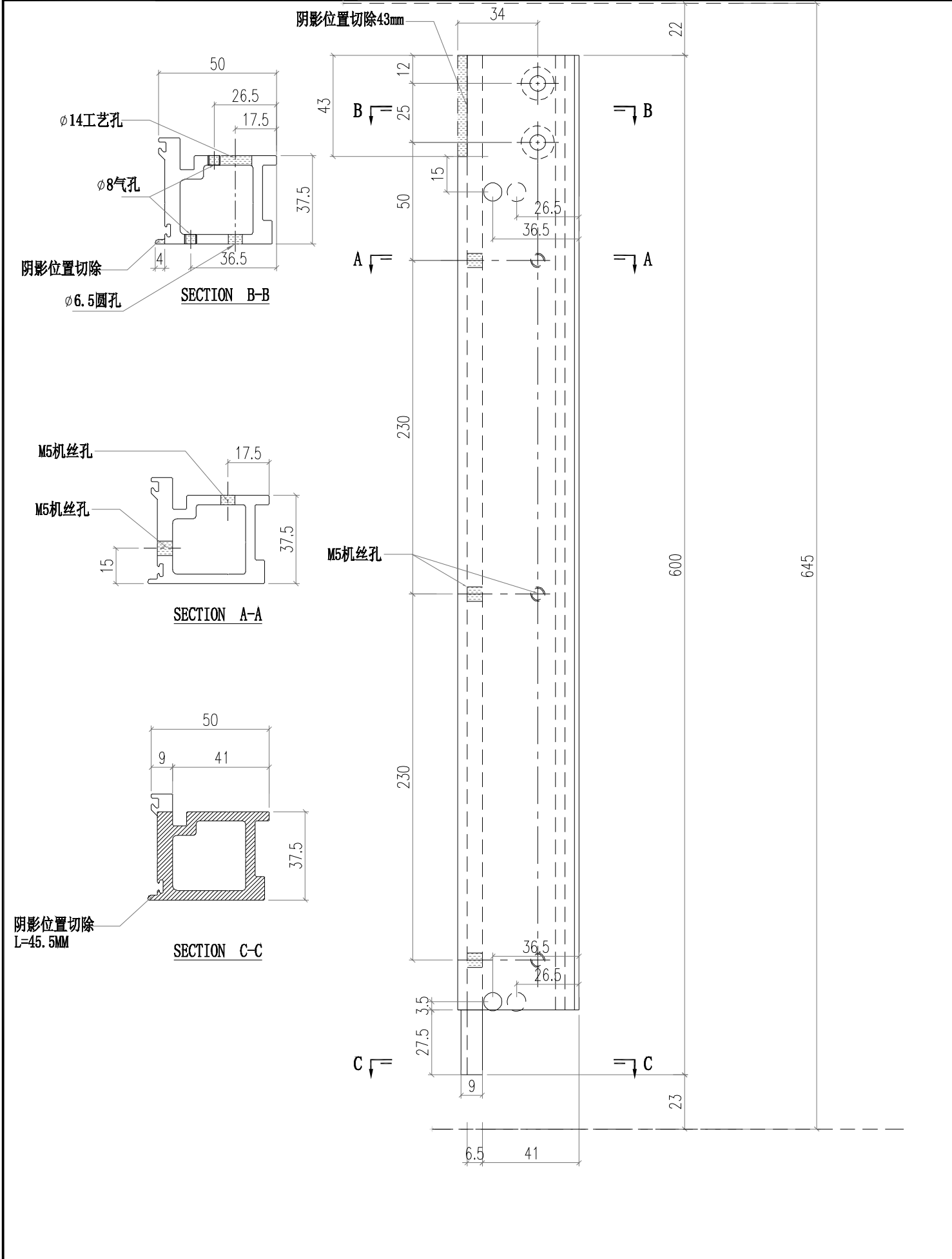



 美特鋁質有限公司 MIDI Aluminium Fabricator Ltd.				工程號 J856 地盘 天榮站	類別 制圖 李傳鵬 復核 練松文 批准 林仁安	物料號 M1 2022-02-11 2022-02-13 2022-02-15	圖號 X86376-X01 數量 - 單件重量 - (KG)
修改 A B 日期 12.09 12.23	採用工廠 材料颜色 -UCT542919XL-3	地盤 <input checked="" type="checkbox"/>	图纸名称 铝料加工图 材料 X86376				

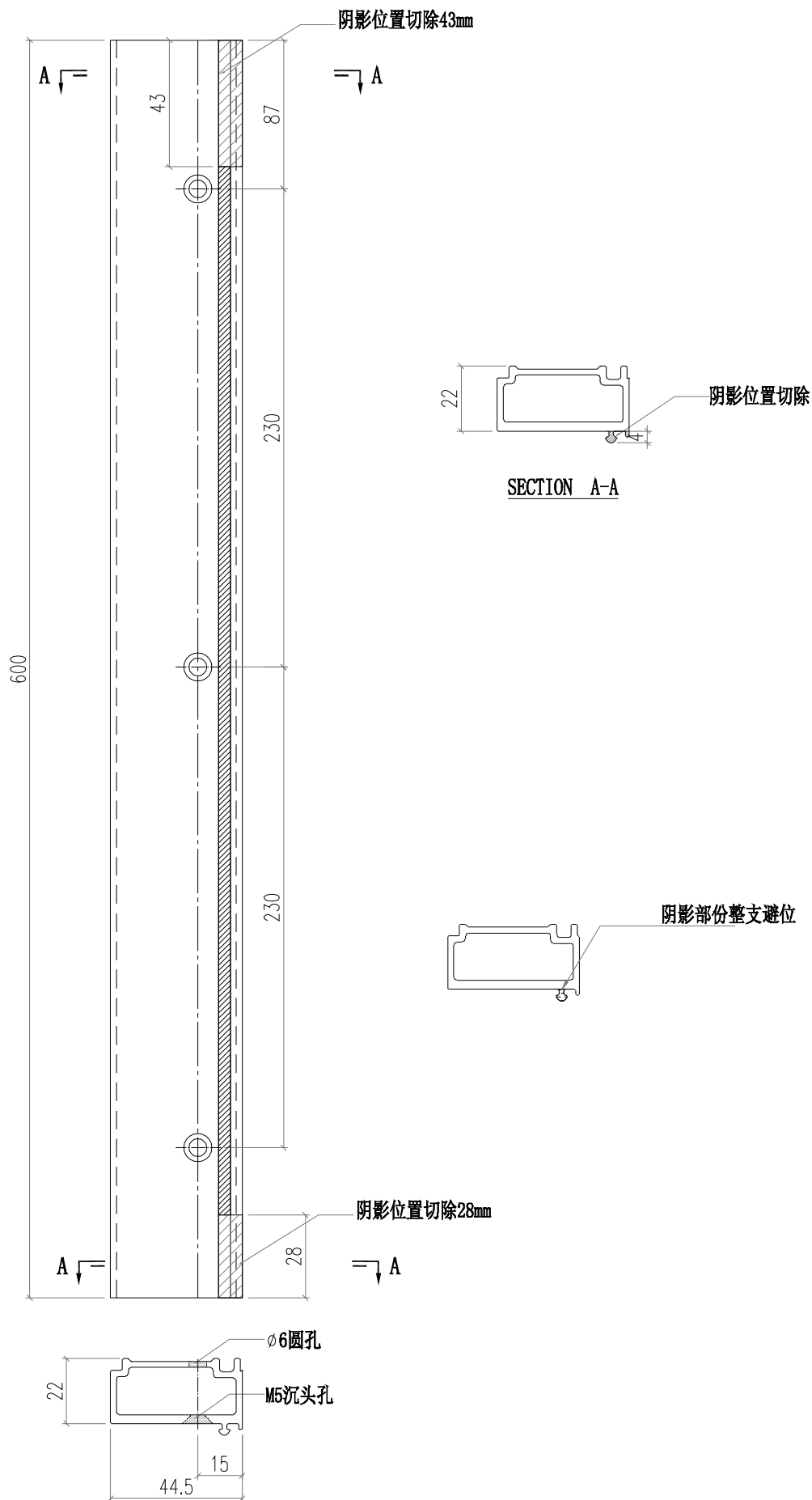

 美特鋁質有限公司 MIDI Aluminium Fabricator Ltd.			工程號 J856 地盘 天榮站	類別 制圖 李傳鵬 復核 練松文 批准 林仁安	物料號 M1 2022-02-11 2022-02-13 2022-02-15	圖號 X86376-X02 數量 - 單件重量 - (KG)
修改 A B 日期 12.09 12.23	採用工廠 材料颜色 -UCT542919XL-3	地盤 ✓ 图纸名称 铝料加工图 材料 X86376				

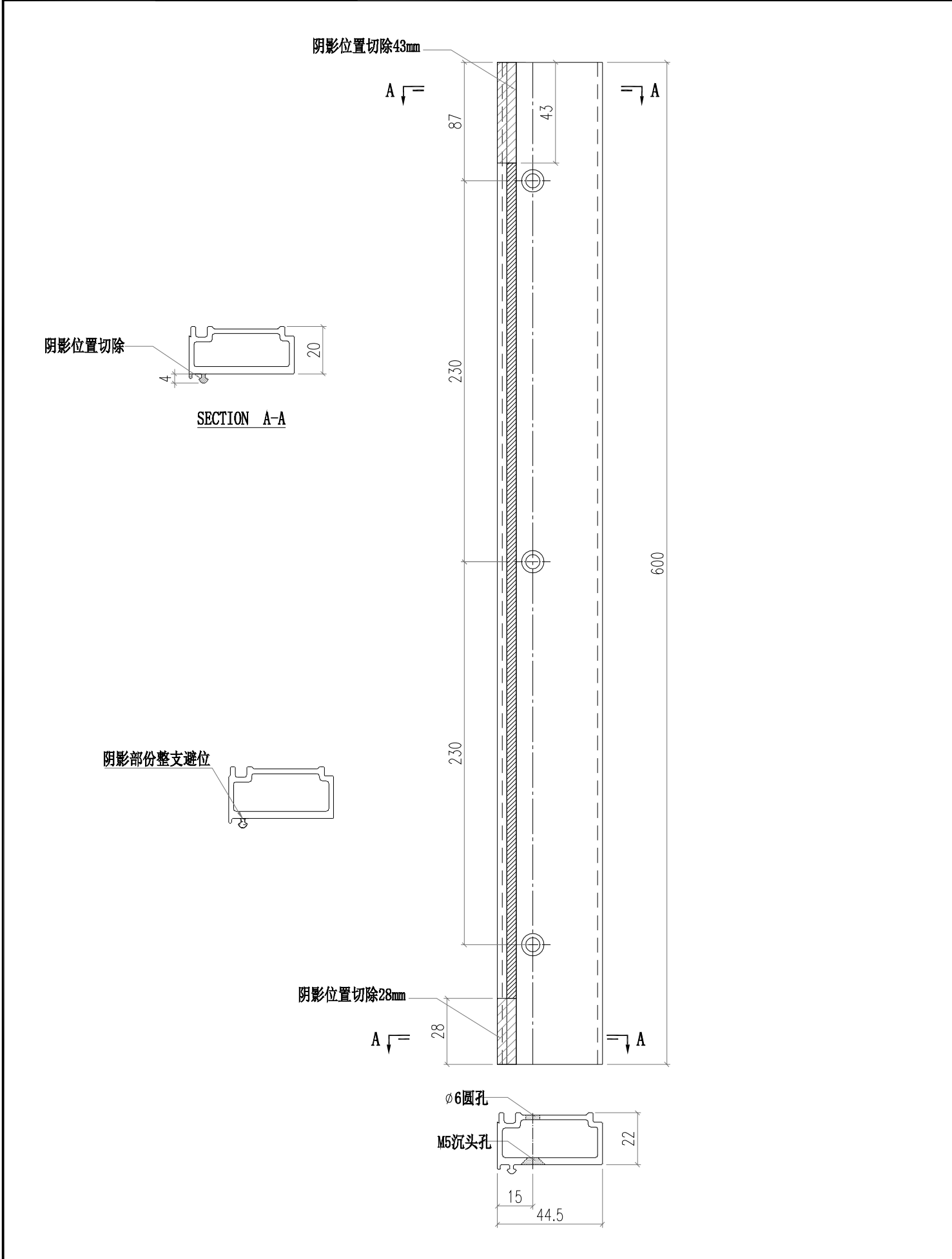

 美特鋁質有限公司 MIDI Aluminium Fabricator Ltd.			工程號 J856	類別 天榮站	物料號 M1	圖號 X86376-X04	
修改 A B	採用 工廠	地盤 ✓	图纸名称 铝料加工图	制圖 李傳鵬	2022-02-11	數量 -	圖號 X86376-X04
日期 12.09 12.23	材料颜色 -UCT542919XL-3		材料 X86376	復核 練松文	2022-02-13	單件重量 -	(KG)
				批准 林仁安	2022-02-15		

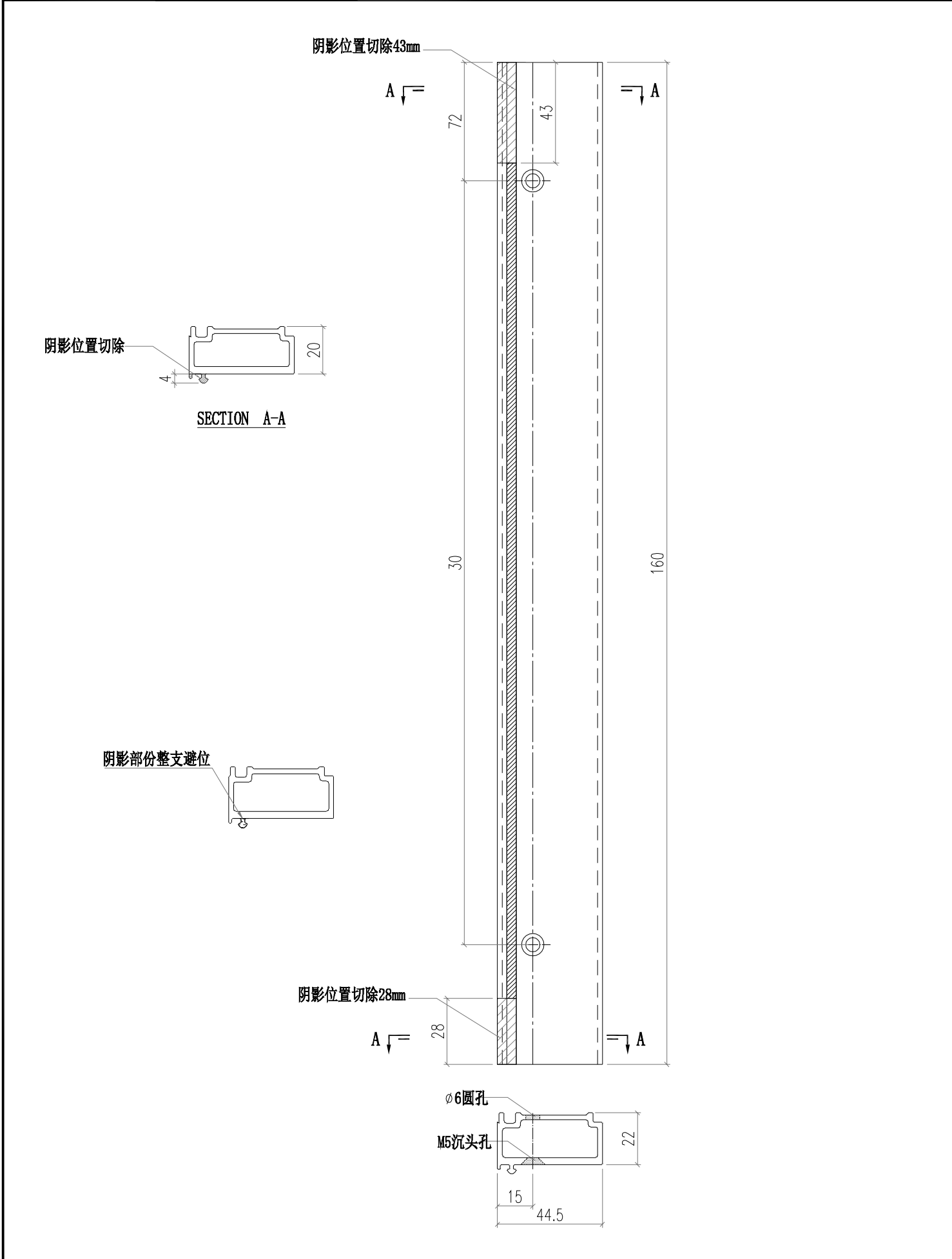

 美特鋁質有限公司 MIDI Aluminium Fabricator Ltd.			工程號 J856 地盘 天榮站	類別 制圖 李傳鵬 復核 練松文 批准 林仁安	物料號 M1 2022-02-11 2022-02-13 2022-02-15	圖號 X86376-X03 數量 - 單件重量 - (KG)
修改 A B 日期 12.09 12.23	採用工廠 材料颜色 -UCT542919XL-3	地盤 <input checked="" type="checkbox"/>	图纸名称 铝料加工图 材料 X86376			

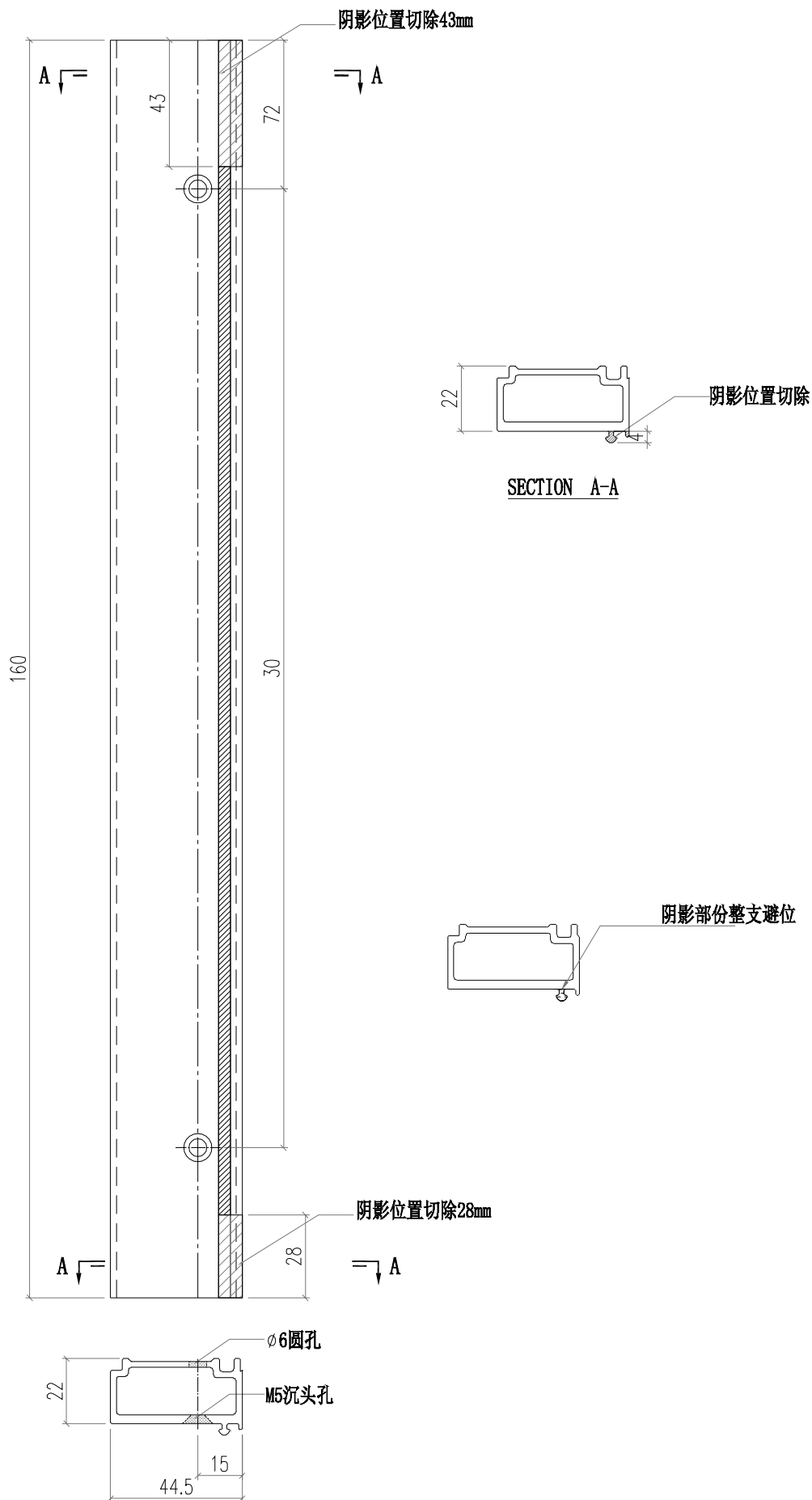

 美特鋁質有限公司 MIDI Aluminium Fabricator Ltd.			工程號 J856 地盘 天榮站	類別 制圖 李傳鵬 復核 練松文 批准 林仁安	物料號 M1 2022-11-26 2022-11-27 2022-11-28	圖號 X86371-X01 數量 - 單件重量 - (KG)
修改 A B 日期 12.20 12.23	採用工廠 材料颜色 -UCT542919XL-3	图纸名称 铝料加工图 材料 X86371				

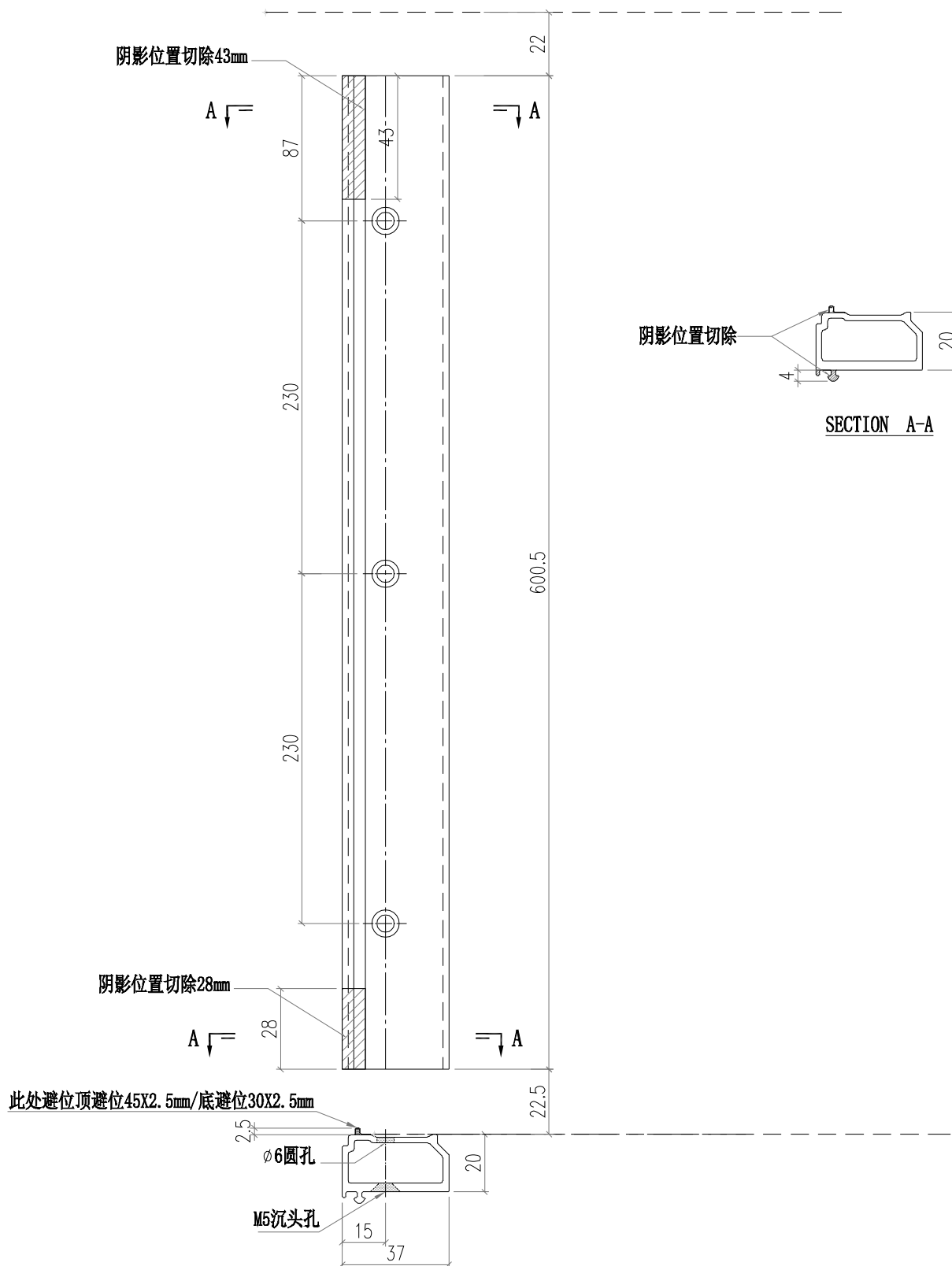

 美特鋁質有限公司 MIDI Aluminium Fabricator Ltd.				工程號 J856	類別 天榮站	物料號 M1	圖號 X86371-X02
修改 A B	採用 工廠	地盤 ✓	圖紙名稱 鋁料加工圖	制圖 李傳鵬	2022-11-26	數量 -	單件重量 - (KG)
日期 12.20 12.23	材料顏色 -UCT542919XL-3		材料 X86371	復核 練松文	2022-11-27		
				批准 林仁安	2022-11-28		

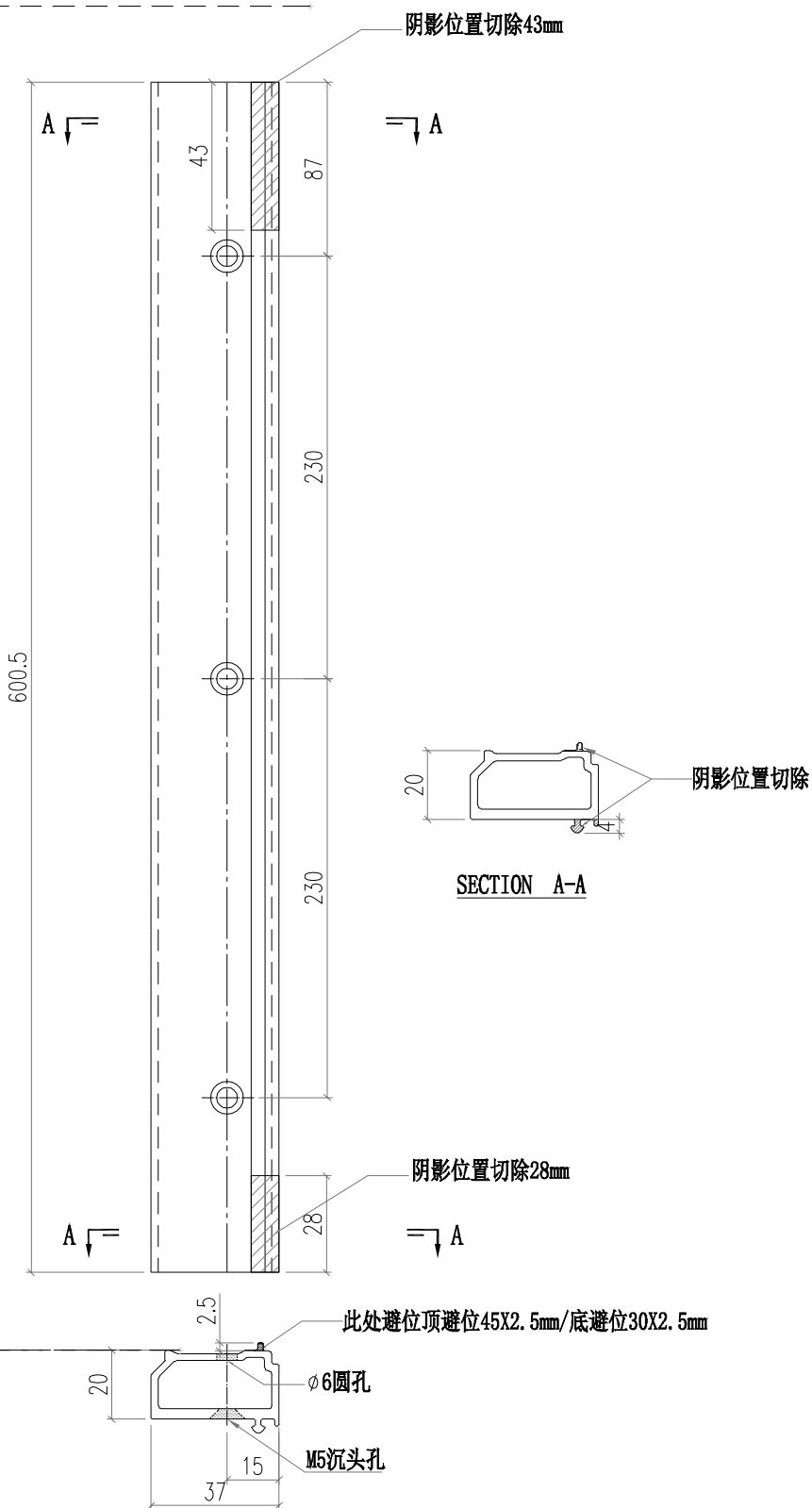

 美特鋁質有限公司 MIDI Aluminium Fabricator Ltd.				工程號 J856	類別 天榮站	物料號 M1	圖號 X86371-X04
修改 A B	採用 工廠	地盤 ✓	圖紙名稱 鋁料加工圖	制圖 李傳鵬	2022-11-26	數量 -	單件重量 - (KG)
日期 12.20 12.23	材料顏色 -UCT542919XL-3		材料 X86371	復核 練松文	2022-11-27		
				批准 林仁安	2022-11-28		

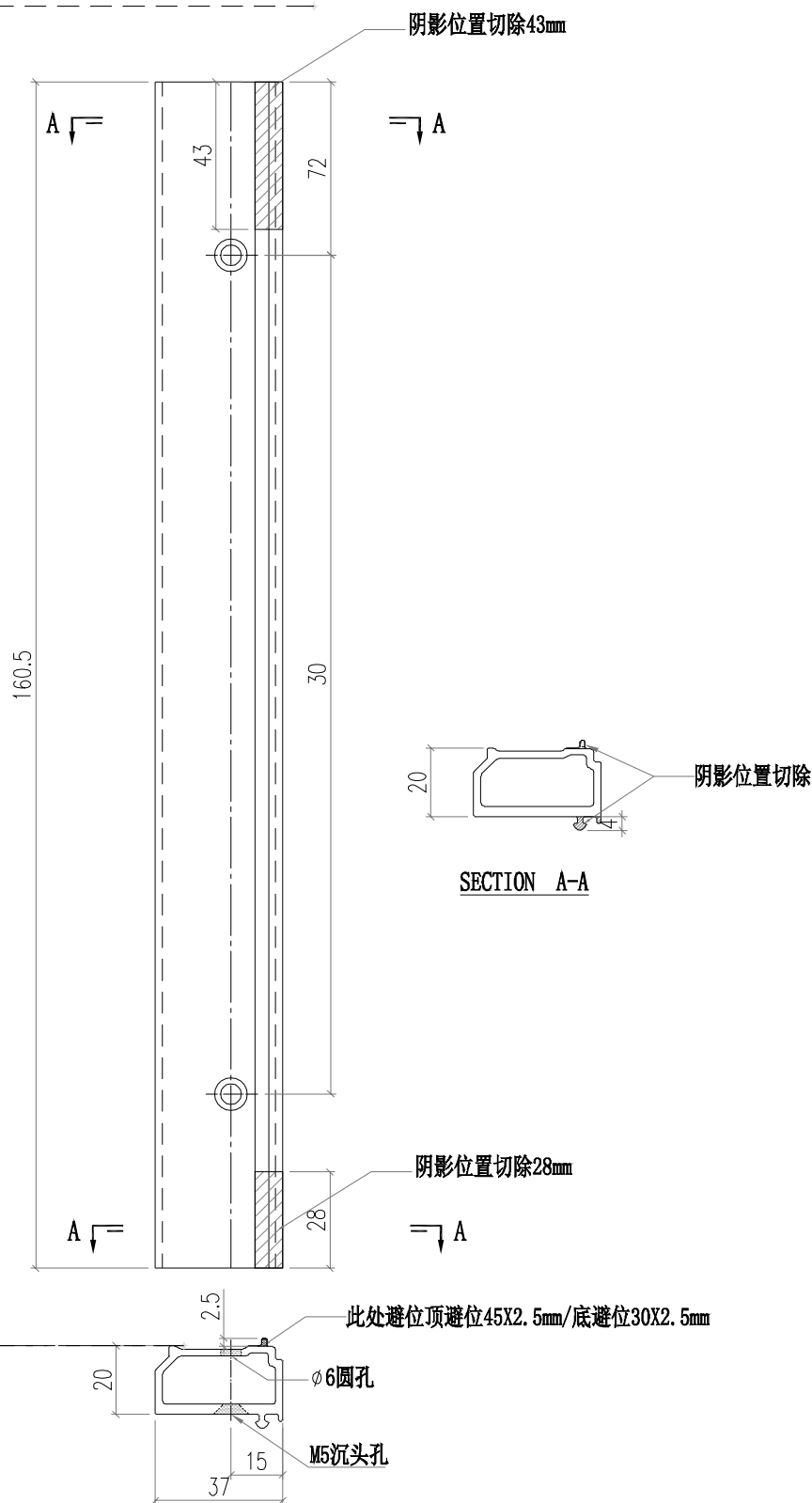

 美特鋁質有限公司 MIDI Aluminium Fabricator Ltd.			工程號	J856	類別		物料號	M1			
修改	A	B	採用工廠	地盤	✓	制圖	李傳鵬	2022-11-26	圖號	X86371-X03	
日期	12.20	12.23	材料顏色	-UCT542919XL-3	图纸名称	铝料加工图	復核	練松文	2022-11-27	數量	-
					材料	X86371	批准	林仁安	2022-11-28	單件重量	- (KG)

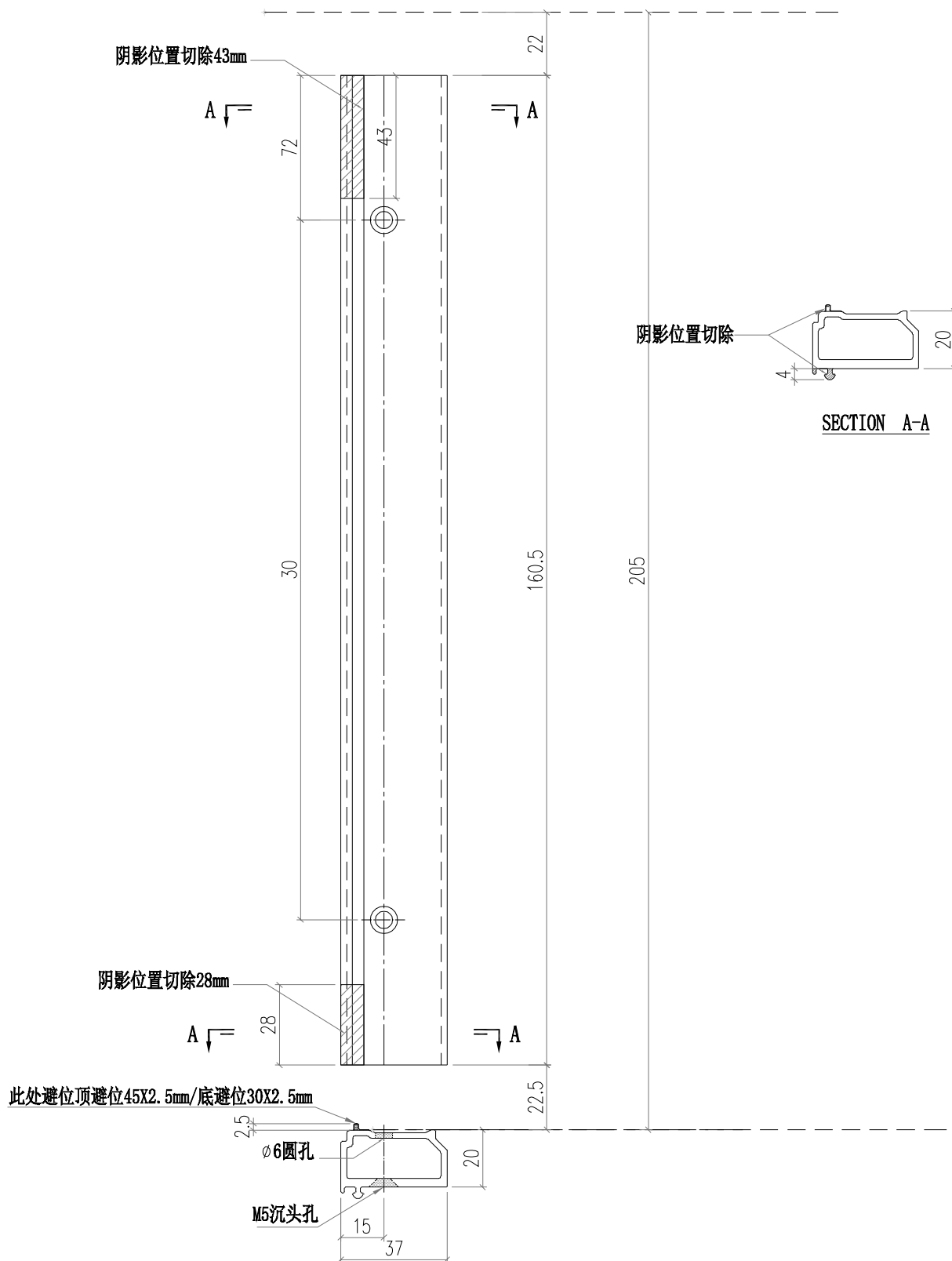

 美特鋁質有限公司 MIDI Aluminium Fabricator Ltd.				工程號	J856	類別		物料號	M1			
				地盘	天榮站	制圖	李傳鵬	2022-11-26	圖號	X86374-P01		
修改	A	採用	工廠	地盘	✓	图纸名称	铝料加工图	復核	練松文	2022-11-27	數量	-
日期	12.09	材料	颜色	- UCT542919XL-3		材料	X86374	批准	林仁安	2022-11-28	單件重量	- (KG)

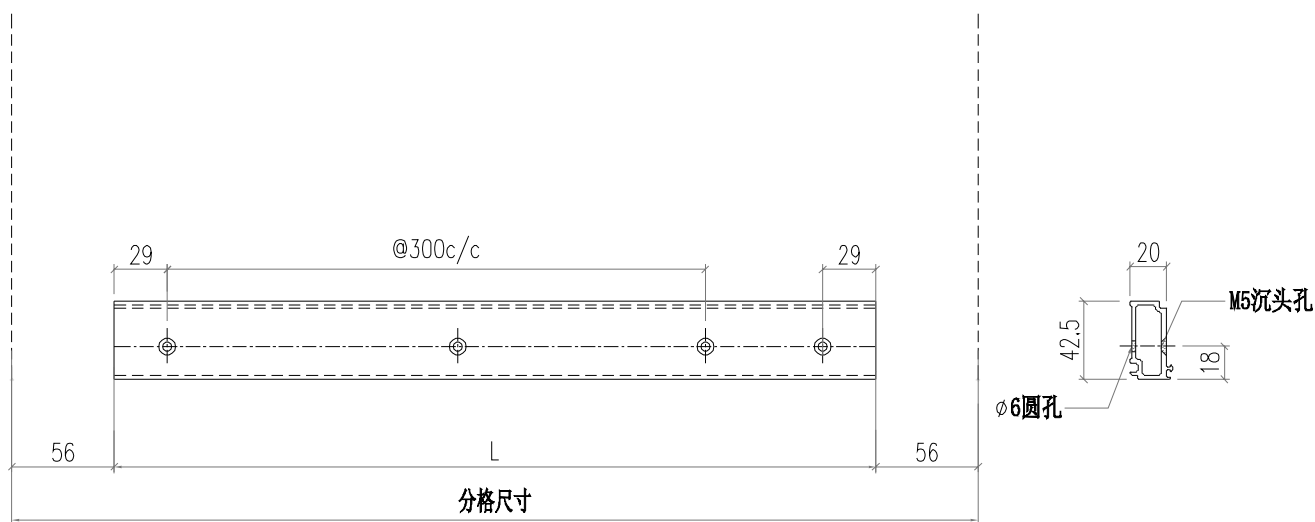

部件编号	L	分格尺寸
X86374-P01-1	538	650
X86374-P01-6	764	945

转角位

 美特鋁質有限公司 MIDI Aluminium Fabricator Ltd.				工程號	J856	類別		物料號	M1		
				地盘	天榮站	制圖	李傳鵬	2022-11-26	圖號	X86374-P02	
修改	A	採用工廠	地盘	✓	图纸名称	铝料加工图	復核	練松文	2022-11-27	數量	-
日期	12.09	材料颜色	- UCT542919XL-3		材料	X86374	批准	林仁安	2022-11-28	單件重量	- (KG)

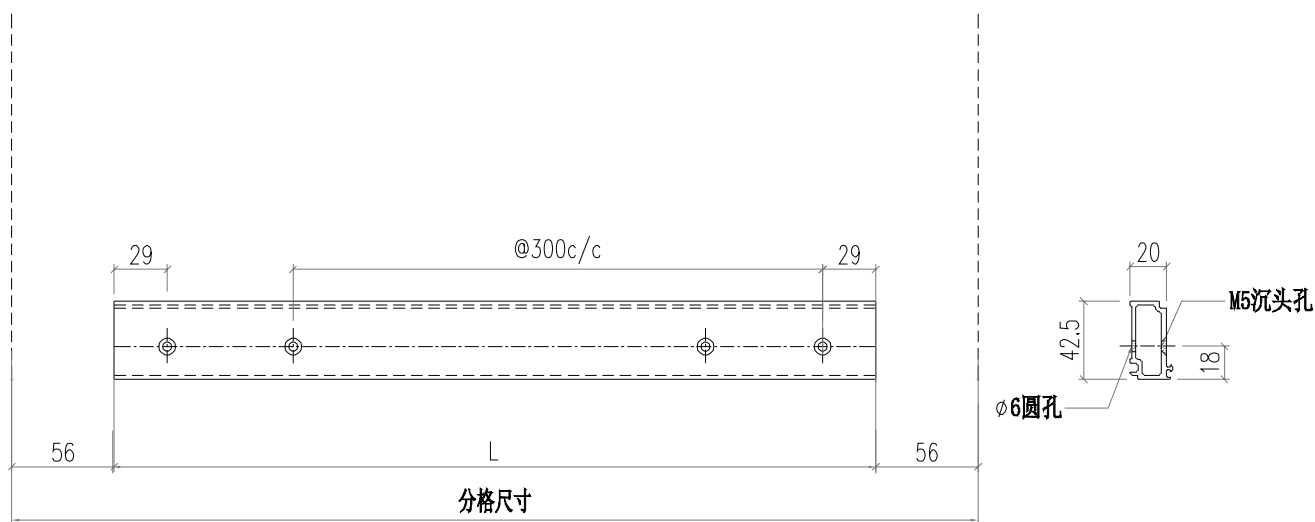

部件编号	L 分格尺寸	
X86374-P02-2	1689	1870

转角位

 美特鋁質有限公司 MIDI Aluminium Fabricator Ltd.				工程號	J856	類別		物料號	M1		
				地盘	天榮站	制圖	李傳鵬	2022-11-26	圖號	X86375-P01	
修改		採用工廠	地盘	✓	图纸名称	铝料加工图	復核	練松文	2022-11-27	數量	-
日期		材料颜色	- UCT542919XL-3		材料	X86375	批准	林仁安	2022-11-28	單件重量	- (KG)

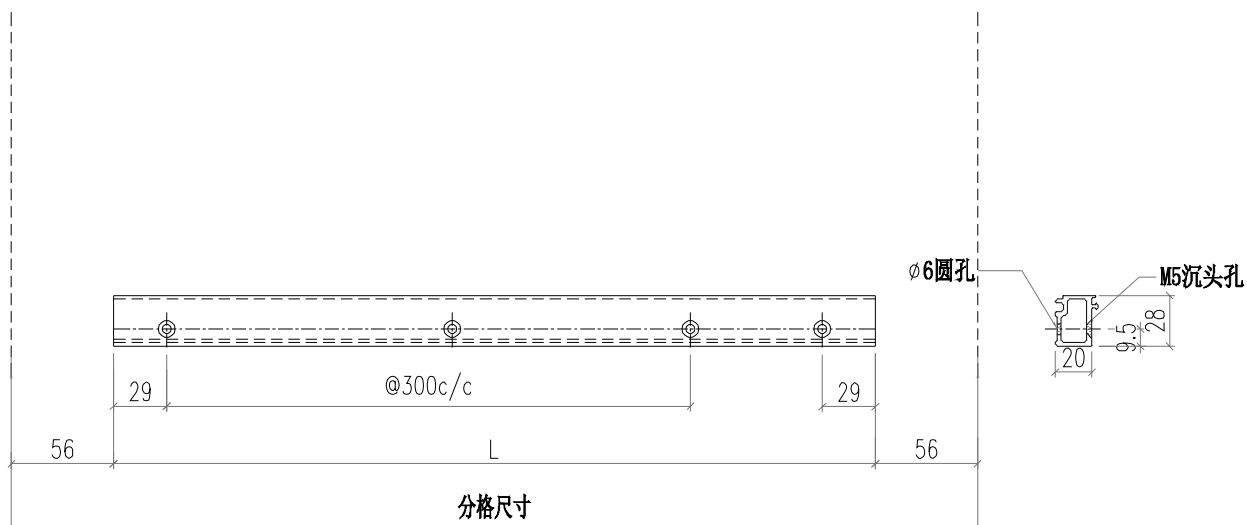

部件编号	L	分格尺寸
X86375-P01-1	538	650
X86375-P01-6	764	945

转角位

 美特鋁質有限公司 MIDI Aluminium Fabricator Ltd.				工程號	J856	類別		物料號	M1		
				地盘	天榮站	制圖	李傳鵬	2022-11-26	圖號	X86375-P02	
修改		採用工廠	地盘	✓	图纸名称	铝料加工图	復核	練松文	2022-11-27	數量	-
日期		材料颜色	- UCT542919XL-3		材料	X86375	批准	林仁安	2022-11-28	單件重量	- (KG)

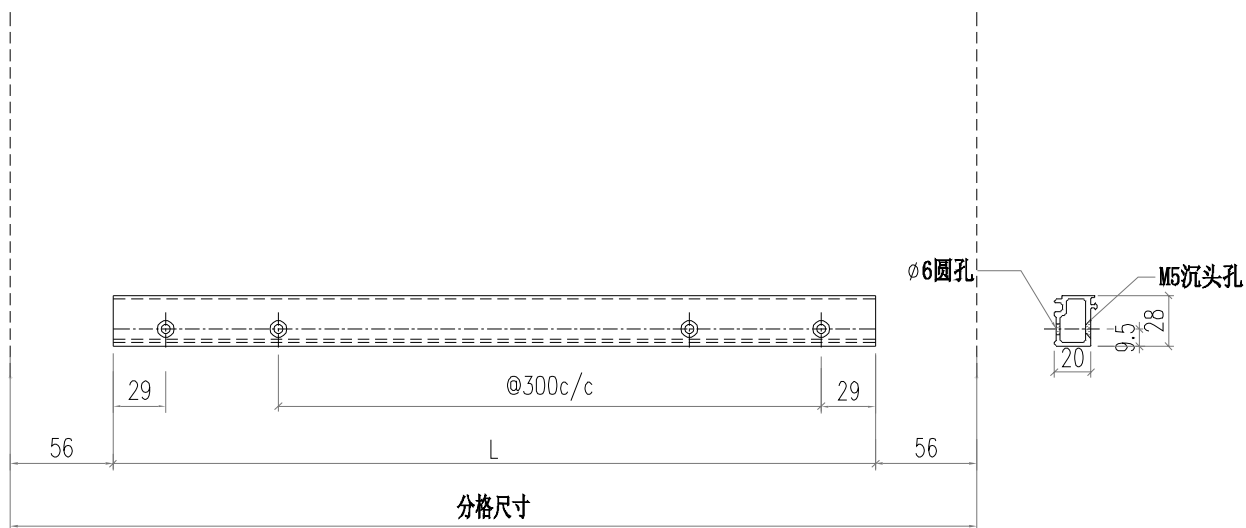

部件编号	L 分格尺寸	
X86375-P02-2	1689	1870 转角位

 美特鋁質有限公司 MIDI Aluminium Fabricator Ltd.				工程號 J856 地盘 天榮站	類別 制圖 李傳鵬 復核 練松文 批准 林仁安	物料號 M1 2022-11-26 2022-11-27 2022-11-28	圖號 AC01-T01 數量 - 單件重量 - (KG)
修改 B 日期 05.18	採用工廠 材料颜色 -UCT542919XL-3	地盤 <input checked="" type="checkbox"/>	图纸名称 铝料加工图 材料 AC01				

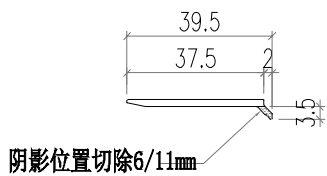
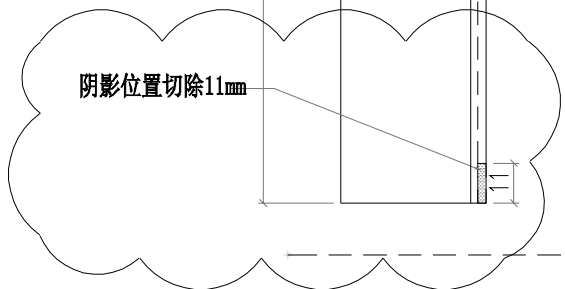
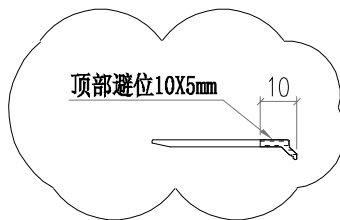
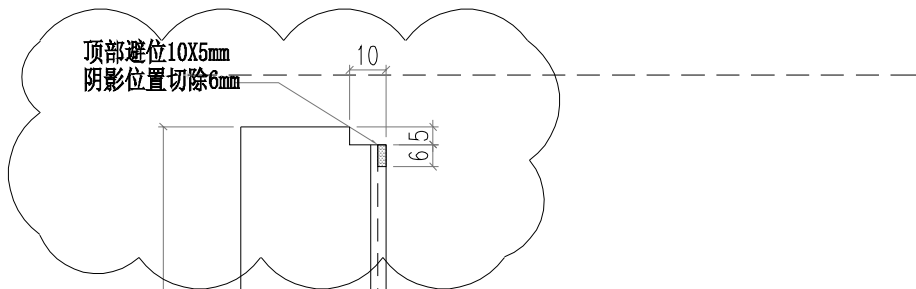

部件编号	L	分格尺寸
AC01-T01-1	617	645
AC01-T01-2	177	205

 美特鋁質有限公司 MIDI Aluminium Fabricator Ltd.				工程號 J856 地盘 天榮站	類別 制圖 李傳鵬 復核 練松文 批准 林仁安	物料號 M1 2022-11-26 2022-11-27 2022-11-28	圖號 AC01-T01R 數量 - 單件重量 - (KG)
修改 日期	採用工廠 材料颜色 -UCT542919XL-3	地盤 <input checked="" type="checkbox"/>	图纸名称 铝料加工图 材料 AC01				

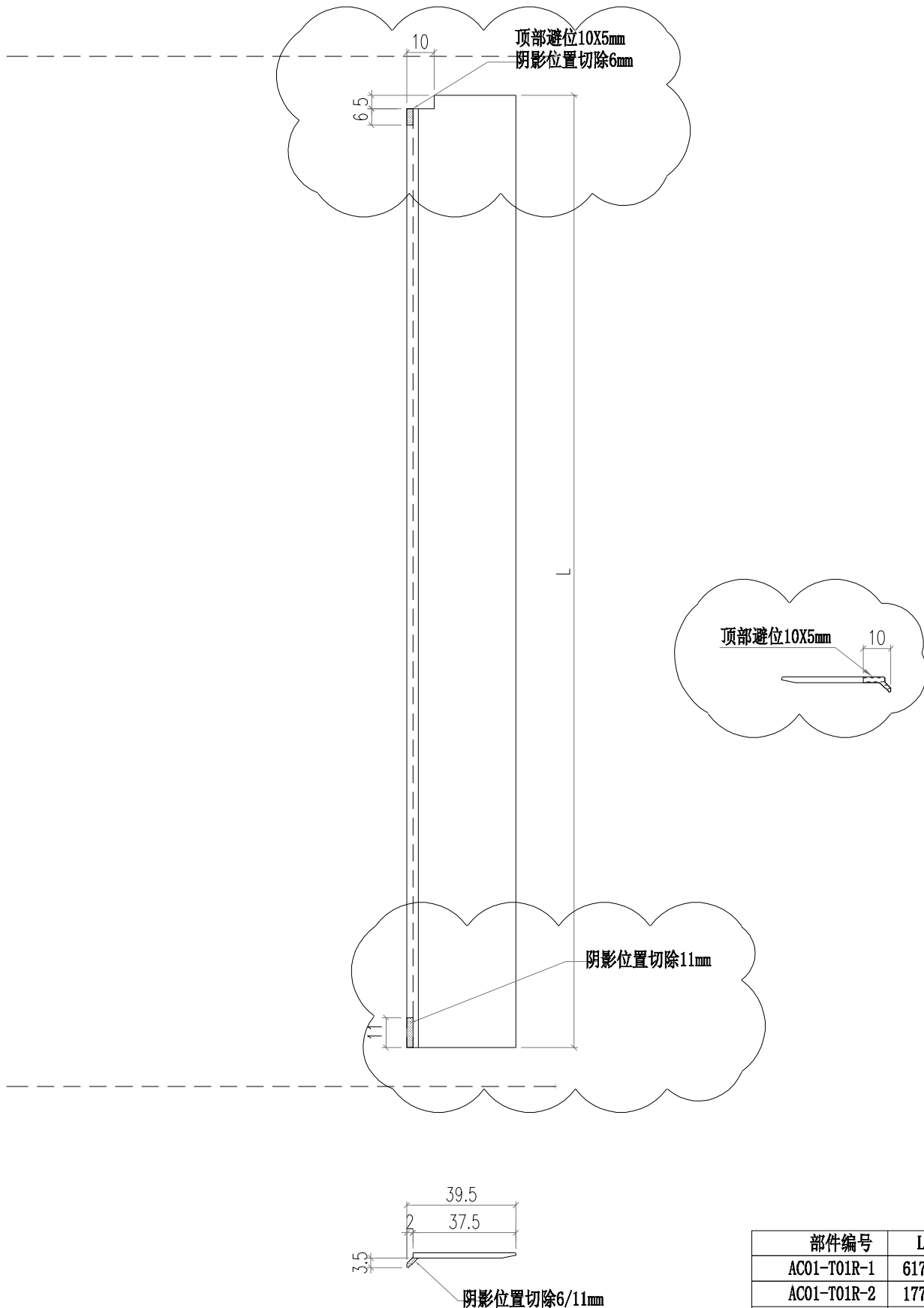

部件编号	L	分格尺寸
AC01-T01R-1	617	645
AC01-T01R-2	177	205

 美特鋁質有限公司 MIDI Aluminium Fabricator Ltd.				工程號 J856 地盘 天榮站	類別 制圖 李傳鵬 復核 練松文 批准 林仁安	物料號 M1 2022-11-26 2022-11-27 2022-11-28	圖號 AC01-P02R 數量 - 單件重量 - (KG)
修改 日期	採用工廠 材料颜色 -UCT542919XL-3	地盤 <input checked="" type="checkbox"/>	图纸名称 铝料加工图 材料 AC01				

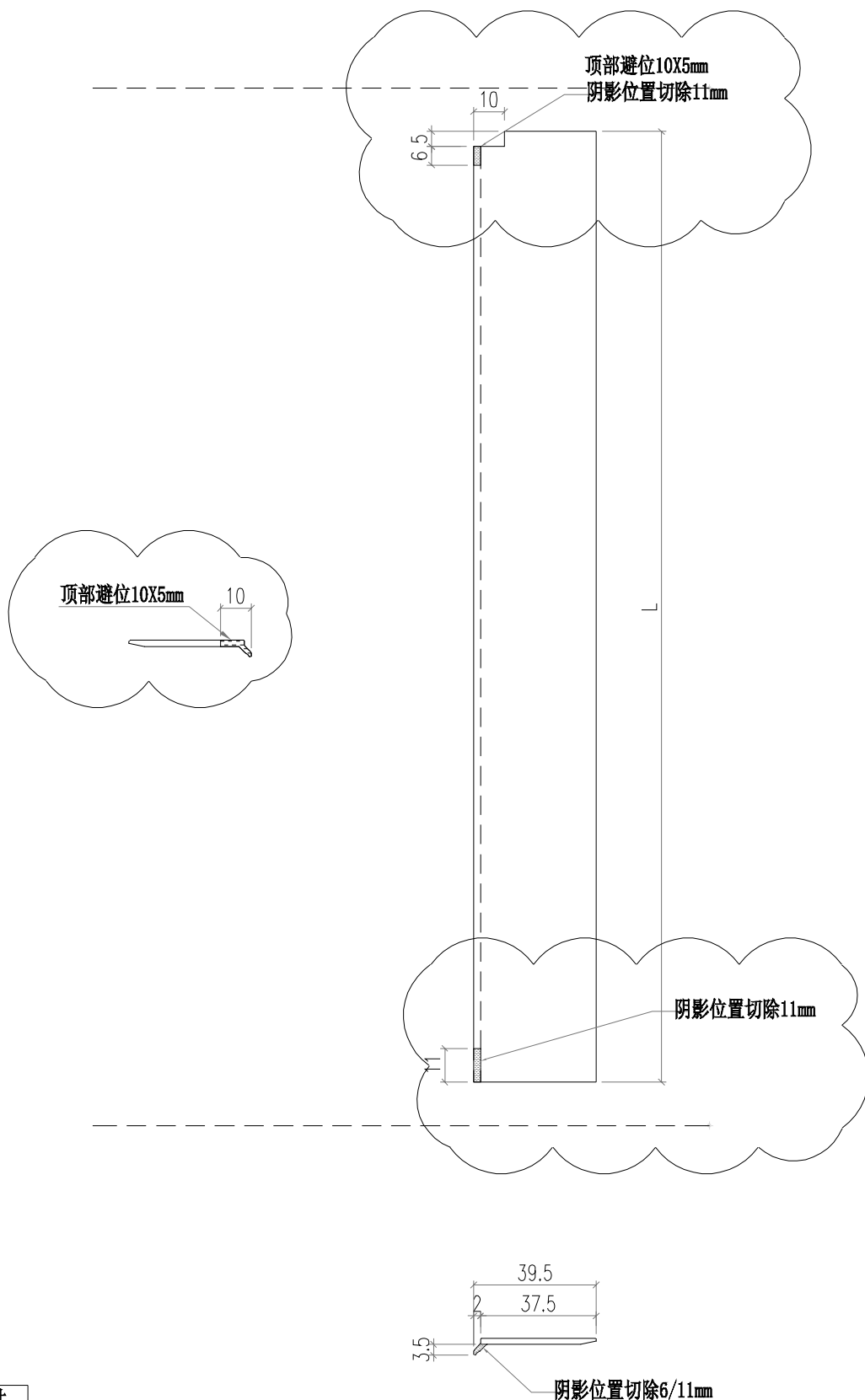

部件编号	L 分格尺寸	
AC01-P02R-1	872	900
AC01-P02R-2	2037	2065

 美特鋁質有限公司 MIDI Aluminium Fabricator Ltd.				工程號 J856 地盘 天榮站	類別 制圖 李傳鵬 復核 練松文 批准 林仁安	物料號 M1 2022-11-26 2022-11-27 2022-11-28	圖號 AC01-P02 數量 - 單件重量 - (KG)
修改 B 日期 05.18	採用工廠 材料颜色 -UCT542919XL-3	地盤 <input checked="" type="checkbox"/>	图纸名称 铝料加工图 材料 AC01				

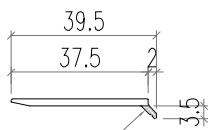
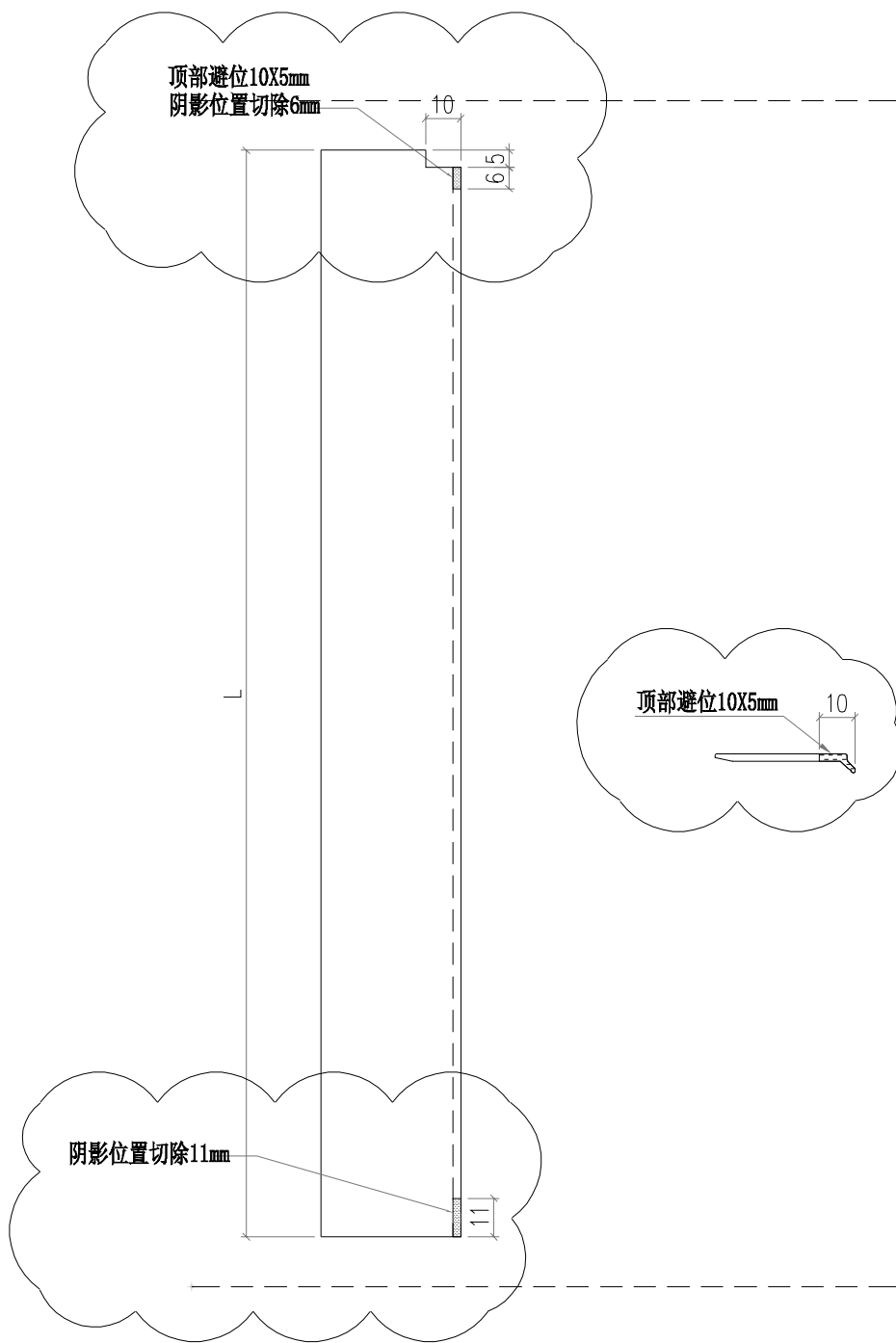

阴影位置切除6/11mm

部件编号	L 分格尺寸	
AC01-P02-1	872	900
AC01-P02-2	2037	2065

 美特鋁質有限公司 MIDI Aluminium Fabricator Ltd.			工程號 J856 地盘 天榮站	類別 制圖 李傳鵬 復核 練松文 批准 林仁安	物料號 M1 2022-11-26 2022-11-27 2022-11-28	圖號 AC04-T01 數量 - 單件重量 - (KG)
修改 日期	採用工廠 材料颜色 -UCT542919XL-3	地盘 <input checked="" type="checkbox"/>	图纸名称 铝料加工图 材料 AC04			

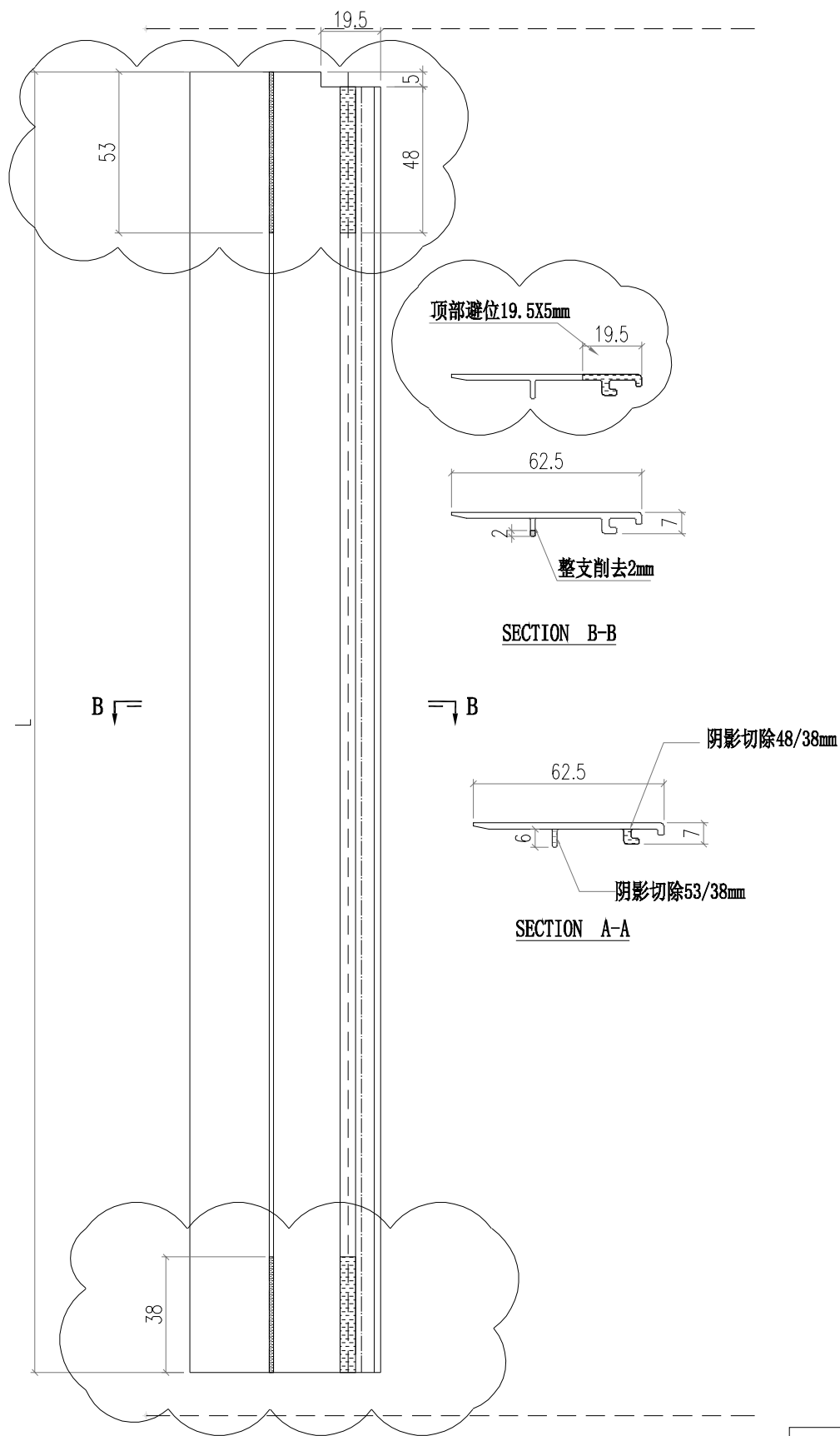

部件编号	L	分格尺寸
AC04-T01-1	617	645
AC04-T01-2	177	205

 美特鋁質有限公司 MIDI Aluminium Fabricator Ltd.				工程號 J856 地盘 天榮站	類別 制圖 李傳鵬 復核 練松文 批准 林仁安	物料號 M1 2022-11-26 2022-11-27 2022-11-28	M1 圖號 AC04-T03 數量 - 單件重量 - (KG)
修改 日期	採用工廠 材料颜色 -UCT542919XL-3	地盤 <input checked="" type="checkbox"/>	图纸名称 铝料加工图 材料 AC04				

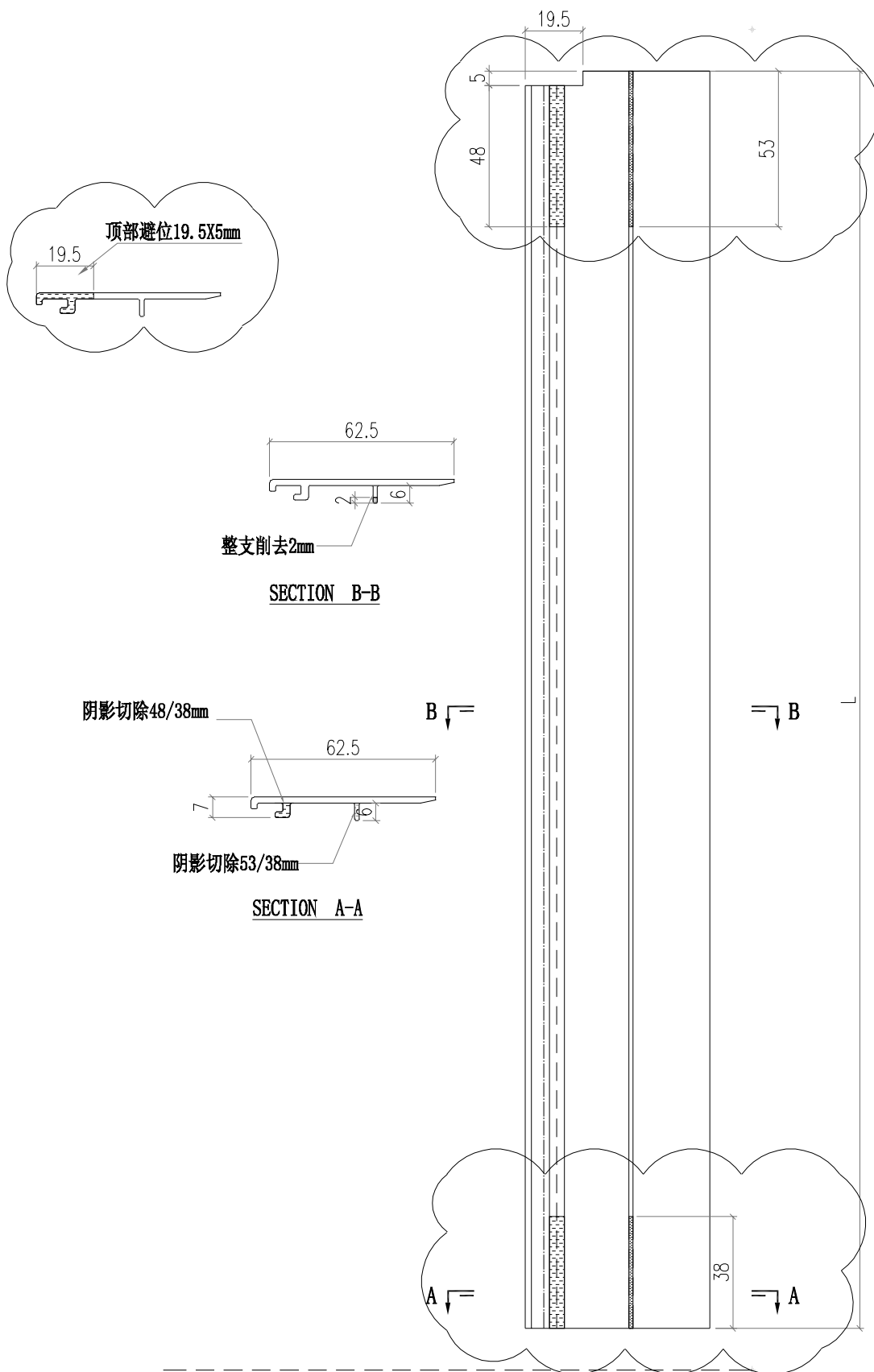

部件编号	L	分格尺寸
AC04-T03-1	617	645
AC04-T03-2	177	205

 美特鋁質有限公司 MIDI Aluminium Fabricator Ltd.			工程號 J856 地盘 天榮站	類別 制圖 李傳鵬 復核 練松文 批准 林仁安	物料號 M1 2022-11-26 2022-11-27 2022-11-28	圖號 AC04-P02 數量 - 單件重量 - (KG)
修改 B 日期 05.18	採用工廠 材料颜色 -UCT542919XL-3	地盘 ✓	图纸名称 铝料加工图 材料 AC04			

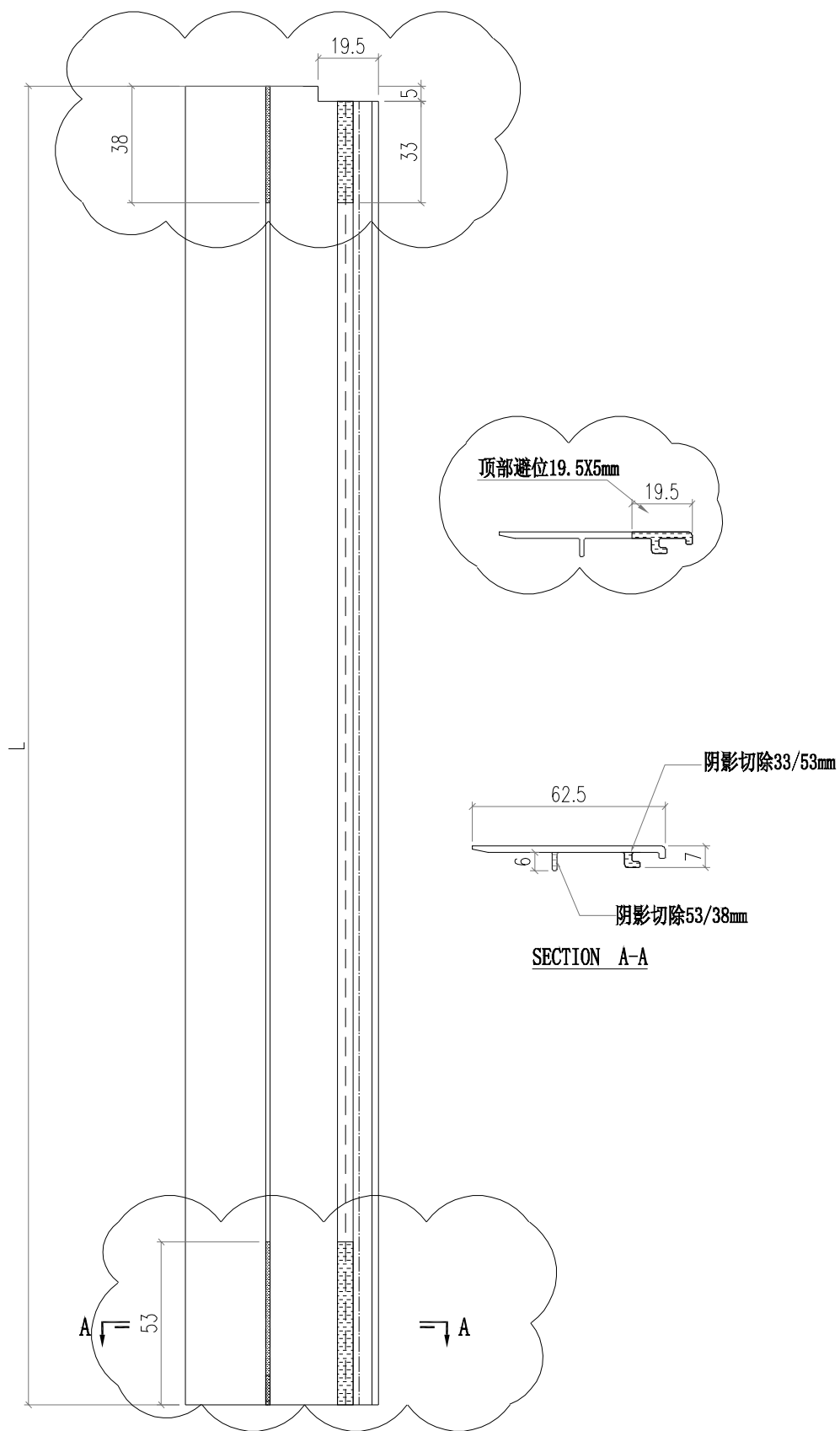

部件编号	L	N	分格尺寸
AC04-P02-2	2037		2065

 美特鋁質有限公司 MIDI Aluminium Fabricator Ltd.		工程號 J856 地盘 天榮站	類別 制圖 李傳鵬 復核 練松文 批准 林仁安	物料號 M1 2022-11-26 2022-11-27 2022-11-28	圖號 AC04-P04 數量 - 單件重量 - (KG)
修改 B 日期 05.18	採用工廠 材料颜色 -UCT542919XL-3	图纸名称 铝料加工图 材料 AC04			

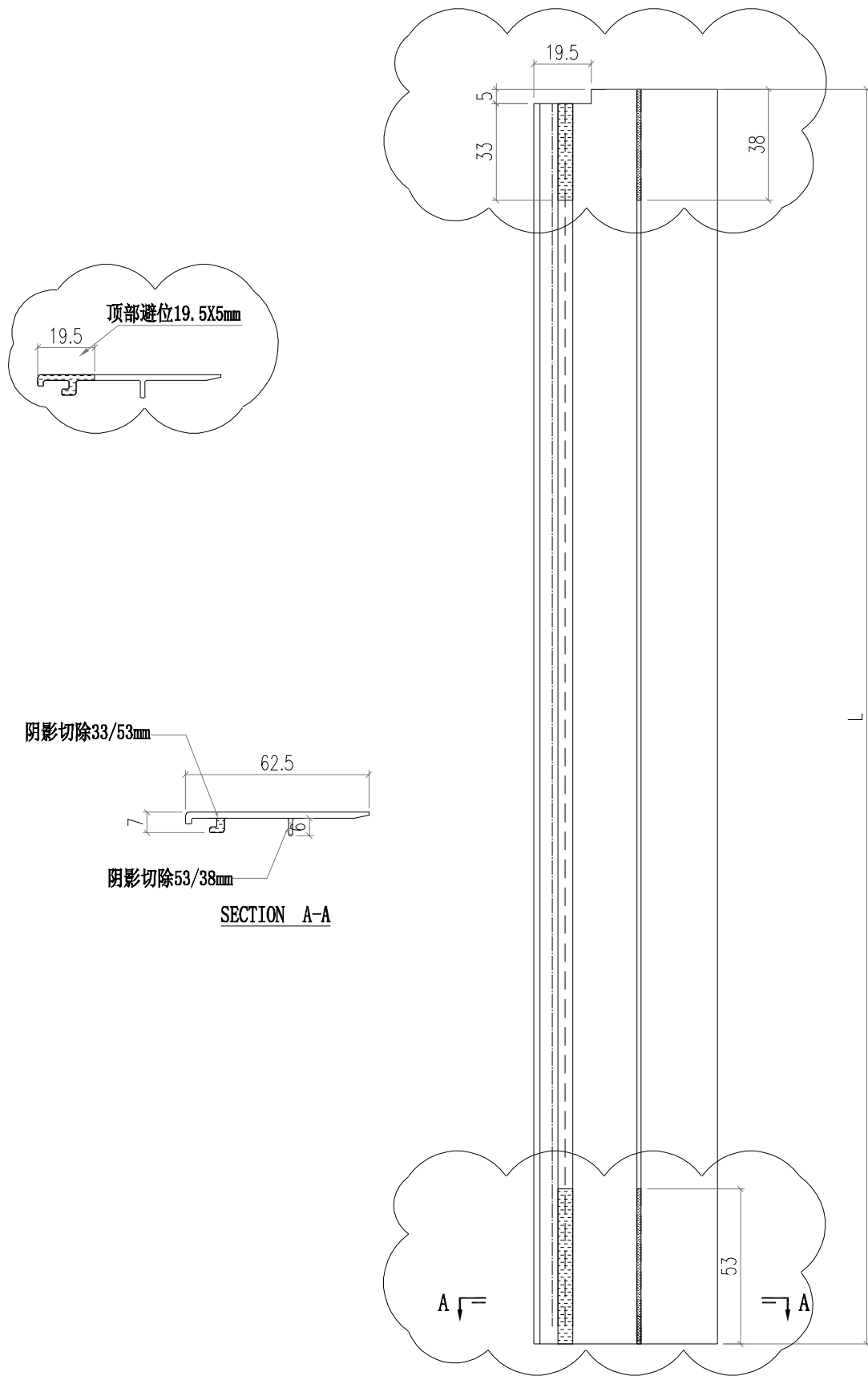

部件编号	L	N	分格尺寸
AC04-P04-2	2037		2065

 美特鋁質有限公司 MIDI Aluminium Fabricator Ltd.				工程號 J856	類別	物料號 M1	圖號 X86412-P01	
地盤 天榮站				制圖 李傳鵬	2022-11-26	數量 -	圖號 X86412-P01	
修改 日期	採用 工廠	地盤 <input checked="" type="checkbox"/>	圖紙名稱 鋁料加工圖	復核 練松文	2022-11-27	數量 -	單件重量 - (KG)	
材料顏色 -UCT542919XL-3		材料 X86412		批准 林仁安	2022-11-28	單件重量 - (KG)		

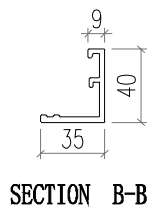
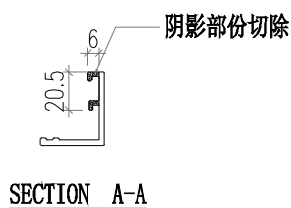

部件编号	L 分格尺寸	
X86412-P01-1	630	650

 美特鋁質有限公司 MIDI Aluminium Fabricator Ltd.			工程號 J856 地盘 天榮站	類別 制圖 李傳鵬 復核 練松文 批准 林仁安	物料號 M1 2022-11-26 2022-11-27 2022-11-28	圖號 X86412-P02 數量 - 單件重量 - (KG)	
修改 日期	採用工廠 材料颜色 -UCT542919XL-3	地盤 <input checked="" type="checkbox"/>	图纸名称 铝料加工图 材料 X86412				

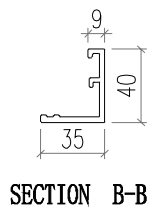
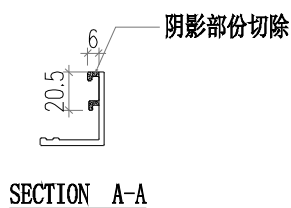
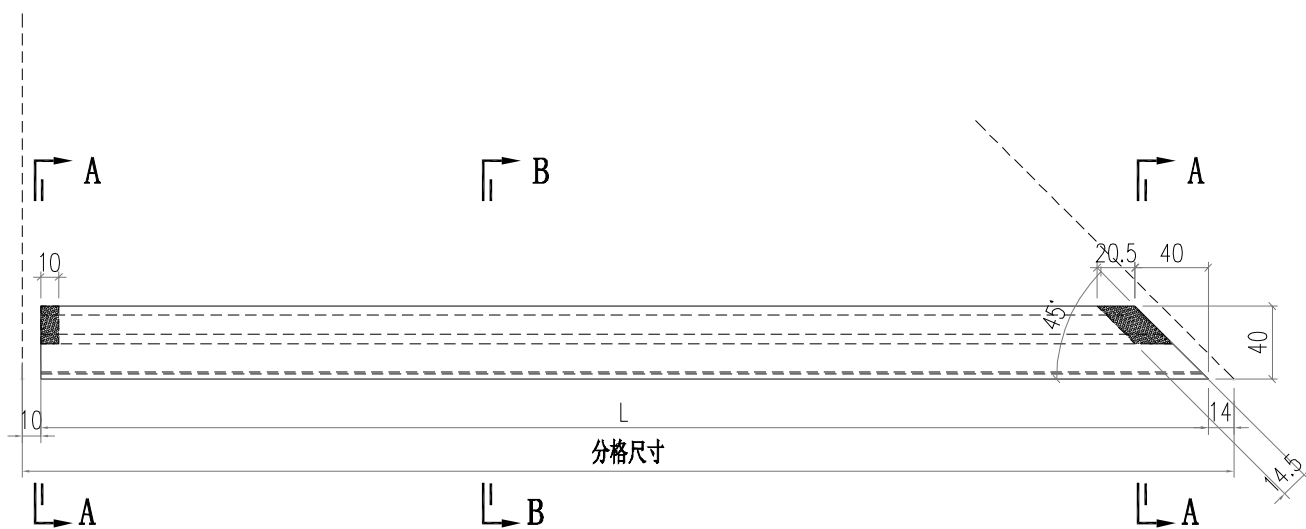

部件编号	L 分格尺寸	
X86412-P02-02	921	945

 美特鋁質有限公司 MIDI Aluminium Fabricator Ltd.			工程號 J856	類別 制圖	物料號 M1
地盤 天榮站			制圖 李傳鵬	2022-11-26	圖號 X86412-P03
修改 A	採用 工廠	地盤 <input checked="" type="checkbox"/>	图纸名称 铝料加工图	復核 練松文	2022-11-27
日期 02.10	材料颜色 -UCT542919XL-3		材料 X86412	批准 林仁安	2022-11-28
			數量 -	單件重量 - (KG)	

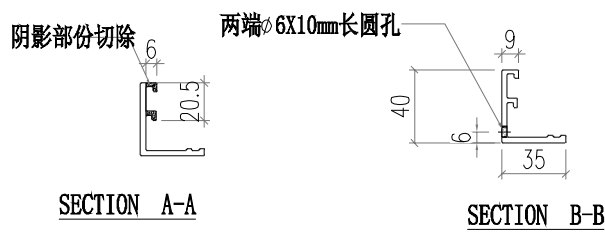
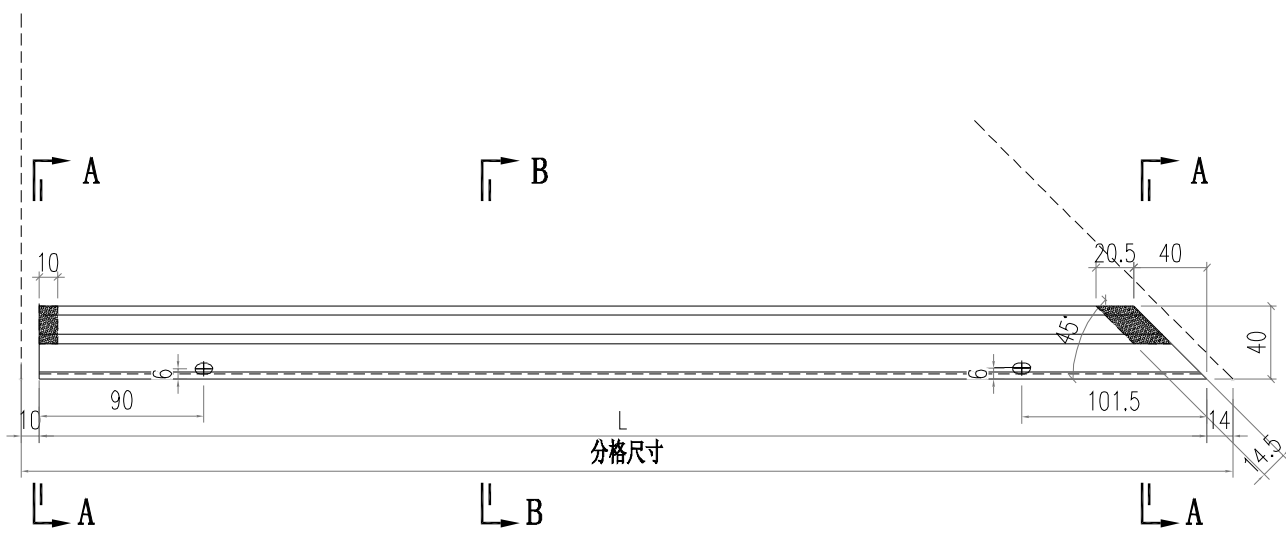

部件编号	L 分格尺寸	
X86412-P03-02	921	945

 美特鋁質有限公司 MIDI Aluminium Fabricator Ltd.				工程號	J856	類別		物料號	M1
修改		採用工廠	地盤	✓	地盘	天榮站	制圖	李傳鵬	2022-11-26
日期		材料颜色	-UCT542919XL-3	图纸名称	铝料加工图	復核	練松文	2022-11-27	圖號
				材料	X86412	批准	林仁安	2022-11-28	數量
									單件重量
									- (KG)

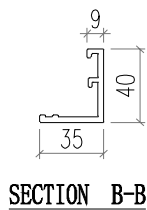
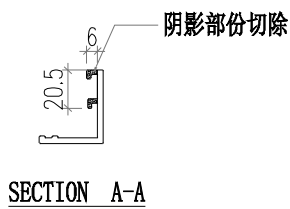
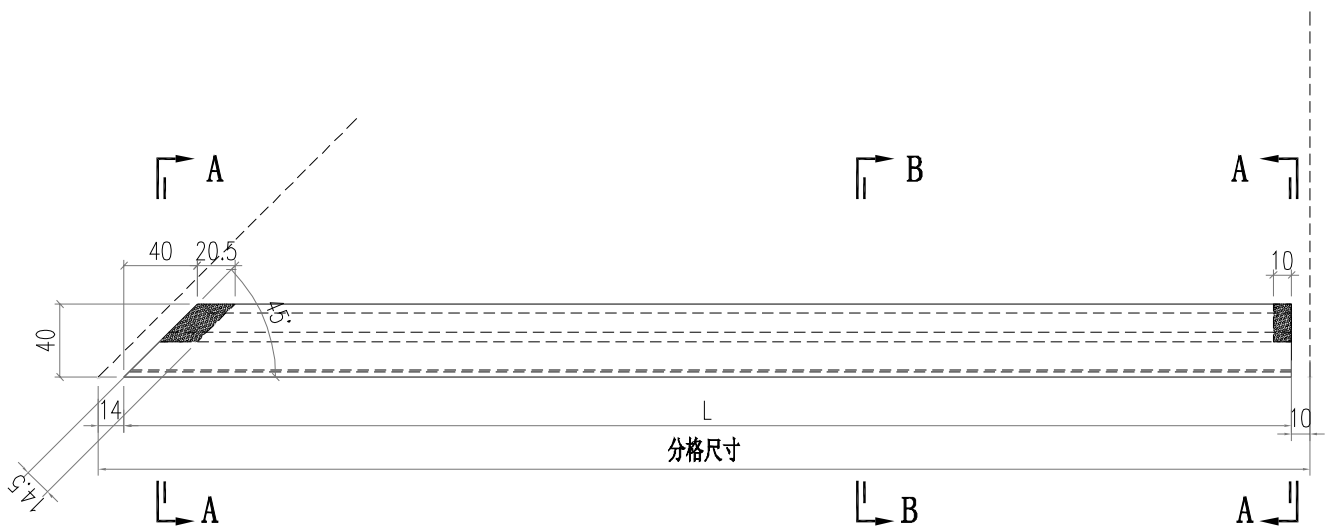

部件编号	L 分格尺寸	
X86412-P04-2	1846	1870

 美特鋁質有限公司 MIDI Aluminium Fabricator Ltd.			工程號	J856	類別		物料號	M1	
			地盘	天榮站	制圖	李傳鵬	2022-11-26	圖號	X86412-P05
修改	A		採用工廠		图纸名称	铝料加工图	復核	練松文	2022-11-27
日期	02.10		材料颜色	-UCT542919XL-3	材料	X86412	批准	林仁安	2022-11-28
								數量	-
								單件重量	- (KG)

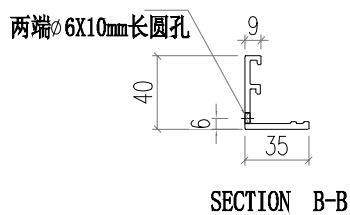
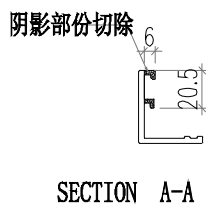
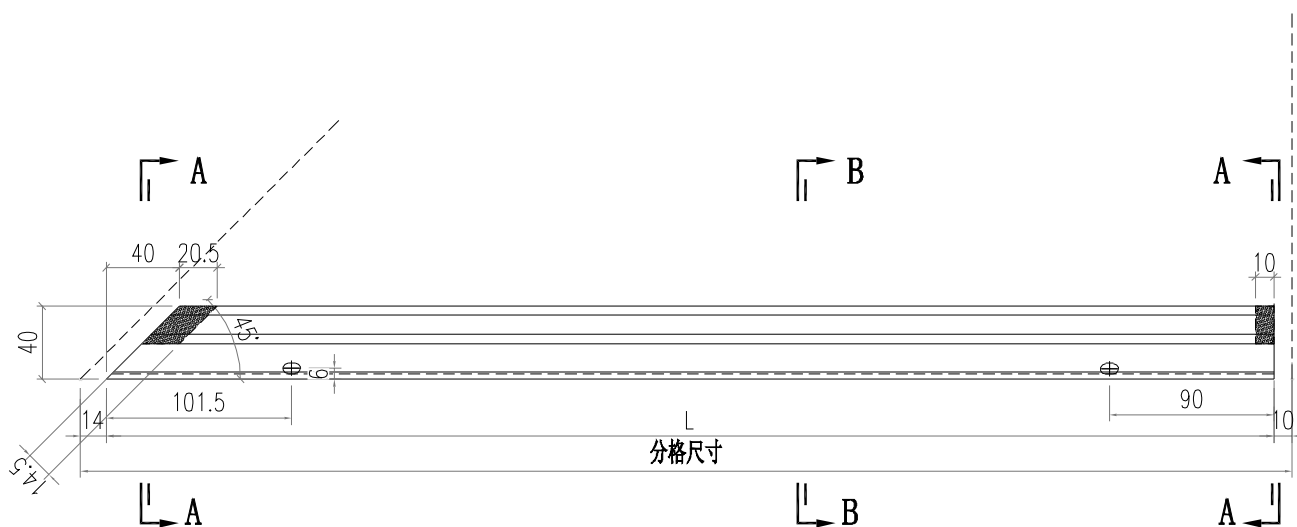

部件编号	L 分格尺寸	
X86412-P05-2	1846	1870

 美特鋁質有限公司 MIDI Aluminium Fabricator Ltd.				工程號 J856	類別	物料號 M1	圖號 X86412-K01	
修改 日期	採用 工廠	地盤 <input checked="" type="checkbox"/>	图纸名称 铝料加工图	制圖 李傳鵬	2022-11-26	數量 -	單件重量 - (KG)	
	材料颜色 -UCT542919XL-3		材料 X86412	復核 練松文	2022-11-27			
				批准 林仁安	2022-11-28			

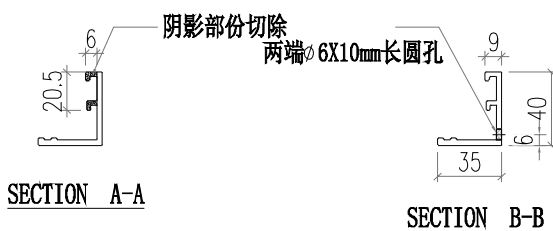
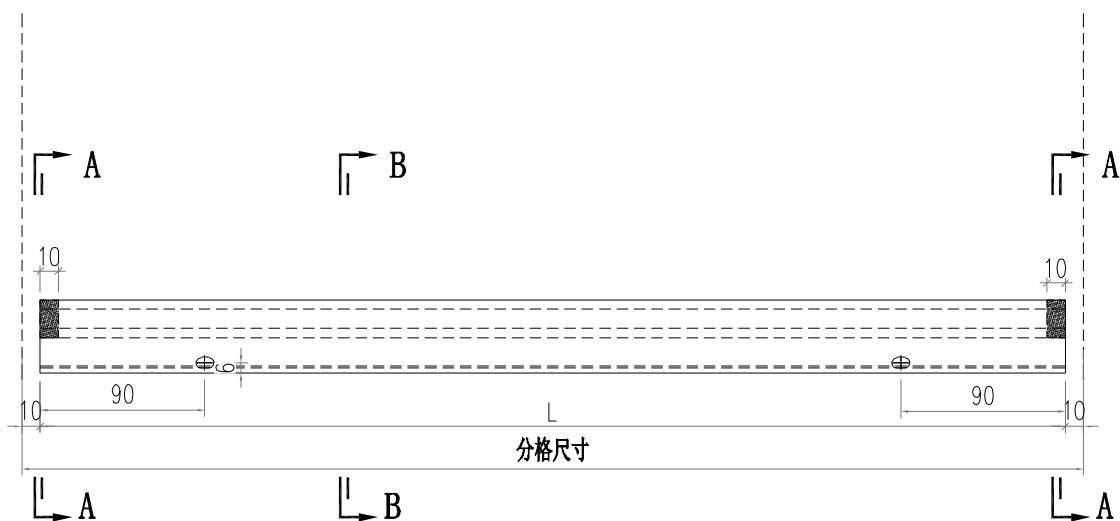

部件编号	L	分格尺寸
X86412-K01-1	630	650

 美特鋁質有限公司 MIDI Aluminium Fabricator Ltd.				工程號 J856	類別 天榮站	物料號 M1		
				地盤 天榮站	制圖 李傳鵬	2022-11-26	圖號 LG1-1	
修改 日期		採用工廠 <input type="checkbox"/>	地盤 <input checked="" type="checkbox"/>	图纸名称 铝料加工图	復核 練松文	2022-11-27	數量 -	
材料颜色 -光身				材料 40*26*3铝角	批准 林仁安	2022-11-28	單件重量 -	(KG)

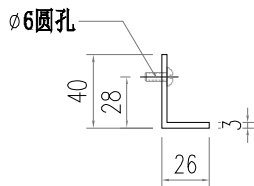
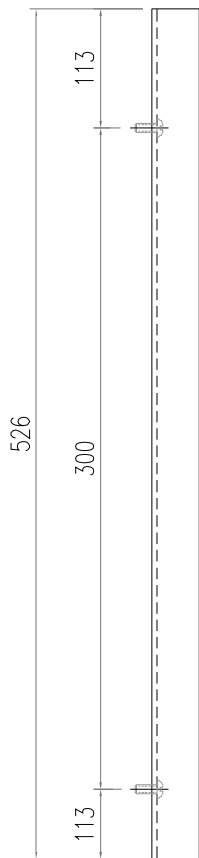

 美特鋁質有限公司 MIDI Aluminium Fabricator Ltd.				工程號 J856	類別	物料號 M1		
				地盘 天榮站	制圖 李傳鵬	2022-11-26	圖號 LG2	
修改 日期		採用工廠 <input type="checkbox"/>	地盘 <input checked="" type="checkbox"/>	图纸名称 铝料加工图	復核 練松文	2022-11-27	數量 -	
				材料 40*26*3铝角	批准 林仁安	2022-11-28	單件重量 -	(KG)

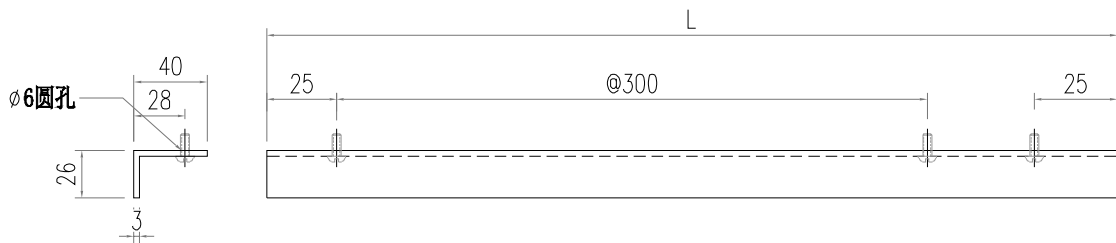

部件编号	L 分格尺寸		
LG2-1	648	945	转角位
LG2-2	484	650	
LG2-3	1573	1870	转角位

 美特鋁質有限公司 MIDI Aluminium Fabricator Ltd.				工程號 J856	類別	物料號 M1		
				地盘 天榮站	制圖 李傳鵬	2022-11-26	圖號 LG3	
修改 日期		採用工廠 <input type="checkbox"/>	地盘 <input checked="" type="checkbox"/>	图纸名称 铝料加工图	復核 練松文	2022-11-27	數量 -	
				材料颜色 -光身	材料 40*26*3铝角	批准 林仁安	2022-11-28	單件重量 - (KG)

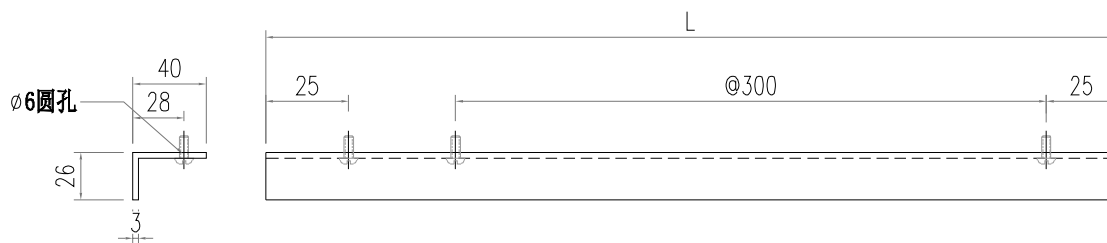

部件编号	L 分格尺寸		
LG3-1	648	945	转角位
LG3-2	484	650	
LG3-3	1573	1870	转角位

 美特鋁質有限公司 MIDI Aluminium Fabricator Ltd.				工程號 J856	類別 制圖	物料號 M1	圖號 GS01-001	
地盤 天榮站				制圖 李傳鵬	2022-11-25	圖號 GS01-001	數量 -	
修改 A	B	採用 工廠	地盤 <input checked="" type="checkbox"/>	图纸名称 铝料加工图	復核 練松文	2022-11-27	數量 -	單件重量 - (KG)
日期 12.0903.15	材料颜色 -			材料 GS01	批准 林仁安	2022-11-28	單件重量 - (KG)	

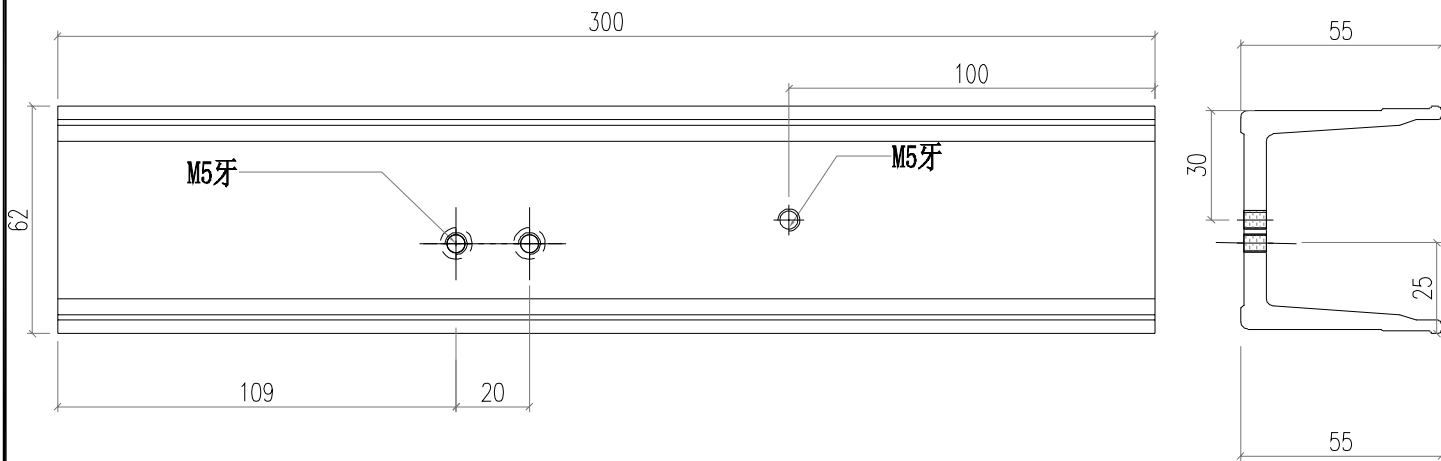

安裝J40X20-001

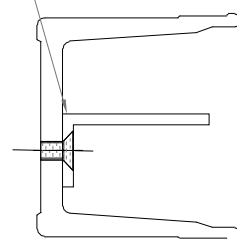

 美特鋁質有限公司 MIDI Aluminium Fabricator Ltd.				工程號 J856	類別	物料號 M1		
				地盘 天榮站	制圖 李傳鵬	2022-11-25	圖號 GS01-003	
修改 日期	A 12.09	B 03.15	採用工廠 地盤 <input checked="" type="checkbox"/>	图纸名称 铝料加工图	復核 林松文	2022-11-27	數量 -	
材料颜色 -				材料 GS01	批准 林仁安	2022-11-28	單件重量 -	(KG)

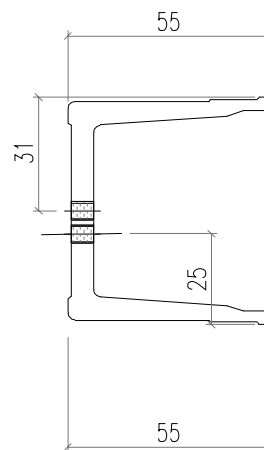
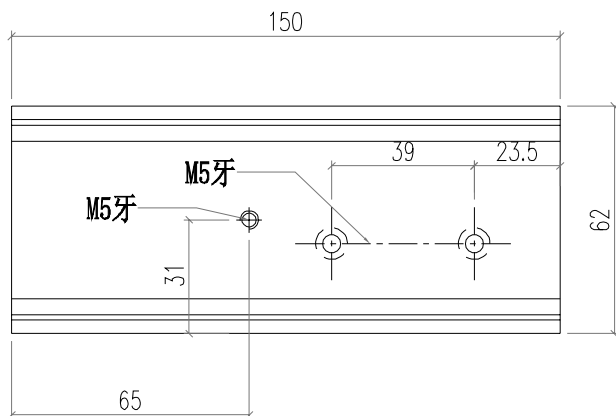

安裝J40X20-002

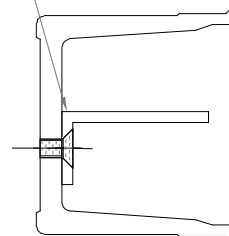

 美特鋁質有限公司 MIDI Aluminium Fabricator Ltd.				工程號 J856	類別	物料號 M1		
				地盘 天榮站	制圖 李傳鵬	2022-11-25	圖號 GS01-002	
修改 日期	A 12.09	B 03.15	採用工廠 地盤 <input checked="" type="checkbox"/>	图纸名称 铝料加工图	復核 練松文	2022-11-27	數量 -	
材料颜色 -				材料 GS01	批准 林仁安	2022-11-28	單件重量 -	(KG)

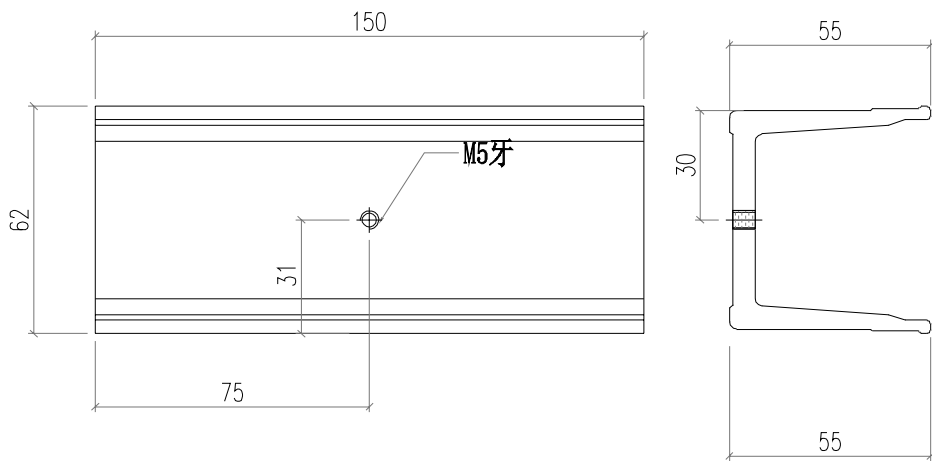

 美特鋁質有限公司 MIDI Aluminium Fabricator Ltd.			工程號 J856 地盘 天榮站	類別 制圖 李傳鵬 復核 練松文 批准 林仁安	物料號 M1 2022-11-25 2022-11-27 2022-11-28	圖號 GS01-004 數量 - 單件重量 - (KG)	
修改 A B 日期 12.0903.15	採用工廠 材料颜色 -	地盤 <input checked="" type="checkbox"/>	图纸名称 铝料加工图 材料 GS01				

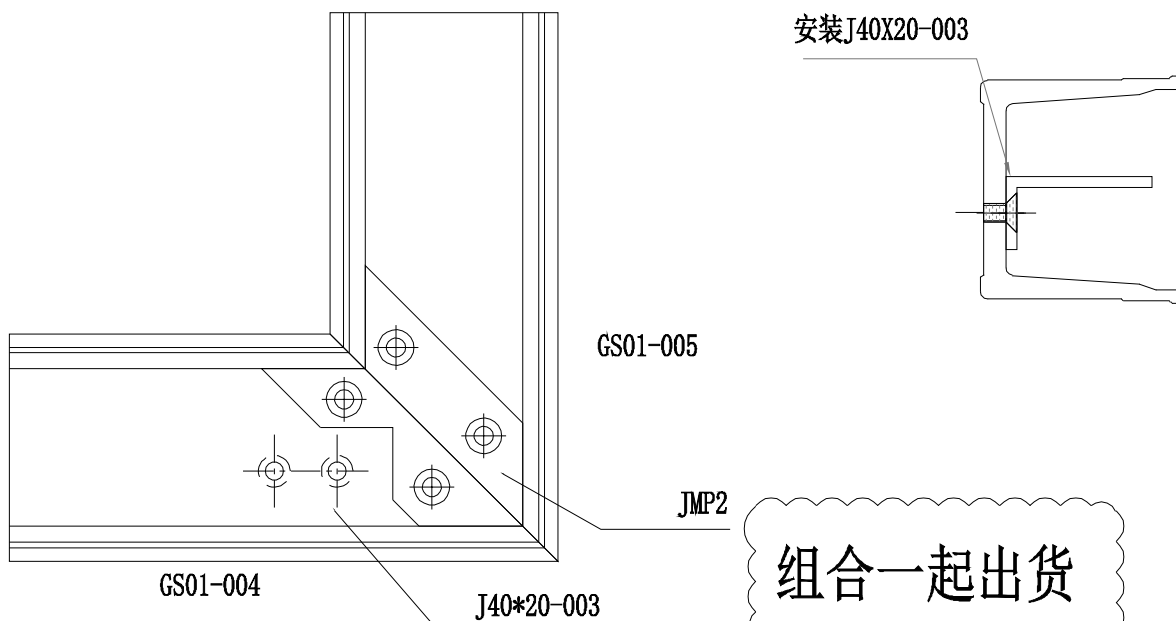
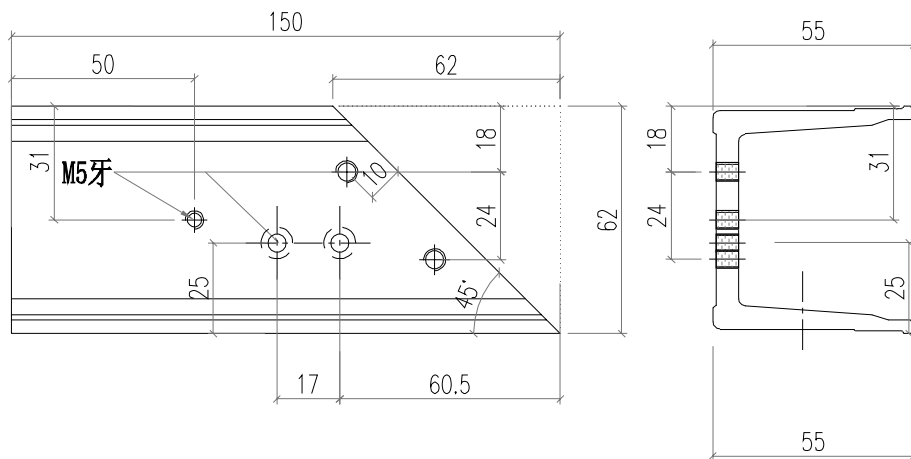

 美特鋁質有限公司 MIDI Aluminium Fabricator Ltd.				工程號 J856	類別	物料號 M1	圖號 GS01-005	
修改 A B	採用 工廠	地盤 <input checked="" type="checkbox"/>	圖紙名稱 鋁料加工圖	制圖 李傳鵬	2022-11-25	數量 -	單件重量 - (KG)	
日期 12.0903.15	材料顏色 -		材料 GS01	復核 練松文	2022-11-27	數量 -	單件重量 - (KG)	
				批准 林仁安	2022-11-28	數量 -	單件重量 - (KG)	

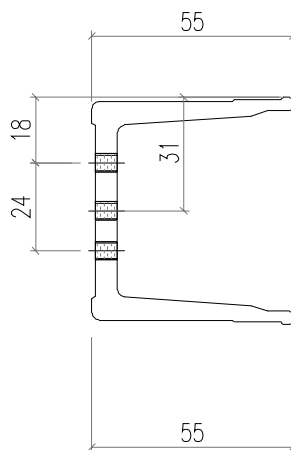
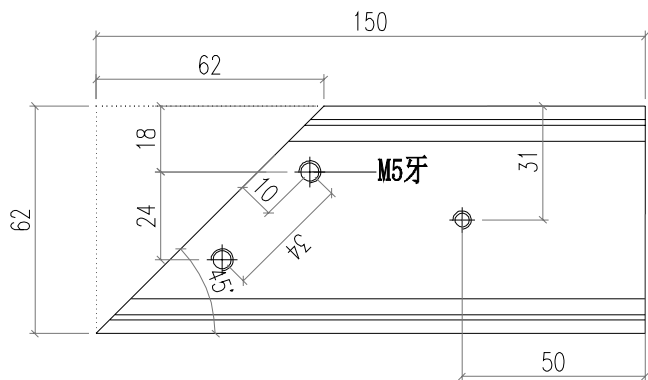

 美特鋁質有限公司 MIDI Aluminium Fabricator Ltd.				工程號 J856	類別 天榮站	物料號 M1	圖號 AS01-001
修改 日期	採用 工廠	地盤 <input checked="" type="checkbox"/>	圖紙名稱 鋁料加工圖	制圖 李傳鵬	2022-11-25	數量 -	單件重量 - (KG)
	材料顏色 -		材料 AS01	復核 練松文	2022-11-27		
				批准 林仁安	2022-11-28		

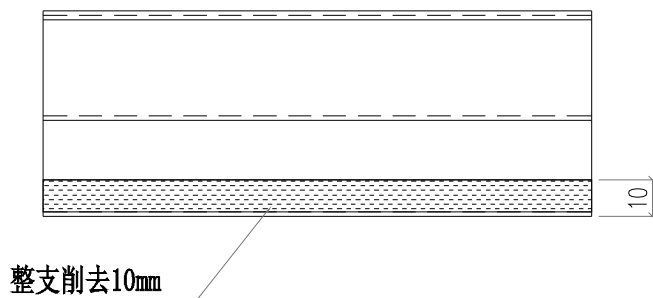
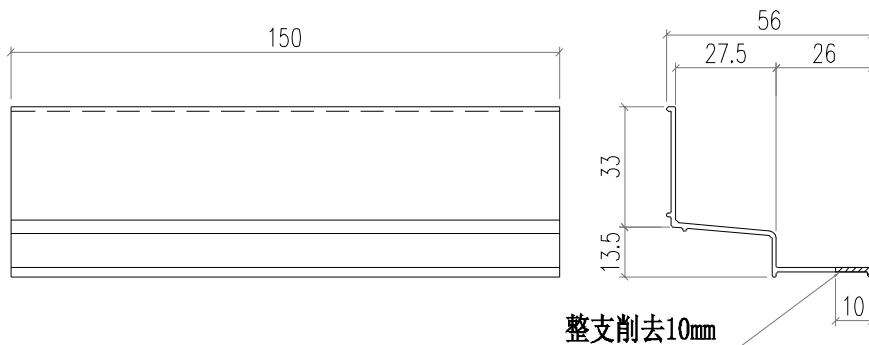

 美特鋁質有限公司 MIDI Aluminium Fabricator Ltd.				工程號 J856	類別 制圖	物料號 M1	圖號 AS01-003	
修改 日期	採用 工廠	地盤 <input checked="" type="checkbox"/>	圖紙名稱 铝料加工圖	復核 林松文	2022-11-25 2022-11-27 2022-11-28	數量 -	單件重量 - (KG)	
	材料顏色 -		材料 AS01	批准 林仁安				

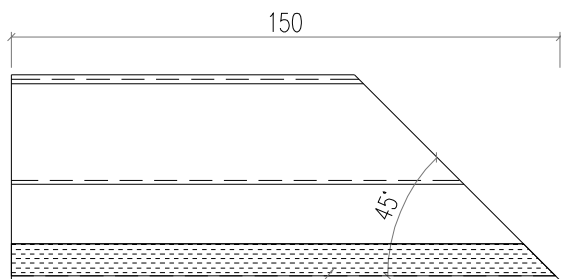
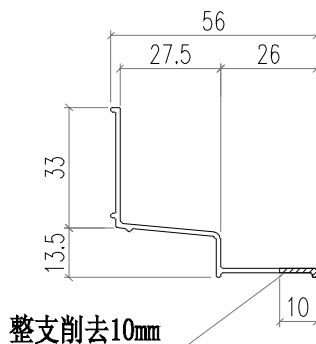
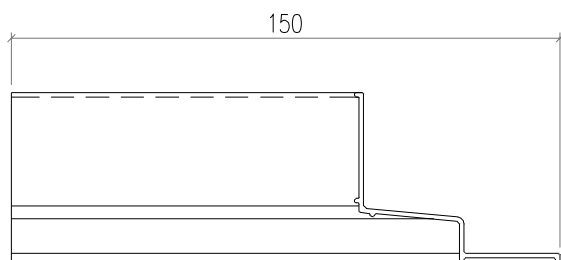

整支削去10mm

 美特鋁質有限公司 MIDI Aluminium Fabricator Ltd.			工程號 J856	類別 制圖	物料號 M1	圖號 AS01-002	
修改 日期	採用 工廠	地盤 <input checked="" type="checkbox"/>	图纸名称 铝料加工图	復核 批准	李傳鵬 練松文 林仁安	2022-11-25 2022-11-27 2022-11-28	
	材料颜色 -		材料 AS01			數量 單件重量	- - (KG)

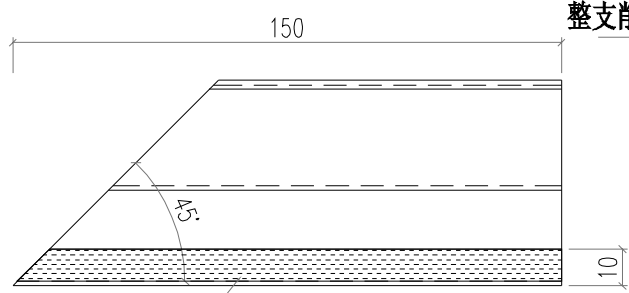
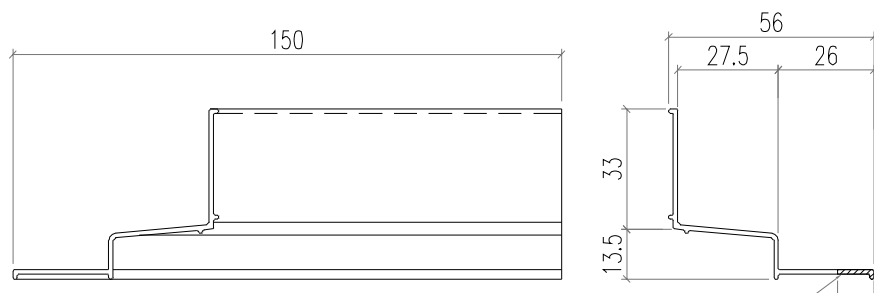

整支削去10mm

整支削去10mm

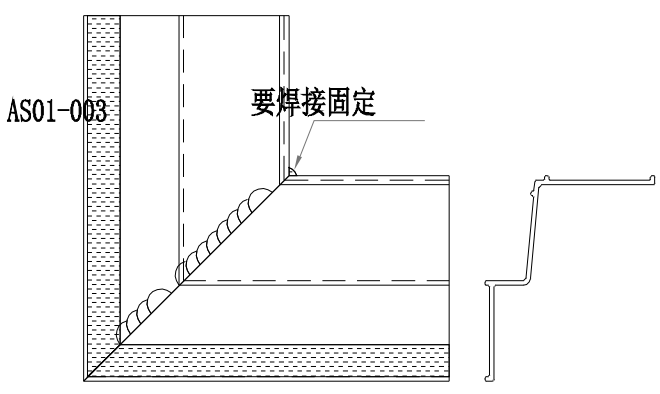

要点焊接固定

**组合一起出货**

 美特鋁質有限公司 MIDI Aluminium Fabricator Ltd.				工程號 J856	類別	物料號 M1		
				地盘 天榮站	制圖 李傳鵬	2022-11-26	圖號 LB-C01	
修改 日期		採用工廠	地盘 <input checked="" type="checkbox"/>	图纸名称 铝料加工图	復核 練松文	2022-11-27	數量 -	
		材料颜色 光身		材料 6MM铝板	批准 林仁安	2022-11-28	單件重量 -	(KG)

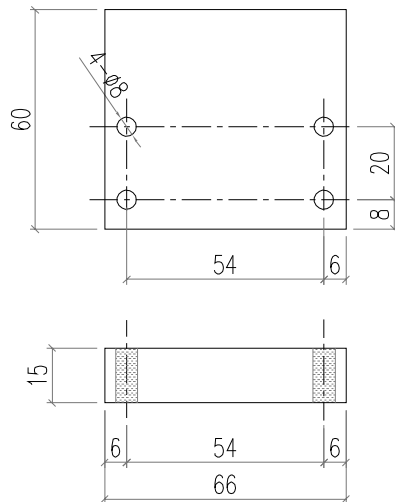

如果没有这厚度铝板，用其它厚度叠加

 美特鋁質有限公司 MIDI Aluminium Fabricator Ltd.				工程號 J856	類別 制圖	物料號 M1		
				地盘 天榮站	李傳鵬	2022-11-26	圖號 J60x38-001	
修改 日期		採用工廠 地盤	<input checked="" type="checkbox"/>	图纸名称 铝料加工图	復核 練松文	2022-11-27	數量 -	
				材料 76.2x50.8x3.18铝	批准 林仁安	2022-11-28	單件重量 -	(KG)

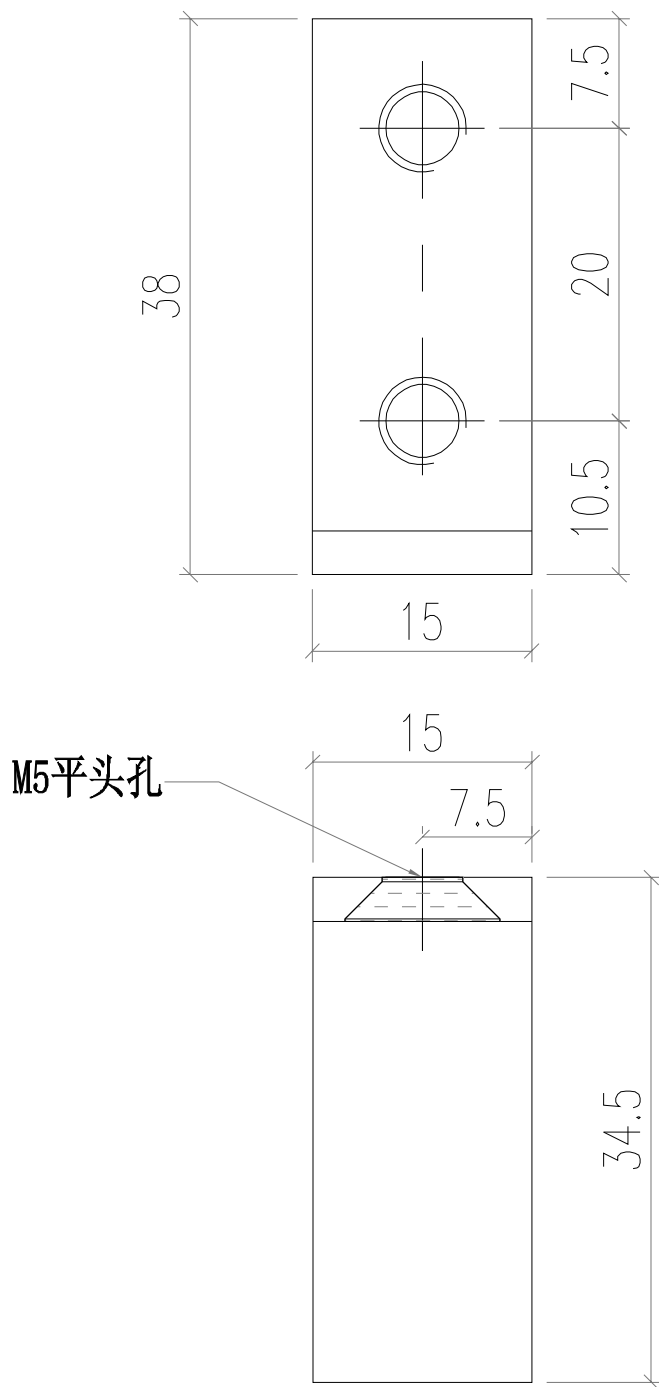

用铝角76.2X50.8X3.18切成

 美特鋁質有限公司 MIDI Aluminium Fabricator Ltd.				工程號 J856	類別 天榮站	物料號 M1	圖號 J60x38-002
修改 -	採用 工廠	地盤 ✓	圖紙名稱 鋁料加工圖	制圖 李傳鵬	2022-11-26	數量 -	圖號 J60x38-002
日期 -	材料顏色 -		材料 76.2x50.8x3.18鋁角	復核 練松文	2022-11-27	單件重量 -	(KG)
				批准 林仁安	2022-11-28		

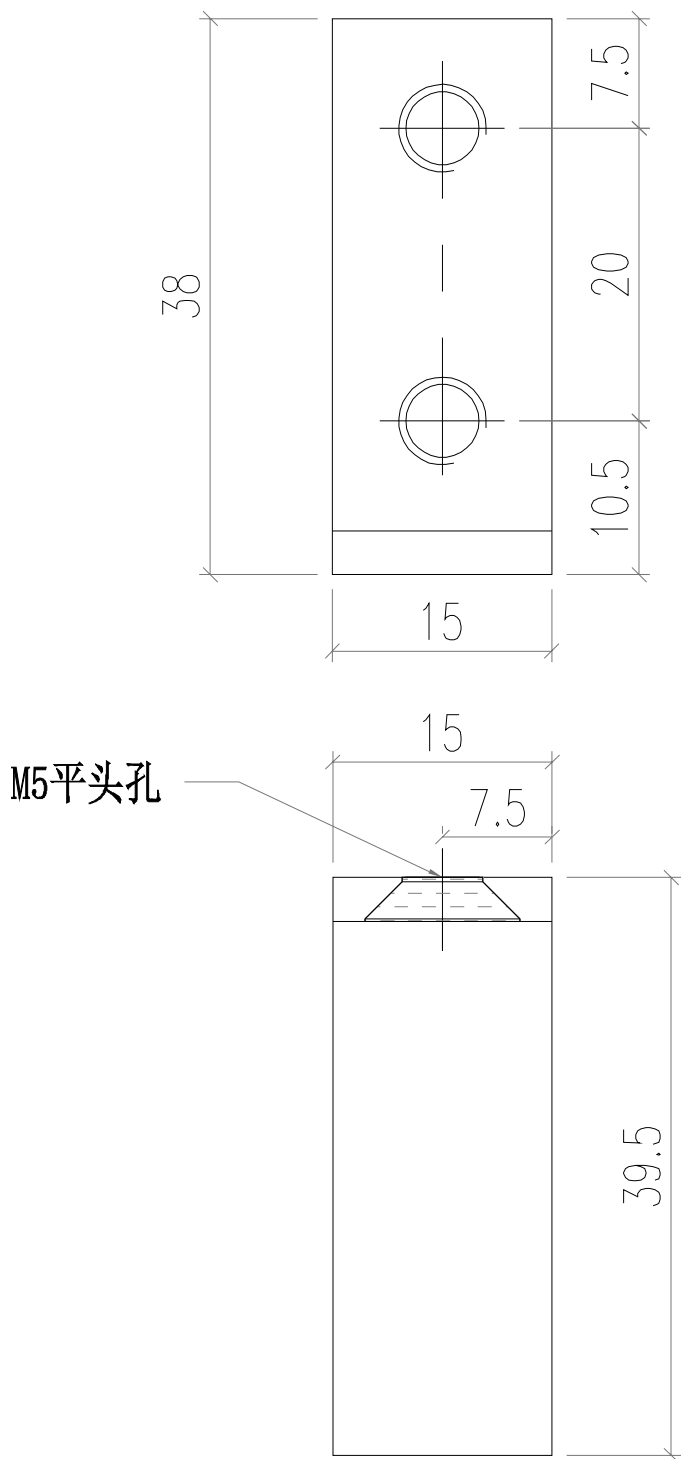

用鋁角76.2X50.8X3.18切成

 美特鋁質有限公司 MIDI Aluminium Fabricator Ltd.				工程號 J856	類別 天榮站	物料號 M1	圖號 J60x38-003	
修改 日期	採用 工廠	地盤 <input checked="" type="checkbox"/>	圖紙名稱 鋁料加工圖	制圖 李傳鵬	2022-11-26	數量 -	單件重量 - (KG)	
	材料顏色 -		材料 76.2x50.8x3.18鋁角	復核 練松文	2022-11-27		批准 林仁安	

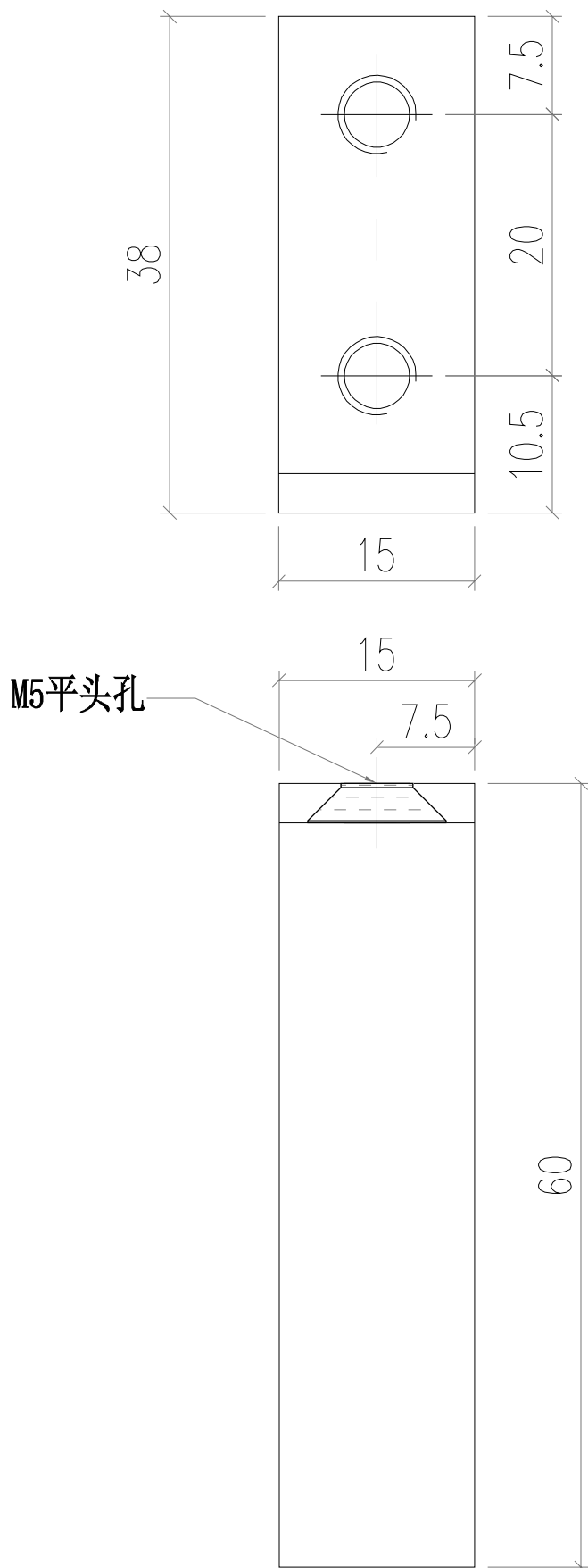

用鋁角76.2X50.8X3.18切成

 美特鋁質有限公司 MIDI Aluminium Fabricator Ltd.				工程號 J856	類別 制圖	物料號 M1		
				地盘 天榮站	李傳鵬 2022-11-26	圖號 J40x20-001		
修改 日期		採用工廠 材料颜色	地盤 ✓	图纸名称 铝料加工图	復核 練松文 2022-11-27	數量 -		
				材料 J40x20x3	批准 林仁安 2022-11-28	單件重量 -	(KG)	

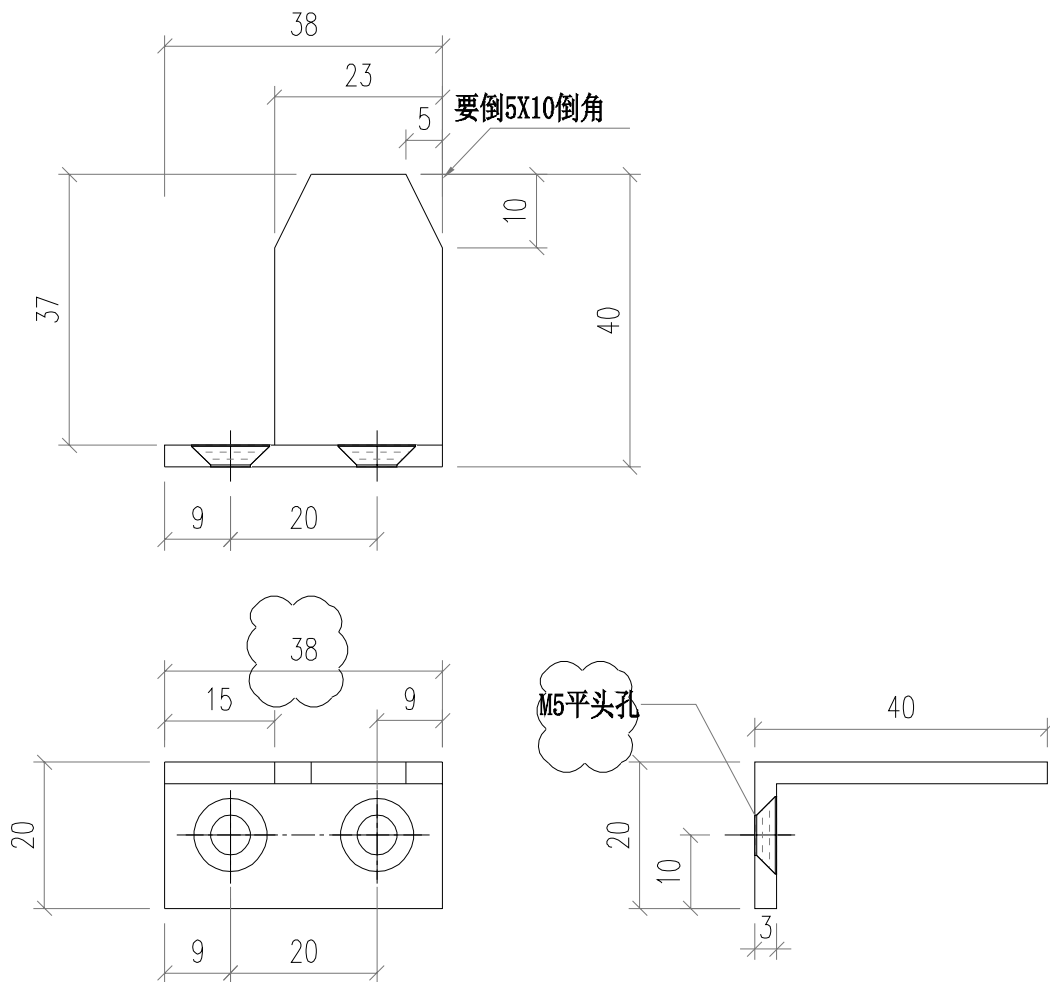

 美特鋁質有限公司 MIDI Aluminium Fabricator Ltd.				工程號 J856	類別 制圖	物料號 M1		
				地盘 天榮站	李傳鵬	2022-11-26	圖號 J40x20-002	
修改 日期		採用工廠 地盤	<input checked="" type="checkbox"/>	图纸名称 铝料加工图	復核 練松文	2022-11-27	數量 -	
				材料 J40x20x3	批准 林仁安	2022-11-28	單件重量 -	(KG)

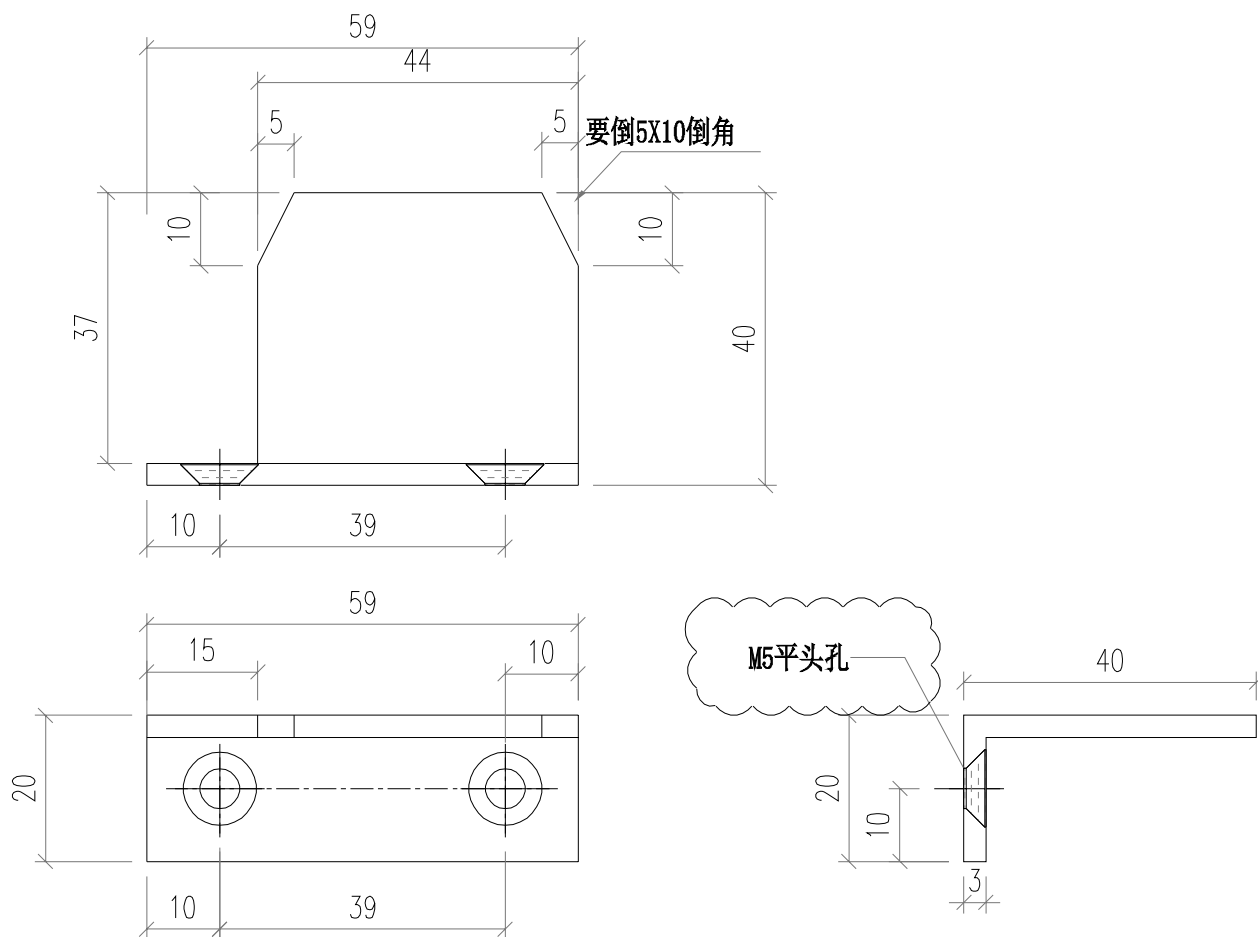

 美特鋁質有限公司 MIDI Aluminium Fabricator Ltd.			工程號 J856	類別 天榮站	物料號 M1
修改 日期	採用 工廠	地盤 <input checked="" type="checkbox"/>	圖紙名稱 鋁料加工圖	制圖 李傳鵬	2022-11-11
	材料顏色 -		材料 3MM鋁巴	復核 練松文	2022-11-15
				批准 林仁安	2022-11-19
				圖號 JMP2	數量 -
				單件重量 -	(KG)

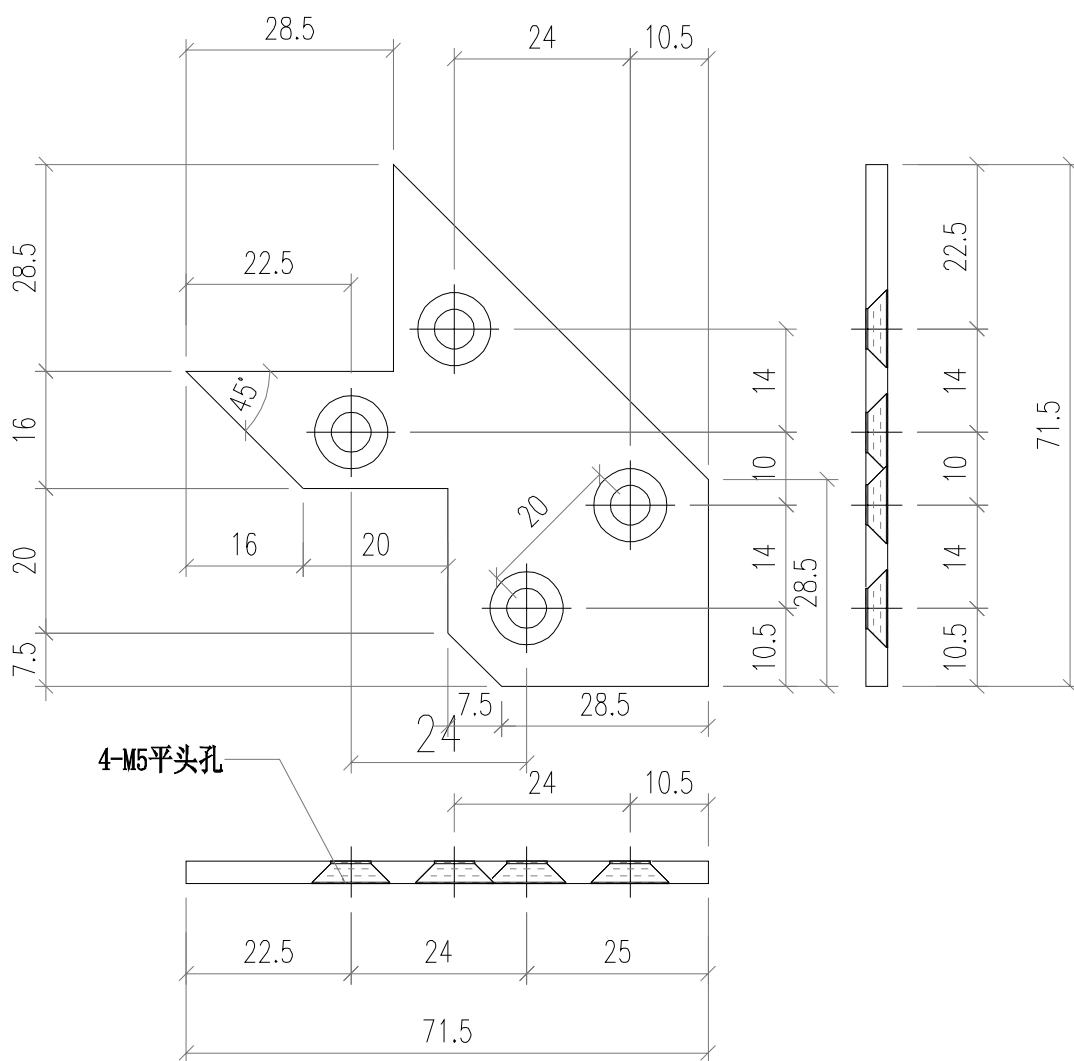

数量：2件

 美特鋁質有限公司 MIDI Aluminium Fabricator Ltd.				工程號	J856	類別		物料號	M1			
				地盘	天榮站	制圖	李傳鵬	2022-11-26	圖號	AJ03-P02		
修改	A	採用	工廠	地盘	✓	图纸名称	铝料加工图	復核	練松文	2022-11-27	數量	-
日期	05.10	材料颜色	-	材料	AJ03	批准	林仁安	2022-11-28	單件重量	-	(KG)	

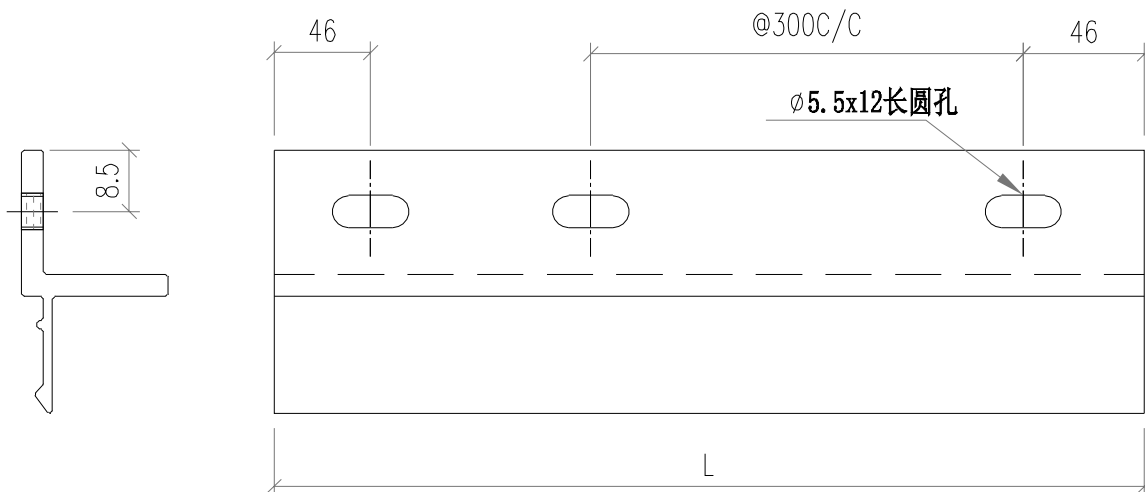

部件编号	L 分格尺寸	
AJ03-P02-2	1567	1870

转角位

 美特鋁質有限公司 MIDI Aluminium Fabricator Ltd.				工程號 J856	類別	物料號 M1		
				地盘 天榮站	制圖 李傳鵬	2022-11-26	圖號 AJ03-P01	
修改 A		採用工廠	地盘 <input checked="" type="checkbox"/>	图纸名称 铝料加工图	復核 練松文	2022-11-27	數量 -	
日期 05.10		材料颜色 -		材料 AJ03	批准 林仁安	2022-11-28	單件重量 -	(KG)

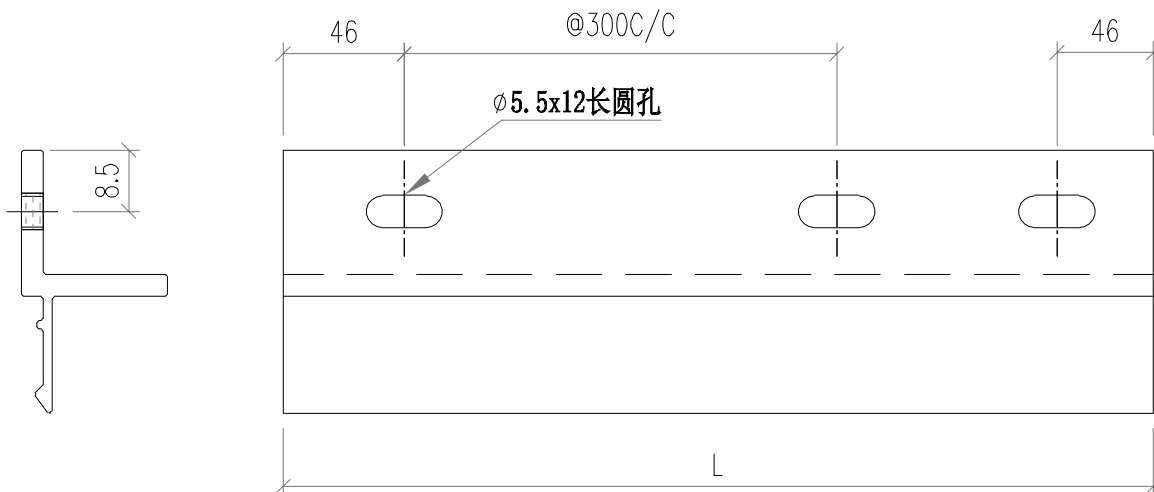

部件编号	L 分格尺寸	
AJ03-P01-1	530	650
AJ03-P01-6	642	945

转角位

 美特鋁質有限公司 MIDI Aluminium Fabricator Ltd.				工程號 J856	類別	物料號 M1		
				地盘 天榮站	制圖 李傳鵬	2022-11-26	圖號 LB-P01	
修改 日期		採用工廠 <input type="checkbox"/>	地盘 <input checked="" type="checkbox"/>	图纸名称 铝料加工图	復核 練松文	2022-11-27	數量 -	
				材料 3MM铝板	批准 林仁安	2022-11-28	單件重量 -	(KG)

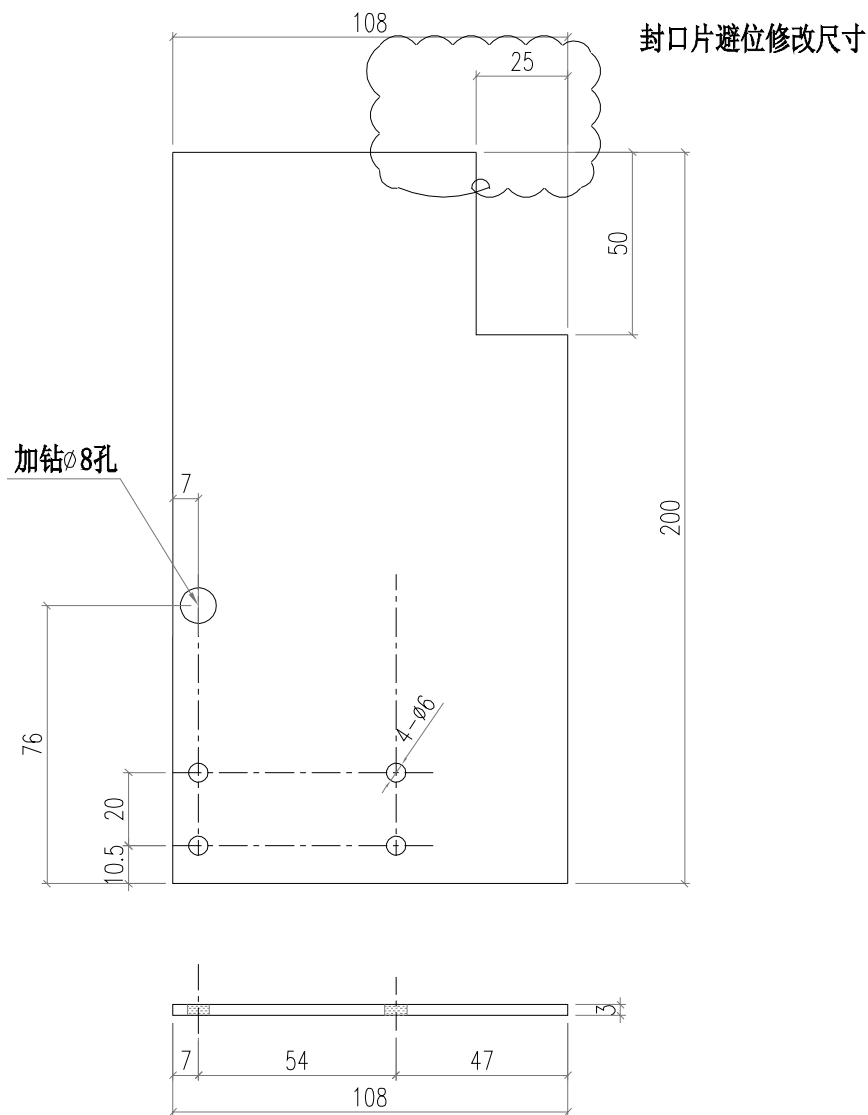

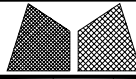
 美特鋁質有限公司 MIDI Aluminium Fabricator Ltd.				工程號 J856	類別 制圖	物料號 M1		
				地盘 天榮站	制圖 李傳鵬	2022-11-26	圖號 LB-P02	
修改 日期		採用工廠 地盤	<input checked="" type="checkbox"/>	图纸名称 铝料加工图	復核 練松文	2022-11-27	數量 -	
				材料 3MM铝板	批准 林仁安	2022-11-28	單件重量 -	(KG)

封口片避位修改尺寸

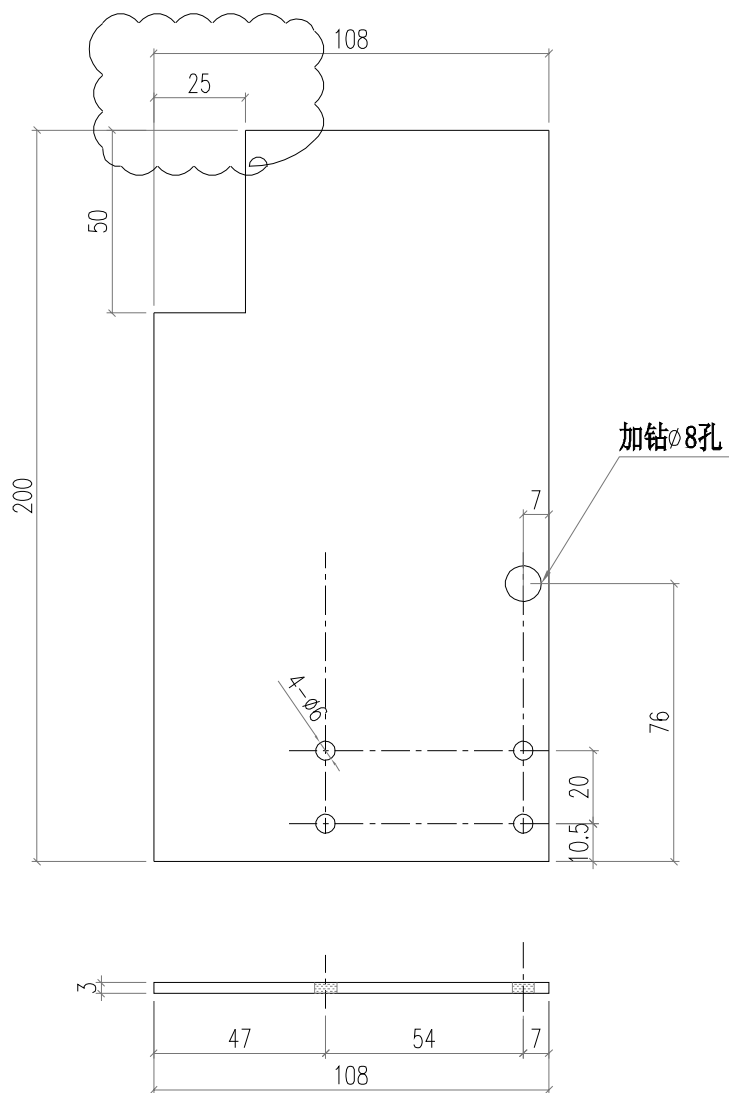

 美特鋁質有限公司 MIDI Aluminium Fabricator Ltd.				工程號 J856	類別 天榮站	物料號 M1	圖號 AC06-P01	
修改 -	日期 -	採用工廠 <input type="checkbox"/>	地盤 <input checked="" type="checkbox"/>	图纸名称 铝料加工图	制圖 李傳鵬	2022-11-26	數量 -	圖號 AC06-P01
		材料颜色 -	材料 AC06	復核 練松文	2022-11-27	數量 -	單件重量 -	(KG)
		批准 林仁安	2022-11-28					

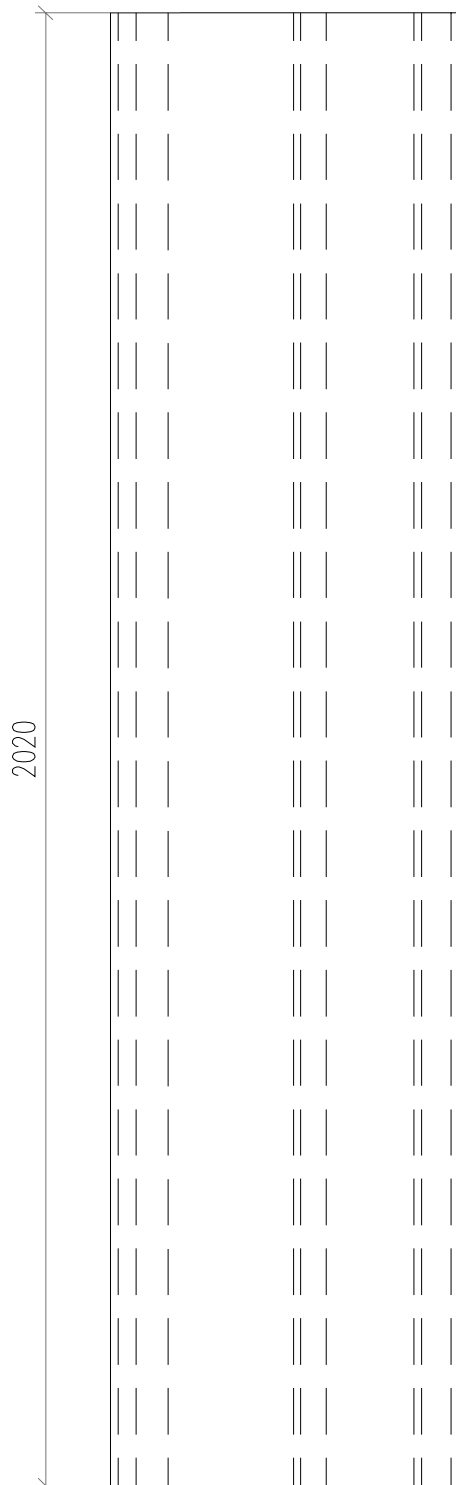

散出地盤

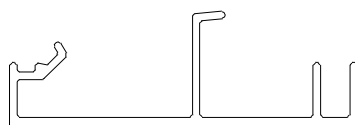

 美特鋁質有限公司 MIDI Aluminium Fabricator Ltd.				工程號	J856	類別		物料號	M1			
				地盘	天榮站	制圖	李傳鵬	2022-11-26	圖號	LJ01-T01		
修改		採用	工廠	地盘	✓	图纸名称	铝料加工图	復核	練松文	2022-11-27	數量	-
日期		材料颜色	铬化	材料	JM1089	批准	林仁安	2022-11-28	單件重量	-	(KG)	

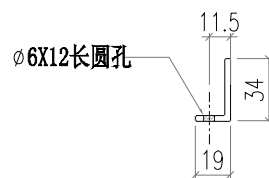
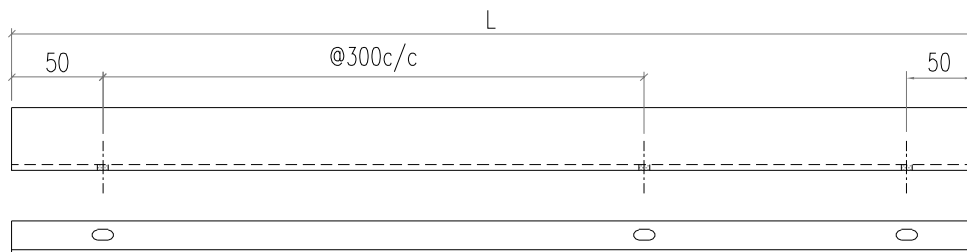

部件编号	L	分格尺寸
LJ01-T01-1	580	650
LJ01-T01-6	806	945

转角位

 美特鋁質有限公司 MIDI Aluminium Fabricator Ltd.				工程號	J856	類別		物料號	M1			
				地盘	天榮站	制圖	李傳鵬	2022-11-26	圖號	LJ01-T02		
修改		採用工廠		地盤	✓	图纸名称	铝料加工图	復核	練松文	2022-11-27	數量	-
日期		材料颜色	铬化	材料	JM1089	批准	林仁安	2022-11-28	單件重量	-	(KG)	

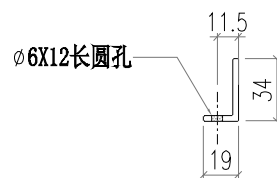
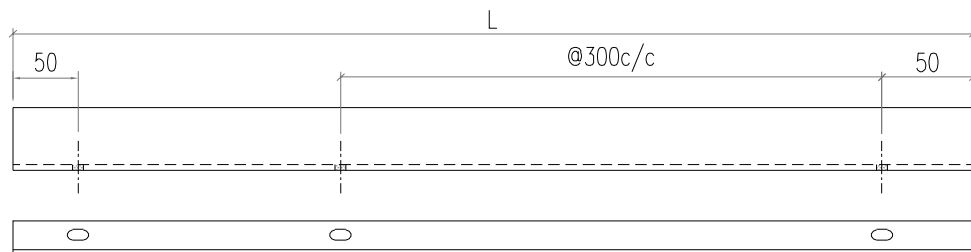

部件编号	L	分格尺寸
LJ01-T02-2	1731	1870

转角位

 美特鋁質有限公司 MIDI Aluminium Fabricator Ltd.				工程號 J856	類別	物料號 M1		
				地盤 天榮站	制圖 李傳鵬	2022-11-26	圖號 AJ01-Q01	
修改 日期		採用工廠	地盤 <input checked="" type="checkbox"/>	图纸名称 铝料加工图	復核 練松文	2022-11-27	數量 -	
				材料 AJ01	批准 林仁安	2022-11-28	單件重量 -	(KG)

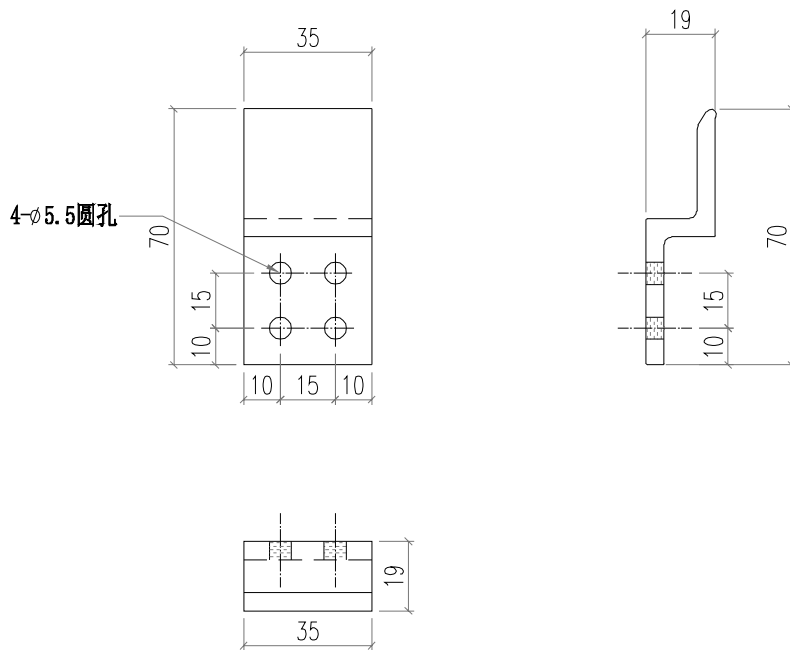

 美特鋁質有限公司 MIDI Aluminium Fabricator Ltd.				工程號 J856	類別	物料號 M1		
				地盘 天榮站	制圖 李傳鵬	2022-11-26	圖號 AJ01-Q02	
修改 日期		採用工廠 地盤 <input checked="" type="checkbox"/>	图纸名称 铝料加工图	復核 練松文	2022-11-27	數量 -		
				材料 AJ01	批准 林仁安	2022-11-28	單件重量 -	(KG)

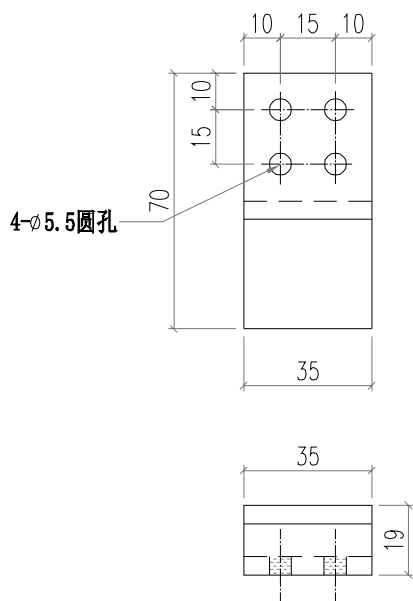

### 加工明细表

工程名称		J-856(天榮站)				施工分區(批次) :			第一批
采购原因		正常采购	工序号	JGMX-VMU-P001		材料发送地:		工厂	2024/5/15
序号	型材模号	物料描述	图号	部件编号	长度(mm)	数量	单位	颜色	备注
1	AC01	铝料加工图	AC01-P02-01	AC01-P02-01	872	2	支		
2	AC01	铝料加工图	AC01-P02R-1	AC01-P02R-1	872	2	支		
3	AC01	铝料加工图	AC01-P02-02	AC01-P02-02	2037	1	支		
4	AC01	铝料加工图	AC01-P02R-2	AC01-P02R-2	2037	1	支		
5	AC01	铝料加工图	AC01-T01-02	AC01-T01-02	177	3	支		
6	AC01	铝料加工图	AC01-T01R-02	AC01-T01R-02	177	3	支		
7	AC01	铝料加工图	AC01-T01-01	AC01-T01-01	617	3	支		
8	AC01	铝料加工图	AC01-T01R-01	AC01-T01R-01	617	3	支		
9	AC03	铝料加工图	AC03-K01-01	AC03-K01-01	630	2	支		
10	AC03	铝料加工图	AC03-P01-01	AC03-P01-01	630	4	支		
11	AC03	铝料加工图	AC03-P02-02	AC03-P02-02	921	2	支		
12	AC03	铝料加工图	AC03-P03-02	AC03-P03-02	921	1	支		
13	AC03	铝料加工图	AC03-P04-02	AC03-P04-02	1846	2	支		
14	AC03	铝料加工图	AC03-P05-02	AC03-P05-02	1846	1	支		
15	AC04	铝料加工图	AC04-P02-02	AC04-P02-02	2037	1	支		
16	AC04	铝料加工图	AC04-P04-02	AC04-P04-02	2037	1	支		
17	AC04	铝料加工图	AC04-T01-01	AC04-T01-01	617	1	支		
18	AC04	铝料加工图	AC04-T01-02	AC04-T01-02	177	1	支		
19	AC04	铝料加工图	AC04-T03-01	AC04-T03-01	617	1	支		
20	AC04	铝料加工图	AC04-T03-02	AC04-T03-02	177	1	支		
21	AD06	铝料加工图	AD06-P01	AD06-P01	862	2	支		
22	AD06	铝料加工图	AD06-P02	AD06-P02	862	2	支		
23	AD06	铝料加工图	AD06-X03	AD06-X03	600	2	支		
24	AD06	铝料加工图	AD06-X04	AD06-X04	600	2	支		
25	AJ01	铝料加工图	AJ01-Q01	AJ01-Q01	35	4	支		
26	AJ01	铝料加工图	AJ01-Q02	AJ01-Q02	35	4	支		
27	AJ03	铝料加工图	AJ03-P01-01	AJ03-P01-01	530	2	支		
28	AJ03	铝料加工图	AJ03-P01-06	AJ03-P01-06	642	1	支		
29	AJ03	铝料加工图	AJ03-P02-02	AJ03-P02-02	1567	1	支		
30	AM01	铝料加工图	AM01-T02	AM01-T02	2677	1	支		
31	AM01	铝料加工图	AM01-X04	AM01-X04	233	2	支		
32	AM02	铝料加工图	AM02-T01	AM02-T01	2677	1	支		
33	AM02	铝料加工图	AM02-X05	AM02-X05	233	2	支		
34	AM03	铝料加工图	AM03-T01	AM03-T01	2677	1	支		
35	AM03	铝料加工图	AM03-X03	AM03-X03	233	1	支		
36	AM04	铝料加工图	AM04-T01	AM04-T01	2677	1	支		
37	AM04	铝料加工图	AM04-X02	AM04-X02	233	1	支		
38	AT01	铝料加工图	AT01-T02-001	AT01-T02-001	670.5	2	支		
39	AT01	铝料加工图	AT01-T03-002	AT01-T03-002	670.5	2	支		
40	AT01	铝料加工图	AT01-T04-001	AT01-T04-001	916.5	2	支		
41	AT01	铝料加工图	AT01-T05-001	AT01-T05-001	1841.5	2	支		
42	AT02	铝料加工图	AT02-P01-001	AT02-P01-001	624	2	支		
43	AT02	铝料加工图	AT02-P03-001	AT02-P03-001	903.5	1	支		
44	AT02	铝料加工图	AT02-P04-001	AT02-P04-001	1828.5	1	支		
45	AT03	铝料加工图	AT03-T02-001	AT03-T02-001	904.5	2	支		
46	AT03	铝料加工图	AT03-T03-001	AT03-T03-001	1829.5	2	支		
47	AT03	铝料加工图	AT03-X04-001	AT03-X04-001	624	2	支		
48	AT04	铝料加工图	AT04-T02-001	AT04-T02-001	630	2	支		
49	AT05	铝料加工图	AT05-P02-001	AT05-P02-001	630	2	支		
50	GS01	铝料加工图	GS01-001	GS01-001	300	4	支		
51	GS01	铝料加工图	GS01-002	GS01-002	150	3	支		
52	GS01	铝料加工图	GS01-003	GS01-003	150	2	支		
53	GS01	铝料加工图	GS01-004	GS01-004	150	2	支		

54	GS01	铝料加工图	GS01-005	GS01-005	150	2	支		
55	JMA0010	铝料加工图	J60*38-001	J60*38-001	15	1	支		
56	JMA0010	铝料加工图	J60*38-002	J60*38-002	15	2	支		
57	JMA0010	铝料加工图	J60*38-003	J60*38-003	15	1	支		
58	X86412	铝料加工图	X86412-K01-01	X86412-K01-01	630	4	支		
59	X86412	铝料加工图	<b>X86412-P01-01</b>	<b>X86412-P01-01</b>	<b>630</b>	<b>4</b>	支		
60	X86412	铝料加工图	X86412-P02-02	X86412-P02-02	921	2	支		
61	X86412	铝料加工图	X86412-P03-02	X86412-P03-02	921	2	支		
62	X86412	铝料加工图	X86412-P04-02	X86412-P04-02	1846	2	支		
63	X86412	铝料加工图	X86412-P05-02	X86412-P05-02	1846	2	支		
64	X86412	铝料加工图	X86412-E01	X86412-E01	630	2	支		
65	X86412	铝料加工图	X86412-E02	X86412-E02	630	2	支		
66	40X25X3铝角	铝料加工图	LG1-1	LG1-1	526	6	支		
67	40X25X3铝角	铝料加工图	LG2-1	LG2-1	648	2	支		
68	40X25X3铝角	铝料加工图	LG2-2	LG2-2	484	4	支		
69	40X25X3铝角	铝料加工图	LG2-3	LG2-3	1573	2	支		
70	40X25X3铝角	铝料加工图	LG3-1	LG3-1	648	2	支		
71	40X25X3铝角	铝料加工图	LG3-2	LG3-2	484	4	支		
72	40X25X3铝角	铝料加工图	LG3-3	LG3-3	1573	2	支		
73	X86364	铝料加工图	X86364-T02	X86364-T02	2677	1	支		
74	X86365	铝料加工图	X86365-T02	X86365-T02	2677	1	支		
75	X86367	铝料加工图	X86367-T02	X86367-T02	2677	1	支		
76	X86367	铝料加工图	X86367-T03	X86367-T03	2677	1	支		
77	X86367	铝料加工图	X86367-X05	X86367-X05	233	1	支		
78	X86367	铝料加工图	X86367-X06	X86367-X06	233	1	支		
79	X86371	铝料加工图	X86371-X01	X86371-X01	600.5	3	支		
80	X86371	铝料加工图	X86371-X02	X86371-X02	600.5	3	支		
81	X86371	铝料加工图	X86371-X03	X86371-X03	160.5	3	支		
82	X86371	铝料加工图	X86371-X04	X86371-X04	160.5	3	支		
83	X86374	铝料加工图	X86374-P01-01	X86374-P01-01	538	4	支		
84	X86374	铝料加工图	X86374-P01-06	X86374-P01-06	764	2	支		
85	X86374	铝料加工图	X86374-P02-2	X86374-P02-2	1689	2	支		
86	X86375	铝料加工图	X86375-P01-01	X86375-P01-01	538	4	支		
87	X86375	铝料加工图	X86375-P01-06	X86375-P01-06	764	2	支		
88	X86375	铝料加工图	X86375-P02-02	X86375-P02-02	1689	2	支		
89	X86376	铝料加工图	X86376-X01	X86376-X01	600.5	1	支		
90	X86376	铝料加工图	X86376-X02	X86376-X02	600	1	支		
91	X86376	铝料加工图	X86376-X03	X86376-X03	160.5	1	支		
92	X86376	铝料加工图	X86376-X04	X86376-X04	160.5	1	支		
93	JM1089	铝料加工图	LJ01-T01-1	LJ01-T01-1	580	2	支		
94	JM1089	铝料加工图	LJ01-T01-6	LJ01-T01-6	806	1	支		
95	JM1089	铝料加工图	LJ01-T02-2	LJ01-T02-2	1731	1	支		
96	AC02	铝料加工图	AC02-E01-1	AC02-E01-1	1137	2	支		
97	AC02	铝料加工图	AC02-E01R-1	AC02-E01R-1	1137	2	支		
98	60*60*5铝角	铝料加工图	JS01-Q01	JS01-Q01	35	4	支		
99	60*60*5铝角	铝料加工图	JS01-Q02	JS01-Q02	35	4	支		
100	WS01	铝料加工图	WS01-P04	WS01-P04	1155	2	支		
101	WS01	铝料加工图	WS01-P05	WS01-P05	1156	2	支		
102	WS03	铝料加工图	WS03-P05	WS03-P05	630	2	支		
103	WS03	铝料加工图	WS03-P06	WS03-P06	630	2	支		
104	X86370	铝料加工图	X86370-K01	X86370-K01	55	4	支		
105	X86370	铝料加工图	X86370-P03	X86370-P03	560.5	4	支		
106	X86370	铝料加工图	X86370-P04-01	X86370-P04-01	233	4	支		
107		铝板加工片	LB-P01	LB-P01		2	支		
108		铝板加工片	LB-P02	LB-P02		2	支		
109	AS01	铝料加工图	AS01-001	AS01-001	100	4	支		
110	AS01	铝料加工图	AS01-002	AS01-002	100	2	支		
111	AS01	铝料加工图	AS01-003	AS01-003	100	2	支		
112			LB-C01	LB-C01	60	2	支		

113			J40X20-001	J40X20-001	38	4	支		
114			J40X20-002	J40X20-002	59	3	支		
115			JMP2	JMP2	71.5	2	支		
116			AC06-P01	AC06-P01	2020	2	支		
以下空白									
说明: 1:注意保护成品, 严禁刻痕、划伤;									
设计: 校对: 审核:									

 <b>美特鋁質有限公司</b> MIDI Aluminium Fabricator Ltd.			<b>工程號</b> J856 <b>地盘</b> 天榮站	<b>類別</b> <b>制圖</b> 李傳鵬 <b>復核</b> 練松文 <b>批准</b> 林仁安	<b>物料號</b> M1 2024.05.13 2024.05.13 2024.05.13	<b>圖號</b> CE-003 <b>數量</b> - <b>單件重量</b> - (KG)
<b>修改</b> A B <b>日期</b> 05.10 05.18	<b>採用工廠</b> <b>材料顏色</b> -	<b>地盤</b> ✓ <b>图纸名称</b> 开启扇组装图 <b>材料</b> -				

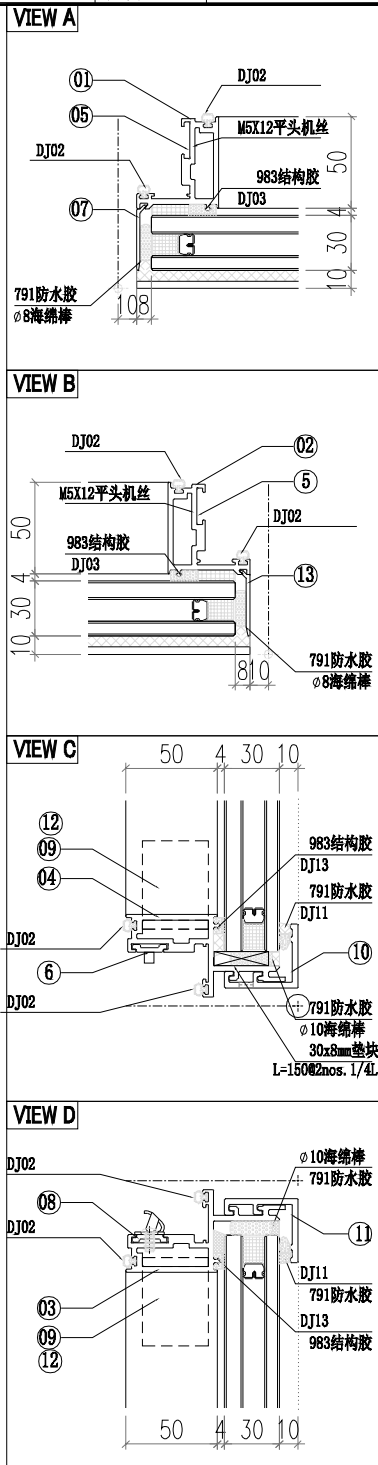
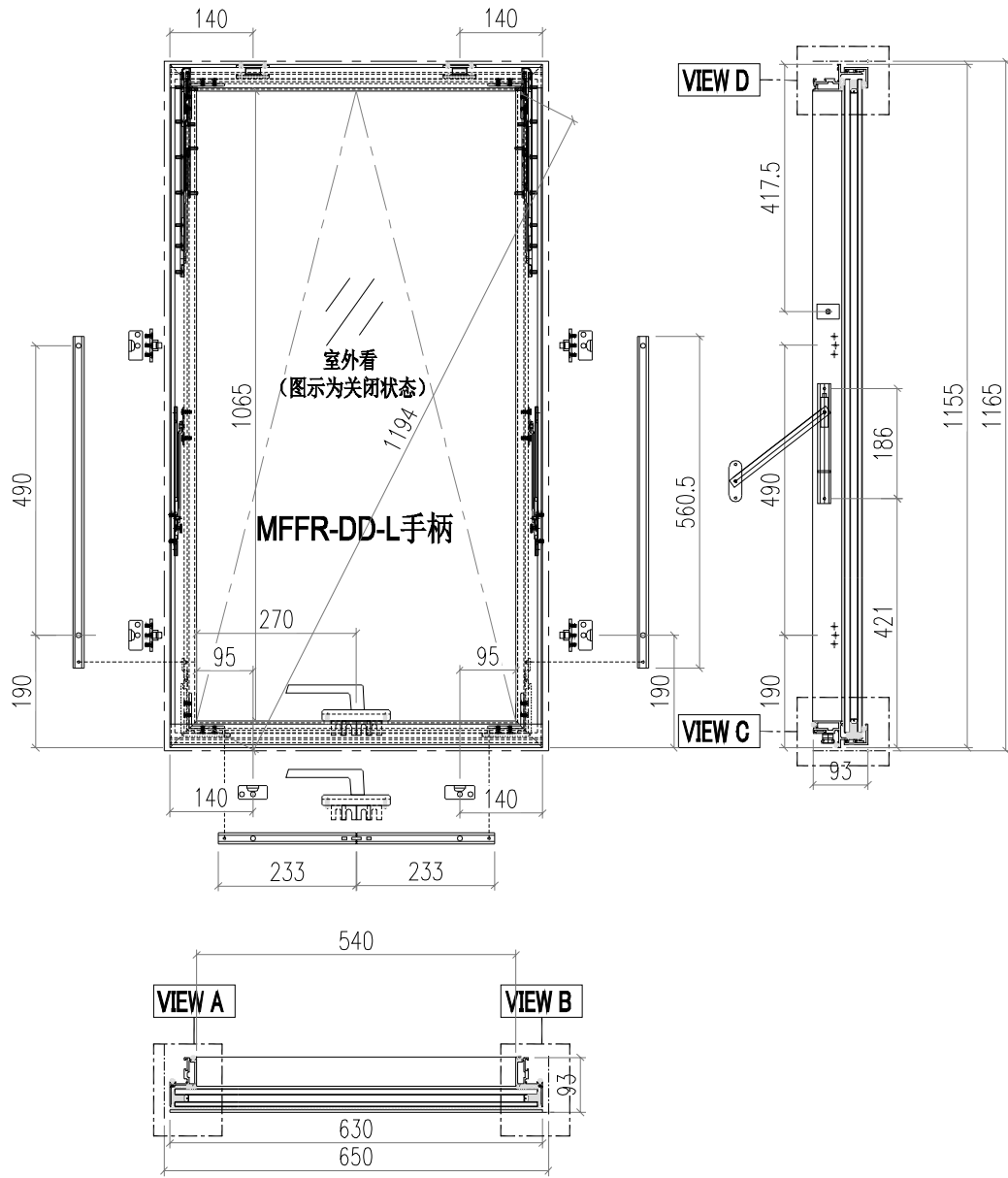

13	AC02-E01R-1	AC02	1137	1
12	JS01-Q02	60*60*5铝角	35	2
11	X86412-E01	X86412	630	1
10	X86412-E02	X86412	630	1
9	JS01-Q01	60*60*5铝角	35	2
8	X86370-K01	X86370	55	2
7	AC02-E01-1	AC02	1137	1
6	X86370-P04-01	X86370	233	2
5	X86370-P03	X86370	560.5	2
4	WS03-P06	WS03	630	1
3	WS03-P05	WS03	630	1
2	WS01-P05	WS01	1155	1
1	WS01-P04	WS01	1155	1
序号	加工图编号	材料名称	长度	支/幅

窗玉扇撑加LBB-1不锈钢垫巴

 <b>美特鋁質有限公司</b> MIDI Aluminium Fabricator Ltd.				<b>工程號</b> J856 <b>地盘</b> 天榮站	<b>類別</b> <b>制圖</b> 李傳鵬 <b>復核</b> 練松文 <b>批准</b> 林仁安	<b>物料號</b> M1 2024.05.13 2024.05.13 2024.05.13	<b>圖號</b> WS01-P04 <b>數量</b> - <b>單件重量</b> - (KG)
<b>修改</b> A B <b>日期</b> 05.03 05.10	<b>採用工廠</b> <b>材料顏色</b> -	<b>地盤</b> ✓ <b>图纸名称</b> 铝料加工图 <b>材料</b> WS01					

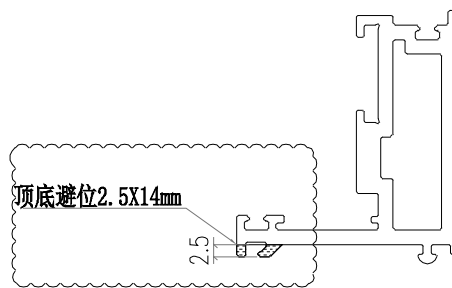
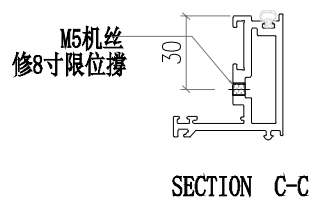
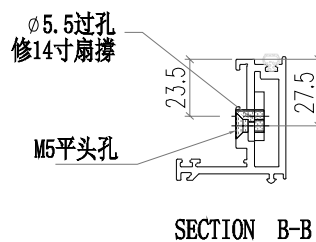
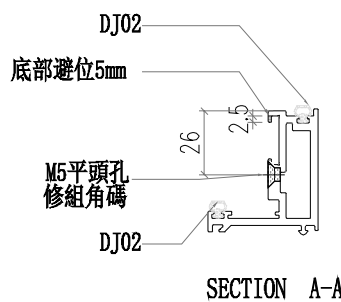
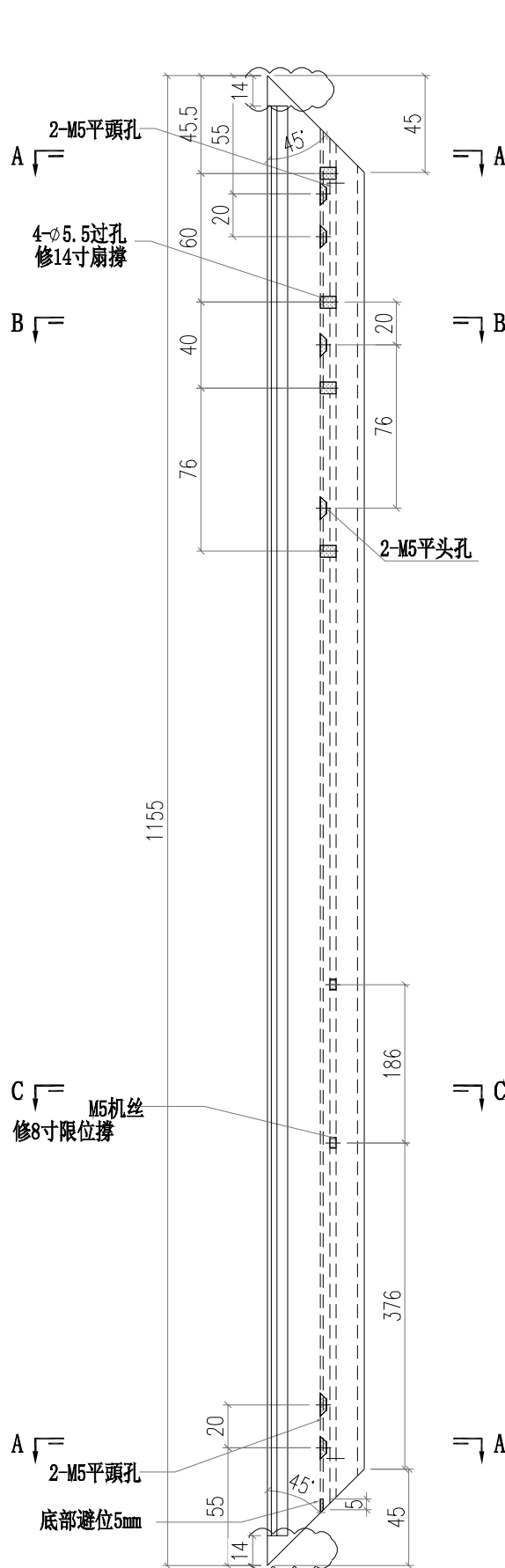

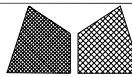

美特铝质有限公司

MIDI Aluminium Fabricator Ltd.

工程號	J856	類別		物料號	M1		
地盘	天榮站	制圖	李傳鵬	2024. 05. 13	圖號	WS01-P05	
修改	A	B	採用工廠		地盤	✓	
日期	05. 03	05. 10	材料颜色	-	图纸名称	铝料加工图	
			材料	WS01	復核	練松文	
					批准	林仁安	
					2024. 05. 13	數量	-
						單件重量	- (KG)

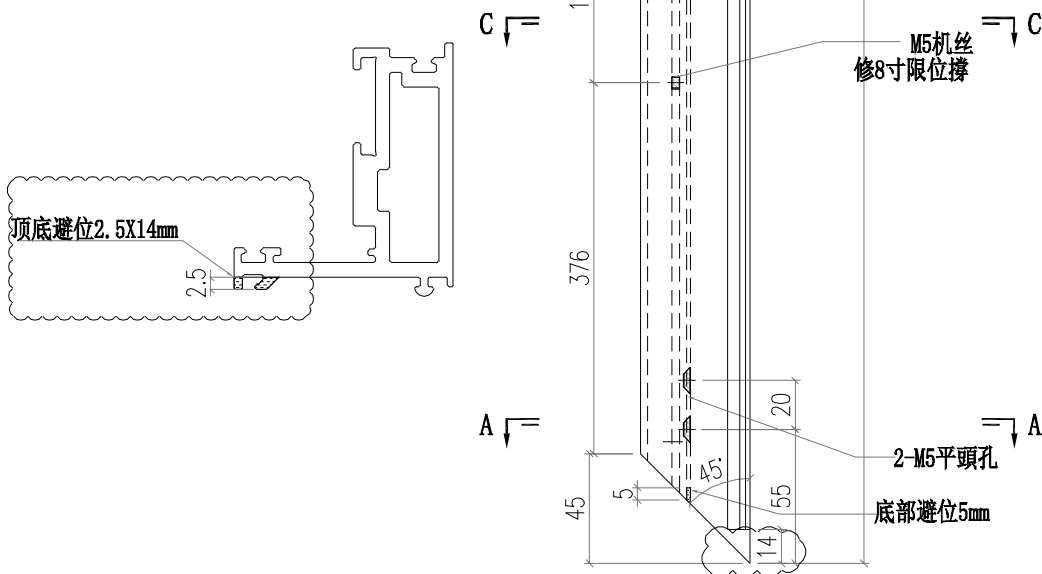
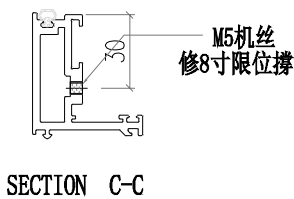
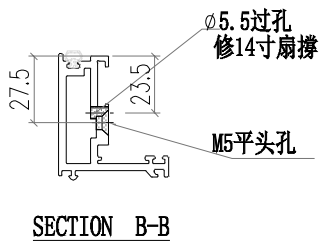
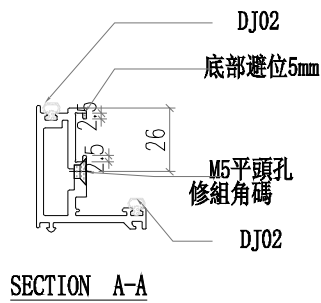

 <b>美特鋁質有限公司</b> MIDI Aluminium Fabricator Ltd.			<b>工程號</b> J856 <b>地盘</b> 天榮站	<b>類別</b> <b>制圖</b> 李傳鵬 <b>復核</b> 練松文 <b>批准</b> 林仁安	<b>物料號</b> M1 <b>圖號</b> WS03-P05 <b>數量</b> - <b>單件重量</b> - (KG)
<b>修改</b> <b>日期</b>	<b>採用工廠</b> <b>材料顏色</b> -	<b>地盘</b> ✓	<b>图纸名称</b> 铝料加工图 <b>材料</b> WS03	<b>物料號</b> M1 <b>圖號</b> WS03-P05 <b>數量</b> - <b>單件重量</b> - (KG)	

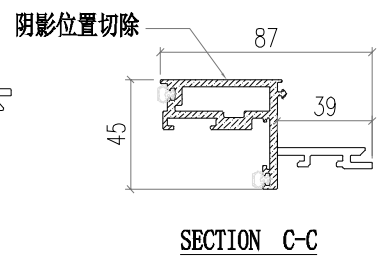
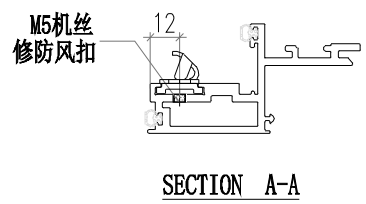
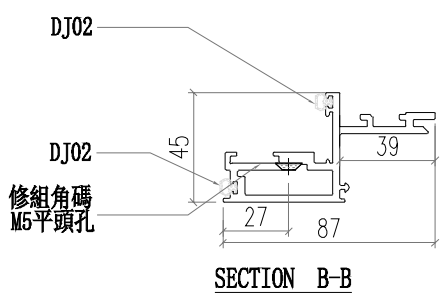
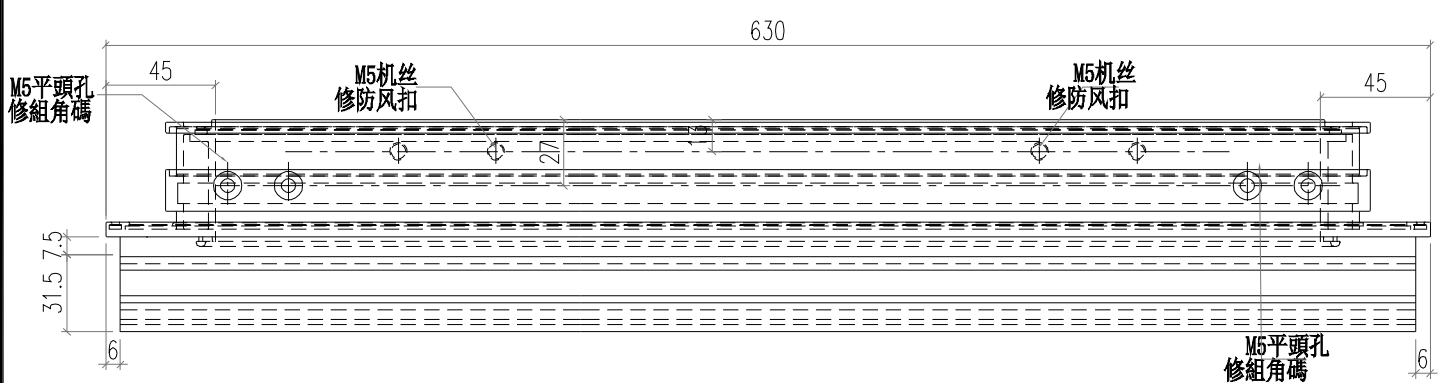
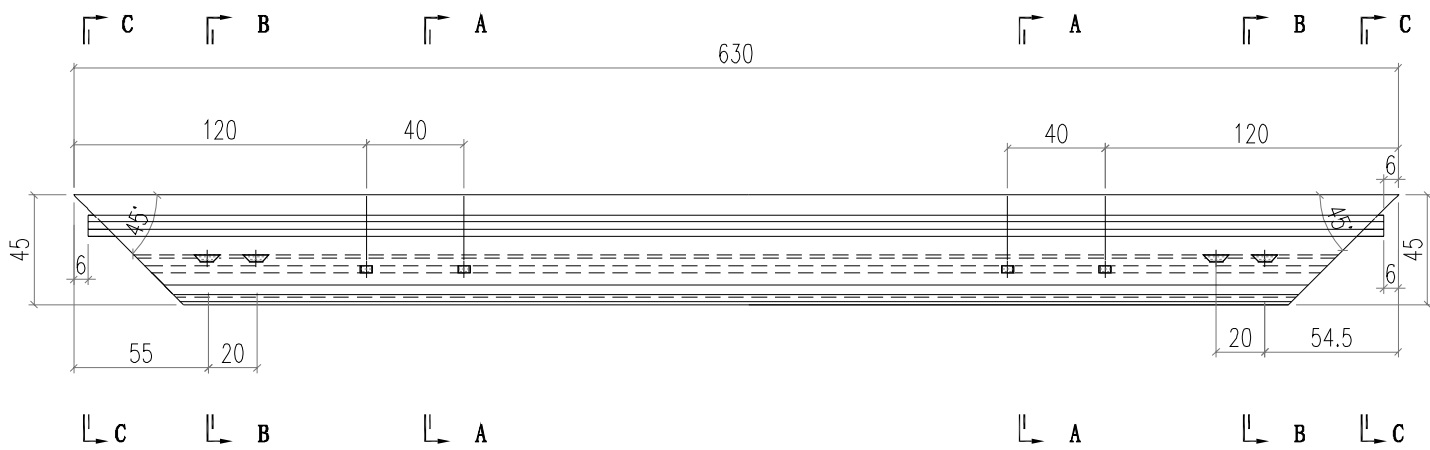

 <b>美特鋁質有限公司</b> MIDI Aluminium Fabricator Ltd.			<b>工程號</b> J856 <b>地盘</b> 天榮站	<b>類別</b> <b>制圖</b> 李傳鵬 <b>復核</b> 練松文 <b>批准</b> 林仁安	<b>物料號</b> M1 2024.05.13 2024.05.13 2024.05.13	<b>圖號</b> WS03-P06 <b>數量</b> - <b>單件重量</b> - (KG)
<b>修改日期</b> 採用工廠 地盤 <input checked="" type="checkbox"/>	<b>图纸名称</b> 铝料加工图 <b>材料</b> WS03	<b>材料颜色</b> -				

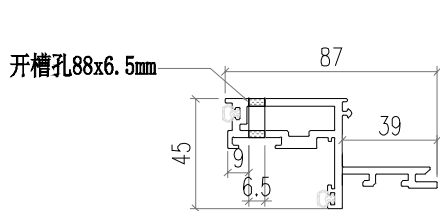

SECTION C-C

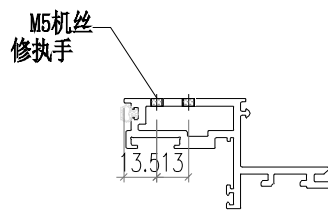

SECTION D-D

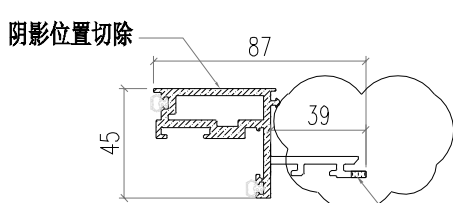
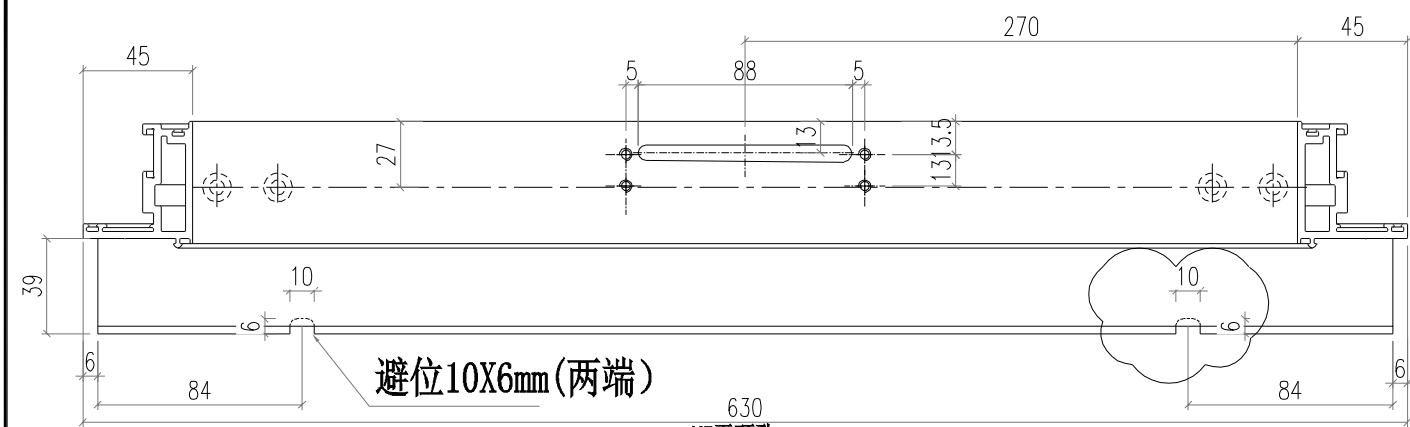
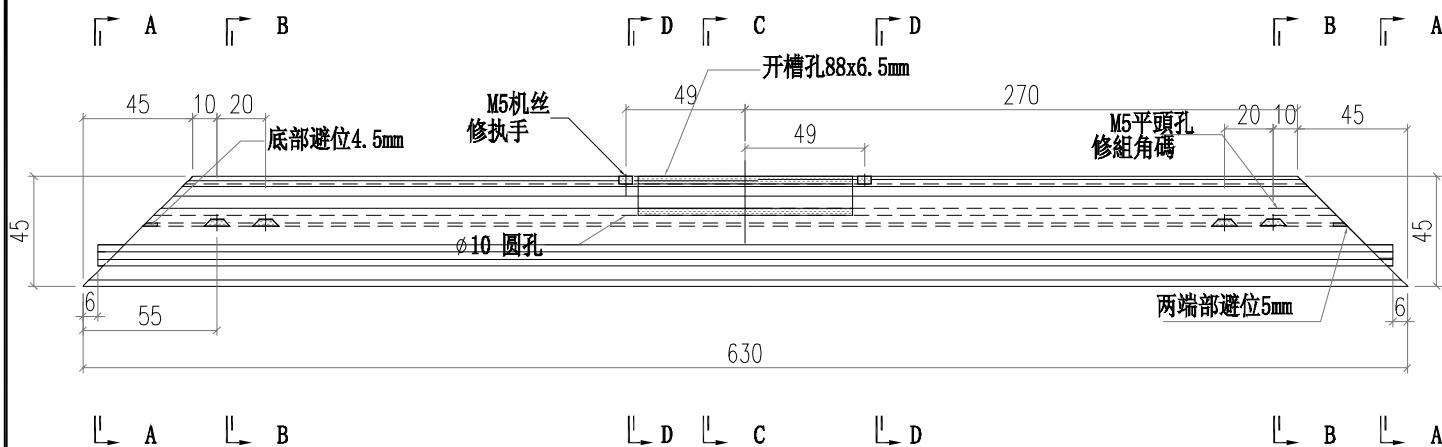

SECTION A-A

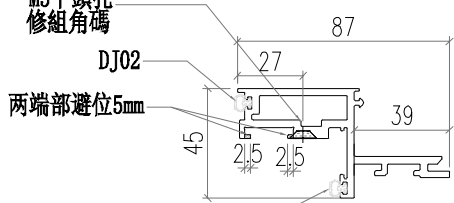

SECTION B-B

 <b>美特鋁質有限公司</b> MIDI Aluminium Fabricator Ltd.				<b>工程號</b> J856 <b>地盘</b> 天榮站	<b>類別</b> <b>制圖</b> 李传鹏 <b>復核</b> 練松文 <b>批准</b> 林仁安	<b>物料號</b> M1 <b>圖號</b> X86370-P03 <b>數量</b> - <b>單件重量</b> - (KG)
<b>修改</b> <b>日期</b>	<b>B</b> 04.06	<b>C</b> 04.12	<b>採用工廠</b> <b>地盘</b> ✓ <b>材料颜色</b> AL2:ECK3X10063S-XF1	<b>图纸名称</b> 铝料加工图 <b>材料</b> X86370	2024.05.13 2024.05.13 2024.05.13	

TOP

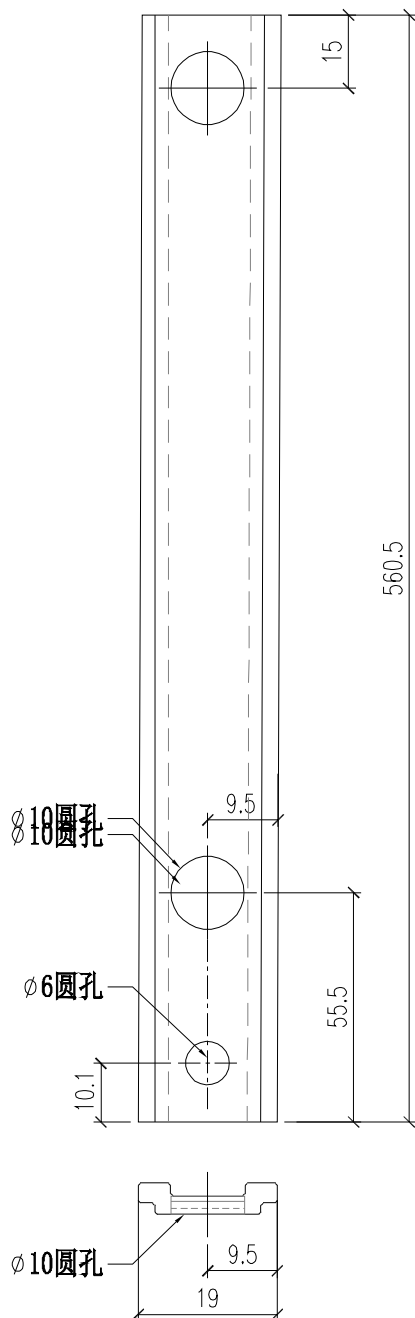

 <b>美特鋁質有限公司</b> MIDI Aluminium Fabricator Ltd.			工程號	J856	類別		物料號	M1	
			地盘	天榮站	制圖	李传鹏	2024.05.13	圖號	X86370-P04
修改		採用工廠	地盘	✓	图纸名称	铝料加工图	復核	練松文	2024.05.13
日期		材料颜色	AL2:ECK3X10063S-XF1		材料	X86370	批准	林仁安	2024.05.13
								數量	-
								單件重量	- (KG)

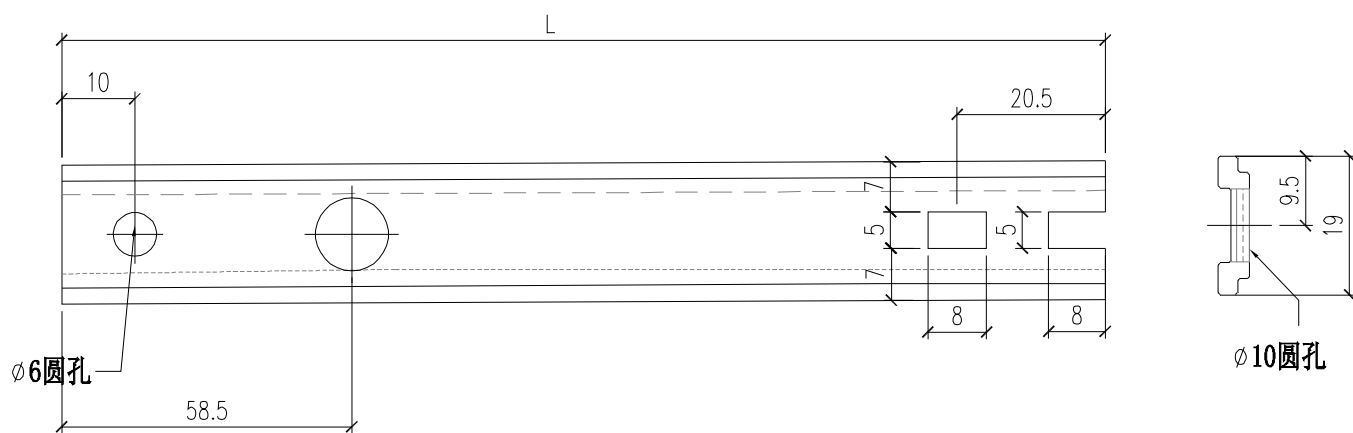

部件编号	L 分格尺寸	
X86370-P04-01	233	650

 <b>美特鋁質有限公司</b> MIDI Aluminium Fabricator Ltd.				工程號	J856	類別		物料號	M1			
				地盘	天榮站	制圖	李传鹏	2024.05.13	圖號	X86370-K1		
修改		採用工廠		地盘	✓	图纸名称	铝料加工图	復核	練松文	2024.05.13	數量	-
日期		材料颜色	AL2:ECK3X10063S-XF1	材料	X86370	批准	林仁安	2024.05.13	單件重量	-	(KG)	

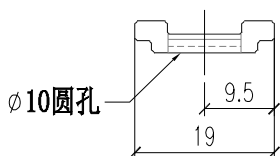
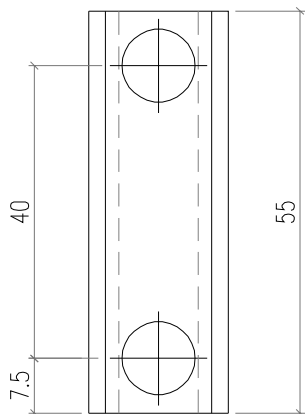

 美特鋁質有限公司 MIDI Aluminium Fabricator Ltd.				工程號	J856	類別		物料號	M1
修改		採用工廠	地盤	✓	地盘	天榮站	制圖	李傳鵬	2024.05.13
日期		材料颜色	-		图纸名称	铝料加工图	復核	練松文	2024.05.13
					材料	X86412	批准	林仁安	2024.05.13
								圖號	X86412-E01
								數量	-
								單件重量	- (KG)

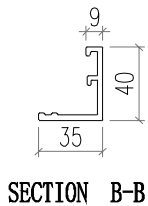
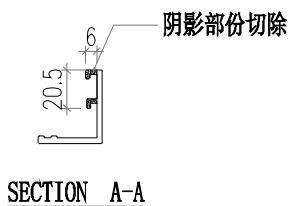
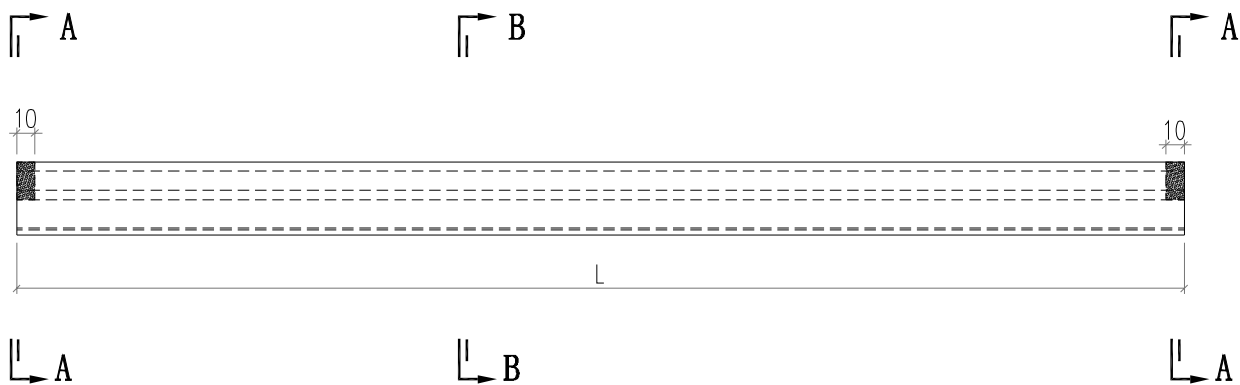

部件编号	L 分格尺寸	
X86412-E01-1	630	650

 美特鋁質有限公司 MIDI Aluminium Fabricator Ltd.			工程號 J856	類別	物料號 M1
地盤 天榮站			制圖 李傳鵬	2024.05.13	圖號 X86412-E02
修改 A	採用工廠	地盤 <input checked="" type="checkbox"/>	图纸名称 铝料加工图	復核 練松文	2022-11-27
日期 05.03	材料颜色 -UCT542919XL-3		材料 X86412	批准 林仁安	2024.05.13
					數量 -
					單件重量 - (KG)

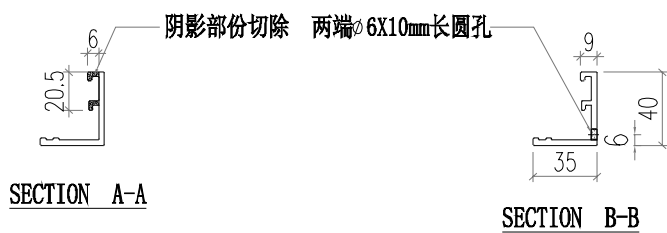

部件编号	L 分格尺寸	
X86412-E02-1	630	650

 美特鋁質有限公司 MIDI Aluminium Fabricator Ltd.			工程號 J856	類別 天榮站	物料號 M1	圖號 AC02-E01
修改 A B	採用 工廠	地盤 <input checked="" type="checkbox"/>	圖紙名稱 鋁料加工圖	制圖 李傳鵬	2024.05.13	數量 -
日期 05.03 05.18	材料 顏色 -		材料 AC02	復核 練松文	2024.05.13	單件重量 - (KG)
批准 林仁安						

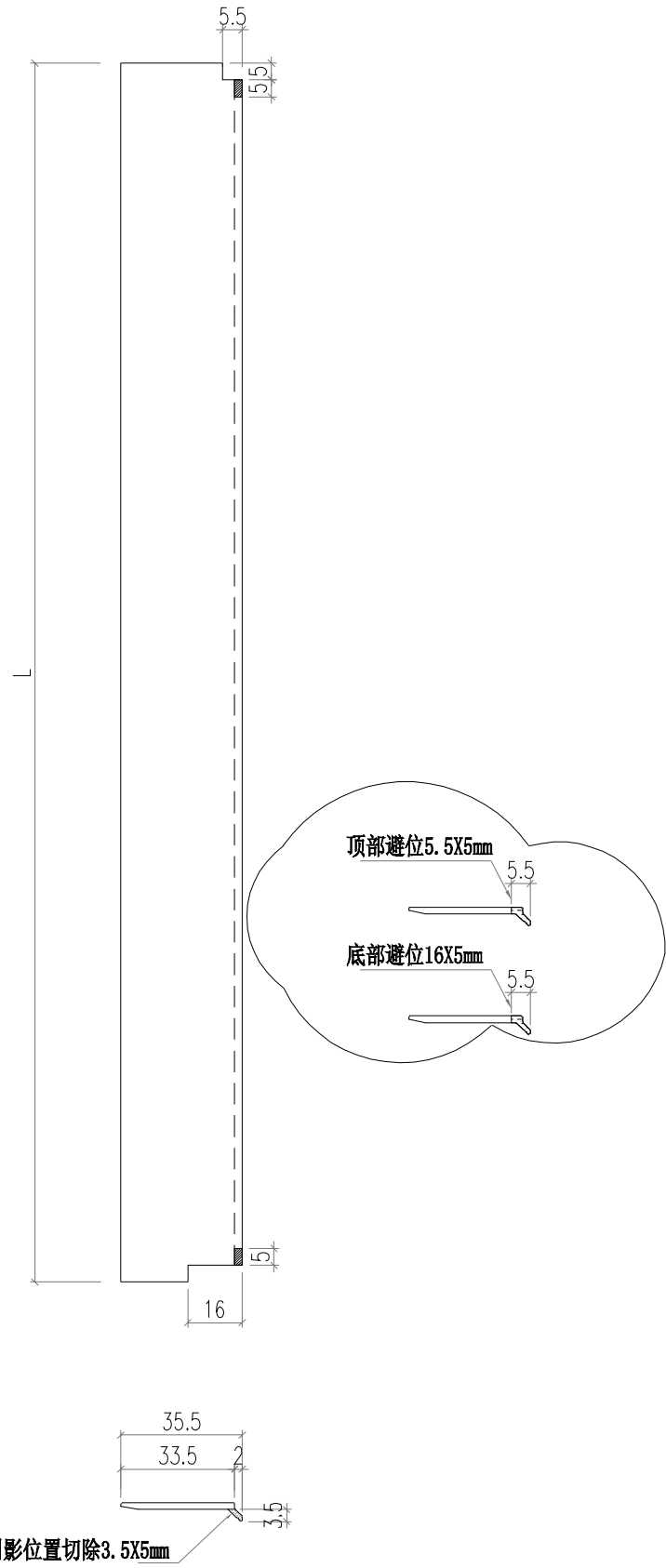

部件编号	L 分格尺寸	
AC02-E01-1	1137	1165

 美特鋁質有限公司 MIDI Aluminium Fabricator Ltd.				工程號	J856	類別		物料號	M1					
				地盤	天榮站	制圖	李傳鵬	2024.05.13	圖號	AC02-E01R				
修改	A	B		採用工廠		地盤	✓	圖紙名稱	鋁料加工圖	復核	練松文	2024.05.13	數量	-
日期	05.03	05.18		材料顏色	-	材料	AC02	批准	林仁安	2024.05.13	單件重量	-	(KG)	

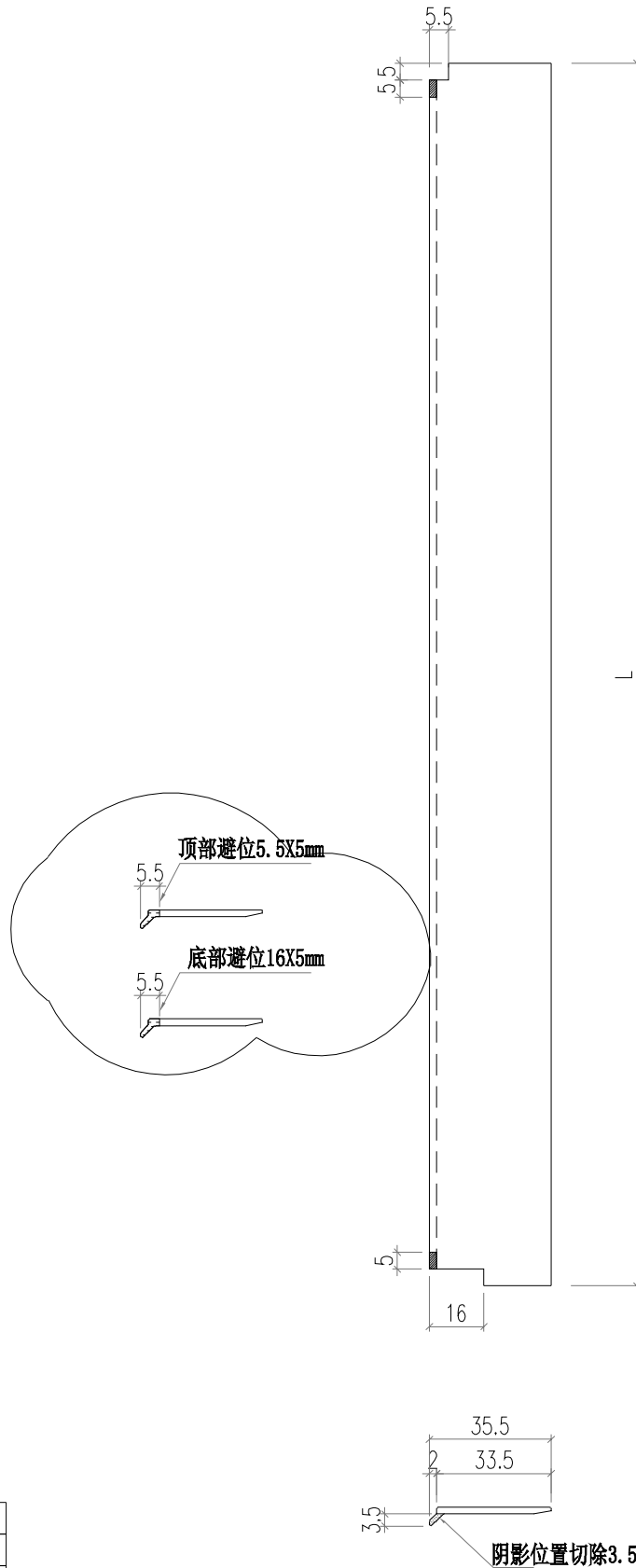

部件编号	L 分格尺寸	
AC02-E01R-1	1137	1165

 美特鋁質有限公司 MIDI Aluminium Fabricator Ltd.			工程號 J856 地盘 天榮站	類別 制圖 李傳鵬 復核 練松文 批准 林仁安	物料號 M1 2024.05.13 2024.05.13 2024.05.13	圖號 JS01-Q01 數量 - 單件重量 - (KG)	
修改 A 日期 05.10	採用工廠 材料颜色 -	地盤 <input checked="" type="checkbox"/>	图纸名称 铝料加工图 材料 60*60*5铝角				

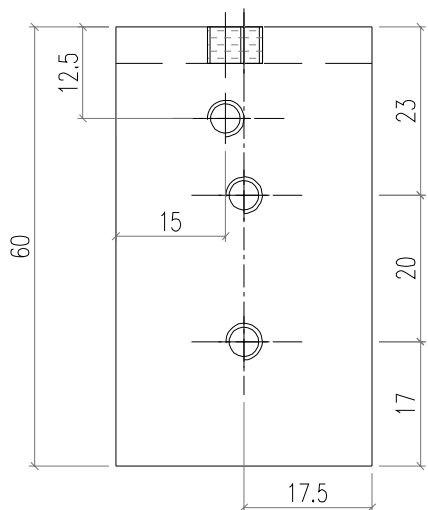
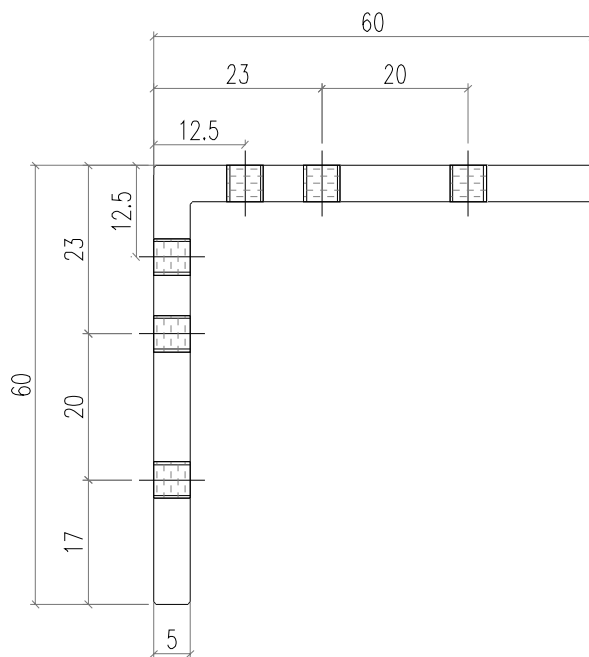
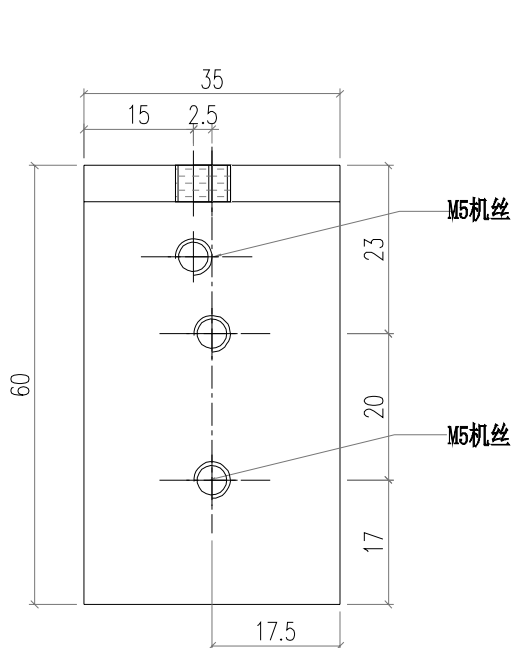

 美特鋁質有限公司 MIDI Aluminium Fabricator Ltd.			工程號 J856 地盘 天榮站	類別 制圖 李傳鵬 復核 練松文 批准 林仁安	物料號 M1 2024.05.13 2024.05.13 2024.05.13	圖號 JS01-Q02 數量 - 單件重量 - (KG)	
修改 A 日期 05.10	採用工廠 材料颜色 -	地盤 <input checked="" type="checkbox"/>	图纸名称 铝料加工图 材料 60*60*5铝角				

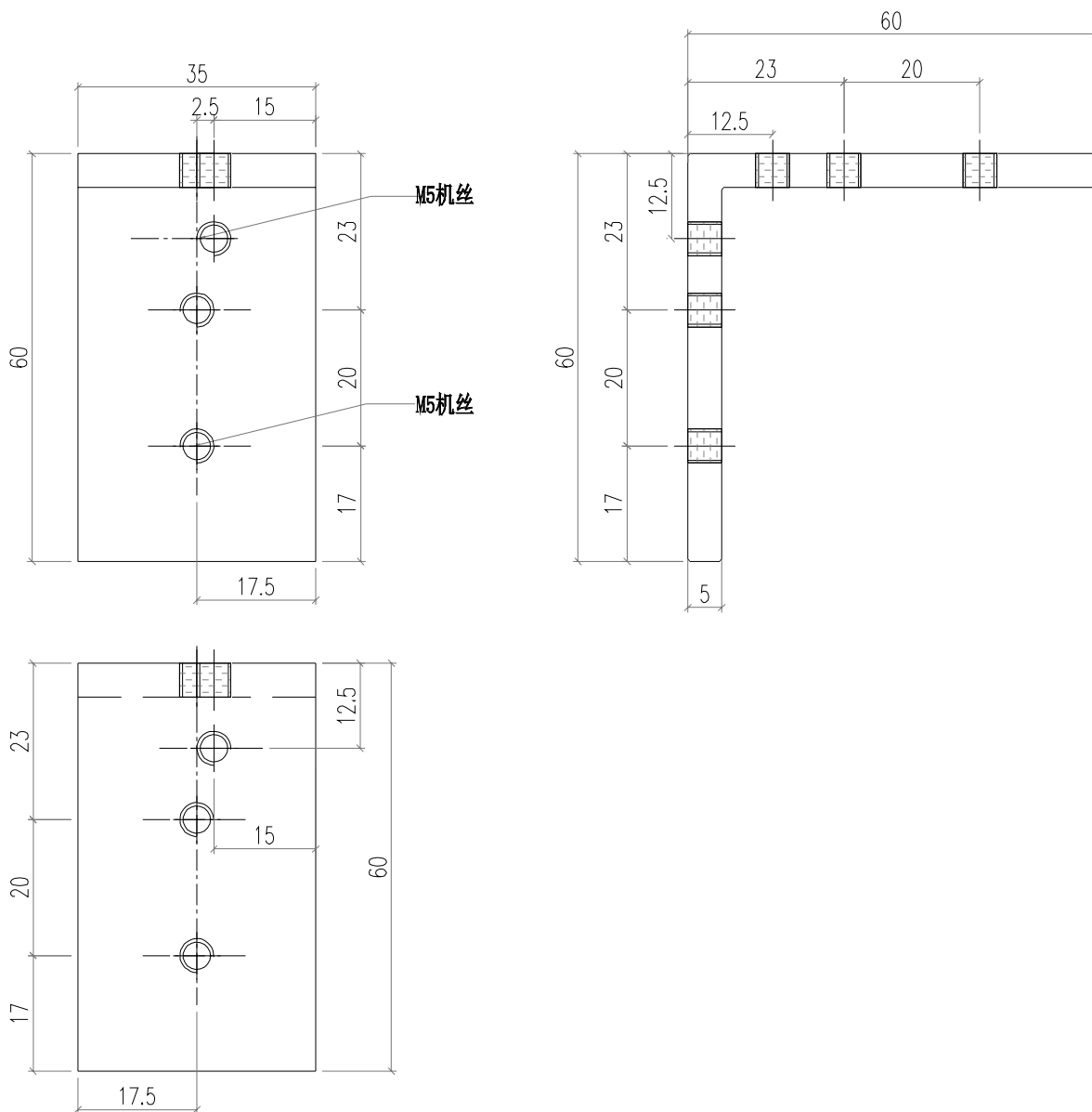

## 鋁材開料總表

工程號碼: J856 工程名稱: 天榮站

序號	鋁料編號	名稱	表面處理		開料長度	實用長料總數量		浪費率(%)
			顏色	層厚		支數	長度	
1	JMA0525				5600	3	16800	3.56
2	60x60x5角				5300	1	5300	92.83
3	AC01				6500	2	13000	3.57
4	AC02				6000	1	6000	22.87
5	AC03				6000	3	18000	31.55
6	AC04				6400	1	6400	10.13
7	AD06				5000	2	10000	39.92
8	AJ01				6000	1	6000	93.67
9	AJ03				5500	1	5500	39.11
10	AM01				3200	1	3200	0.06
11	AM02				3200	1	3200	0.06
12	AM03				3200	1	3200	6.88
13	AM04				3200	1	3200	6.88
14	AS01				6500	1	6500	86.15
15	AT01				5500	2	11000	24.02
16	AT02				5500	1	5500	26.18
17	AT03				5500	2	11000	37.58
18	AT04				6000	1	6000	77.83
19	AT05				6000	1	6000	77.83
20	GS01				5300	1	5300	49.53
21	JM1089				6000	1	6000	37.05
22	JMA0010				6000	1	6000	97.67
23	WS01				6000	1	6000	21.63
24	WS03				6000	1	6000	56.67
25	X86364				3200	1	3200	14.31
26	X86365				3200	1	3200	14.31
27	X86370				6000	1	6000	41.43
28	X86371				6000	1	6000	21.90
29	X86374				5500	2	11000	34.38
30	X86375				5500	2	11000	34.38
31	X86376				5000	1	5000	67.97
32	X86412				5500	4	22000	13.78
33	X86367				3200	2	6400	6.88

送至: \_\_\_\_\_

由: \_\_\_\_\_

日期: \_\_\_\_\_

簡短說明: \_\_\_\_\_

共34頁 第1頁

打印日期: 2024/5/15 打印時間: 17:30

鋁材開料清單 X86367

窗號	編號(用料狀況)	實用長度(長料開數)	需要支數	開料支數	長料支數	餘料支數	編號(剩餘長度)
X86367-T02, X86367-T03	1-2	2677.0	2	2	2	0	1-2@(458)x2
X86367-X05, X86367-X06	(餘料)1-2	233.0	2	2	0	2	1-2@(220)x2

鋁材開料清單 X86412

窗號	編號(用料狀況)	實用長度(長料開數)	需要支數	開料支數	長料支數	餘料支數	編號(剩餘長度)
X86412-P04-02, X86412-P05-02	(餘料)1-2	1846.0	4	2	0	2	1@(1049)x1 2@(1738)x1
X86412-P04-02, X86412-P05-02	2-3	1846.0		2	2	0	2-3@(3589)x2
X86412-P02-02, X86412-P03-02	(餘料)1-3	921.0	4	4	0	3	1@(123)x1 2@(812)x1 3@(1737)x1
X86412-E01, X86412-E02, X86412-P01-01	(餘料)2-3, 3-4	630.0	12	7	0	4	2@(177)x1 3@(1102)x1 3@(467)x1 4@(2265)x1
X86412-K01-01, X86412-E02	1, 4	630.0		5	2	0	1@(2900)x1 4@(4805)x1

鋁材開料清單 X86376

窗號	編號(用料狀況)	實用長度(長料開數)	需要支數	開料支數	長料支數	餘料支數	編號(剩餘長度)
X86376-X01	1	600.5	1	1	1	0	1@(4334.5)x1
X86376-X02	(餘料)1	600.0	1	1	0	1	1@(3729.5)x1
X86376-X03, X86376-X04	(餘料)1, 1	160.5	2	2	0	2	1@(3564)x1 1@(3398.5)x1

鋁材開料清單 X86375

窗號	編號(用料狀況)	實用長度(長料開數)	需要支數	開料支數	長料支數	餘料支數	編號(剩餘長度)
X86375-P02-02	1	1689.0	2	2	1	0	1@(2052)x1
X86375-P01-06	(餘料)1	764.0	2	2	0	1	1@(514)x1
X86375-P01-01	2	538.0	4	4	1	0	2@(3268)x1

鋁材開料清單 X86374

窗號	編號(用料狀況)	實用長度(長料開數)	需要支數	開料支數	長料支數	餘料支數	編號(剩餘長度)
X86374-P02-2	1	1689.0	2	2	1	0	1@(2052)x1
X86374-P01-06	(餘料)1	764.0	2	2	0	1	1@(514)x1
X86374-P01-01	2	538.0	4	4	1	0	2@(3268)x1

鋁材開料清單 X86371

窗號	編號(用料狀況)	實用長度(長料開數)	需要支數	開料支數	長料支數	餘料支數	編號(剩餘長度)
X86371-X02	(餘料)1	600.5	6	3	0	1	1@(2307)x1
X86371-X01	1	600.5		3	1	0	1@(4123.5)x1
X86371-X03, X86371-X04	(餘料)1, 1	160.5	6	6	0	2	1@(1810.5)x1 1@(1314)x1

鋁材開料清單 X86370

窗號	編號(用料狀況)	實用長度(長料開數)	需要支數	開料支數	長料支數	餘料支數	編號(剩餘長度)
X86370-P03	1	560.5	4	4	1	0	1@(3678)x1
X86370-P04-01	(餘料)1	233.0	4	4	0	1	1@(2726)x1
X86370-K01	(餘料)1	55.0	4	4	0	1	1@(2486)x1

鋁材開料清單 X86365

窗號	編號(用料狀況)	實用長度(長料開數)	需要 支數	開料 支數	長料 支數	餘料 支數	編號(剩餘長度)
X86365-T02	1	2677.0	1	1	1	0	1@(458)x1

鋁材開料清單 X86364

窗號	編號(用料狀況)	實用長度(長料開數)	需要支數	開料支數	長料支數	餘料支數	編號(剩餘長度)
X86364-T02	1	2677.0	1	1	1	0	1@(458)x1

鋁材開料清單 WS03

窗號	編號(用料狀況)	實用長度(長料開數)	需要支數	開料支數	長料支數	餘料支數	編號(剩餘長度)
WS03-P06, WS03-P05	(餘料)1, 1	630.0	4	4	1	1	1@(3400)x1 1@(4670)x1

鋁材開料清單 WS01

窗號	編號(用料狀況)	實用長度(長料開數)	需要 支數	開料 支數	長料 支數	餘料 支數	編號(剩餘長度)
WS01-P05	1	1156.0	2	2	1	0	1@(3618)x1
WS01-P04	(餘料)1	1155.0	2	2	0	1	1@(1298)x1

鋁材開料清單 JMA0010

窗號	編號(用料狀況)	實用長度(長料開數)	需要支數	開料支數	長料支數	餘料支數	編號(剩餘長度)
J60*38-002, J60*38-003, J60*38-001	(餘料)1, 1, 1	15.0	4	4	1	2	1@(5880)x1 1@(5860)x1 1@(5920)x1

鋁材開料清單 JM1089

窗號	編號(用料狀況)	實用長度(長料開數)	需要支數	開料支數	長料支數	餘料支數	編號(剩餘長度)
LJ01-T02-2	1	1731.0	1	1	1	0	1@(4204)x1
LJ01-T01-6	(餘料)1	806.0	1	1	0	1	1@(3393)x1
LJ01-T01-1	(餘料)1	580.0	2	2	0	1	1@(2223)x1

鋁材開料清單 GS01

窗號	編號(用料狀況)	實用長度(長料開數)	需要支數	開料支數	長料支數	餘料支數	編號(剩餘長度)
GS01-001	1	300.0	4	4	1	0	1@(4020)x1
GS01-002, GS01-003, GS01-004, GS01-005	(餘料)1, 1, 1, 1	150.0	9	9	0	4	1@(3555)x1 1@(3245)x1 1@(2935)x1 1@(2625)x1

鋁材開料清單 AT05

窗號	編號(用料狀況)	實用長度(長料開數)	需要 支數	開料 支數	長料 支數	餘料 支數	編號(剩餘長度)
AT05-P02-001	1	630.0	2	2	1	0	1@(4670)x1

鋁材開料清單 AT04

窗號	編號(用料狀況)	實用長度(長料開數)	需要 支數	開料 支數	長料 支數	餘料 支數	編號(剩餘長度)
AT04-T02-001	1	630.0	2	2	1	0	1@(4670)x1

鋁材開料清單 AT03

窗號	編號(用料狀況)	實用長度(長料開數)	需要支數	開料支數	長料支數	餘料支數	編號(剩餘長度)
AT03-T03-001	1	1829.5	2	2	1	0	1@(1771)x1
AT03-T02-001	(餘料)1	904.5	2	1	0	1	1@(861.5)x1
AT03-T02-001	2	904.5		1	1	0	2@(4530.5)x1
AT03-X04-001	(餘料)1-2	624.0	2	2	0	2	1@(232.5)x1 2@(3901.5)x1

鋁材開料清單 AT02

窗號	編號(用料狀況)	實用長度(長料開數)	需要支數	開料支數	長料支數	餘料支數	編號(剩餘長度)
AT02-P04-001	1	1828.5	1	1	1	0	1@(3606.5)x1
AT02-P03-001	(餘料)1	903.5	1	1	0	1	1@(2698)x1
AT02-P01-001	(餘料)1	624.0	2	2	0	1	1@(1440)x1

鋁材開料清單 AT01

窗號	編號(用料狀況)	實用長度(長料開數)	需要支數	開料支數	長料支數	餘料支數	編號(剩餘長度)
AT01-T05-001	1	1841.5	2	2	1	0	1@(1747)x1
AT01-T04-001	(餘料)1	916.5	2	1	0	1	1@(825.5)x1
AT01-T04-001	2	916.5		1	1	0	2@(4518.5)x1
AT01-T02-001, AT01-T03-002	(餘料)1-2, 2	670.5	4	4	0	3	1@(150)x1 2@(3843)x1 2@(2492)x1

鋁材開料清單 AS01

窗號	編號(用料狀況)	實用長度(長料開數)	需要支數	開料支數	長料支數	餘料支數	編號(剩餘長度)
AS01-002, AS01-003, AS01-001	(餘料)1, 1, 1	100.0	8	8	1	2	1@(5810)x1 1@(5600)x1 1@(6020)x1

鋁材開料清單 AM04

窗號	編號(用料狀況)	實用長度(長料開數)	需要 支數	開料 支數	長料 支數	餘料 支數	編號(剩餘長度)
AM04-T01	1	2677.0	1	1	1	0	1@(458)x1
AM04-X02	(餘料)1	233.0	1	1	0	1	1@(220)x1

鋁材開料清單 AM03

窗號	編號(用料狀況)	實用長度(長料開數)	需要 支數	開料 支數	長料 支數	餘料 支數	編號(剩餘長度)
AM03-T01	1	2677.0	1	1	1	0	1@(458)x1
AM03-X03	(餘料)1	233.0	1	1	0	1	1@(220)x1

鋁材開料清單 AM02

窗號	編號(用料狀況)	實用長度(長料開數)	需要 支數	開料 支數	長料 支數	餘料 支數	編號(剩餘長度)
AM02-T01	1	2677.0	1	1	1	0	1@(478)x1
AM02-X05	(餘料)1	233.0	2	2	0	1	1@(2)x1

鋁材開料清單 AM01

窗號	編號(用料狀況)	實用長度(長料開數)	需要 支數	開料 支數	長料 支數	餘料 支數	編號(剩餘長度)
AM01-T02	1	2677.0	1	1	1	0	1@(478)x1
AM01-X04	(餘料)1	233.0	2	2	0	1	1@(2)x1

鋁材開料清單 AJ03

窗號	編號(用料狀況)	實用長度(長料開數)	需要支數	開料支數	長料支數	餘料支數	編號(剩餘長度)
AJ03-P02-02	1	1567.0	1	1	1	0	1@(3868)x1
AJ03-P01-06	(餘料)1	642.0	1	1	0	1	1@(3221)x1
AJ03-P01-01	(餘料)1	530.0	2	2	0	1	1@(2151)x1

鋁材開料清單 AJ01

窗號	編號(用料狀況)	實用長度(長料開數)	需要支數	開料支數	長料支數	餘料支數	編號(剩餘長度)
AJ01-Q02, AJ01-Q01	(餘料)1, 1	35.0	8	8	1	1	1@(5620)x1 1@(5780)x1

鋁材開料清單 AD06

窗號	編號(用料狀況)	實用長度(長料開數)	需要支數	開料支數	長料支數	餘料支數	編號(剩餘長度)
AD06-P02	(餘料)1	862.0	4	2	0	1	1@(1472)x1
AD06-P01	1	862.0		2	1	0	1@(3206)x1
AD06-X03	(餘料)1	600.0	4	2	0	1	1@(262)x1
AD06-X04	2	600.0		2	1	0	2@(3730)x1

鋁材開料清單 AC04

窗號	編號(用料狀況)	實用長度(長料開數)	需要支數	開料支數	長料支數	餘料支數	編號(剩餘長度)
AC04-P04-02	(餘料)1	2037.0	2	1	0	1	1@(2256)x1
AC04-P02-02	1	2037.0		1	1	0	1@(4298)x1
AC04-T01-01, AC04-T03-01	(餘料)1, 1	617.0	2	2	0	2	1@(1634)x1 1@(1012)x1
AC04-T01-02, AC04-T03-02	(餘料)1, 1	177.0	2	2	0	2	1@(830)x1 1@(648)x1

鋁材開料清單 AC03

窗號	編號(用料狀況)	實用長度(長料開數)	需要支數	開料支數	長料支數	餘料支數	編號(剩餘長度)
AC03-P05-02	(餘料)1	1846.0	3	1	0	1	1@(387)x1
AC03-P04-02	1	1846.0		2	1	0	1@(2238)x1
AC03-P03-02	(餘料)2	921.0	3	1	0	1	2@(3162)x1
AC03-P02-02	2	921.0		2	1	0	2@(4088)x1
AC03-K01-01, AC03-P01-01	(餘料)2, 2	630.0	6	4	0	2	2@(1892)x1 2@(622)x1
AC03-P01-01	3	630.0		2	1	0	3@(4670)x1

鋁材開料清單 AC02

窗號	編號(用料狀況)	實用長度(長料開數)	需要支數	開料支數	長料支數	餘料支數	編號(剩餘長度)
AC02-E01R-1, AC02-E01-1	(餘料)1, 1	1137.0	4	4	1	1	1@(1372)x1 1@(3656)x1

鋁材開料清單 AC01

窗號	編號(用料狀況)	實用長度(長料開數)	需要支數	開料支數	長料支數	餘料支數	編號(剩餘長度)
AC01-P02R-2	(餘料)1	2037.0	2	1	0	1	1@(2356)x1
AC01-P02-02	1	2037.0		1	1	0	1@(4398)x1
AC01-P02-01	(餘料)1	872.0	4	2	0	1	1@(602)x1
AC01-P02R-1	2	872.0		2	1	0	2@(4686)x1
AC01-T01-01, AC01-T01R-01	(餘料)2, 2	617.0	6	6	0	2	2@(2820)x1 2@(954)x1
AC01-T01-02, AC01-T01R-02	(餘料)1-2	177.0	6	6	0	2	1@(56)x1 2@(408)x1

工程號碼:J856, 工程名稱:天榮站

開料長度:5300, 總長料支數:1, 總開料支數:8

鋸片厚度(mm):5, 料頭尾總切除(mm):60, 浪費率(%):92.83

鋁材開料清單 60x60x5角

窗號	編號(用料狀況)	實用長度(長料開數)	需要支數	開料支數	長料支數	餘料支數	編號(剩餘長度)
JS01-Q02, JS01-Q01	(餘料)1, 1	35.0	8	8	1	1	1@(4920)x1 1@(5080)x1

鋁材開料清單 JMA0525

窗號	編號(用料狀況)	實用長度(長料開數)	需要支數	開料支數	長料支數	餘料支數	編號(剩餘長度)
LG2-3, LG3-3	(餘料)1-2	1573.0	4	3	0	2	1@(776)x1 2@(806)x1
LG2-3	2	1573.0		1	1	0	2@(3962)x1
LG2-1	(餘料)1-2	648.0	4	2	0	2	1@(123)x1 2@(153)x1
LG3-1	3	648.0		2	1	0	3@(4234)x1
LG1-1	1	526.0	6	6	1	0	1@(2354)x1
LG2-2, LG3-2	(餘料)3, 3	484.0	8	8	0	2	3@(2278)x1 3@(322)x1