



以此為準



工程指示 / 要求簡箋 ENGINEER INSTRUCTIONS(E.I.)

工程指示編號:	EI- 7922	修改版本:	-
	HK- 1136		
工程編號:	J 856	工程名稱:	天榮站
收件人:	生統/	發件人:	Iris
工程項目:	T2 T3 幕牆室外鋁型材-室外玻璃線	日期:	12/06/2024

<input checked="" type="checkbox"/> 原合約工程包	<input type="checkbox"/> 原合約工程加 / 減賬 QT-	<input type="checkbox"/> 新工程報價 QT-
--	--	------------------------------------

信件批核號碼/圖紙參考編號:	批核模具圖紙編號:
客戶指示附件:	管理內部批簽署:

<input type="checkbox"/> 初步鋁料 B.M.	<input type="checkbox"/> 加工拆圖, 然後生產	<input type="checkbox"/> 尺寸表
<input type="checkbox"/> 正式鋁料 B.M.	<input type="checkbox"/> 技術上資料/指示	<input type="checkbox"/> 報價
<input type="checkbox"/> 配件 B.M.	<input type="checkbox"/> 樣辦或貨品說明書	<input type="checkbox"/> 分判合約
<input type="checkbox"/> 其他:		

內容: T2 T3 幕牆室外鋁型材-室外玻璃線 X86412: T2: 5.5m 3支 (原材料, 不用開料) T3: 5.5m 3支 (原材料, 不用開料) 顏色: UCT542919XL-3 送地盤Alan(9276 7955)收貨
完成上列要求日期: 12/06/2024

國內

<input type="checkbox"/> 生產技術總監	<input type="checkbox"/> 連附件	<input checked="" type="checkbox"/> 技術部	<input checked="" type="checkbox"/> 連附件	<input type="checkbox"/> 生產部	<input type="checkbox"/> 連附件
<input type="checkbox"/> 採購部	<input type="checkbox"/> 連附件	<input checked="" type="checkbox"/> 生產統籌部	<input checked="" type="checkbox"/> 連附件	<input type="checkbox"/> 報關組	<input type="checkbox"/> 連附件
<input type="checkbox"/> 質檢部	<input type="checkbox"/> 連附件	<input type="checkbox"/> 會計部	<input type="checkbox"/> 連附件	<input type="checkbox"/> 機械設計部	<input type="checkbox"/> 連附件
<input type="checkbox"/> 香港辦	<input type="checkbox"/> 連附件	<input type="checkbox"/> 其他:			

香港

<input type="checkbox"/> 行政部	<input type="checkbox"/> 連附件	<input type="checkbox"/> 會計部	<input type="checkbox"/> 連附件	<input type="checkbox"/> 統籌部	<input type="checkbox"/> 連附件	<input type="checkbox"/> 工程部	<input type="checkbox"/> 連附件
<input type="checkbox"/> 採購部	<input type="checkbox"/> 連附件	<input type="checkbox"/> QS部	<input type="checkbox"/> 連附件	<input checked="" type="checkbox"/> 地盤管理	<input checked="" type="checkbox"/> 連附件	<input type="checkbox"/> 維修部	<input type="checkbox"/> 連附件

*發件人簽署: Iris	*組別成員批核簽署:
傳遞編號:	項目經理簽署:

更改号	改图日期	说明	签名	更新日期	型号	SECTION NO.	CKHK17402
-----	------	----	----	------	----	-------------	-----------

此型材与其它型材或配件如有装配关系及重要尺寸请注明；
如与其它型材或配件配合，需方须注明或提供配套件，
否则生产的装配问题由客户自行承担。

If client stops ordering this profile for more than two years, JMA will have the right to scrap this mould. 如果客户2年时间停止订料，坚美有权报废模具
注：此图如有改动，请勿签名确认！

由于过早跟水墙料送地盤，現場有損壞，需補料現場更換顏色跟幕牆鋁料

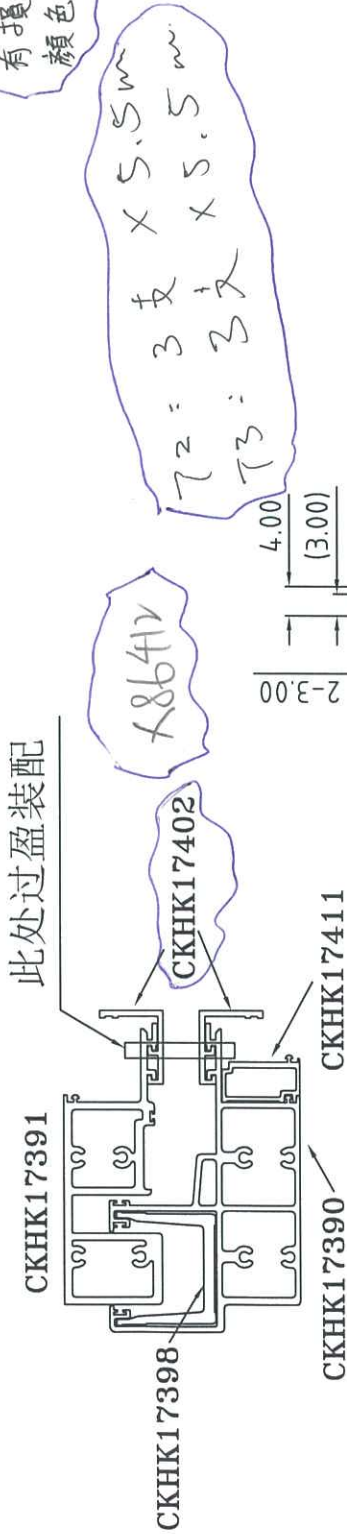

1:4

表面处理: 氟碳喷涂
Surface Treatment: PVDF
氟碳/喷涂周长为0: mm
PVDF/Coating Perimeter:
*表示重要装配尺寸, 以实配为准
**Indicates Critical Dimensions,
Actual assembly prevail
- - - - - 表示装饰面
- · - · - Exposed Surface
所有尺寸都以毫米为标准。
Unit of Measure:mm
检查标准按:BS EN 755-9 高精度
Test Standard:BS EN 755-9 高精度

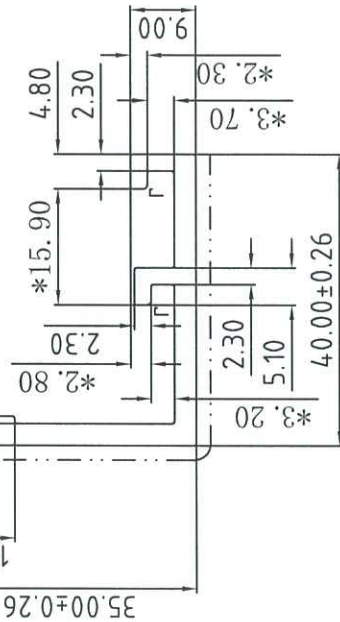

r=R0.60
未注圆角为: R0.30
Unspec. Corners
未注实体公称壁厚: 3.00±0.15
Unspec. Solid Wall Thickness
未注空腔公称壁厚:
Unspec. Hollow Wall Thickness
所有图中FR表示满圆
All FR Denote Round.

装配尺寸按客户要求, 我司不能保证装配无误!
assembly dimensions will be made according to client's requirement.
JMA can't guarantee perfect assemblage.

合金状态 ALLOY	6063-T5	计重方式 Weighing method	理论 Theoretical weight	型材类型 ALLU. TYPE	董锦荣	2022.04.12	幕墙料
比 SCALE	1:1	面积 AREA. (mm ²)	260.43	型材名称 ALLU. NAME	曹家贤	2022.05.07	托条
需求号 REF. NO.	EQ358639A	外周长 OUT PERIM. (mm)	184.51	审核 AUDITING	谭敬辉	2022.08.15	喜而利
外接圆 OUTRAD. NO.	φ53	线密度 EST. WT. (kg/m)	0.706	批准 APPROVED			客户编号: CLIENT NO.
				Guangdong JMA Aluminium Profile Factory (Group) Co., Ltd.			

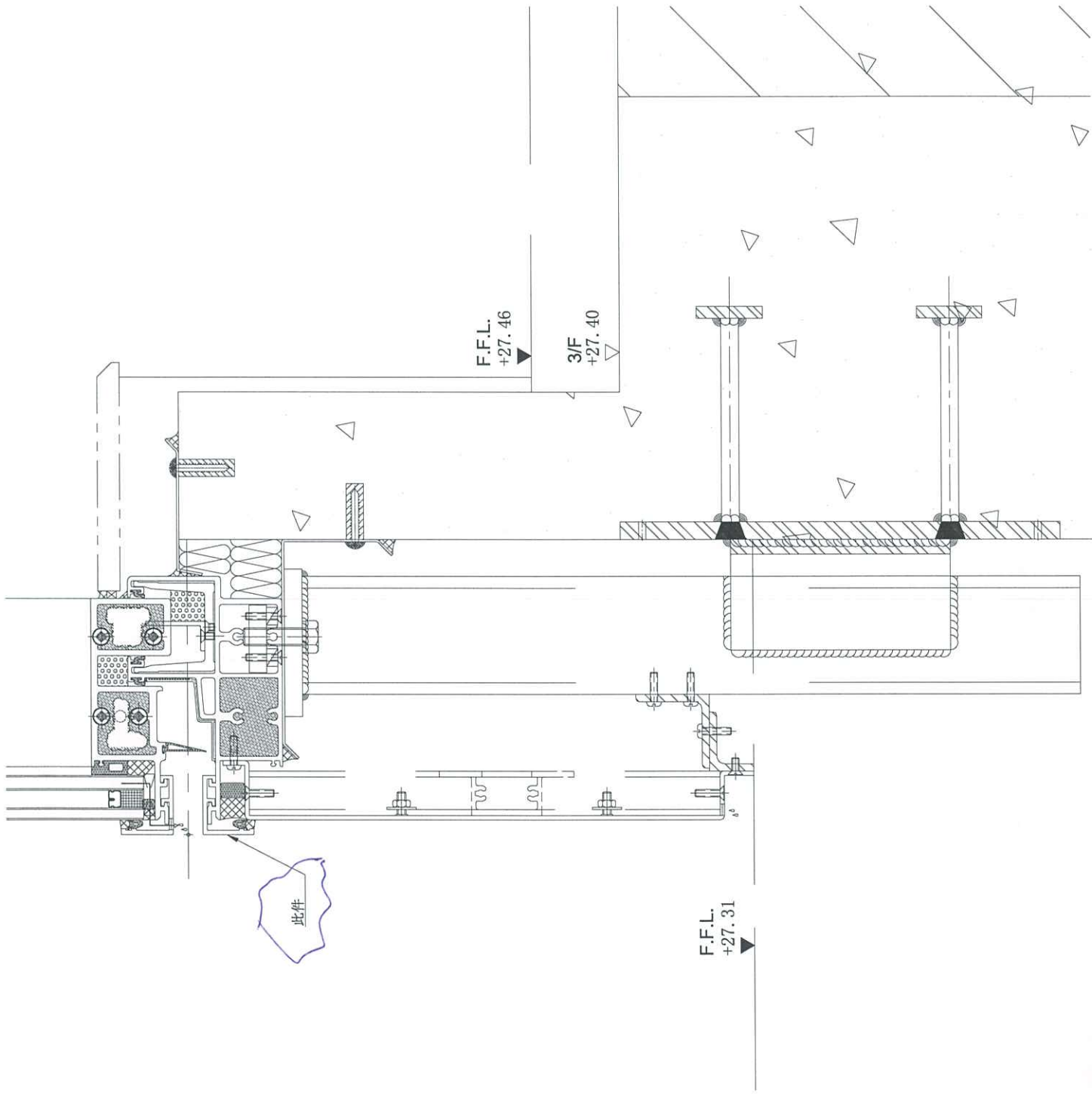

F.F.L.
+27.46

3/F
+27.40

F.F.L.
+27.31

此件

(AC 03)

CK HK 17402

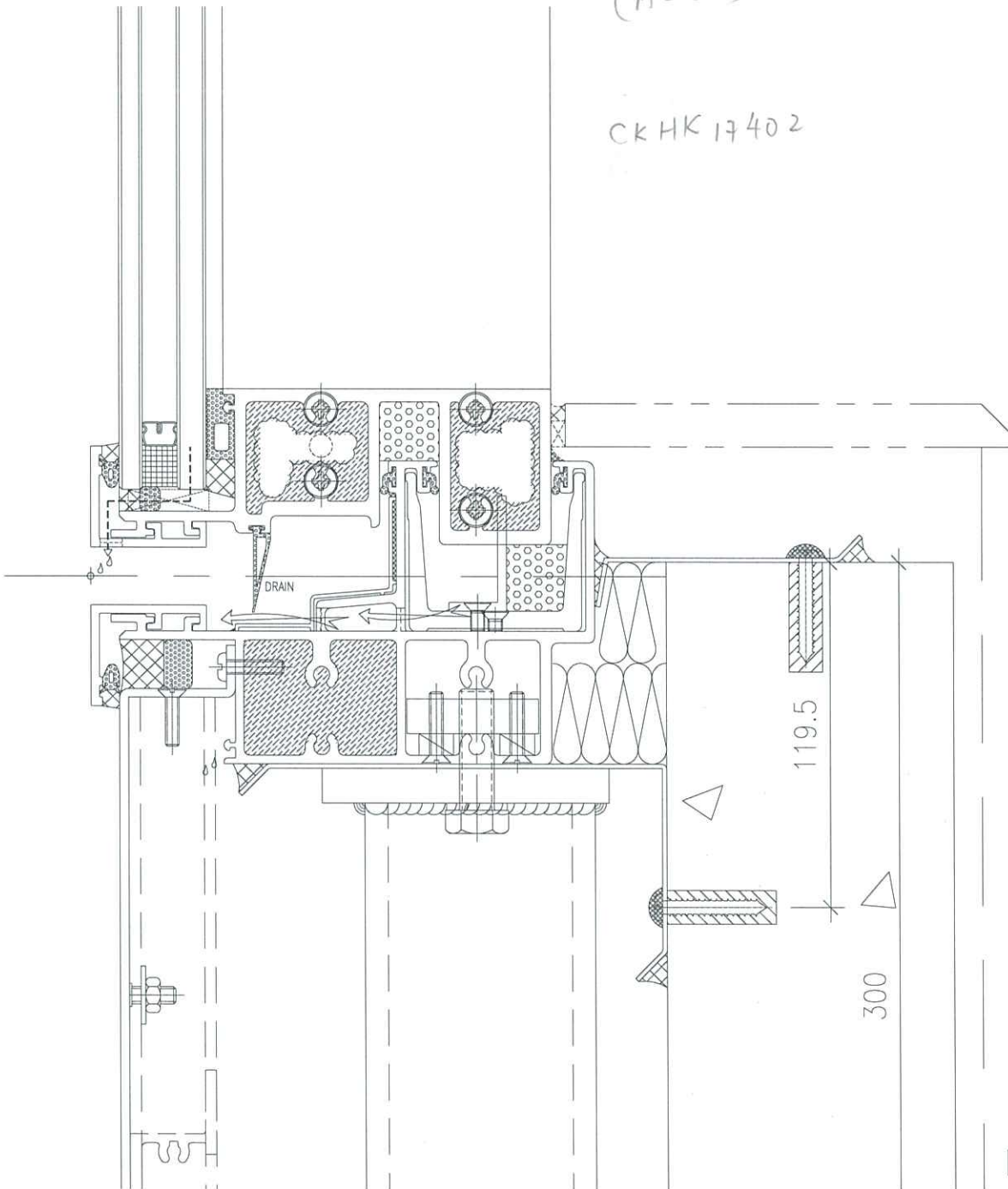

F.F.L.