



工程指示 / 要求簡箋 ENGINEER INSTRUCTIONS(E.I.)

工程指示編號:	EI- 7722	修改版本:	-
	HK- 0804		
工程編號:	J 856	工程名稱:	天榮站
收件人:	生統	發件人:	Iris
工程項目:	T1 生產試裝鋁板(地盤現場試裝用)	日期:	08/05/2024

<input checked="" type="checkbox"/> 原合約工程包	<input type="checkbox"/> 原合約工程加 / 減賬 QT-	<input type="checkbox"/> 新工程報價 QT-
--	--	------------------------------------

信件批核號碼/圖紙參考編號:	批核模具圖紙編號:
客戶指示附件:	管理內部批簽署:

<input type="checkbox"/> 初步鋁料 B.M.	<input type="checkbox"/> 加工拆圖, 然後生產	<input type="checkbox"/> 尺寸表
<input type="checkbox"/> 正式鋁料 B.M.	<input type="checkbox"/> 技術上資料/指示	<input type="checkbox"/> 報價
<input type="checkbox"/> 配件 B.M.	<input type="checkbox"/> 樣辦或貨品說明書	<input type="checkbox"/> 分判合約
<input type="checkbox"/> 其他:		

內容:
T1 生產試裝鋁板(地盤現場試裝用)

全部Mill料, 不做背骨, 不用噴塗

完成上列要求日期: 15/05/2024

國內

<input type="checkbox"/> 生產技術總監	<input type="checkbox"/> 連附件	<input checked="" type="checkbox"/> 技術部	<input checked="" type="checkbox"/> 連附件	<input type="checkbox"/> 生產部	<input type="checkbox"/> 連附件
<input type="checkbox"/> 採購部	<input type="checkbox"/> 連附件	<input checked="" type="checkbox"/> 生產統籌部	<input checked="" type="checkbox"/> 連附件	<input type="checkbox"/> 報關組	<input type="checkbox"/> 連附件
<input type="checkbox"/> 質檢部	<input type="checkbox"/> 連附件	<input type="checkbox"/> 會計部	<input type="checkbox"/> 連附件	<input type="checkbox"/> 機械設計部	<input type="checkbox"/> 連附件
<input type="checkbox"/> 香港辦	<input type="checkbox"/> 連附件	<input type="checkbox"/> 其他:			

香港

<input type="checkbox"/> 行政部	<input type="checkbox"/> 連附件	<input type="checkbox"/> 會計部	<input type="checkbox"/> 連附件	<input type="checkbox"/> 統籌部	<input type="checkbox"/> 連附件	<input type="checkbox"/> 工程部	<input type="checkbox"/> 連附件
<input type="checkbox"/> 採購部	<input type="checkbox"/> 連附件	<input type="checkbox"/> QS部	<input type="checkbox"/> 連附件	<input checked="" type="checkbox"/> 地盤管理	<input checked="" type="checkbox"/> 連附件	<input type="checkbox"/> 維修部	<input type="checkbox"/> 連附件

*發件人簽署: Iris	*組別成員批核簽署:
傳遞編號:	項目經理簽署:

美特鋁質有限公司 MIDI Aluminium Fabricator Ltd.		工程號: J-856	計算:	日期:	送呈:		胡哥							
地盤名稱: 天榮站		核對:	日期:	副本:										
項目類別: 地盤用鋁板B.M.表		CW大貨	批准:	2024.05.07										
修改版次:		A/C Code:	總V.F.:	總重量:		195.54								
序號	修改內容	鋁板圖號	鋁板名稱	顏色	實用	後備	總數	總重量	展開面積		總展開面積	單件V.F.	總V.F.	圖紙編號
									平方米	平方米				
1	EI6149C	J856-H1-1	3mm厚鋁板	UCT309119XLB-3銀色	1	0	1	1.869	0.230	0.230	0.230	0.230	0.230	PE101-1左邊
2	EI6149C	J856-H1-2	3mm厚鋁板	UCT309119XLB-3銀色	1	0	1	10.192	1.254	1.254	1.254	1.254	1.254	PE101-1左邊
3	EI7365	J856-H1-3	3mm厚鋁板	UCT309119XLB-3銀色	1	0	1	4.759	0.585	0.585	0.585	0.585	0.585	PE101-1左邊
4	EI6149C	J856-H2-1	3mm厚鋁板	UCT309119XLB-3銀色	1	0	1	1.960	0.241	0.241	0.241	0.241	0.241	PE102-1左邊
5	EI6149C	J856-H2-2	3mm厚鋁板	UCT309119XLB-3銀色	1	0	1	10.690	1.315	1.315	1.315	1.315	1.315	PE102-1左邊
6	EI7365	J856-H2-3	3mm厚鋁板	UCT309119XLB-3銀色	1	0	1	4.992	0.614	0.614	0.614	0.614	0.614	PE102-1左邊
7	EI6149C	J856-H3-1	3mm厚鋁板	UCT309119XLB-3銀色	1	0	1	1.869	0.230	0.230	0.230	0.230	0.230	PE102-2右邊
8	EI6149C	J856-H3-2	3mm厚鋁板	UCT309119XLB-3銀色	1	0	1	10.192	1.254	1.254	1.254	1.254	1.254	PE102-2右邊
9	EI7365	J856-H3-3	3mm厚鋁板	UCT309119XLB-3銀色	1	0	1	4.759	0.585	0.585	0.585	0.585	0.585	PE102-2右邊
21	EI6149D	J856-Y1-1	3mm厚鋁板	UTC542919XL-3灰色	1	0	1	2.591	0.319	0.319	0.319	0.319	0.319	PE101-1右邊
22	EI6149D	J856-Y1-2	3mm厚鋁板	UTC542919XL-3灰色	1	0	1	14.132	1.738	1.738	1.738	1.738	1.738	PE101-1右邊
23	EI6149D	J856-Y1-3	3mm厚鋁板	UTC542919XL-3灰色	1	0	1	6.600	0.812	0.812	0.812	0.812	0.812	PE101-1右邊
24	EI6149D	J856-Y2-1	3mm厚鋁板	UCT309119XLB-3銀色	1	0	1	2.219	0.273	0.273	0.273	0.273	0.273	PE101-2右邊
25	EI6149D	J856-Y2-2	3mm厚鋁板	UCT309119XLB-3銀色	1	0	1	12.104	1.489	1.489	1.489	1.489	1.489	PE101-2右邊
26	EI6149D	J856-Y2-3	3mm厚鋁板	UCT309119XLB-3銀色	1	0	1	5.652	0.695	0.695	0.695	0.695	0.695	PE101-2右邊
27	EI6149D	J856-Y3-1	3mm厚鋁板	UCT309119XLB-3銀色	1	0	1	2.219	0.273	0.273	0.273	0.273	0.273	PE102-1右邊
28	EI6149D	J856-Y3-2	3mm厚鋁板	UCT309119XLB-3銀色	1	0	1	12.104	1.489	1.489	1.489	1.489	1.489	PE102-1右邊
29	EI6149D	J856-Y3-3	3mm厚鋁板	UCT309119XLB-3銀色	1	0	1	5.652	0.695	0.695	0.695	0.695	0.695	PE102-1右邊
30	EI6149D	J856-Y4-1	3mm厚鋁板	UTC542919XL-3灰色	1	0	1	2.936	0.361	0.361	0.361	0.361	0.361	PE102-2左邊
31	EI6149D	J856-Y4-2	3mm厚鋁板	UTC542919XL-3灰色	1	0	1	16.011	1.969	1.969	1.969	1.969	1.969	PE102-2左邊
32	EI6149D	J856-Y4-3	3mm厚鋁板	UTC542919XL-3灰色	1	0	1	7.477	0.920	0.920	0.920	0.920	0.920	PE102-2左邊
33	EI6974A	LP-P8-1	3mm厚鋁板	UCT309119XLB-3銀色	1	0	1	1.056	0.130	0.130	0.130	0.130	0.130	PE101-2 CG 左邊
34	EI6974A	LP-P8-2	3mm厚鋁板	UCT309119XLB-3銀色	1	0	1	2.261	0.278	0.278	0.278	0.278	0.278	PE101-2 CG 左邊
35	EI6974A	LP-P8-4	3mm厚鋁板	UCT309119XLB-3銀色	1	0	1	0.393	0.048	0.048	0.048	0.048	0.048	PE101-2 CG 左邊



美特鋁質有限公司
MIDI Aluminium Fabricator Ltd.

工程號	J856	類別		物料號	MP1		
地盘	天榮站	制圖	李傳騰	2022-11-09	圖號	J856-H1-2	
修改	B	採用工廠	✓	復核	練松文	2022-11-09	
日期	06.01	材料颜色	UCT309419XLB-3 藍色	批准	林仁安	2022-11-09	
图纸名称	收口铝板	材料	3mm 铝板	數量	1	單件重量	- (KG)

MILL

PE101-1 左边

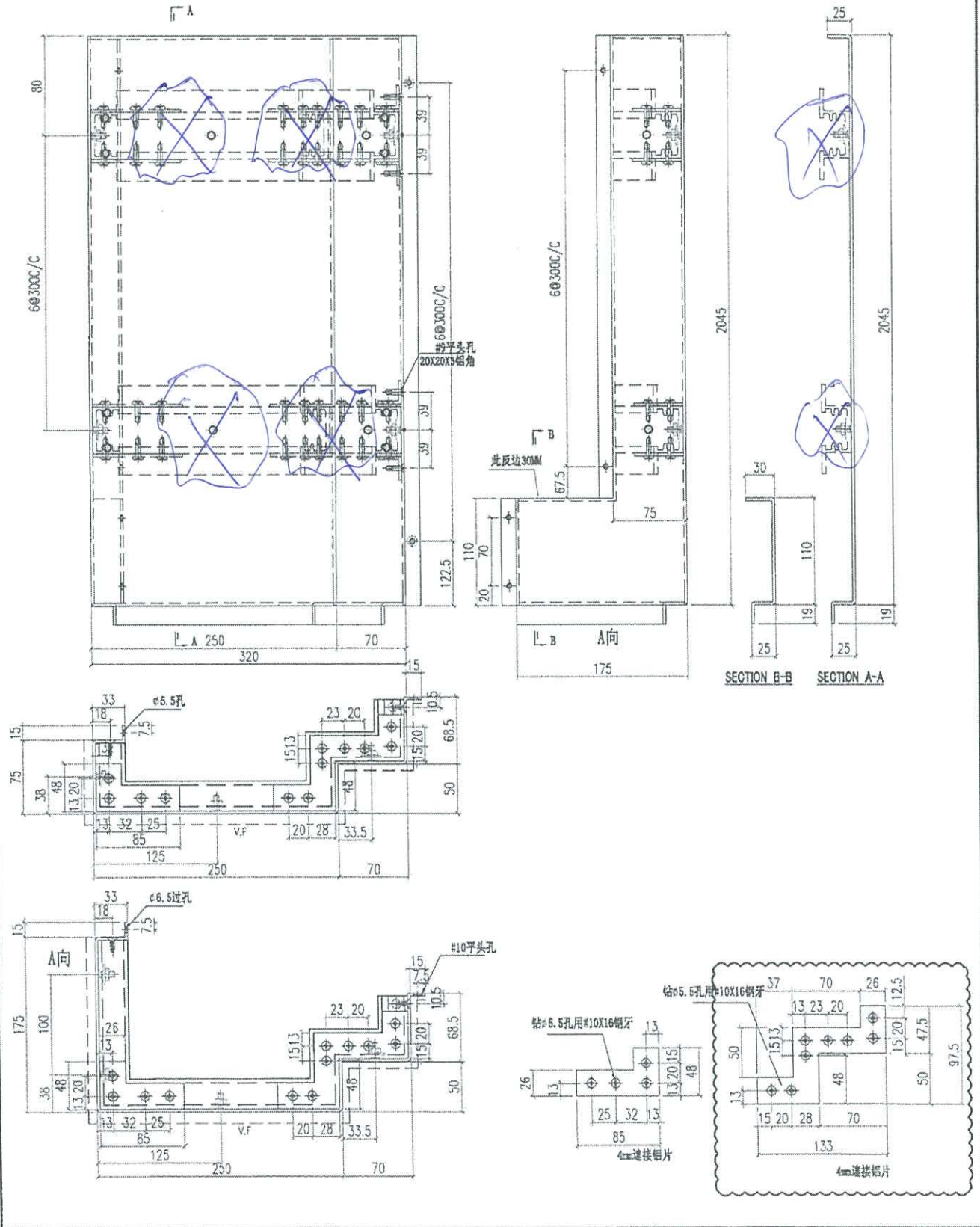

 美特铝质有限公司 MIDI Aluminium Fabricator Ltd.		工程號 J856 地盘 天榮站	類別 制圖 李傳騰 2022-11-09	物料號 MP1 圖號 J856-H1-3
修改 B 日期 06.01	採用工廠 材料颜色 UCT309419XLB-3 鋅色	地盤 ✓ 图纸名称 收口铝板 材料 3mm 铝板	復核 練松文 2022-11-09 批准 林仁安 2022-11-09	數量 1 單件重量 - (KG)

MILL

PE101-1 左边

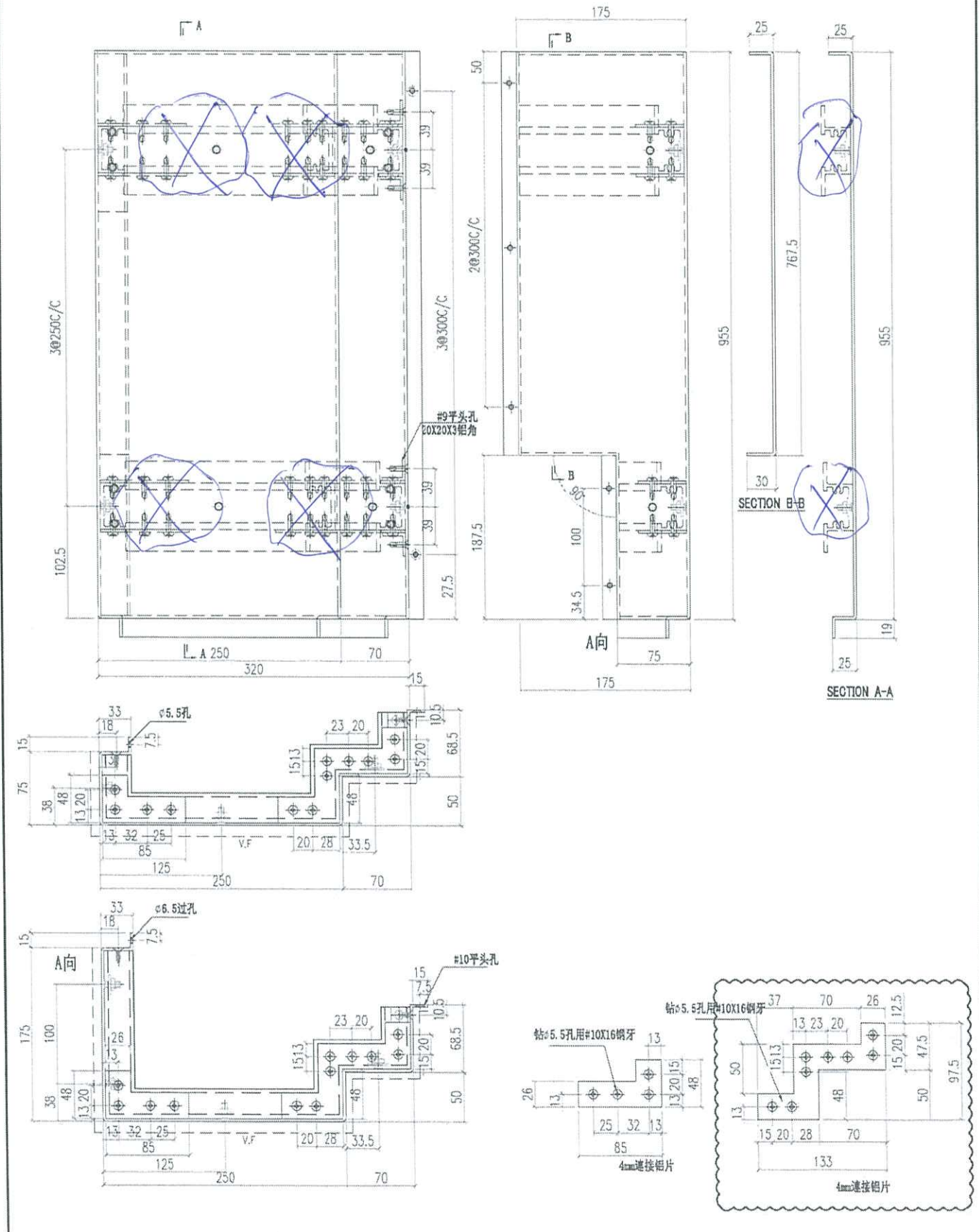

 美特鋁質有限公司 MIDI Aluminium Fabricator Ltd.		工程號 J856 地盘 天榮站	類別 制圖 李傳鵬 復核 練松文 批准 林仁安	物料號 MP1 2022-11-09 2022-11-09 2022-11-09	圖號 J856-H2-2 數量 1 單件重量 - (KG)
修改 B 日期 06.01	採用工廠 材料顏色 UCT309/19/LB-3 藍色	地盤 ✓ 图纸名称 收口铝板 材料 3mm 铝板			

MILL

PE102-1 左边

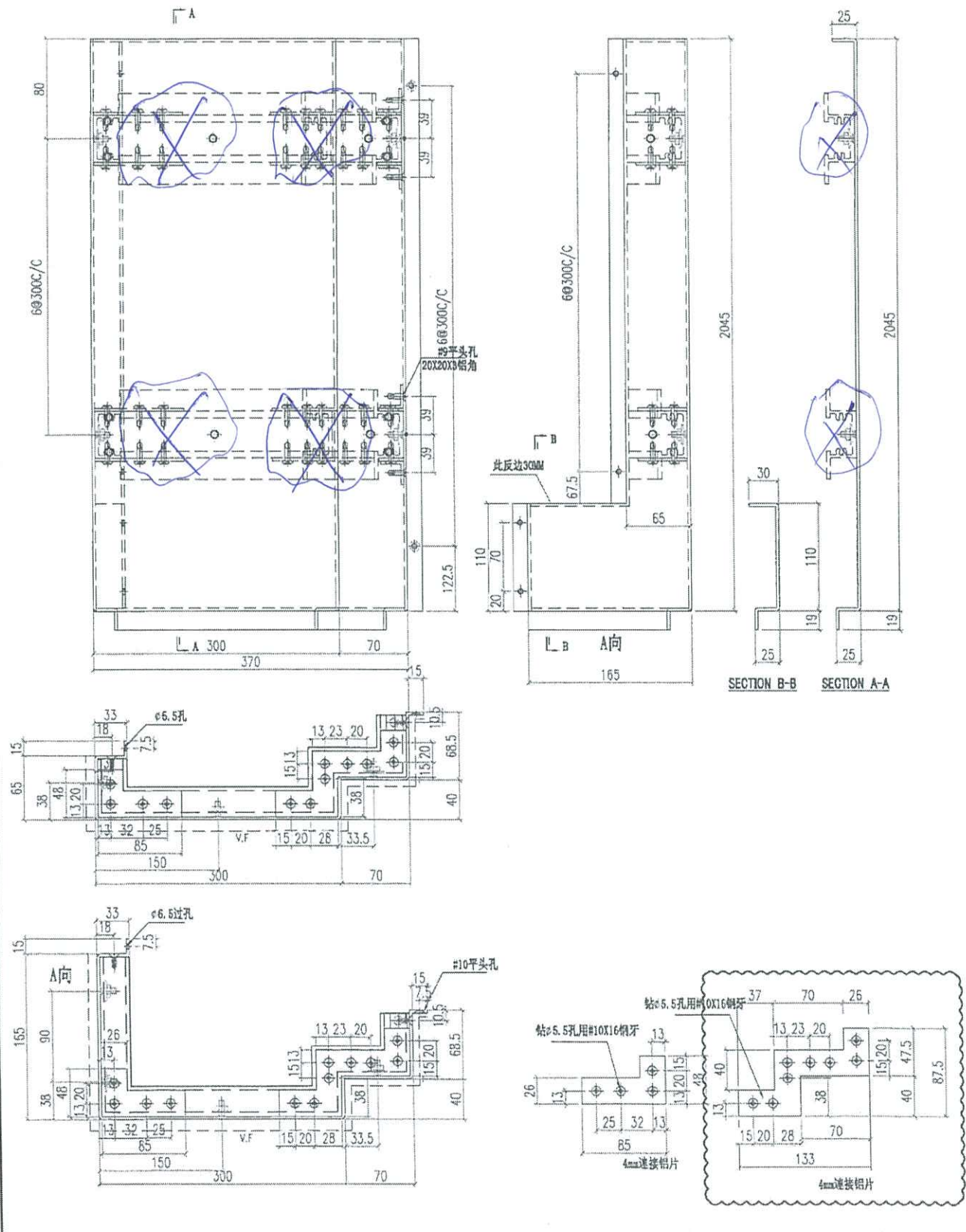

 美特鋁質有限公司 MIDI Aluminium Fabricator Ltd.		工程號 J856 地盘 天榮站	類別 制圖 李傳騰 2022-11-09 復核 練松文 2022-11-09 批准 林仁安 2022-11-09	物料號 MP1 圖號 J856-H2-3 數量 1 單件重量 - (KG)
修改 B 日期 06.01	採用工廠 材料颜色 UCT309119XLB-3 藍色	地盤 ✓ 图纸名称 收口铝板 材料 3mm 铝板		

MILL

PE102-1 左边

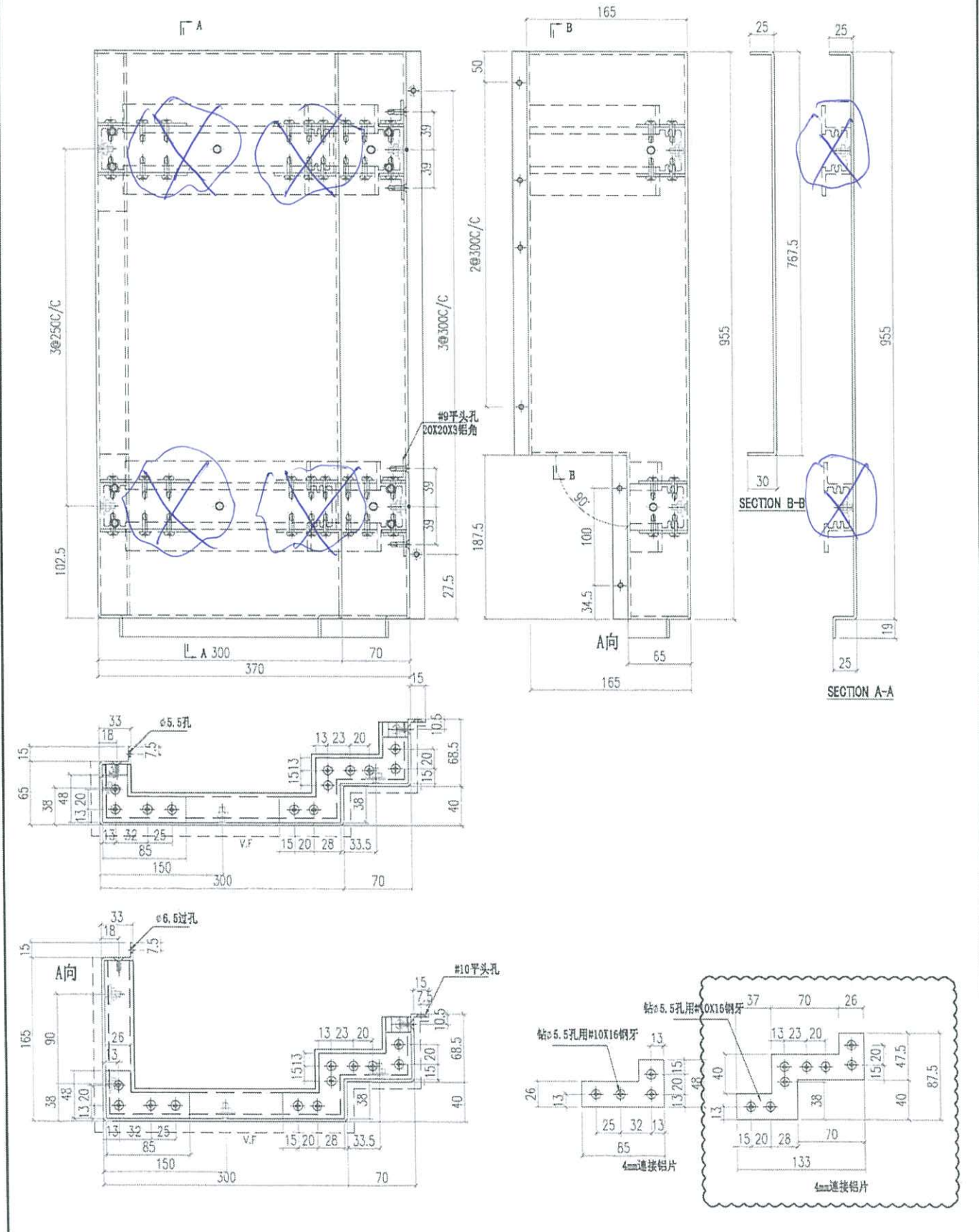

 美特鋁質有限公司 MIDI Aluminium Fabricator Ltd.		工程號 J856 地盘 天榮站	類別 制圖 李傳騰 2022-11-09	物料號 MP1 圖號 J856-H3-2
修改 B 日期 06.01	採用工廠 材料颜色 UCT309119XLB-3 藍色	图纸名称 收口铝板 材料 3mm 铝板	復核 練松文 2022-11-09 批准 林仁安 2022-11-09	數量 1 單件重量 - (KG)

MILL

PE102-2 右边

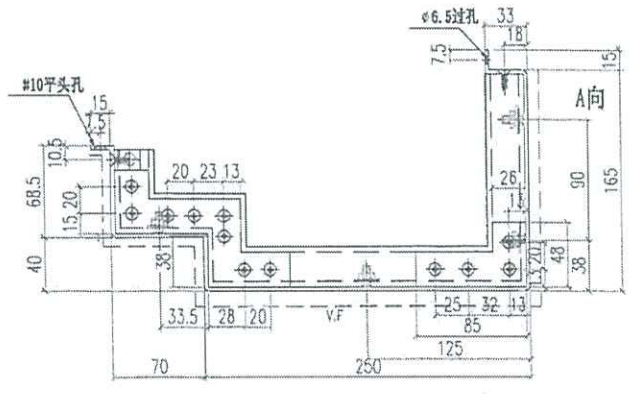
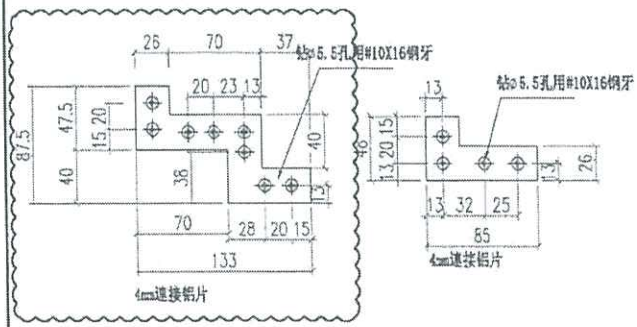
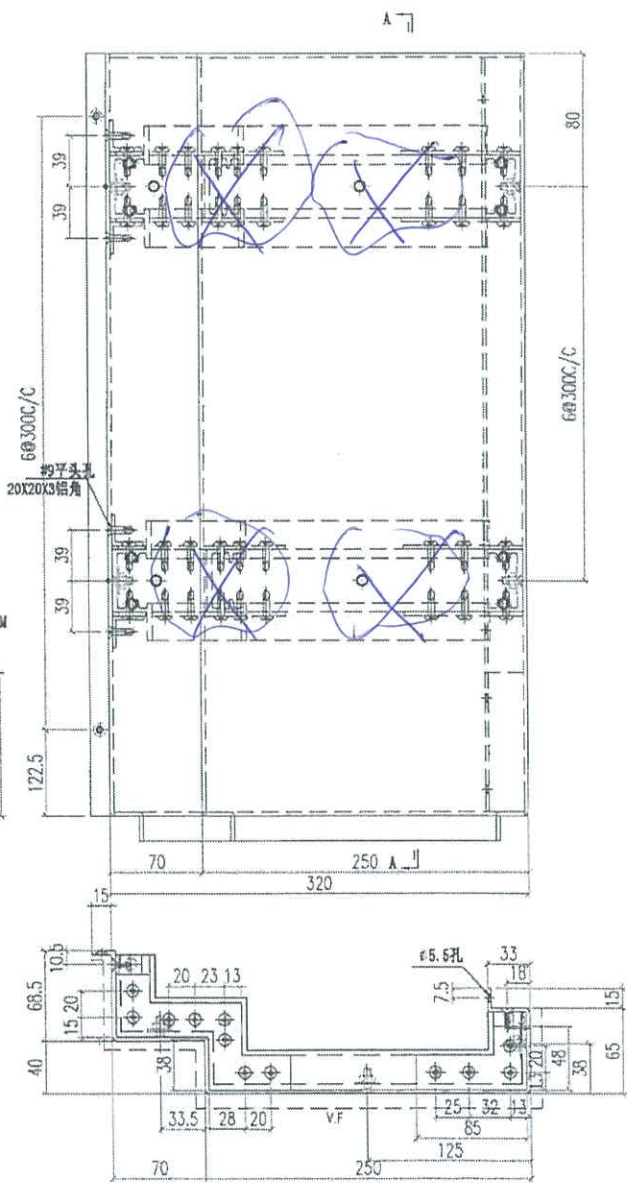
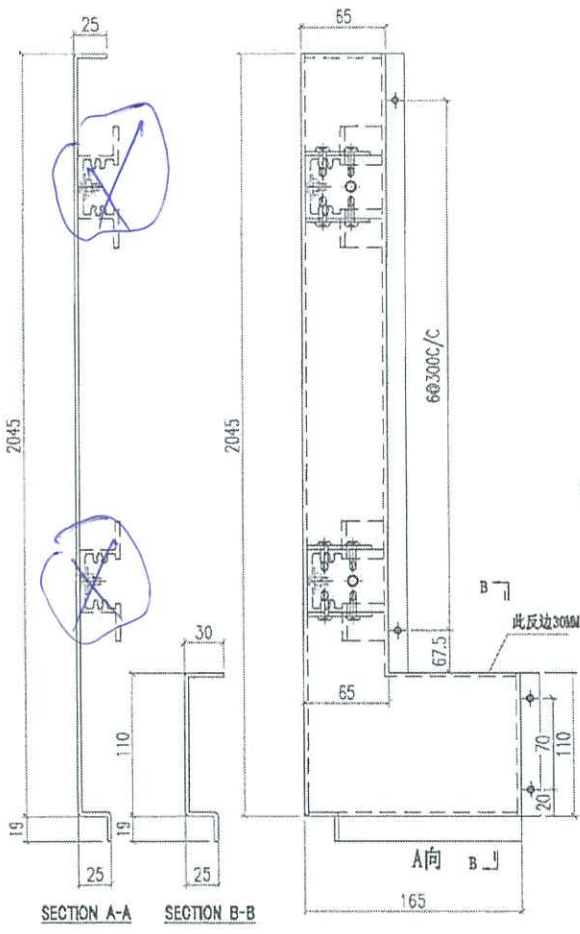

 美特鋁質有限公司 MIDI Aluminium Fabricator Ltd.		工程號 J856 地盘 天榮站	類別 制圖 李傳鵬	物料號 MP1 2022-11-09	圖號 J856-H3-3 數量 1
修改 B 日期 06.01	採用工廠 材料颜色 UCT309418XLB-3銀色	图纸名称 收口铝板 材料 3mm铝板	復核 練松文 批准 林仁安	2022-11-09 2022-11-09	單件重量 - (KG)

MILL

PE102-2 右边

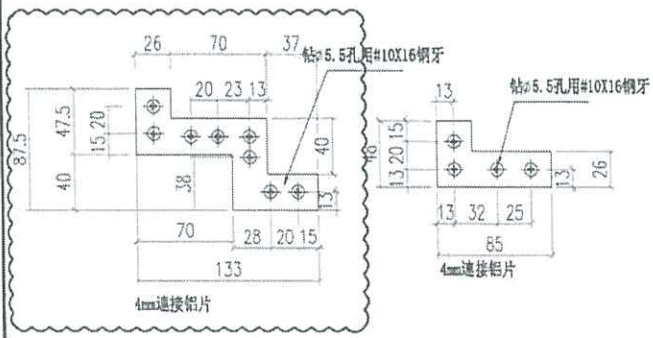
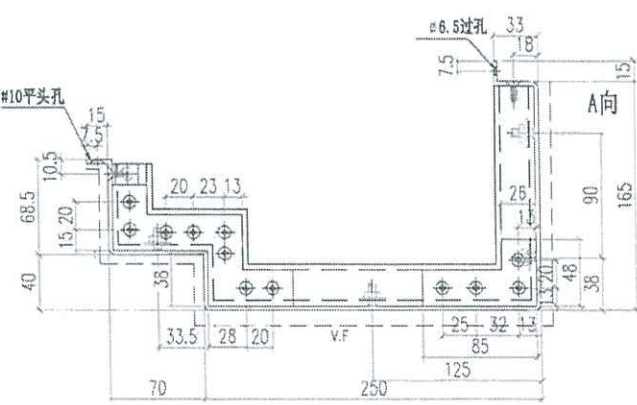
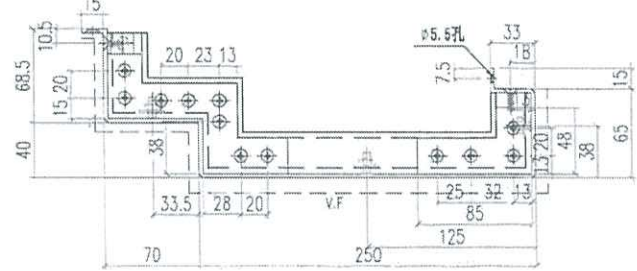
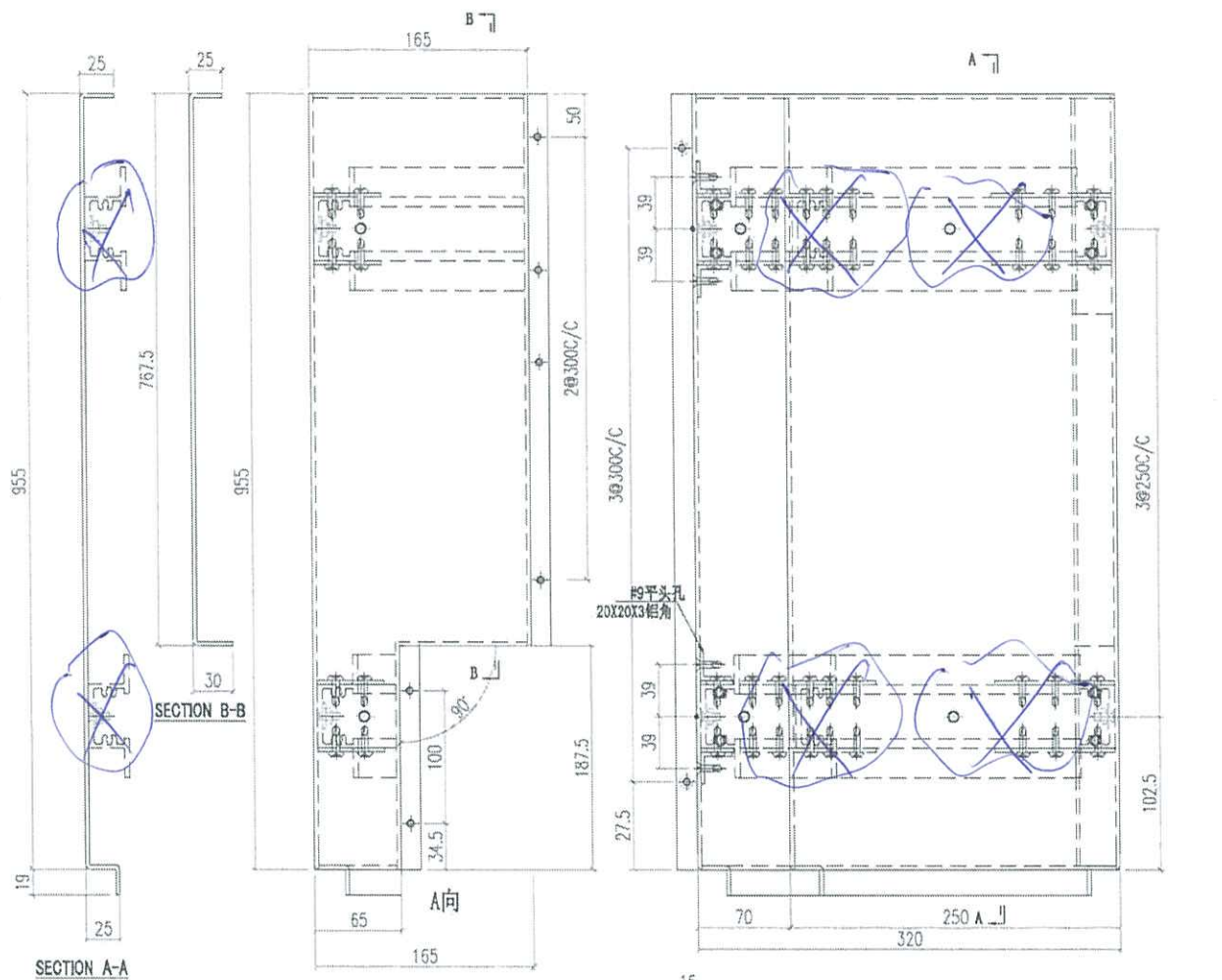

 美特鋁質有限公司 MIDI Aluminium Fabricator Ltd.		工程號 J856 地盘 天榮站	類別 制圖 李傳鵬 復核 練松文 批准 林仁安	物料號 MP1 2022-11-09 2022-11-09 2022-11-09	圖號 J856-Y1 數量 - 單件重量 - (KG)
修改 - 日期 -	採用工廠 材料颜色 UCT542919XL-3灰	图纸名称 收口铝板 材料 3mm铝板			

MILL

PE101-1 右边

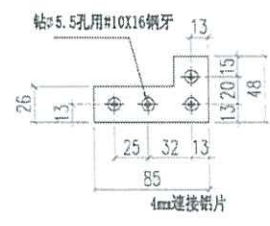
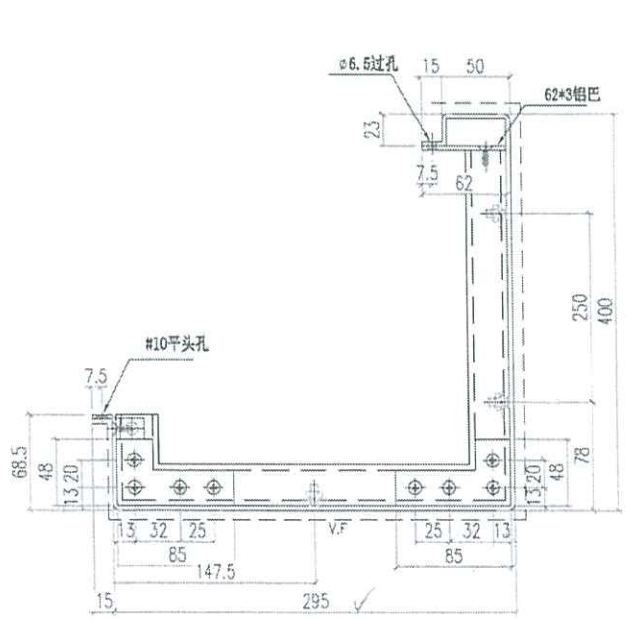
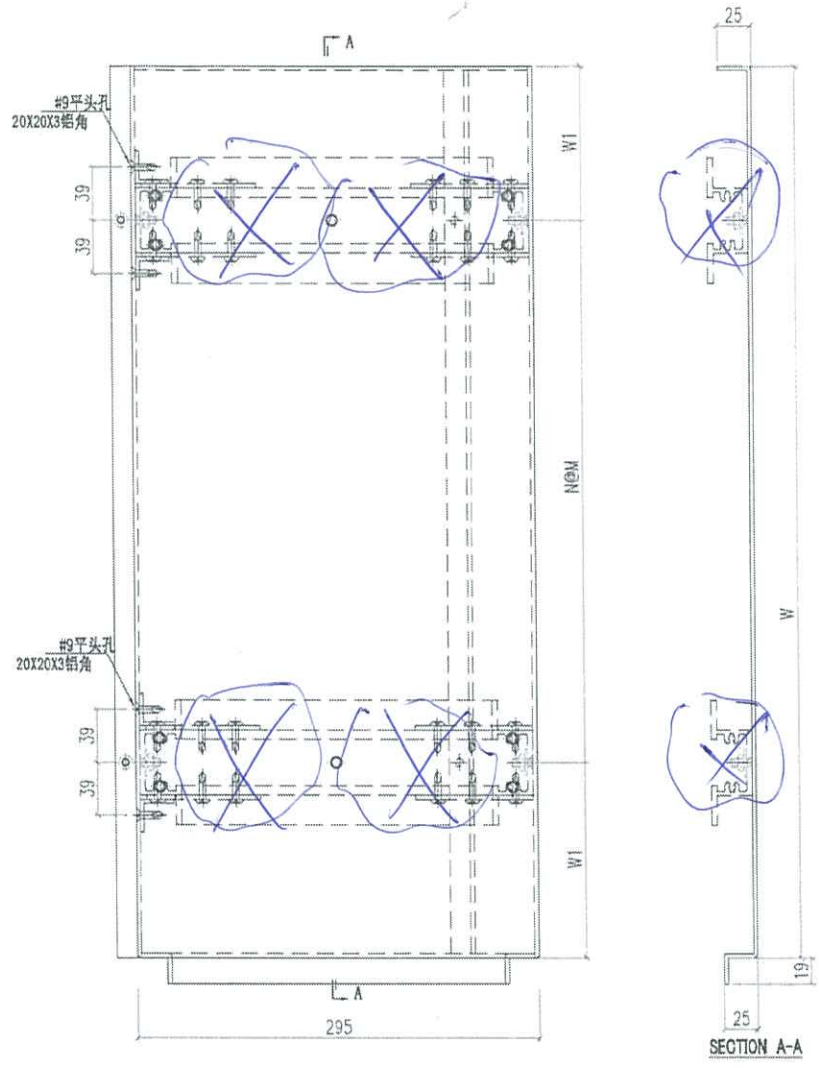

圖號	寬度 (W)	W1	N	M	數量	备注
856-Y1-1	375	87.5	1	200	1	
856-Y1-2	2045	122.5	6	300	1	
856-Y1-3	955	102.5	3	250	1	

 美特鋁質有限公司 MIDI Aluminium Fabricator Ltd.		工程號 J856 地盘 天榮站	類別 制圖 李傳鵬 復核 練松文 批准 林仁安	物料號 MP1 圖號 J856-Y2 數量 - 單件重量 - (KG)
修改 - 日期 -	採用工廠 材料颜色 UCT309119XB-3銀	图纸名称 收口铝板 材料 3mm铝板		

MILL

PE101-2 右边

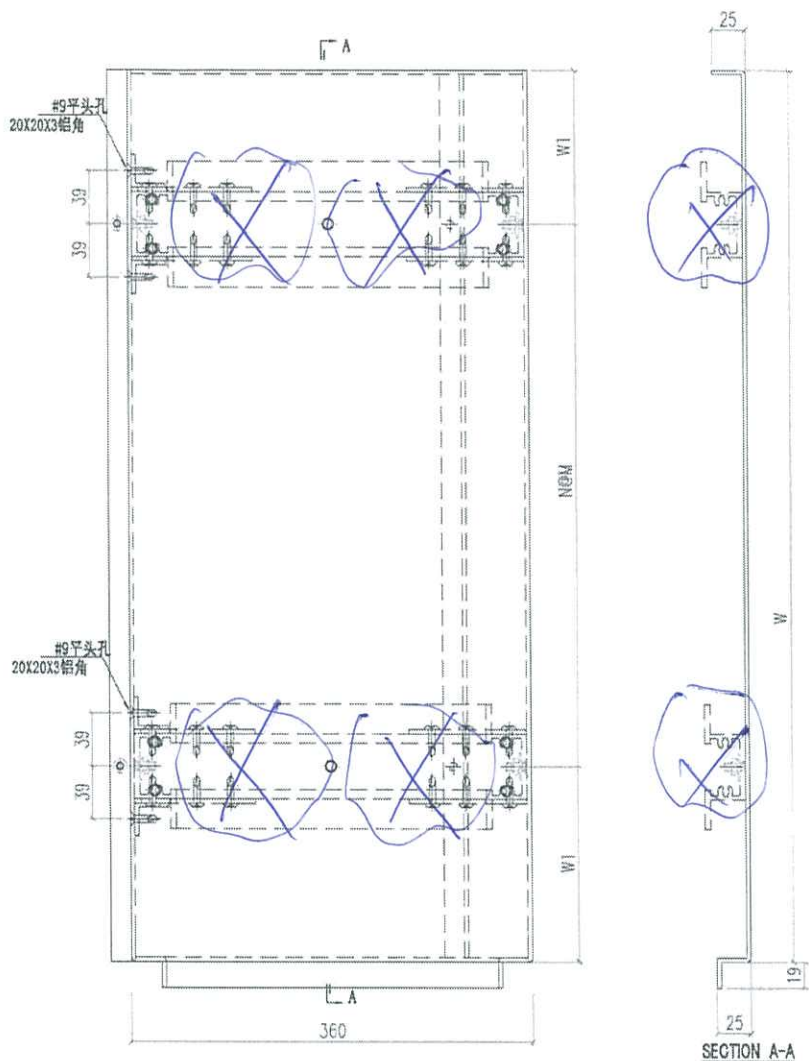

SECTION A-A

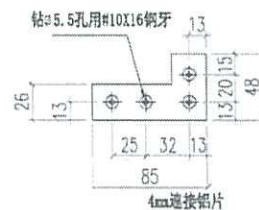
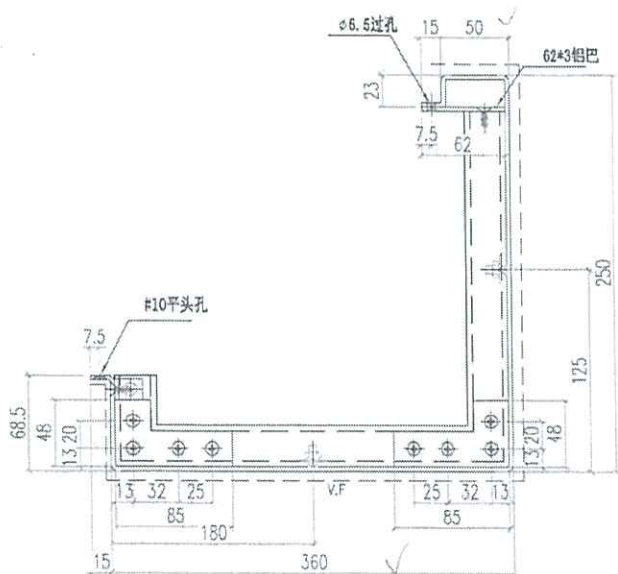

圖號	寬度 (W)	W1	N	M	數量	备注
856-Y2-1	375 ✓	87.5	1	200	1	
856-Y2-2	2045 ✓	122.5	6	300	1	
856-Y2-3	955	102.5	3	250	1	

 美特铝质有限公司 MIDI Aluminium Fabricator Ltd.		工程號 J856 地盘 天榮站	類別 制圖 李傳鵬 復核 練松文 批准 林仁安	物料號 MP1 圖號 J856-Y3 數量 單件重量 - (KG)
修改 - 日期 -	採用工廠 材料顏色 UCT309118XLB-3銀	地盤 ✓ 图纸名称 收口铝板 色、材料 3mm铝板		

MILL

PE102-1 右边

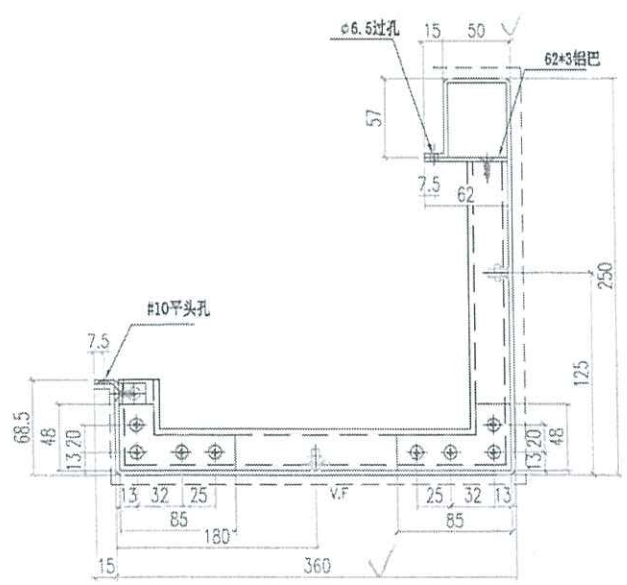
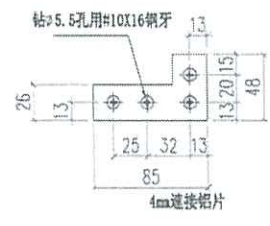
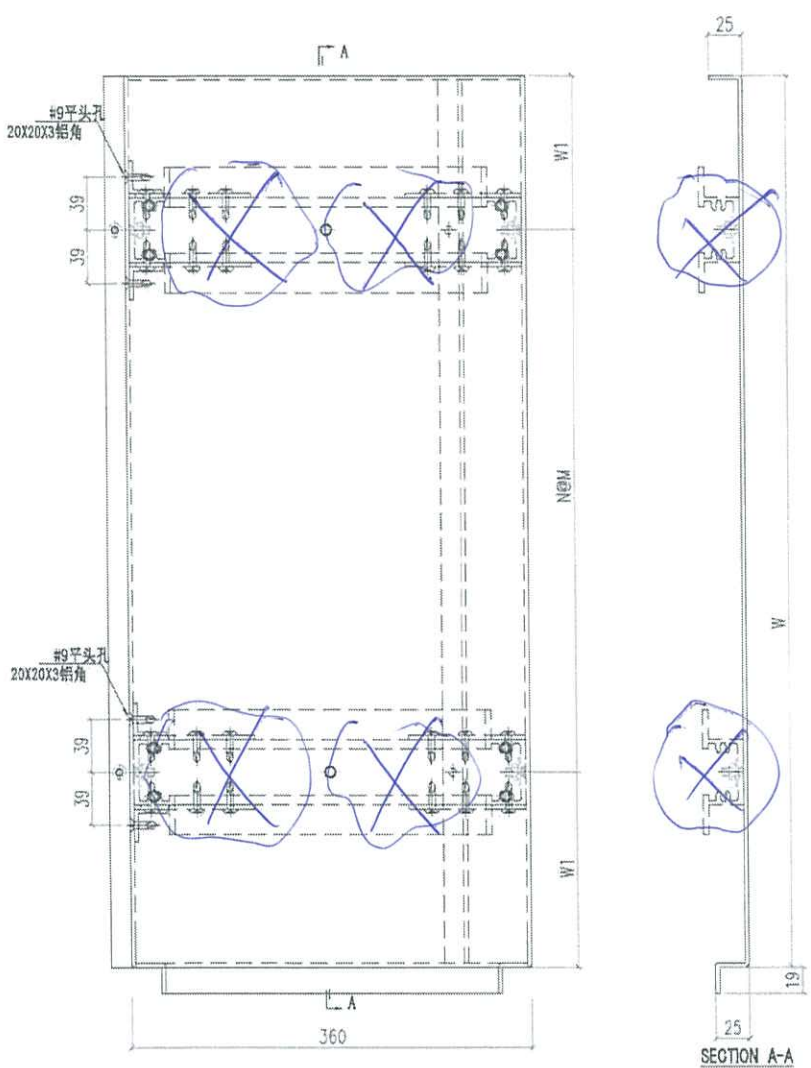

圖號	寬度 (W)	W1	N	M	數量	备注
856-Y3-1	375	87.5	1	200	1	
856-Y3-2	2045	122.5	6	300	1	
856-Y3-3	955	102.5	3	250	1	

 美特鋁質有限公司 MIDI Aluminium Fabricator Ltd.		工程號 J856 地盘 天榮站	類別 制圖 李傳騰	物料號 2022-11-09 圖號 LP-P8
修改 - 日期 -	採用工廠 材料顏色 UCT309119XLB-3	地盤 圖紙名稱 收口铝板	復核 練松文 批准 林仁安	2022-11-09 2022-11-09 2022-11-09
				數量 - 單件重量 - (KG)

第一页:共一页

PE101-2 左

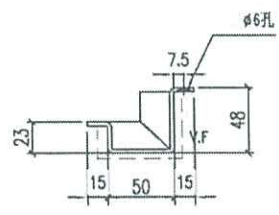
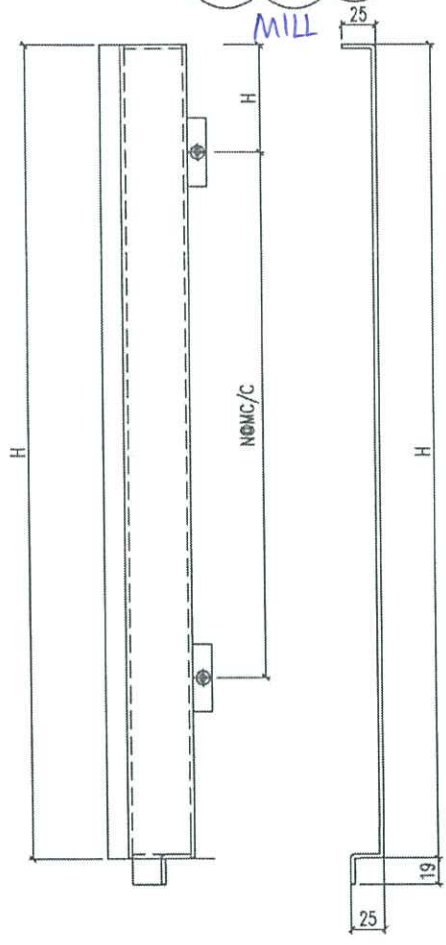

圖號	寬度 (W)	H1	N	M	數量	备注
✓ LP-P8-1	955	127	3	300	1	
✓ LP-P8-2	2045	127	6	300	1	
✓ LP-P8-4	355	60	1	200	1	

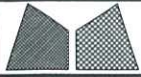

美特鋁質有限公司
MIDI Aluminium Fabricator Ltd.

工程號	J856	類別		物料號	MP1					
地盘	天榮站	制圖	李傳鵬	2022-11-09	圖號	LP-P9				
修改	-	採用工廠	✓	地盤		復核	練松文	2022-11-09	數量	1
日期	-	材料顏色	UCT542019XL-3	材料	3mm 铝板	批准	林仁安	2022-11-09	單件重量	- (KG)

第一页:共一页

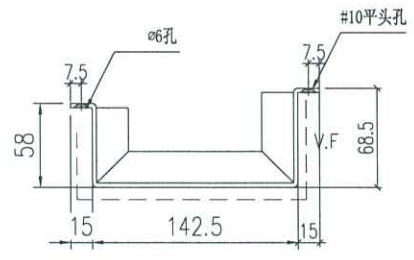
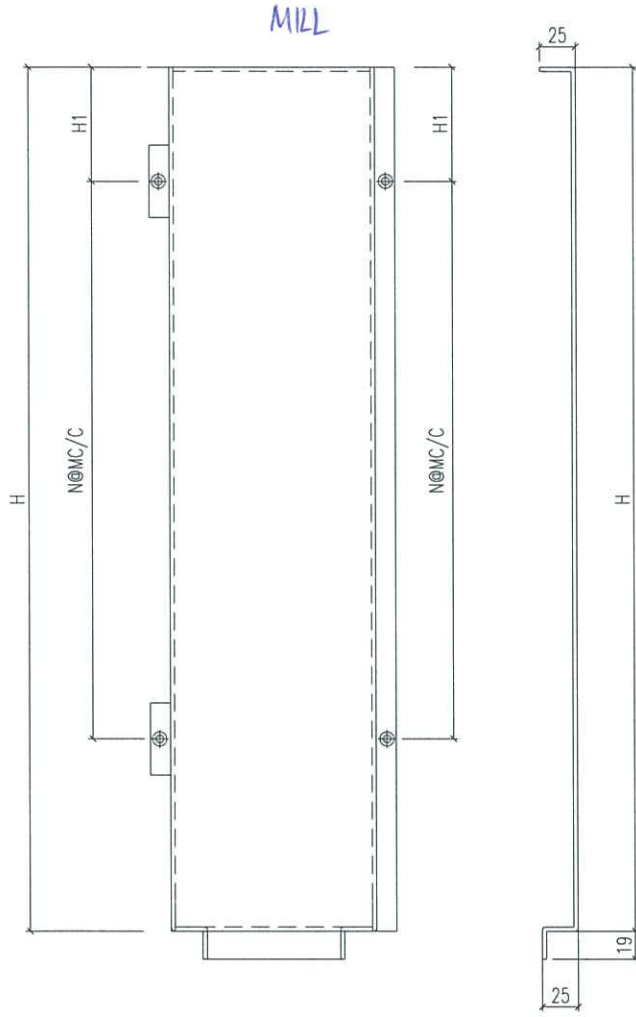

圖號	寬度 (W)	H1	N	M	數量	备注
LP-P9-1	955	197	3	300	1	
LP-P9-2	2045	197	6	300	1	
LP-P9-4	355	60	1	200	1	



美特鋁質有限公司
MIDI Aluminium Fabricator Ltd.

工程號	J856	類別		物料號	MP1		
地盘	天榮站	制圖	李傳鵬	2022-11-09	圖號	LP-P7	
修改	-	採用工廠	✓	地盤		數量	-
日期	-	材料顏色	UCT542919XL-3	材料	3mm铝板	批准	林仁安
图纸名称	面板组装图	復核	練松文	2022-11-09	單件重量	-	(KG)

第一页:共一页

MIL

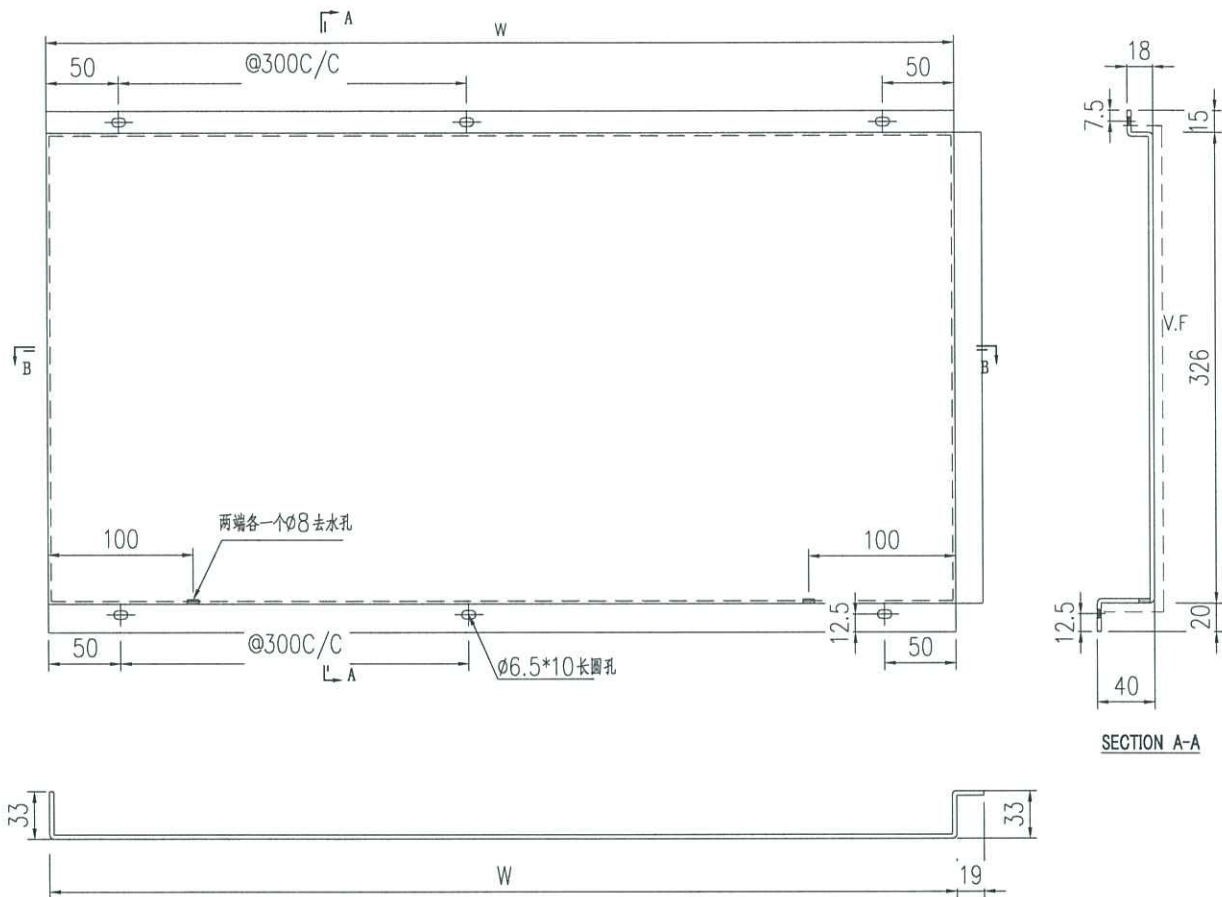

圖號	寬度 (W)	W1	N	M	數量	备注
LP-P7-1	1333				1	

技术要求:

1. 铝板厚度3mm, 材质等级为 3003-H14;
2. 表面氟碳喷涂(3涂) "-----"为喷涂面, 喷涂颜色号: 待定;
3. 铝板油漆要符合规范做附着测试 (Pull out test);
4. 固定加强筋的铝种焊钉要符合规范做撞击测试 (Impact test);
5. 铝板加工偏差要符合规范, 出厂要质检, 加工完成后做好膜纸保护和贴示加工编号.



美特鋁質有限公司
MIDI Aluminium Fabricator Ltd.

工程號	J856	類別		物料號	MP1	
地盘	天榮站	制圖	李傳鵬	2022-11-09	圖號	LP-P1
图纸名称	面板组装图	復核	練松文	2022-11-09	數量	-
材料	3mm 铝板	批准	林仁安	2022-11-09	單件重量	- (KG)

修改 -
日期 -

採用工廠 ✓ 地盘
材料颜色 UCT542919XL-3

MILL

第一页:共一页

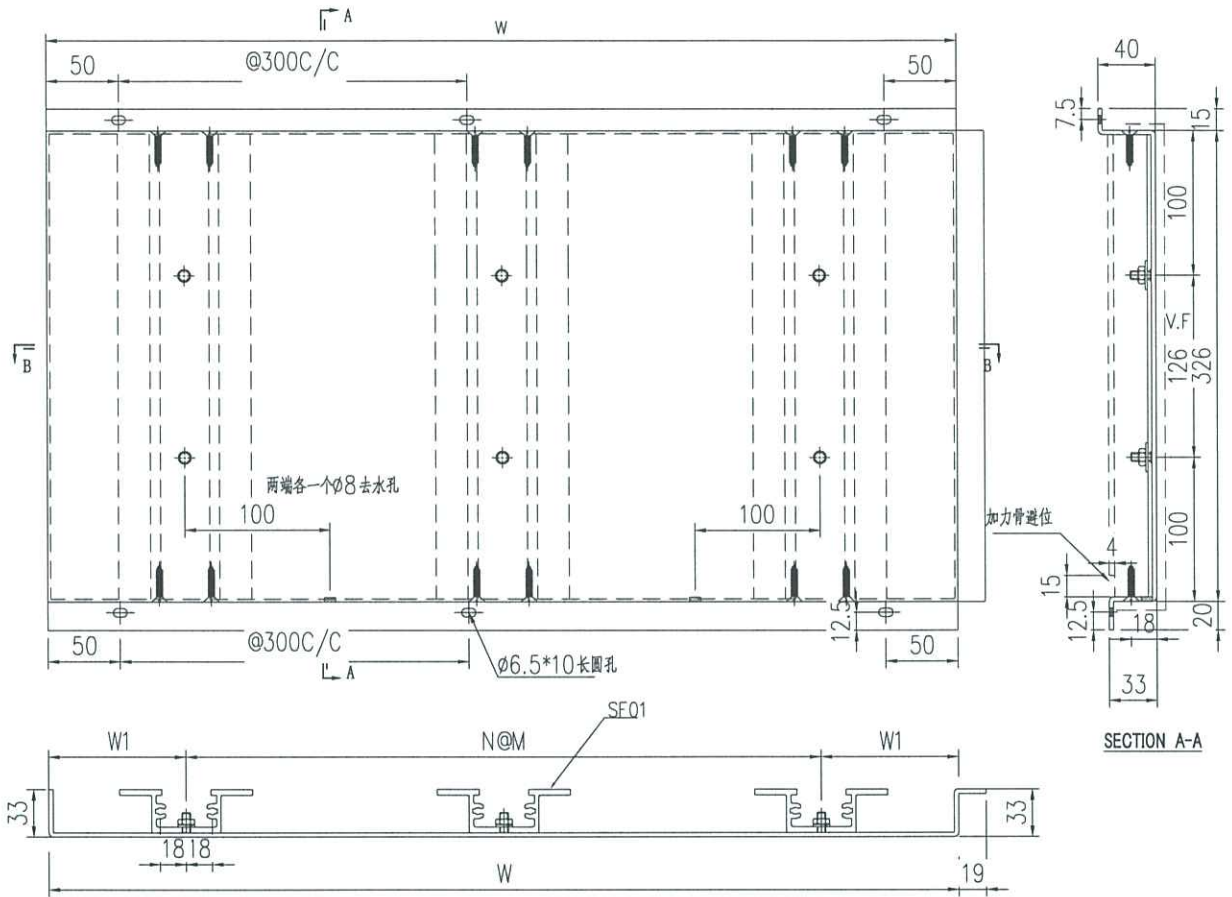

圖號	寬度 (W)	W1	N	M	數量	备注
LP-P1-1	1987.5	93.75	6	300	2	
LP-P1-2	630	95	2	220	3	
LP-P1-3	1702.5	101.25	5	300	2	
LP-P1-4	2120	160	6	300	1	

技术要求:

1. 铝面板厚度3mm, 材质等级为 3003-H14;
2. 表面氟碳喷涂(3涂) "-----" 为喷涂面, 喷涂颜色号: 待定;
3. 铝板油漆要符合规范做附着力测试 (Pull out test);
4. 固定加强筋的铝种焊钉要符合规范做撞击测试 (Impact test);
5. 铝板加工偏差要符合规范, 出厂要质检, 加工完成后做好膜纸保护和贴示加工编号.



美特铝质有限公司
MIDI Aluminium Fabricator Ltd.

工程号	J856	类别		物料号	MP1					
地盘	天荣站	制图	李传鹏	2022-11-09	图号	LP-P2				
修改	-	采用工厂	✓	地盤	图纸名称	面板组装图				
日期	-	材料颜色	UCT54291XL-3	材料	3mm铝板	復核	練松文	2022-11-09	數量	-
						批准	林仁安	2022-11-09	單件重量	- (KG)

MILL

第一页:共一页

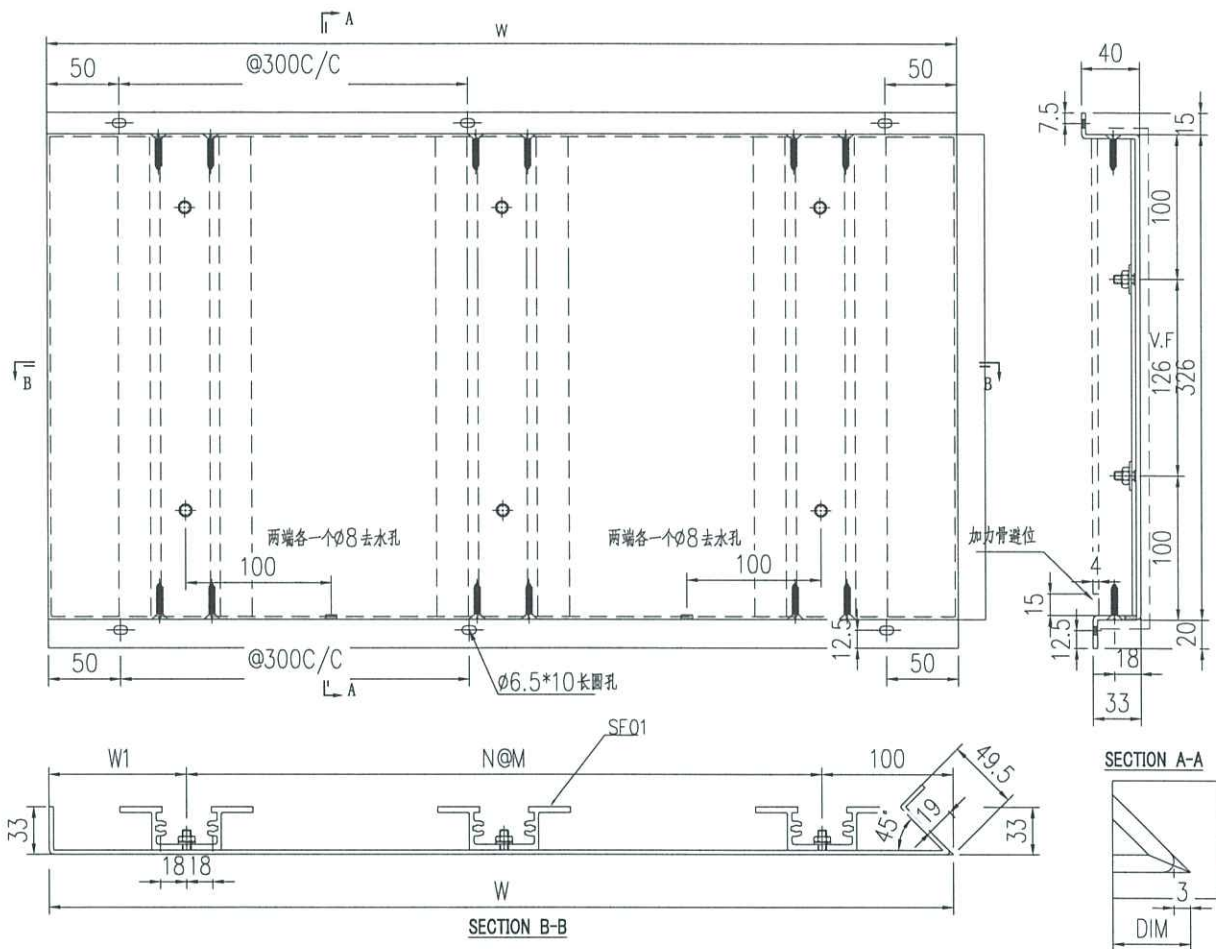

编号	宽度 (W)	W1	N	M	数量	备注
LP-P2-1	1561	261	4	300	1	

技术要求:

1. 铝面板厚度3mm, 材质等级为 3003-H14;
2. 表面氟碳喷涂(3涂)“-----”为喷涂面, 喷涂颜色号: 待定;
3. 铝板油漆要符合规范做附着力测试(Pull out test);
4. 固定加强筋的铝种焊钉要符合规范做撞击测试(Impact test);
5. 铝板加工偏差要符合规范, 出厂要质检, 加工完成后做好膜纸保护和贴示加工编号.



美特铝质有限公司
MIDI Aluminium Fabricator Ltd.

工程號	J856	類別		物料號	MP1							
地盘	天榮站	制圖	李傳鵬	2022-11-09	圖號	LP-P3						
修改	-	採用工廠	✓	地盤		圖紙名稱	面板組裝圖	復核	練松文	2022-11-09	數量	-
日期	-	材料顏色	UCT542919XL-3	材料	3mm铝板	批准	林仁安	2022-11-09	單件重量	-	(KG)	

MILL

第一页:共一页

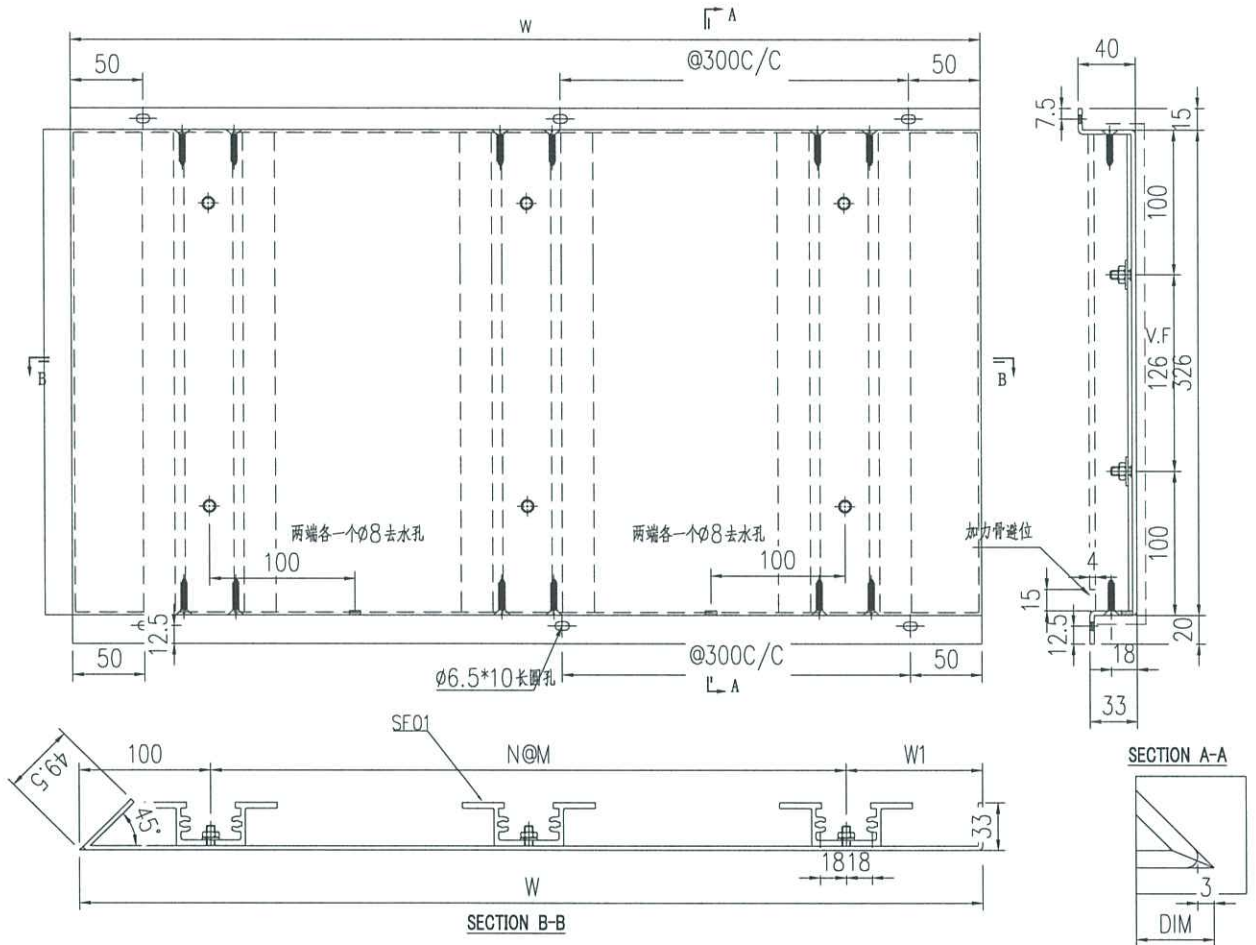

编号	宽度 (W)	W1	N	M	数量	备注
LP-P3-1	1836	236	5	300	1	

技术要求:

1. 铝面板厚度3mm, 材质等级为 3003-H14;
2. 表面氟碳喷涂(3涂)“-----”为喷涂面, 喷涂颜色号: 待定;
3. 铝板油漆要符合规范做附着测试 (Pull out test);
4. 固定加强筋的铝种焊钉要符合规范做撞击测试 (Impact test);
5. 铝板加工偏差要符合规范, 出厂要质检, 加工完成后做好膜纸保护和贴示加工编号.

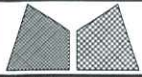

美特鋁質有限公司
MIDI Aluminium Fabricator Ltd.

工程號	J856	類別		物料號	-	
地盘	天榮站	制圖	CHARMANT	2024-05-07	圖號	T1-TS-C01
图纸名称	位置图	復核		2022-10-19	數量	-
修改日期		批准		2022-10-19	單件重量	(KG)

採用	工廠	地盘
材料	颜色	

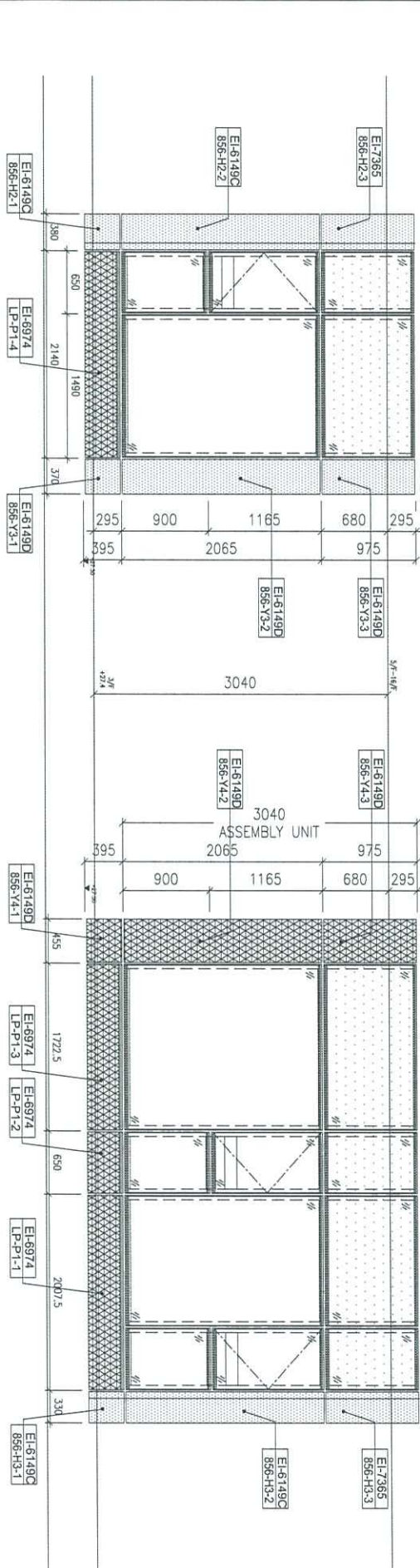

TCW-PE102-1 T1-B8

TCW-PE102-2 T1-B1

TCW-PE101-1 T1-A1

TCW-PE101-2 T1-A8

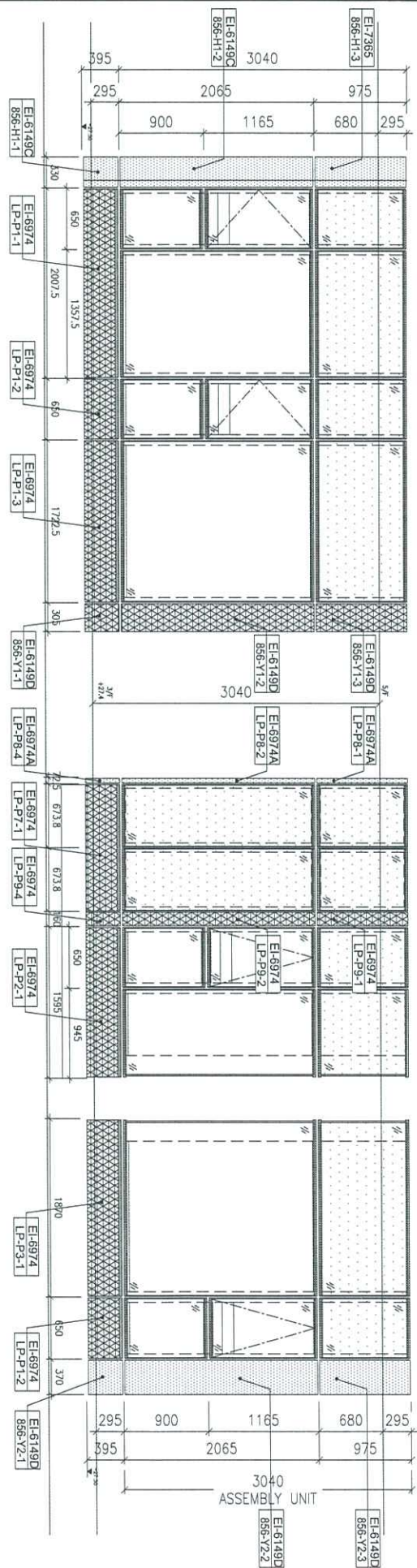
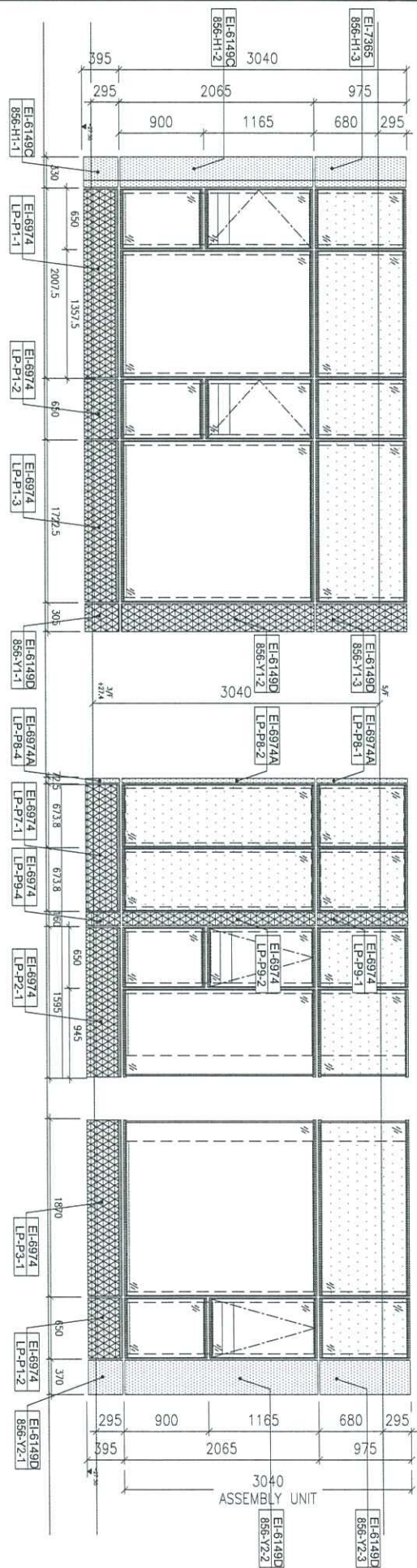

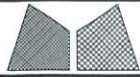

美特鋁質有限公司
MIDI Aluminium Fabricator Ltd.

工程號	J856
地盘	天榮站
图纸名称	位置图
材料	-

類別		物料號	-
制圖	CHARMANT	2024-05-07	圖號 T1-TS-C01
復核		2022-10-19	數量 -
批准		2022-10-19	單件重量 - (KG)

修改日期		採用工廠	地盘
		材料颜色	

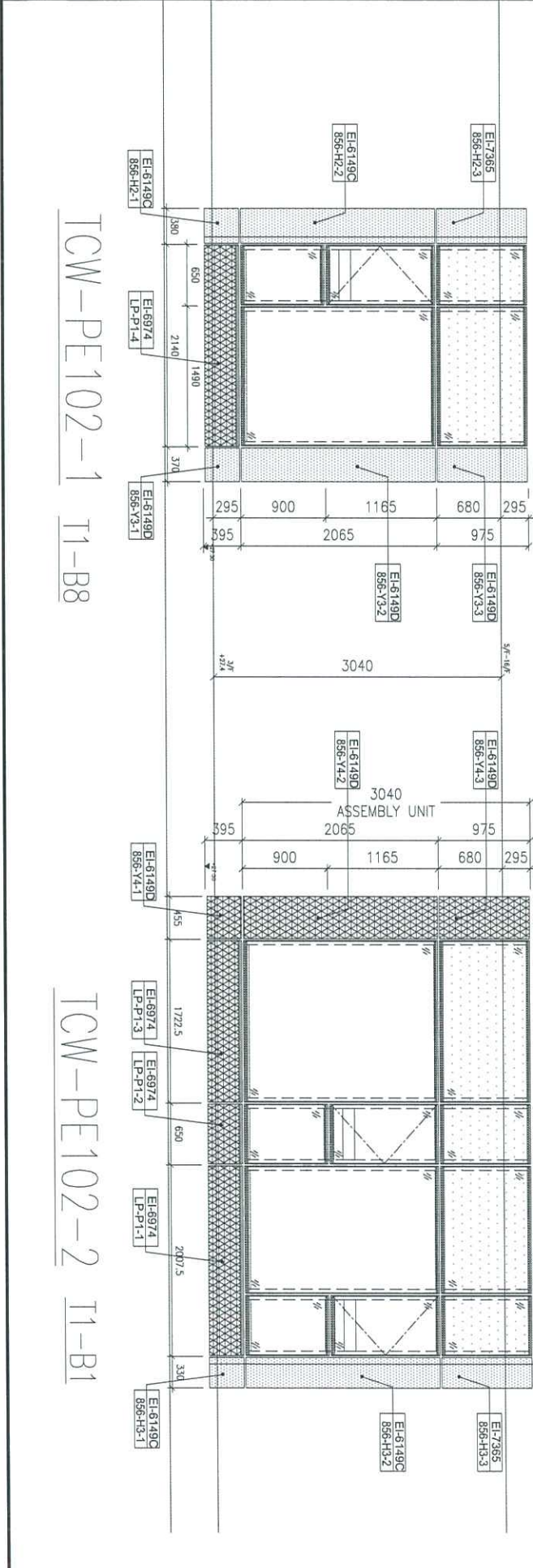

TCW-PE102-1 T1-B8

TCW-PE102-2 T1-B1

TCW-PE101-1 T1-A1

TCW-PE101-2 T1-A8

